

44 - 011/2025

SMĚNNÁ SMLOUVA POH č. 1366/2024

Záměr zveřejněn dne 8. 11. 24 - 24. 11. 24
Smlouva schválena usnesením 24. 11. 24
Datum zveřejnění smlouvy
Finanční krytí - podpis spr. rozpočtu 30 339 6130 Kč
Připravení a podpis osoby za věcnou správnost
Zveřejněno na profilu

SMLUVNÍ STRANY:

Povodí Ohře, státní podnik

sídlo: Bezručova 4219, 430 03 Chomutov
statutární orgán: [redacted]
zastoupen ve věcech smluvních: [redacted]
IČO: 70889988
DIČ: CZ70889988
číslo účtu: [redacted]

Zapsán v obchodním rejstříku u Krajského soudu v Ústí nad Labem, oddíl A, vložka č.13052
na straně jedné

a

Město Horní Slavkov

sídlo: Dlouhá 634/12, 357 31 Horní Slavkov
zastoupené: [redacted]
IČO: 00259322
DIČ: CZ00259322
číslo účtu: [redacted]

na straně druhé

I.

Prohlášení

1. Povodí Ohře, státní podnik, prohlašuje, že má na základě ustanovení zákona č. 305/2000 Sb., o povodích, a ustanovení zákona č. 77/1997 Sb., o státním podniku, právo hospodařit s majetkem České republiky, a to s následujícími nemovitými věcmi – pozemky:

| katastrální území | p. č. | výměra v m ² | druh pozemku |
|-------------------|---------|-------------------------|--------------|
| Horní Slavkov | 4248/5 | 975 | vodní plocha |
| | 4248/6 | 4019 | vodní plocha |
| | 4248/10 | 19821 | vodní plocha |

Tyto nemovité věci - pozemky jsou zapsány na LV č. 299 u Katastrálního úřadu pro Karlovarský kraj, Katastrálního pracoviště Sokolov.

- 1.a) Geometrickým plánem č. 1941-70/2022 pro k. ú. Horní Slavkov byl z pozemku:

- p. č. 4248/5 oddělen: pozemek p. č. 4248/19 o výměře 76 m²,
..... pozemek p. č. 4248/20 o výměře 165 m²,
- p. č. 4248/6 oddělen: pozemek p. č. 4248/21 o výměře 63 m²,
..... pozemek p. č. 4248/22 o výměře 21 m²,
..... pozemek p. č. 4248/23 o výměře 28 m²,
..... pozemek p. č. 4248/24 o výměře 76 m²,

Geometrickým plánem č. 1972-8852/2024 pro k. ú. Horní Slavkov byl z pozemku:

- p. č. 4248/10 oddělen: pozemek p. č. 4248/25 o výměře 207 m²,
..... pozemek p. č. 4248/26 o výměře 8 m².

Pozemky p. č. 4248/19, 4248/20, 4248/21, 4248/22, 4248/23, 4248/24, 4248/25, 4248/26 jsou předmětem směny na základě této smlouvy.

2. Město Horní Slavkov prohlašuje, že je výlučným vlastníkem následujících nemovitých věcí – pozemků:

| katastrální území | p. č. | výměra v m ² | druh pozemku |
|-------------------|---------|-------------------------|----------------|
| Horní Slavkov | 59/4 | 2152 | ostatní plocha |
| | 508 | 1282 | ostatní plocha |
| | 4023/1 | 2410 | ostatní plocha |
| | 4023/15 | 2805 | ostatní plocha |
| | 4248/9 | 356 | ostatní plocha |

Tyto nemovité věci - pozemky jsou zapsány na LV č. 1 u Katastrálního úřadu pro Karlovarský kraj, Katastrálního pracoviště Sokolov.

2.a) Geometrickým plánem č. 1941-70/2022 pro k. ú. Horní Slavkov byl z pozemku:

- p. č. 59/4 oddělen: pozemek p. č. 59/7 o výměře 14 m²,
..... pozemek p. č. 59/8 o výměře 2 m²,
- p. č. 508 oddělen: pozemek p. č. 508/2 o výměře 7 m²,
- p. č. 4023/1 oddělen: pozemek p. č. 4023/48 o výměře 84 m²,
..... pozemek p. č. 4023/49 o výměře 16 m²,
..... pozemek p. č. 4023/50 o výměře 4 m²,
- p. č. 4023/15 oddělen: pozemek p. č. 4023/52 o výměře 17 m²,
- p. č. 4248/9 oddělen: pozemek p. č. 4248/18 o výměře 62 m².

Pozemky p. č. 59/7, 59/8, 508/2, 4023/48, 4023/49, 4023/50, 4023/52, 4248/18 jsou předmětem směny na základě této smlouvy.

Geometrické plány č. 1941-70/2022 a č. 1972-8852/2024 jsou nedílnou součástí této smlouvy.

II.

Předmět směny

1. Touto směnnou smlouvou smluvní strany směňují nemovité věci uvedené v čl. I. odst. 1.a) a odst. 2.a) této smlouvy tak, že:

a) Povodí Ohře, státní podnik, převádí touto smlouvou do vlastnictví města Horní Slavkov pozemky p. č. 4248/19, 4248/20, 4248/21, 4248/22, 4248/23, 4248/24, 4248/25, 4248/26 v k. ú. Horní Slavkov a město Horní Slavkov tyto pozemky přijímá do svého vlastnictví. Z hlediska provozní činnosti státního podniku Povodí Ohře se jedná o nepotřebný majetek.

b) Město Horní Slavkov převádí touto smlouvou do vlastnictví České republiky s právem hospodařit pro Povodí Ohře, státní podnik, pozemky p. č. 59/7, 59/8, 508/2, 4023/48, 4023/49, 4023/50, 4023/52, 4248/18 v k. ú. Horní Slavkov a Povodí Ohře, státní podnik, tyto pozemky přijímá do vlastnictví České republiky s právem hospodařit pro Povodí Ohře, státní podnik.

2. Smluvní strany směňují tyto nemovité věci se všemi součástmi a příslušenstvím.

3. Směna nemovitých věcí se realizuje z důvodu majetkoprávního vypořádání pozemků pro realizaci stavby „VT Stoka – Horní Slavkov – opevnění“ a zaměření komunikace ve vlastnictví města Horní Slavkov.

III.

Kupní cena

1. Kupní cena směřovaných nemovitých věcí je stanovena na základě znaleckého posudku č. 58/2024 ze dne 13.11.2024 vypracovaného soudní znalkyní [REDACTED]
2. Kupní cena nemovitých věcí uvedených v čl. II., odst. 1.a) této smlouvy činí **128 723 Kč** (slovy: jedno sto dvacet osm tisíc sedm set dvacet tři korun českých).
3. Kupní cena nemovitých věcí uvedených v čl. II., odst. 1.b) této smlouvy činí **41 175 Kč** (slovy: čtyřicet jedna tisíc jedno sto sedmdesát pět korun českých).
4. Smluvní strany uzavírají dohodu, že za uvedené ceny nemovité věci směňují, a rozdíl v ceně činí **87 548 Kč** (slovy: osmdesát sedm tisíc pět set čtyřicet osm korun českých). Tuto částku se město Horní Slavkov zavazuje uhradit do 30 dnů po obdržení vyrozumění o provedeném vkladu vlastnického práva příslušným katastrálním pracovištěm převodem na účet státního podniku Povodí Ohře. Při nezaplacení rozdílu kupních cen ani po písemné výzvě má právo Povodí Ohře, státní podnik, od smlouvy písemnou formou odstoupit.

IV.

Stav předmětu směny

1. Smluvní strany prohlašují, že na předmětu směny neváznou žádné dluhy, zástavní práva nebo jiné právní povinnosti, na které by měly být upozorněny.
2. Na pozemcích p. č. 59/4, 508, 4023/15, 4248/6, 4248/10 je vedeno věcné břemeno zřizování a provozování vedení a věcné břemeno umístění a provozování elektrorozvodného zařízení.
3. Smluvní strany prohlašují, že stav nemovitých věcí je jim dobře znám, seznámily se s ním před podpisem této smlouvy a v tomto stavu je směňují.

V.

Schvalovací doložka

1. Město Horní Slavkov osvědčuje touto doložkou ve smyslu § 41 zákona č. 128/2000 Sb., že ohledně převodu nemovitých věcí podle této směnné smlouvy byly splněny veškeré podmínky, jimiž zákon č. 128/2000 Sb. podmiňuje platnost právního jednání při převodu nemovitého majetku.
2. Záměr směny nemovitých věcí v k. ú. Horní Slavkov byl zveřejněn v termínu od 08.11.2024 do 27.11.2024 na úřední desce města Horní Slavkov.
3. Uzavření této směnné smlouvy a její obsah bylo schváleno usnesením zastupitelstva města č. ZM VI/24/100 ze dne 16.12.2024.
4. Na základě ustanovení čl. 5 bodu 5.1 a čl. 6 bodu 6.6 platného statutu Povodí Ohře, státního podniku, je k této smlouvě tímto statutem vydán předchozí souhlas k nabytí nemovitých věcí a k nakládání s určeným majetkem zakladatelem Povodí Ohře, státního podniku, tj. Ministerstvem zemědělství ČR.

VI.

Vklad do katastru nemovitostí

1. Na podkladě této smlouvy bude do katastru nemovitostí Katastrálním úřadem pro Karlovarský kraj, Katastrálním pracovištěm Sokolov, zapsáno vlastnické právo k nemovitým věcem dle čl. II. smlouvy.
2. Smluvní strany se dohodly, že návrh na vklad změny vlastnického práva podá Povodí Ohře, státní podnik, a náklady spojené s vkladem do katastru nemovitostí ponese smluvní strany rovným dílem.

VII.

Compliance doložka

1. Smluvní strany níže svým podpisem stvrzují, že v průběhu vyjednávání o této Smlouvě vždy jednaly a postupovaly čestně a transparentně, a současně se zavazují, že takto budou jednat i při plnění této Smlouvy a veškerých činnostech s ní souvisejících.
2. Smluvní strany se dále zavazují vždy jednat tak a přijmout taková opatření, aby nedošlo ke vzniku důvodného podezření na spáchání trestného činu či k samotnému jeho spáchání (včetně formy účastenství), tj. jednat tak, aby kterákoli ze smluvních stran nemohla být přičtena odpovědnost podle zákona č. 418/2011 Sb., o trestní odpovědnosti právnických osob a řízení proti nim, nebo nevznikla trestní odpovědnost fyzických osob (včetně zaměstnanců) podle trestního zákoníku, případně aby nebylo zahájeno trestní stíhání proti kterékoli ze smluvních stran, včetně jejich zaměstnanců podle platných právních předpisů.
3. Město Horní Slavkov prohlašuje, že se seznámilo se zásadami, hodnotami a cíli Compliance programu Povodí Ohře, s.p. (viz <http://www.poh.cz/protikorupcni-a-compliance-program/d-1346/p1=1458>), dále s Etickým kodexem Povodí Ohře, státní podnik, a Protikorupčním programem Povodí Ohře, státní podnik. Město Horní Slavkov se při plnění této Smlouvy zavazuje po celou dobu jejího trvání dodržovat zásady a hodnoty obsažené v uvedených dokumentech, pokud to jejich povaha umožňuje.
4. Smluvní strany se dále zavazují navzájem si neprodleně oznámit důvodné podezření ohledně možného naplnění skutkové podstaty jakéhokoli z trestných činů v souvislosti s touto smlouvou, zejména trestného činu korupční povahy, a to bez ohledu a nad rámec případné zákonné oznamovací povinnosti; obdobně platí ve vztahu k jednání, které je v rozporu se zásadami vyjádřenými v tomto článku.

VIII.

Ochrana a zpracování osobních údajů

V případě, že v souvislosti s touto smlouvou dochází ke zpracování osobních údajů, jsou tyto zpracovávány v souladu s platnými právními předpisy, které upravují ochranu a zpracování osobních údajů, zejména s nařízením Evropského parlamentu a Rady (EU) č. 2016/679 ze dne 27. 4. 2016 o ochraně fyzických osob v souvislosti se zpracováním osobních údajů a o volném pohybu těchto údajů a o zrušení směrnice 95/46/ES (obecné nařízení o ochraně osobních údajů). Informace o zpracování osobních údajů, včetně účelu a důvodu zpracování, naleznete na <http://www.poh.cz/informace-o-zpracovani-osobnich-udaju/d-1369/p1=1459>

IX.

Závěrečná ustanovení

1. Smluvní strany berou na vědomí, že tato smlouva nabývá platnosti a účinnosti dnem podpisu oběma smluvními stranami.

2. Smlouva je vyhotovena v pěti stejnopisech s platností originálů, z nichž každá ze smluvních stran obdrží dvě vyhotovení a jedno je určeno pro příslušné katastrální pracoviště.
3. Smluvní strany po přečtení této smlouvy prohlašují, že obsah této smlouvy odpovídá jejich svobodné, vážné a omylu prosté vůli, což stvrzují připojením svých podpisů.
4. Tato smlouva je uzavřena v souladu s ustanovením § 2184 a násl. občanského zákoníku. Pokud není ve smlouvě dohodnuto jinak, platí obecná ustanovení obč. zákoníku.

21. 01. 2025

V Chomutově dne



27 -01- 2025

V Horním Slavkově dne

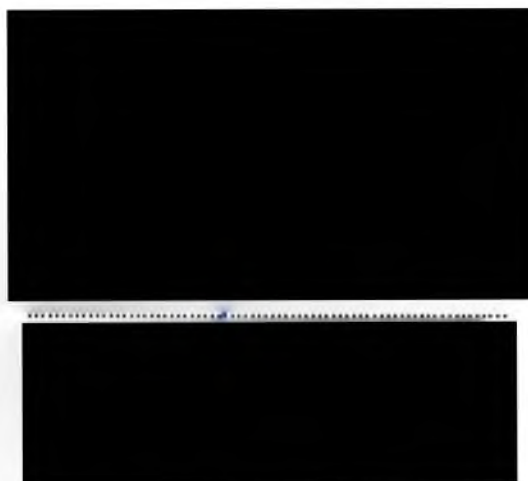

Zpřesnění geometrického a polohového určení pozemků podle §50 odst 1 písm. a) katastrálního zákona navržené v tomto geometrickém plánu lze v katastru nemovitostí provést jen na základě souhlasného prohlášení

*další stabilizace -elektrický sloup,roxory,barva na zábradlí

| GEOMETRICKÝ PLÁN pro rozdělení pozemku, změnu hranic pozemků, průběh vlastníky zpřesněné hranice pozemků | Geometrický plán ověřil autorizovaný zeměměřický inženýr: | | Stejnopis ověřil autorizovaný zeměměřický inženýr: | |
|--|---|---|--|--|
| | Jméno, příjmení: Ing. Denisa Petříková | | Jméno, příjmení: | |
| | Číslo položky rejstříku autorizovaných zeměměřických inženýrů: 2119 | | Číslo položky rejstříku autorizovaných zeměměřických inženýrů: | |
| | Dne: 2024.09.19 11:37:43 +02'00' Číslo: 286/2024 | | Dne: Číslo: | |
| Náležitostmi a přesností odpovídá právním předpisům | | Tento stejnopis odpovídá geometrickému plánu v elektronické podobě uloženému v dokumentaci katastrálního úřadu. | | |
| Vyhotovitel: GKS-Geodetická kancelář s,r,o Chebská 53, Sokolov 356 01 | Katastrální úřad souhlasí s ořizováním parcel. | | Ověření stejnopisu geometrického plánu v listinné podobě. | |
| Číslo plánu: 1972-8852/2024 | Zdeňka Krausová KÚ pro Karlovarský kraj KP Sokolov PGP-844/2024-409 2024.09.24 12:19:49 +02'00' | | | |
| Okres: Sokolov | | | | |
| Obec: Horní Slavkov | | | | |
| Kat úzení: Horní Slavkov | | | | |
| Mapový list: KMD, Sokolov 2-9/13,2-9/11 | | | | |
| Dosaž adním vlastníkům pozemků by la posky tnuta možnost se stážit se v terénu s průběhem navrhovaných nových hranic, které by ly označeny předeepsaným způsobem: sl plotu,mezník,zábradlí, * další stabilizace | | | | |

VÝKAZ DOSAVADNÍHO A NOVÉHO STAVU ÚDAJŮ KATASTRU NEMOVITOSTÍ

| Dosavadní stav | | | | Nový stav | | | | | | | | | | | |
|-------------------------------|----------------|----------------|-----------------------------------|-------------------------------|----------------|----------------|-----------------------------------|------------------------------|---------------------|--|-------------------------|-------------|----|---------------|--|
| Označení pozemku parc. číslem | Výměra parcely | | Druh pozemku Způsob využití | Označení pozemku parc. číslem | Výměra parcely | | Druh pozemku Způsob využití | Typ stavby Způsob využití | Způsob určení výměr | Porovnání se stavem evidence právních vztahů | | | | | |
| | ha | m ² | | | ha | m ² | | | | Díl přechází z pozemku označeného v katastru nemovitostí | Číslo listu vlastnictví | Výměra dílu | | Označení dílu | |
| | | | ha | | | | m ² | | | | | | | | |
| 3930 | 7 | 55 | travní p. | 3930 | 7 | 55 | travní p. | | 0 | | 1 | | | | |
| 3932/1 | 10 | 41 | travní p. | 3932/1 | 15 | 98 | travní p. | | 0 | 3932/1 | 1 | 7 | 42 | f | |
| | | | | | | | | | | 3936/2 | 1 | 7 | 85 | b | |
| | | | | | | | | | | 4261/1 | 1 | 71 | 71 | c | |
| | | | | 3932/4 | 4 | 03 | zahrada | | 2 | | | 15 | 98 | | |
| | | | | | | | | | | 3932/1 | 1 | 2 | 99 | e | |
| | | | | | | | | | | 3936/2 | 1 | 76 | 76 | a | |
| | | | | | | | | | | 4261/1 | 1 | 28 | 28 | d | |
| 3936/2 | 11 | 59 | travní p. | 3936/2 | 2 | 92 | travní p. | | 0 | | | 4 | 03 | | |
| | | | | 3936/10 | | 6 | ostatní pl. ostatní komunikace | | 0 | 3936/2 | 1 | 2 | 92 | | |
| 3942 | 79 | 77 | travní p. | 3942/1 | 35 | 66 | travní p. | | 0 | 3942 | 1 | 35 | 66 | | |
| | | | | 3942/2 | 5 | 23 | ostatní pl. ostatní komunikace | | 0 | 3942 | 1 | 4 | 76 | p | |
| | | | | | | | | | | 4235 | 1 | 47 | 47 | ch | |
| | | | | | | | | | | | | 5 | 23 | | |
| | | | | 3942/3 | 10 | 74 | ostatní pl. ostatní komunikace | | 0 | 3942 | 1 | 9 | 98 | k | |
| | | | | | | | | | | 3950/3 | 1 | 76 | 76 | m | |
| | | | | 3942/4 | 29 | 94 | travní p. | | 0 | | | 10 | 74 | | |
| | | | | | | | | | | 3942 | 1 | 28 | 39 | o | |
| | | | | | | | | | | 3950/3 | 1 | 1 | 55 | n | |
| | | | | | | | | | | | | 29 | 94 | | |
| 3950/3 | 2 | 31 | travní p. | zaniká | | | | | | | - | | | | |
| 4235 | 3 | 17 | ostatní pl. ostatní komunikace | 4235 | 3 | 68 | ostatní pl. zeleň | | 0 | 3942 | 1 | 98 | 98 | h | |
| | | | | | | | | | | 4235 | 1 | 2 | 70 | g | |
| | | | | | | | | | | | | 3 | 68 | | |
| 4248/10 | 1 | 98 | vodní pl. tok přirozený | 4248/10 | 82 | 90 | vodní pl. tok přirozený | | 0 | 4248/10 | 299 | 82 | 90 | | |
| | | | | 4248/25 | 2 | 07 | ostatní pl. ostatní komunikace | | 0 | 4248/10 | 299 | 2 | 07 | | |
| | | | | 4248/26 | | 8 | ostatní pl. zeleň | | 2 | 4248/10 | 299 | | 8 | | |
| | | | | 4248/27 | 1 | 13 | vodní pl. tok přirozený | | 0 | 4248/10 | 299 | 1 | 13 | 16 | |
| 4261/1 | | 99 | vodní pl. tok přirozený | zaniká | | | | | | | - | | | | |
| 4439 | 1 | 57 | ostatní pl. silnice | 4439 | 1 | 57 | ostatní pl. silnice | | 0 | | 5157 | | | | |
| | 4 | 71 | 76 | | 4 | 71 | 76 | | | | | | | | |

Výkaz údajů o bonitovaných půdně ekologických jednotkách (BPEJ) k parcelám nového stavu

| Parcelní číslo podle | | Kód BPEJ | Výměra | | BPEJ na dílu parcely | Parcelní číslo podle | | Kód BPEJ | Výměra | | BPEJ na dílu parcely |
|----------------------|-----------------------|----------|--------|----------------|----------------------|----------------------|-----------------------|----------|--------|----------------|----------------------|
| katastru nemovitostí | zjednodušené evidence | | ha | m ² | | katastru nemovitostí | zjednodušené evidence | | ha | m ² | |
| 3930 | | 85800 | 7 | 55 | | | 3932/4 | 85800 | 2 | 99 | e |
| 3932/1 | | 85800 | 7 | 42 | f | | | | 76 | 76 | a |
| | | | 7 | 85 | b | | | | 28 | 28 | d |
| | | | 71 | 71 | c | | | | 4 | 03 | |
| | | | 15 | 98 | | | 3936/2 | 85800 | 2 | 92 | |
| | | | | | | | 3942/1 | 85800 | 35 | 66 | |
| | | | | | | | 3942/4 | 85800 | 28 | 39 | o |
| | | | | | | | | | 1 | 55 | n |
| | | | | | | | | | 29 | 94 | |

Seznam souřadnic (S-JTSK)

| Číslo bodu | Souřadnice pro zápis do KN | | | Souřadnice určené měřením | | | Poznámka |
|------------|----------------------------|------------|-----|---------------------------|---|--|--------------------|
| | Y | X | kv. | Y | X | | |
| 502-12 | 857099.97 | 1018563.16 | 8 | | | | sloupek plotu |
| 610-50 | 857172.13 | 1018444.32 | 8 | | | | kolík |
| 610-67 | 857307.30 | 1018255.16 | 8 | | | | bod nestabilizován |
| 1517-345 | 857262.14 | 1018308.37 | 8 | | | | kolík |
| 1517-376 | 857222.51 | 1018347.01 | 8 | | | | kolík |
| 1517-418 | 857144.79 | 1018461.29 | 8 | | | | kolík |
| 1517-425 | 857138.45 | 1018458.51 | 8 | | | | barva |
| 1517-430 | 857136.55 | 1018466.06 | 8 | | | | kolík |
| 1517-434 | 857133.80 | 1018469.27 | 8 | | | | kolík |
| 1517-440 | 857126.43 | 1018512.42 | 8 | | | | nelze stabilizovat |
| 1517-444 | 857123.74 | 1018460.25 | 8 | | | | bod nestabilizovat |
| 1517-451 | 857118.24 | 1018516.16 | 8 | | | | kolík |
| 1517-519 | 857053.84 | 1018566.98 | 8 | | | | barva |
| 1700-10 | 857134.44 | 1018533.03 | 3 | | | | sloupek plotu |
| 1700-11 | 857126.39 | 1018528.29 | 3 | | | | " |
| 1700-12 | 857124.87 | 1018527.74 | 3 | | | | " |
| 2 | 857109.69 | 1018558.56 | 3 | | | | " |
| 3 | 857112.87 | 1018560.63 | 3 | | | | " |
| 4 | 857122.13 | 1018549.85 | 3 | | | | " |
| 5 | 857126.96 | 1018544.09 | 3 | | | | " |
| 6 | 857133.77 | 1018534.19 | 3 | | | | " |
| 26 | 857122.90 | 1018527.64 | 3 | | | | " |
| 100 | 857107.11 | 1018556.17 | 3 | | | | " |
| 101 | 857121.80 | 1018529.28 | 3 | | | | trubka v plotě |
| 102 | 857120.54 | 1018531.18 | 3 | | | | " |
| 241 | 857129.47 | 1018487.08 | 3 | | | | zábradlí |
| 284 | 857106.55 | 1018552.13 | 3 | | | | mezník |
| 319 | 857185.77 | 1018408.58 | 3 | | | | elek.sloup |
| 326 | 857211.19 | 1018379.08 | 3 | | | | " |
| 554 | 857129.72 | 1018487.30 | 3 | | | | barva na zábradlí |
| 601 | 857131.04 | 1018477.18 | 3 | | | | mezník |
| 602 | 857125.10 | 1018476.78 | 3 | | | | roxor |
| 603 | 857049.89 | 1018573.91 | 3 | | | | mezník |
| 650 | 857061.16 | 1018565.86 | 3 | | | | " |
| 651 | 857073.59 | 1018556.27 | 3 | | | | " |
| 652 | 857086.22 | 1018547.03 | 3 | | | | " |
| 653 | 857096.73 | 1018538.89 | 3 | | | | " |
| 654 | 857105.45 | 1018530.94 | 3 | | | | " |
| 655 | 857113.05 | 1018521.80 | 3 | | | | " |
| 656 | 857117.01 | 1018515.38 | 3 | | | | " |
| 657 | 857119.31 | 1018510.01 | 3 | | | | " |
| 658 | 857120.94 | 1018506.22 | 3 | | | | " |
| 659 | 857124.13 | 1018496.64 | 3 | | | | " |
| 660 | 857125.40 | 1018494.76 | 3 | | | | " |
| 661 | 857126.71 | 1018493.96 | 3 | | | | " |
| 662 | 857128.38 | 1018493.55 | 3 | | | | " |
| 663 | 857128.89 | 1018493.64 | 3 | | | | " |
| 664 | 857056.50 | 1018562.92 | 3 | | | | " |
| 665 | 857068.58 | 1018553.90 | 3 | | | | " |
| 666 | 857083.76 | 1018543.08 | 3 | | | | " |
| 667 | 857093.21 | 1018535.39 | 3 | | | | " |
| 668 | 857102.23 | 1018526.97 | 3 | | | | " |
| 669 | 857108.98 | 1018519.10 | 3 | | | | " |
| 670 | 857112.55 | 1018513.27 | 3 | | | | " |
| 671 | 857116.32 | 1018504.37 | 3 | | | | " |
| 672 | 857117.58 | 1018497.40 | 3 | | | | " |
| 673 | 857120.40 | 1018491.67 | 3 | | | | " |
| 674 | 857125.95 | 1018474.48 | 3 | | | | roxor |
| 675 | 857134.77 | 1018460.04 | 3 | | | | " |
| 676 | 857150.09 | 1018439.96 | 3 | | | | mezník |
| 677 | 857163.98 | 1018423.91 | 3 | | | | " |
| 678 | 857183.08 | 1018404.53 | 3 | | | | " |
| 679 | 857193.18 | 1018394.81 | 3 | | | | " |
| 680 | 857200.36 | 1018386.56 | 3 | | | | " |
| 681 | 857217.60 | 1018361.58 | 3 | | | | " |
| 682 | 857229.06 | 1018345.96 | 3 | | | | " |
| 683 | 857251.23 | 1018321.43 | 3 | | | | " |
| 684 | 857259.84 | 1018310.61 | 3 | | | | " |
| 685 | 857281.18 | 1018285.94 | 3 | | | | " |
| 686 | 857279.76 | 1018289.89 | 3 | | | | " |

| | | | | | |
|-----|-----------|------------|---|--|--------|
| 687 | 857276.87 | 1018295.30 | 3 | | " |
| 688 | 857272.65 | 1018302.07 | 3 | | " |
| 689 | 857254.99 | 1018324.69 | 3 | | roxor |
| 690 | 857232.32 | 1018349.64 | 3 | | meznik |
| 691 | 857204.02 | 1018389.67 | 3 | | " |
| 692 | 857196.72 | 1018398.02 | 3 | | " |
| 693 | 857167.24 | 1018427.38 | 3 | | " |
| 694 | 857153.40 | 1018444.42 | 3 | | " |
| 695 | 857144.22 | 1018456.08 | 3 | | " |
| 696 | 857139.36 | 1018462.24 | 3 | | " |
| 697 | 857137.27 | 1018465.64 | 3 | | " |
| 698 | 857132.17 | 1018473.94 | 3 | | " |
| 699 | 857128.68 | 1018483.90 | 3 | | " |
| 701 | 857105.20 | 1018554.40 | 3 | | " |

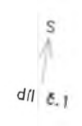

S
↑
dl č.2

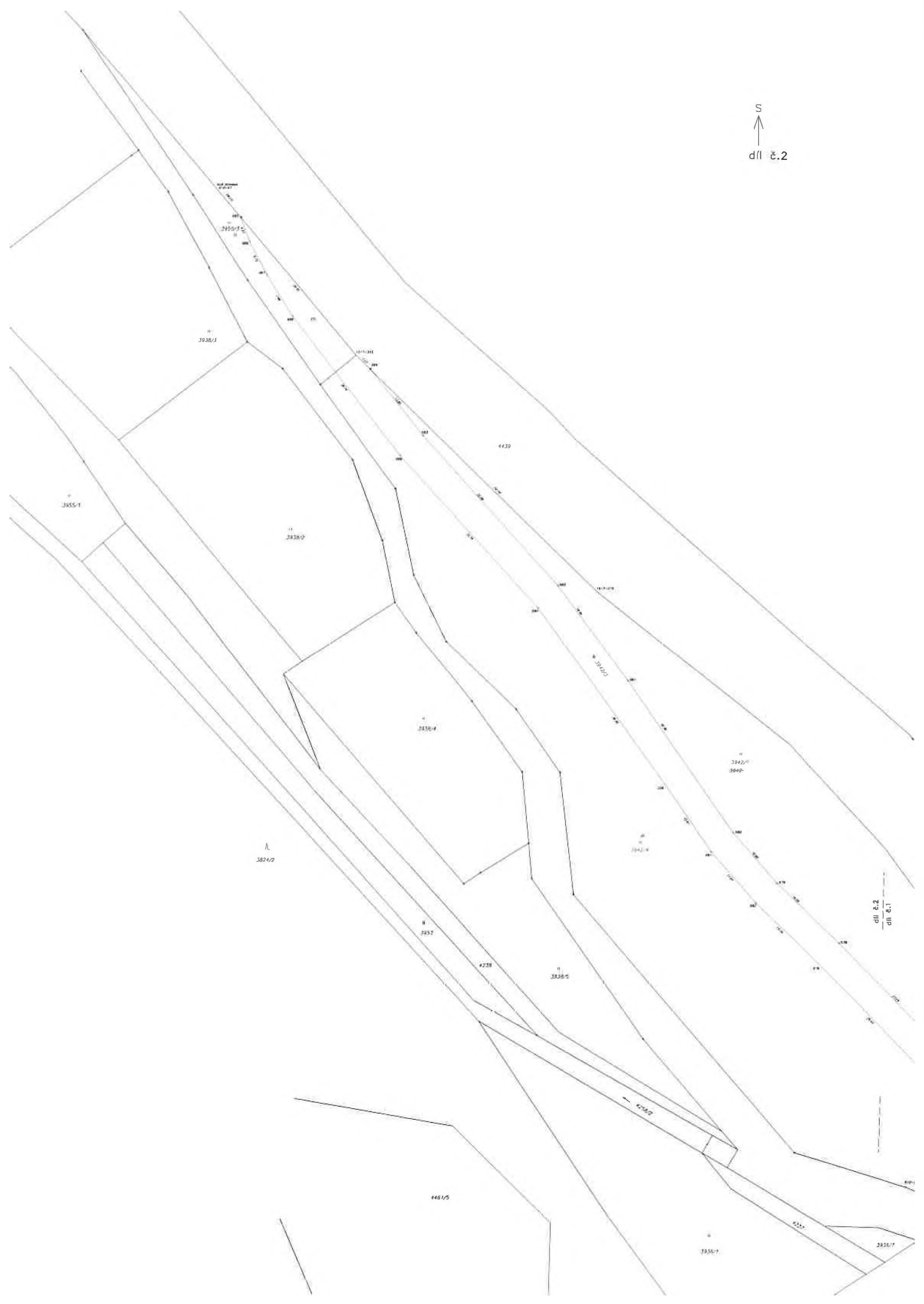

Zpřesnění geometrického a polohového určení pozemků podle § 50 odst. 1 písm. a) katastrálního zákona navržené v tomto geometrickém plánu lze v katastru nemovitostí provést jen na základě souhlasného prohlášení.

| | | |
|---|---|---|
| GEOMETRICKÝ PLÁN pro <i>rozdělení pozemku</i> <i>průběh vytyčené nebo vlastníky zpřesněné hranice pozemků</i> | Geometrický plán ověřil úředně oprávněný zeměměřičský inženýr: | Stejnopis ověřil úředně oprávněný zeměměřičský inženýr: |
| | Jméno, příjmení: <i>Ing. Stanislava Kantová</i> | Jméno, příjmení: |
| | Číslo položky seznamu úředně oprávněných zeměměřičských inženýrů: <i>1008/95</i> | Číslo položky seznamu úředně oprávněných zeměměřičských inženýrů: |
| | Dne: <i>Číslo:</i> | Dne: <i>Číslo:</i> |
| Náležitosti a přesnosti odpovídá právním předpisům | Tento stejnopis odpovídá geometrickému plánu v elektronické podobě uloženému v dokumentaci katastrálního úřadu. | Ověření stejnopisu geometrického plánu v listinné podobě |
| Vyhotovitel: <i>Geoprojekt spol. s r.o.</i> <i>Nerudova 63/16</i> <i>430 01 Chomutov</i> | Katastrální úřad souhlasí s odělováním parcel | |
| Číslo plánu: <i>1941-70/2022</i> | | |
| Okres: <i>Sokolov</i> | | |
| Obec: <i>Horní Slavkov</i> | | |
| Kat. území: <i>Horní Slavkov</i> | | |
| Mapový list: <i>DKM Mariánské Lázně 2-0/21,12</i> | | |
| Osovadním vlastníkům pozemků byla poskytnuta možnost seznámit se v terénu s průběhem navržených nových hranic, které byly označeny ofiedepsoným způsobem. <i>dle seznamu souřadnic</i> | | |

VÝKAZ DOSAVADNÍHO A NOVÉHO STAVU ÚDAJŮ KATASTRU NEMOVITOSTÍ

| Dosavadní stav | | | | Nový stav | | | | | | | | | | |
|---|----------------|----------------|-----------------------------------|-------------------------------|----------------|----------------|-----------------------------------|----------------|---------------------|--|------------------------|----------------|----|---------------|
| Označení pozemku parc. číslem | Výměra parcely | | Druh pozemku | Označení pozemku parc. číslem | Výměra parcely | | Druh pozemku | Typ stavby | Způsob určení výměr | Porovnání se stavem evidence právních vztahů | | | | |
| | ha | m ² | Způsob využití | | ha | m ² | Způsob využití | Způsob využití | | Dle přechází z pozemku označeného v katastru nemovitostí | Číslo listu vlastnický | Výměra dílu | | Označení dílu |
| | | | | | | | | | | | ha | m ² | | |
| 59/4 | 21 | 52 | ostatní pl. ostatní komunikace | 59/4 | 21 | 36 | ostatní pl. ostatní komunikace | | 0 | | | | | |
| | | | | 59/7 | | 14 | ostatní pl. ostatní komunikace | | 0 | 59/4 | | 14 | | |
| | | | | 59/8 | | 2 | ostatní pl. ostatní komunikace | | 2 | 59/4 | | 2 | | |
| 508 | *1) | 12 | ostatní pl. zeleň | 508/1 | 12 | 75 | ostatní pl. zeleň | | 2 | 508 | | 12 | 75 | |
| | | | | 508/2 | | 7 | ostatní pl. zeleň | | 2 | 508 | | 7 | | |
| 4022/16 | | 52 | ostatní pl. ostatní komunikace | 4022/16 | 52 | 60 | ostatní pl. ostatní komunikace | | 0 | | | | | |
| 4022/29 | | 12 | ostatní pl. ostatní komunikace | 4022/29 | 12 | 60 | ostatní pl. ostatní komunikace | | 0 | | | | | |
| 4023/1 | | 24 | ostatní pl. ostatní komunikace | 4023/1 | 23 | 06 | ostatní pl. ostatní komunikace | | 0 | | | | | |
| | | | | 4023/48 | | 84 | ostatní pl. ostatní komunikace | | 0 | 4023/1 | | 84 | | |
| | | | | 4023/49 | | 16 | ostatní pl. ostatní komunikace | | 0 | 4023/1 | | 16 | | |
| | | | | 4023/50 | | 4 | ostatní pl. ostatní komunikace | | 2 | 4023/1 | | 4 | | |
| 4023/15 | | 28 | ostatní pl. ostatní komunikace | 4023/15 | 27 | 88 | ostatní pl. ostatní komunikace | | 0 | | | | | |
| | | | | 4023/52 | | 17 | ostatní pl. ostatní komunikace | | 2 | 4023/15 | | 17 | | |
| 4023/18 | | 28 | ostatní pl. ostatní komunikace | 4023/18 | 28 | 91 | ostatní pl. ostatní komunikace | | 0 | | | | | |
| 4023/38 | | 68 | ostatní pl. ostatní komunikace | 4023/38 | | 60 | ostatní pl. ostatní komunikace | | 0 | | | | | |
| | | | | 4023/51 | | 8 | ostatní pl. ostatní komunikace | | 2 | 4023/38 | | 8 | | |
| 4248/5 | | 9 | vodní pl. tok přirozený | 4248/5 | 7 | 34 | vodní pl. tok přirozený | | 0 | | | | | |
| | | | | 4248/19 | | 76 | vodní pl. tok přirozený | | 0 | 4248/5 | | 76 | | |
| | | | | 4248/20 | | 1 | vodní pl. tok přirozený | | 0 | 4248/5 | | 1 | 65 | |
| 4248/6 | | 40 | vodní pl. tok přirozený | 4248/6 | 38 | 31 | vodní pl. tok přirozený | | 0 | | | | | |
| | | | | 4248/21 | | 63 | vodní pl. tok přirozený | | 0 | 4248/6 | | 63 | | |
| | | | | 4248/22 | | 21 | vodní pl. tok přirozený | | 0 | 4248/6 | | 21 | | |
| | | | | 4248/23 | | 28 | vodní pl. tok přirozený | | 0 | 4248/6 | | 28 | | |
| | | | | 4248/24 | | 76 | vodní pl. tok přirozený | | 2 | 4248/6 | | 76 | | |
| 4248/9 | | 3 | ostatní pl. neplošná půda | 4248/9 | 2 | 94 | ostatní pl. neplošná půda | | 0 | | | | | |
| | | | | 4248/18 | | 62 | ostatní pl. neplošná půda | | 0 | 4248/9 | | 62 | | |
| | 2 | 34 | 68 | | 2 | 34 | 78 | | | | | | | |
| *1) Změna výměr: +10 m ² podle § 37 odst. 1 písm. c) katastrální vyhlášky u parcely č. 508 | | | | | | | | | | | | | | |

Seznam souřadnic (S-JTSK)

| Číslo bodu | Souřadnice pro zápis do KN | | | Poznámka |
|------------|----------------------------|------------|---------|------------------------------|
| | Y | X | kód kv. | |
| 44-11 | 856138.87 | 1020411.94 | 6 | hřeb v asfaltu |
| 1421-49 | 856087.80 | 1020253.03 | 6 | značka barvou na zdi mostu |
| 1444-352 | 856126.91 | 1020183.05 | 3 | roh budovy |
| 1457-38 | 856088.41 | 1020263.27 | 3 | kovový sloupek |
| 1457-105 | 856084.28 | 1020268.36 | 3 | značka barvou |
| 1512-565 | 856144.90 | 1020179.14 | 6 | kolík |
| 1512-665 | 856126.33 | 1020418.40 | 6 | značka barvou |
| 1512-708 | 856112.59 | 1020389.86 | 6 | kolík |
| 1512-728 | 856103.06 | 1020238.92 | 6 | značka barvou |
| 1512-737 | 856098.09 | 1020382.84 | 6 | nepřístupný bod |
| 1512-741 | 856095.80 | 1020386.52 | 6 | značka barvou na zdi |
| 1512-750 | 856092.13 | 1020385.50 | 6 | kolík |
| 1512-836 | 856068.83 | 1020307.35 | 6 | nepřístupný bod |
| 1512-851 | 856064.02 | 1020298.79 | 6 | kolík |
| 1732-96 | 856130.93 | 1020186.96 | 3 | značka barvou na hraně zdi |
| 1732-112 | 856148.54 | 1020165.39 | 3 | plastový hraniční znak |
| 1732-113 | 856112.71 | 1020209.29 | 3 | plastový hraniční znak |
| 20 | 856072.47 | 1020292.35 | 3 | roh římsy mostu |
| 23 | 856067.10 | 1020285.17 | 3 | roh římsy mostu |
| 26 | 856067.08 | 1020288.57 | 3 | značka barvou na hraně zdi |
| 28 | 856064.87 | 1020297.79 | 3 | značka barvou na hraně zdi |
| 29 | 856064.99 | 1020306.11 | 3 | značka barvou na hraně zdi |
| 30 | 856065.78 | 1020315.57 | 3 | značka barvou na hraně zdi |
| 31 | 856066.81 | 1020323.73 | 3 | značka barvou na hraně zdi |
| 32 | 856069.09 | 1020338.72 | 3 | značka barvou na hraně zdi |
| 33 | 856070.09 | 1020343.47 | 3 | značka barvou na hraně zdi |
| 34 | 856071.57 | 1020349.15 | 3 | značka barvou na hraně zdi |
| 35 | 856073.13 | 1020353.21 | 3 | značka barvou na hraně zdi |
| 36 | 856076.62 | 1020360.40 | 3 | značka barvou na hraně zdi |
| 37 | 856081.05 | 1020367.89 | 3 | značka barvou na hraně zdi |
| 38 | 856086.97 | 1020377.03 | 3 | značka barvou na hraně zdi |
| 39 | 856090.68 | 1020381.86 | 3 | značka barvou na hraně zdi |
| 52 | 856100.26 | 1020241.49 | 3 | značka barvou na hraně zdi |
| 54 | 856127.89 | 1020199.15 | 3 | značka barvou na hraně zdi |
| 63 | 856080.98 | 1020275.06 | 3 | kovový sloupek |
| 71 | 856073.95 | 1020272.87 | 3 | roh římsy mostu |
| 72 | 856073.49 | 1020273.49 | 3 | roh římsy mostu |
| 73 | 856078.28 | 1020279.58 | 3 | roh římsy mostu |
| 74 | 856078.88 | 1020278.99 | 3 | roh římsy mostu |
| 75 | 856084.69 | 1020258.55 | 3 | roh zdi mostu |
| 76 | 856085.04 | 1020257.83 | 3 | lom zdi mostu |
| 77 | 856089.95 | 1020257.18 | 3 | roh zdi mostu |
| 78 | 856090.86 | 1020258.93 | 3 | roh zdi mostu |
| 79 | 856090.49 | 1020259.37 | 3 | roh zdi mostu |
| 80 | 856089.62 | 1020257.84 | 3 | roh zdi mostu |
| 81 | 856088.18 | 1020253.23 | 3 | roh zdi mostu |
| 82 | 856184.73 | 1020141.96 | 3 | roh zdi mostu |
| 83 | 856183.45 | 1020137.06 | 3 | lom zdi mostu |
| 102 | 856131.11 | 1020416.05 | 3 | značka barvou na zdi mostu |
| 107 | 856071.68 | 1020291.29 | 3 | značka barvou na římsě mostu |
| 108 | 856072.69 | 1020292.16 | 3 | značka barvou na římsě mostu |
| 109 | 856067.22 | 1020284.89 | 3 | značka barvou na římsě mostu |
| 110 | 856068.02 | 1020285.96 | 3 | značka barvou |
| 111 | 856071.06 | 1020290.00 | 3 | značka barvou |
| 112 | 856074.95 | 1020275.35 | 3 | značka barvou |
| 117 | 856094.48 | 1020252.23 | 3 | roh zdi |
| 118 | 856115.19 | 1020217.92 | 3 | značka barvou na hraně zdi |
| 119 | 856124.88 | 1020203.58 | 3 | značka barvou na hraně zdi |
| 121 | 856090.99 | 1020259.35 | 3 | kovový sloupek |
| 201 | 856094.75 | 1020386.23 | 3 | kolík |
| 202 | 856098.81 | 1020389.61 | 3 | kolík |
| 203 | 856109.56 | 1020397.83 | 3 | kolík |
| 204 | 856114.94 | 1020402.43 | 3 | kolík |
| 205 | 856130.28 | 1020416.50 | 3 | značka barvou na zdi mostu |

Seznam souřadnic (S-JTSK)

| Číslo bodu | Souřadnice pro zápis do KN | | | Poznámka |
|------------|----------------------------|------------|---------|----------------------------|
| | Y | X | kód kv. | |
| 206 | 856137.29 | 1020412.73 | 3 | značka barvou na zdi mostu |
| 207 | 856132.11 | 1020408.17 | 3 | kolík |
| 208 | 856112.35 | 1020392.08 | 3 | kolík |
| 209 | 856103.91 | 1020385.66 | 3 | kolík |
| 210 | 856098.88 | 1020381.59 | 3 | kolík |
| 211 | 856094.89 | 1020377.74 | 3 | kolík |
| 212 | 856092.16 | 1020374.12 | 3 | kolík |
| 213 | 856086.98 | 1020366.38 | 3 | kolík |
| 214 | 856082.18 | 1020358.41 | 3 | kolík |
| 215 | 856078.29 | 1020350.74 | 3 | kolík |
| 216 | 856077.38 | 1020348.37 | 3 | kolík |
| 217 | 856076.36 | 1020343.56 | 3 | kolík |
| 218 | 856071.39 | 1020320.01 | 3 | kolík |
| 219 | 856069.69 | 1020301.80 | 3 | kolík |
| 220 | 856069.90 | 1020300.02 | 3 | kolík |
| 221 | 856070.73 | 1020297.05 | 3 | kolík |
| 222 | 856137.26 | 1020187.03 | 3 | kolík |
| 223 | 856151.47 | 1020169.95 | 3 | kolík |
| 224 | 856153.05 | 1020168.26 | 3 | kolík |
| 225 | 856167.99 | 1020152.41 | 3 | kolík |
| 226 | 856175.70 | 1020144.99 | 3 | kolík |
| 227 | 856178.88 | 1020132.39 | 3 | značka barvou na zdi mostu |
| 228 | 856162.44 | 1020150.47 | 3 | kolík |
| 229 | 856151.20 | 1020162.44 | 3 | kolík |
| 230 | 856145.24 | 1020169.43 | 3 | kolík |
| 231 | 856142.90 | 1020171.75 | 3 | kolík |
| 232 | 856130.70 | 1020186.74 | 3 | kolík |
| 233 | 856124.97 | 1020194.27 | 3 | kolík |
| 234 | 856118.74 | 1020203.33 | 3 | kolík |
| 235 | 856109.91 | 1020216.61 | 3 | kolík |
| 236 | 856099.24 | 1020233.62 | 3 | kolík |
| 237 | 856090.75 | 1020246.76 | 3 | kolík |
| 238 | 856088.98 | 1020249.49 | 3 | kolík |
| 240 | 856084.13 | 1020258.04 | 3 | kolík |

PŘEHLED Kladu listů



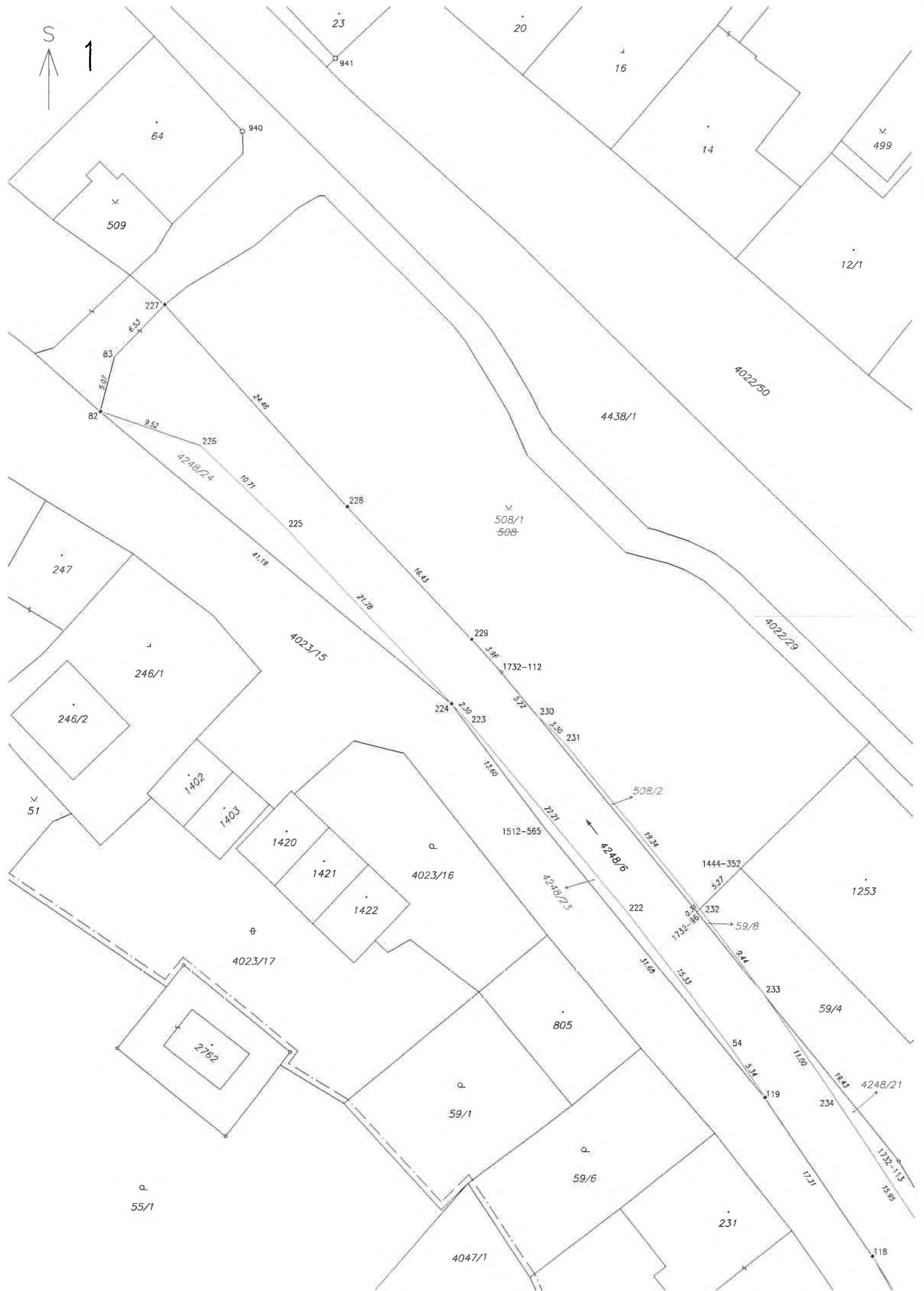

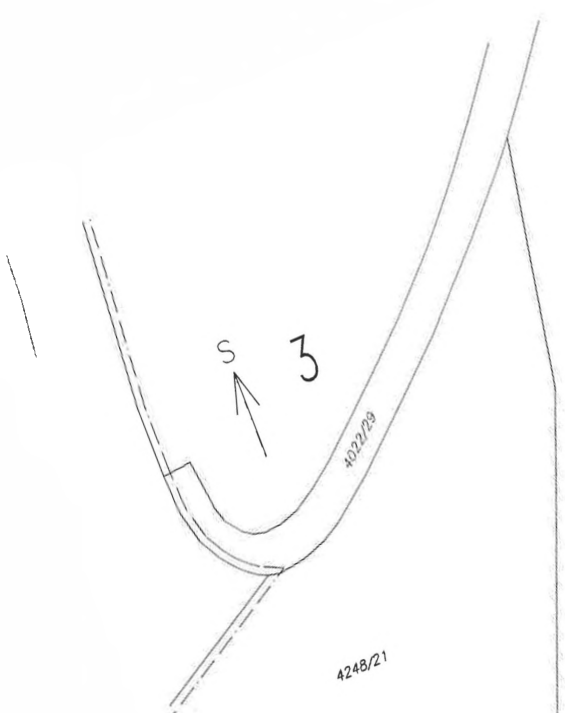

Detail:A

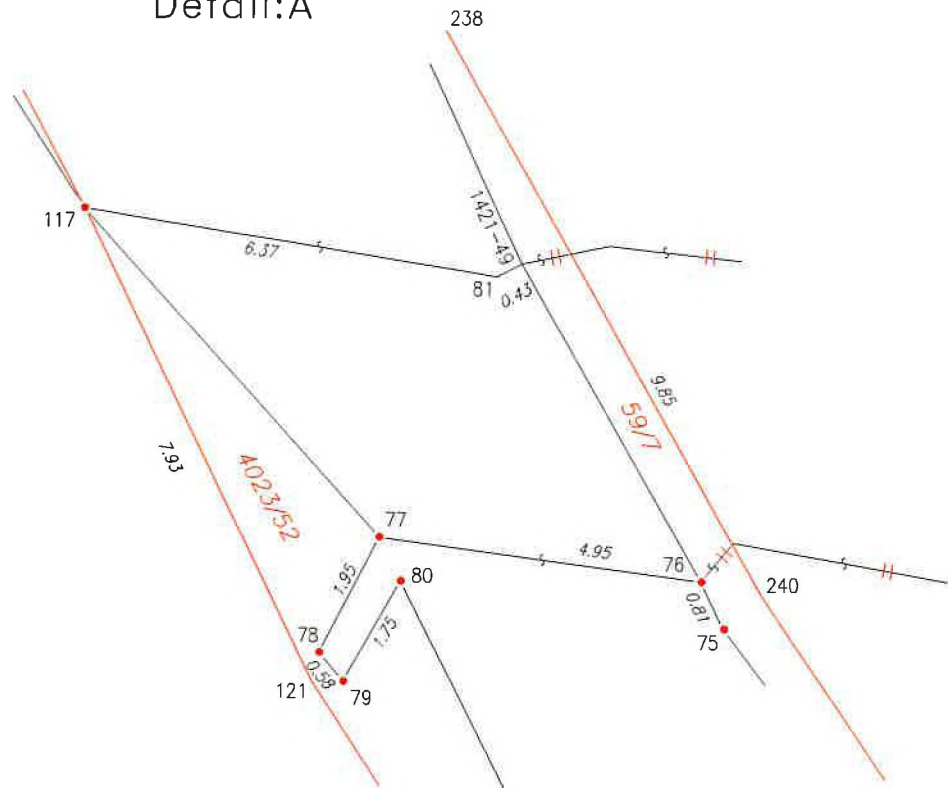

Detail:B

