

BP Lopač, k.ú. Ostrov u Macochy

ČHP: 4-15-02-089

IDVT : 10197505, 10188002

Kilometráž: ř. km 4,200 – 4,500 + 0,000 – 0,200

Katastrální území: Ostrov u Macochy

Okres : Blansko

Kraj : Jihomoravský

Účel akce: Odstranění 67 ks stromů, 200 m² křovin a náletu

Investor: Lesy České republiky s. p., Správa toků – oblast povodí Dyje, Zámek 6, 675 71, Náměšť nad Oslavou

Popis současného stavu:

Vymezený úsek koryta vodního toku Lopač a jeho Bezejmenného přítoku protéká v intravilánu městysu Ostrov u Macochy. V zájmovém místě není vodní tok upravený. Vzrostlé keře, náletové dřeviny a stromy jsou v havarijním stavu a napomáhají nefunkčnosti koryta vodního toku, značně snižují průtočnost vody, dochází k jejich vyvrácení a ohrožení okolních nemovitostí, nacházejících se v blízkosti vodního toku.

Navrhovaná opatření:

Zásah spočívá v odstranění 200 m² křovin a náletu (výkon 072) a 67 ks stromů (viz. seznam stromů) (výkon 073) ve vymezeném úseku koryta toku mezi km 4,200 – 4,500 + 0,000 – 0,200.

Popis zásahu:

Bude odstraněno 67 ks stromů (vrby, olše, břízy, jabloň, javor), 200 m² křovin a náletu (vrby, olše). Dřeviny jsou v terénu označeny signální barvou. Stromy, křoviny, nálet budou vyřezány z koryta VT, co nejbližše povrchu. Výška pařezů odstraněných stromů a keřů bude maximálně do 5 cm od nivelety terénu. V korytě toku a na okolních pozemcích nesmí být ponechávána žádná dřevní hmota.

Práce budou provedeny na pozemcích v k.ú. Ostrov u Macochy:

parcelní číslo	druh pozemku	vlastník
1731/13	vodní plocha	Lesy ČR, s.p., Hradec Králové, Přemyslova 1106/19, Nový Hradec Králové, Hradec Králové
1647/49	vodní plocha	

Přilehlé pozemky možné k využití mezideponií a přístupu, k.ú. Ostrov u Macochy:

parcelní číslo	druh pozemku	vlastník
1647/50	ostatní plocha	Městys Ostrov u Macochy, č.p. 80, 679 14 Ostrov u Macochy
1647/74	ostatní plocha	Městys Ostrov u Macochy, č.p. 80, 679 14 Ostrov u Macochy
1647/75	ostatní plocha	Městys Ostrov u Macochy, č.p. 80, 679 14 Ostrov u Macochy
1647/76	ostatní plocha	Městys Ostrov u Macochy, č.p. 80, 679 14 Ostrov u Macochy
1647/77	ostatní plocha	Městys Ostrov u Macochy, č.p. 80, 679 14 Ostrov u Macochy
1647/19	ostatní plocha	Městys Ostrov u Macochy, č.p. 80, 679 14 Ostrov u Macochy
1647/61	ostatní plocha	SJ Štěpánek Karel a Štěpánková Marcela, č.p. 401, 679 14
1647/60	ostatní plocha	Musilová Jana, č.p. 132, 679 14 Ostrov u Macochy
1647/59	ostatní plocha	Hlaváček Pavel, č.p. 131, 679 14 Ostrov u Macochy
1647/58	ostatní plocha	Městys Ostrov u Macochy, č.p. 80, 679 14 Ostrov u Macochy
1647/38	ostatní plocha	Městys Ostrov u Macochy, č.p. 80, 679 14 Ostrov u Macochy
1690	ostatní plocha	Městys Ostrov u Macochy, č.p. 80, 679 14 Ostrov u Macochy

1730/1	ostatní plocha	Městys Ostrov u Macochy, č.p. 80, 679 14 Ostrov u Macochy
1731/2	ostatní plocha	Městys Ostrov u Macochy, č.p. 80, 679 14 Ostrov u Macochy

Zhotovitel na pokácenou dřevní hmotu (hroubí) vede číselník dřevní hmoty, který bude před odvozem dřeva (dřevo bude na skládkách ke kontrole rozděleno dle druhů) z místa těžby odsouhlasen objednatelem. Dřevní hmotu na cizích pozemcích bude předána vlastníkům pozemků a bude vytvořen protokol o předání a převzetí dřevní hmoty (zajišťuje zhotovitel). Dřevní hmotu na pozemcích LČR, s.p., bude zhotovitelem odkoupena.

Cena za dříví odstraněného z pozemku vodního toku je stanovena dle druhu dřevin takto: vrba 400,- Kč, měkké listnaté a jehličnaté 1.000,- Kč, tvrdé listnaté 1.500,- Kč (viz. ceník dřevní hmoty). Ceny jsou uvedeny za plný m3 bez DPH. Dříví – kmeny nad průměr 20 cm bude vyčísleno v setinových tab. a do 20 cm bude vyčísleno v desetinných tabulkách, hroubí - nad 7 cm v hraních bude přepočteno na plnometr koeficientem 0,54.

Požadujeme odvětvení pokácených stromů a následnou likvidaci nehroubí a keřů v souladu se zákonem č. 185/2001 Sb. (odvozem na příslušnou skládku - ekodvůr - doložen doklad o likvidaci), štěpkováním nebo spálením (jen se souhlasem obce dle vyhlášky -zajišťuje zhotovitel).

Zachycené cizorodé předměty budou uloženy do sběrného dvora nebo na skládku v souladu s příslušnými zákonnými nařízeními. **Vstupy na sousední pozemek v k.ú. Ostrov u Macochy je předjednan, předání pozemku po těžbě si zajišťuje zhotovitel. Zhotovitel dále na vlastní náklady provádí uvedení pozemku do původního stavu a případné škody hradí z vlastních zdrojů. Současně upozorňujeme na částečné omezení přístupu ke korytu vodního toku a práce v omezeném úseku nutno vykonávat přímo z koryta vodního toku a kácení stromu směřovat určitým směrem, ploty, přílehlé nemovitosti a el. vedení.**

Práce na BP vodního toku proběhnou v měsících **březen - listopad 2025 v době vegetačního klidu** (tzn., že samotný výřez křovin a kácení stromů lze provádět pouze v období mimovegetačním a to v **možných termínech:**

1. **od 17.3. 2025 do 31.3.2025** s vyklizením pokácené dřevní hmoty a pracoviště – místa těžby a meziskládek nejpozději do **10.4.2025** a
2. **od 1.10.2025 do 10.11.2025** s vyklizením pokácené dřevní hmoty a pracoviště – místa těžby a meziskládek nejpozději do **20.11.2025**).

V Bučovicích, dne 26.2.2025

Vypracoval: 

- Přílohy: 1. Situace
2. Situace v KN
3. Foto
4. Soupis stromů
5. Ceník dřevní hmoty

Příloha č. 1 – Situace

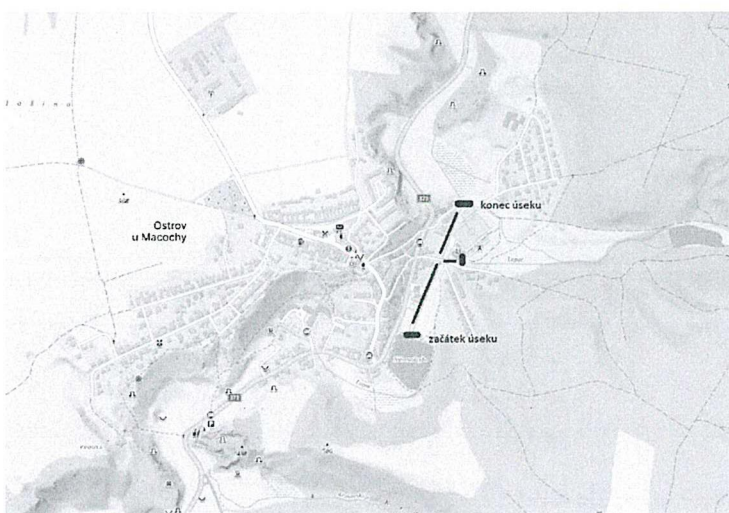
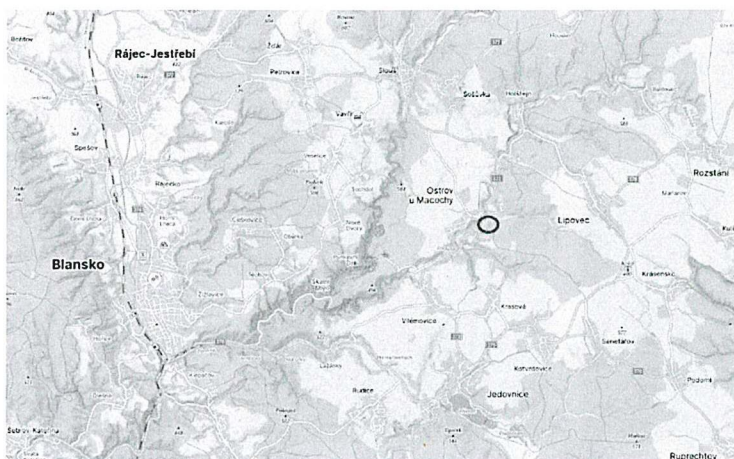

Příloha č. 2 – Situace v KN

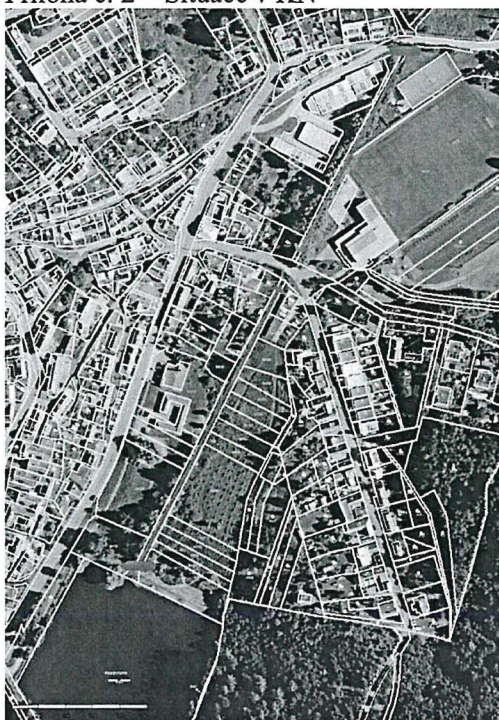

Příloha č. 3 – Foto

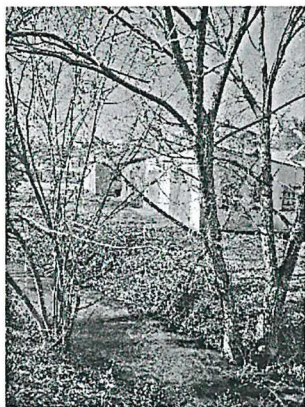

SOUPIS PRACÍ



Stavba:

BP Lopač, k.ú. Ostrov u Macochy

Místo:

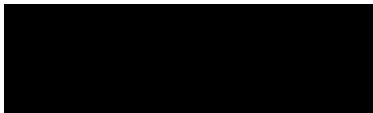

Datum: 26.02.2025

Zadavatel: Lesy České republiky, s.p.

Projektant:

Zhotovitel:

Zpracovatel:

PČ	Typ	Kód	Popis	MJ	Množství	J.cena [CZK]	Cena celkem [CZK]
Náklady soupisu celkem							75 100,00
D	HSV		Práce a dodávky HSV				75 100,00
D	1		Zemní práce				75 100,00
1	K	111203201	Odstranění křovin a stromů s ponecháním kořenů průměru kmene do 100 mm, při jakémkoliv sklonu terénu mimo LTM, při celkové ploše do 1 000 m2	m2	200,000	10,00	2 000,00
2	K	112101101	Odstranění stromů s odřezáním kmene a s odvětvěním listnatých, průměru kmene přes 100 do 300 mm	kus	40,000	400,00	16 000,00
3	K	112151112	Odstranění stromů směřové vcelku s odřezáním kmene a s odvětvěním listnatých, průměru kmene přes 200 do 300 mm	kus	22,000	600,00	13 200,00
4	K	112151113	Odstranění stromů směřové vcelku s odřezáním kmene a s odvětvěním listnatých, průměru kmene přes 300 do 400 mm	kus	3,000	800,00	2 400,00
5	K	112151114	Odstranění stromů směřové vcelku s odřezáním kmene a s odvětvěním listnatých, průměru kmene přes 400 do 500 mm	kus	2,000	1 000,00	2 000,00
6	K	R003	Kompletní likvidace nevyužitelné dřevní hmoty dřevin průměru kmene D do 0,3 m dle zvolené technologie zhotovitele, v souladu s platnou legislativou (vč. všech prací s tím spojených - např. naložení, odvoz, složení, likvidace, popř. poplatek za uložení atd.) (vychází z pol. č. 111211242)	kus	62,000	500,00	31 000,00
P			<i>Poznámka k položce: Likvidace dle zvolené technologie zhotovitele, v souladu s platnou legislativou (vč. všech prací s tím spojených - např. naložení, odvoz, složení, likvidace, popř. poplatek za uložení atd.)</i>				
7	K	R004	Kompletní likvidace nevyužitelné dřevní hmoty dřevin průměru kmene D od 0,3 do 0,7 m	kus	5,000	700,00	3 500,00
P			<i>Poznámka k položce: Likvidace dle zvolené technologie zhotovitele, v souladu s platnou legislativou (vč. všech prací s tím spojených - např. naložení, odvoz, složení, likvidace, popř. poplatek za uložení atd.)</i>				
8	K	R001	Kompletní likvidace nevyužitelné dřevní hmoty dle zvolené technologie zhotovitele, v souladu s platnou legislativou (vč. všech prací s tím spojených - např. naložení, odvoz, složení, likvidace, popř. poplatek za uložení atd.) (vychází z pol. č. 111209111)	m2	200,000	10,00	2 000,00
9	K	R101	Uvedení dotčených pozemků do původního stavu a jejich protokolární předání jejich vlastníkům, vyhotovení číselníku dřevní hmoty	soubor	1,000	3 000,00	3 000,00

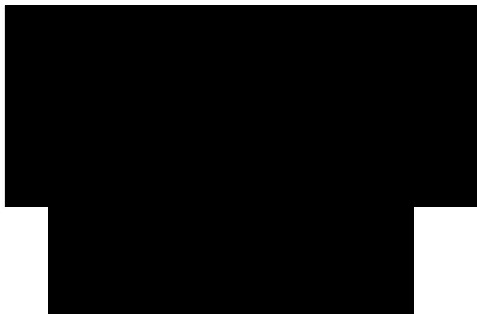
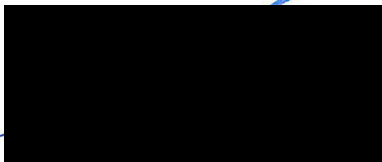

Příjem a evidence dříví, měření dříví v hraních a přepočtové koeficienty, této smlouvy.

1) Zjišťování objemu dříví

Objem měřeného dříví bude stanoven vždy za užití pouze jedné metody (jednotlivě/hromadně) pro každou hráň/skládku vyrobené dřevní hmoty. Kombinace různých způsobů příjmu v rámci jedné hráně/skládky je nepřípustná.

Jednotlivě /kusově/

- a) Objem dříví se středním průměrem nad 20 cm včetně je zjišťován:
- u odkorněného dříví podle ČSN 480007 (Tabulky objemu kulatiny podle středové tloušťky),
 - u dříví v kůře podle ČSN 480009 (Tabulky a polynomy pro výpočet objemu kulatiny podle středové tloušťky měřené v kůře, vydané MZe po dohodě s MP k 1. 1. 1995); u dřeviny modřín se použije tabulka pro borové oddenky.
- b) Objem dříví se středním průměrem do 19 cm je zjišťován podle předchozího bodu nebo podle „Souboru tabulek pro krychlení surového dříví v desetinách“, (doporučeno MZe, 1996), resp. podle Tabulek pro krychlení surového dříví v 0,1 m³, 2. upravené vydání ÚHÚL 1990 č.p. 164/ 90.

Hromadně /rovnané dříví/

- c) Objem rovnaného dříví se podle ČSN 48 0050 odvozuje na základě prostorové míry a převodních koeficientů uvedených v následující tabulce. Postup měření probíhá podle Doporučených pravidel pro měření a třídění dříví v ČR platných v okamžiku těžby.

Převodní koeficienty:

Jmenovitá délka	Hodnota přepočtového koeficientu dle dřevin		
	Smrk, Jedle	Borovice, Modřín	Listnaté
1 – 2 m	0,64	0,63	0,54
ostatní využitkovatelné hroubí (těžební zbytky)	0,45	0,45	0,45

Cena za dříví

Dřeviny dle skupin	Cena za m ³ v Kč (bez DPH)
Vrby	400 Kč/ m ³
Listnaté měkké	1 000 Kč/ m ³
Jehličnaté	1 000 Kč/ m ³
Listnaté tvrdé	1 500 Kč/ m ³

Převodní koeficienty – přepočet prostorových metrů /prm/ na kubické metry („plnometry“) /m³/: m³ = prm x koef

Ostatní využitkovatelné hroubí: zbytky po těžbě hroubí, ze kterých nelze vyrobit sortiment délky alespoň 2 m, případně jejichž křivost znemožňuje řádné uložení do hraní (např. rozlámané vršky, silné větve apod.)

2) Adjustace dříví

a) Čelo každého kusu měřeného jednotlivě musí být označeno délkou v m a průměrem v cm lesnickou křídou nebo číslovačkou.

b) Dříví, jehož objem se zjišťuje podle bodu 1) písm. a) této přílohy, musí být zřetelně označeno pořadovým číslem kusu.

- Použití shodných pořadových čísel v rámci zakázky není přípustné. Stejně tak není přípustná shoda pořadových čísel u dříví gravitujícího ke stejné skládce z různých zakázek.

c) Dříví, jehož objem se zjišťuje podle bodu 1) písm. b) této přílohy, musí být zřetelně označeno hmotovým číslem. Za hmotové číslo se považuje buďto objem v desetínách podle „Souboru tabulek pro krychlení surového dříví v desetínách“, (doporučeno MZe, 1996), resp. podle "Tabulek pro krychlení surového dříví v 0,1 m³", 2. upravené vydání ÚHÚL 1990 č.p. 164/90, nebo objem v setinách podle tabulek dle bodu 1) písm. a) tohoto článku.

d) Hráně rovnáného dříví musí být označeny pořadovým číslem zřetelně na čele jednoho povytaženého kusu barvou. Číslo hráně musí zajistit jednoznačnou identifikaci hráně v Číselníku (např. jedinečným pořadovým číslem), které se nesmí v rámci zakázky opakovat. Příjem v hraních se provádí podle DP. Na hráni musí být označeny sekce a naměřené výšky jednotlivých sekcí v cm.

3) Číselník

Číselník je vyhotovován Zhotovitelem a obsahuje tyto údaje:

- Označení Zhotovitele, označení rajonu Lesů ČR, číslo smlouvy a objem.
- U dříví, jehož objem se zjišťuje podle bodu 1) písm. a) této Přílohy, se uvedou oddenkové kusy, pořadové číslo, dřevina, délka, průměr a objem pro každý jednotlivý výřez.
- Dříví, jehož objem se zjišťuje podle bodu 1) písm. b) této Přílohy, bude evidováno podle dřevin a četnosti jednotlivých kusů v příslušných hmotových třídách s označením oddenkových kusů a uvedením objemu. Pokud je přijímáno dříví hmotovým číslem v setinách, musí být Číselník zpracován pomocí datového záznamníku.
- Rovnané dříví, jehož objem se zjišťuje podle bodu 1) písm. c) této Přílohy, je evidováno podle dřevin a pořadových čísel hrání s uvedením objemu. Číselník musí obsahovat veškeré naměřené rozměry jednotlivých hrání (délka, šířka, výšky jednotlivých sekcí).
- Číselník se vždy vyhotovuje jako písemný záznam s jedinečným evidenčním číslem, které se v rámci kalendářního roku a rajonu nesmí opakovat, ve dvou vyhotoveních, z nichž originál obdrží Lesy ČR a kopii Zhotovitel.
- Každý Číselník včetně jeho sumáře u obou vyhotovení musí být opatřen, datem a čitelným podpisem osoby oprávněné jednat za Zhotovitele.
- Číselník může být vyhotoven ručně na předepsaném tiskopisu nebo jako výstup ze záznamníku dat, PC či jinak s tím, že splňuje veškeré náležitosti uvedené v předchozích odstavcích tohoto článku a součástí software pro zjišťování objemu jsou normy a tabulky uvedené v bodu 1) této Přílohy.