

Dodatek č. 1 ke Smlouvě o dílo

uzavřený dle § 2586 a násl. zákona č. 89/2012 Sb., občanský zákoník, ve znění pozdějších předpisů
(dále jen „občanský zákoník“) v rámci zadávacího řízení s názvem:

„Rekonstrukce střechy škola MK“

Smluvní strany

Objednatel: **Střední škola dopravy, obchodu a služeb Moravský Krumlov, příspěvková organizace**

Sídlo: nám. Klášterní 127, 672 01 Moravský Krumlov

zastoupený:

Autorský dozor:

Technický dozor stavebníka:

Znojmoinvesta, s.r.o.

bankovní spojení:

IČ: 00055166

DIČ: CZ00055166

Daňový režim:

neplátce DPH

(dále jen „objednatel“)

Zhotovitel: **OSP, spol. s r.o.**

Sídlo: Okružní 394, 672 01 Moravský Krumlov

zastoupený:

oprávněn jednat ve věcech technických:

bankovní spojení:

IČ:

44026421

DIČ:

CZ44026421

Údaj o zápisu v obchodním rejstříku u Krajského soudu v Brně, spisová značka C3612

(dále jen „zhotovitel“)

Objednatel a Zhotovitel, společně dále jen „smluvní strany“ a každá samostatně jako „smluvní strana“ uzavírají níže uvedeného dne, měsíce a roku Dodatek č. 1 ke smlouvě o dílo (dále jen „dodatek“).

Předmět dodatku

1. Předmětem tohoto dodatku je změna Smlouvy o dílo ze dne 24.10.2024, uzavřená v rámci zadávacího řízení na veřejnou zakázku s názvem „Rekonstrukce střechy škola MK“ (dále jen „smlouva“), a to v rozsahu změn specifikovaných níže.
2. V průběhu plnění předmětu smlouvy došlo k potřebě realizace dodatečných prací a dále objednatel některé části díla vyloučil z předmětu díla. Z tohoto důvodu se smluvní strany dohodly na změně smlouvy v rozsahu níže uvedených víceprací a méněprací. Dohodnuté změny nemění celkovou povahu veřejné zakázky.

Specifikace a cena víceprací a méněprací

3. Předmět díla je upraven níže uvedenými změnovými listy:
 - ZL 01: změna v materiálovém provedení klempířských výrobků
 - ZL 02: doplnění protisněhových zábran nad okapní hranou části střešních ploch
 - ZL 03: doplnění chybějících prvků střešního pláště a doplnění příchytek střešní krytiny v oblasti se sklonem převyšujícím 45°
 - ZL 04: doplnění tepelných izolantů nad korunní římsou, doplnění nutných povrchových úprav říms, úprava způsobu vyústění odvětrávacích částí odpadních potrubí, odpočet povrchové úpravy komínového tělesa, doplnění povrchové úpravy vikýře
 - ZL 05: úprava rozsahu oprav krovu.

4. Cena vyplývající z řádného provedení víceprací, při zohlednění méněprací podle tohoto dodatku, činí:

Cena bez DPH: 5.429,01 Kč.

Cena je odvozena položkovými rozpočty změn, které jsou přílohou tohoto dodatku.

5. Změny zachycené ve změnovém listu č. 2 jsou objednatelem zařazeny do odst.4 §222 ZZVZ. Celková hodnota změn podle odst.4 §222 ZZVZ činí 4,23% z původní hodnoty závazku ze smlouvy o dílo.
6. Změny zachycené ve změnových listech č. 3, 4 a 5 jsou objednatelem zařazeny do odst.5 §222 ZZVZ.
7. Změny zachycené ve změnovém listu č.1 jsou objednatelem zařazeny do odst.6 §222 ZZVZ.
8. Cenová změna vyplývající ze změnových listů č. 1, 3, 4 a 5 činí -3,53% původní ceny zakázky.
9. Ostatní ustanovení smlouvy zůstávají nezměněna.

Cena za provedení díla

10. Článek V. odst. 1 smlouvy ve znění:

„Cena díla se sjednává v souladu se zákonem o cenách dohodou smluvních stran a činí:

cena bez DPH: 4 976 322,77 Kč

DPH: 1 045 027,78 Kč

cena včetně DPH: 6 021 351,- Kč

(slovy: čtyři miliony devět set sedmdesát šest tři sta dvacet dva korun, sedmdesát sedm haléřů).“

se ruší a nahrazuje tímto zněním:

„Cena díla se sjednává v souladu se zákonem o cenách dohodou smluvních stran a činí:

cena bez DPH: 4 981 751,78 Kč

DPH: 1 046 167,87 Kč

cena včetně DPH: 6 027 919,65 Kč

(slovy: šestmilionůdvacetsedmtisícdevětsetdevatenáctkorunšedesátpěthaléřů včetně DPH).“

11. Cena za zhotovení předmětu smlouvy ve znění tohoto dodatku je stanovena dohodou smluvních stran na základě součtu původní smluvní ceny a Zhotovitelem vyhotoveného ocenění změn ze dne 18.3.2025.

Závěrečná ustanovení

12. Tento dodatek je nedílnou součástí Smlouvy o dílo. Ostatní ustanovení smlouvy o dílo jsou tímto nedotčena a zůstávají v platnosti. Neupravená práva či povinnosti se řídí občanským zákoníkem.
13. Smluvní strany prohlašují, že dodatek přečetly, jeho obsahu bezezbytku porozuměly a že jeho obsah vyjadřuje jejich skutečnou, vážnou a svobodnou vůli. To stvrzují níže svými podpisy.
14. Dodatek nabývá platnosti dnem podpisu osobami oprávněnými Dodatek uzavřít, stejně tak i účinnosti, není-li zvláštním předpisem stanoveno jinak, zejména zákonem č. 340/2015 Sb., zákon o zvláštních podmínkách účinnosti některých smluv, uveřejňování těchto smluv a o registru smluv (zákon o registru smluv), ve znění pozdějších předpisů.

Přílohy: - položkové rozpočty

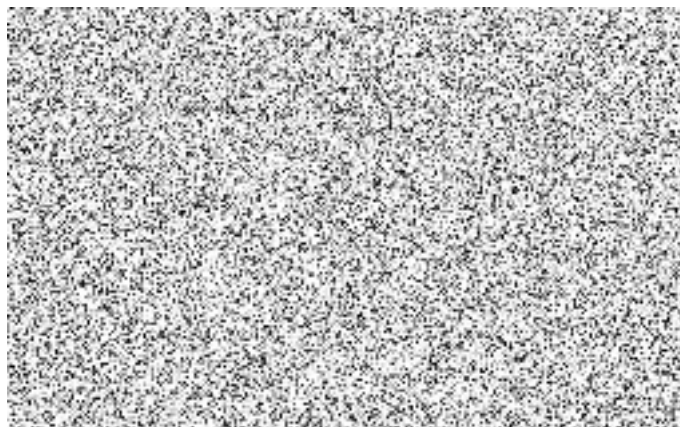

za objednatele

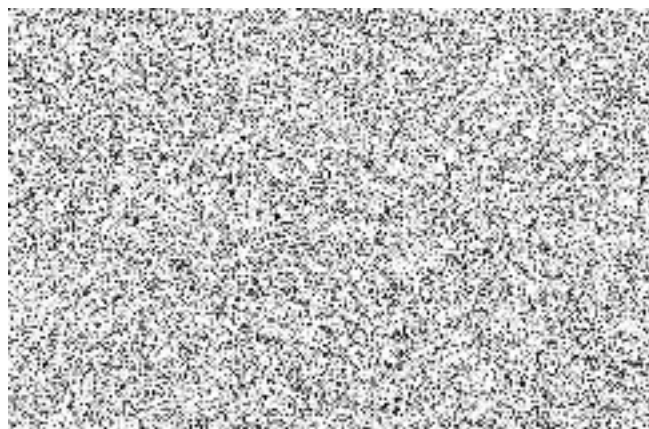

za zhotovitele

Položkový rozpočet stavby

Stavba: **2024/28 Rekonstrukce střechy SŠDOS M.Krumlov**

Objednatel: **Střední škola dopravy, obchodu a služeb
Moravský Krumlov, příspěvková organizace
nám. Klášterní 127
67201 Moravský Krumlov** IČO: **00055166**
DIČ: **CZ00055166**

Zhotovitel: **OSP, spol. s r.o.
Okružní 394
67201 Moravský Krumlov** IČO: **44026421**
DIČ:

Vypracoval:

Rozpis ceny			Celkem
HSV			-39 423,10
PSV			44 852,11
MON			0,00
Vedlejší náklady			0,00
Ostatní náklady			0,00
Celkem			5 429,01

Rekapitulace daní

Základ pro sníženou DPH	12 %	0,00 CZK
Snížená DPH	12 %	0,00 CZK
Základ pro základní DPH	21 %	5 429,01 CZK
Základní DPH	21 %	1 140,09 CZK
Zaokrouhlení		0,00 CZK

Cena celkem s DPH

6 569,10 CZK

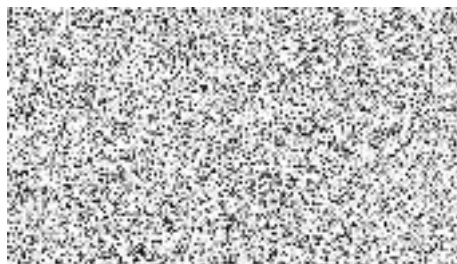

Za zhotovitele

dne 21.03.2025



Za objednatele

Rekapitulace dílčích částí

Číslo	Název	Základ pro snížení	Základ pro základní DPH	DPH celkem	Cena celkem	%
02DOD_01	Dodatek č.1	0,00	5 429,01	1 140,09	6 569,10	100
01a	Klempířské výrobky (nově v RAL)	0,00	-455 808,34	-95 719,75	-551 528,09	-8 396
01b	Klempířské výrobky (nově v RAL)	0,00	373 909,41	78 520,98	452 430,39	6 887
02a	Protisněhové zábrany	0,00	-14 666,13	-3 079,89	-17 746,02	-270
02b	Protisněhové zábrany	0,00	195 621,88	41 080,59	236 702,47	3 603
03a	Krytiny tvrdé	0,00	-19 237,94	-4 039,97	-23 277,91	-354
03b	Krytiny tvrdé	0,00	105 090,62	22 069,03	127 159,65	1 936
04a	Úprava komínů, říms a vikýře	0,00	-69 609,73	-14 618,04	-84 227,77	-1 282
04b	Úprava komínů, říms a vikýře	0,00	104 114,08	21 863,96	125 978,04	1 918
05a	Konstrukce tesařské	0,00	-227 246,17	-47 721,70	-274 967,87	-4 186
05b	Konstrukce tesařské	0,00	13 261,33	2 784,88	16 046,21	244
Celkem za stavbu		0,00	5 429,01	1 140,09	6 569,10	100

Popis stavby: 2024/28 - Rekonstrukce střechy SŠDOS M.Krumlov

Popis stavby: 2024/28 - Rekonstrukce střechy SŠDOS M.Krumlov

Popis objektu: 02DOD_01 - Dodatek č.1

Popis rozpočtu: 01a - Klempířské výrobky (nově v RAL)

Popis rozpočtu: 01b - Klempířské výrobky (nově v RAL)

Popis rozpočtu: 02a - Protisněhové zábrany

Popis rozpočtu: 02b - Protisněhové zábrany

Popis rozpočtu: 03a - Krytiny tvrdé

Popis rozpočtu: 03b - Krytiny tvrdé

Popis rozpočtu: 04a - Úprava komínů, říms a vikýře

Popis rozpočtu: 04b - Úprava komínů, říms a vikýře

Popis rozpočtu: 05a - Konstrukce tesařské

Popis rozpočtu: 05b - Konstrukce tesařské

Rekapitulace dílů

Číslo	Název	Typ dílu			Celkem	%
6	Úpravy povrchu, podlahy	HSV			-1 317,44	-24,3
62	Úpravy povrchů vnější	HSV			-65 938,75	-1 214,6
91	Doplňující práce na komunikaci	HSV			2 396,00	44,1
96	Bourání konstrukcí	HSV			9 838,40	181,2
99	Staveništní přesun hmot	HSV			197,25	3,6
713	Izolace tepelné	PSV			46 830,72	862,6
721	Vnitřní kanalizace	PSV			20 701,26	381,3
762	Konstrukce tesařské	PSV			-198 864,82	-3 663,0
763	Dřevostavby	PSV			1 737,25	32,0
764	Konstrukce klempířské	PSV			-64 294,35	-1 184,3
765	Krytiny tvrdé	PSV			257 134,55	4 736,3
783	Nátěry	PSV			-18 392,50	-338,8
D96	Přesuny sutí a vybouraných hmot	PSU			15 401,44	283,7
Cena celkem					5 429,01	100,0

Položkový rozpočet

S:	2024/28	Rekonstrukce střechy SŠDOS M.Krumlov
O:	02DOD_01	Dodatek č.1
R:	01a	Klempířské výrobky (nově v RAL)

P.č.	Číslo položky	Název položky	MJ	Množství	Cena / MJ	Celkem
Díl: 764		Konstrukce klempířské				-438 087,84
1	764224420R00	Oplechování říms a okapů z titanizinkového plechu výroba a montáž oplechování, včetně zhotovení rohů, spojů a dilatací okapů na střeších s tvrdou krytinou ze segmentů délky do 500 mm, rš 330 mm (10)	m	-149,50000	610,00	-91 195,00
2	764231440R00	Lemování z titanizinkového plechu výroba a montáž lemování zdí na střeších s tvrdou krytinou včetně rohů a ukončení před požární zdí, rš 400 mm (9)	m	-8,50000	680,00	-5 780,00
3	764239410R00	Lemování z titanizinkového plechu výroba a montáž lemování komínů, zděných ventilací a jiných střešních prvků s lištami na vlnité krytině v ploše (8)	m2	-2,20000	3 400,00	-7 480,00
4	764243433R00	Ostatní kusové prvky z titanizinkového plechu výroba a montáž lemování trub s dilatačním kloboučkem ze dvou dílů na vlnité krytině, průměru 500 mm, sklonu přes 45° (7)	kus	-2,00000	3 080,00	-6 160,00
včetně spojovacích prostředků.						
5	764252403R00	Žlaby z titanizinkového plechu dodávka a montáž žlabů včetně háků, čel, rohů, rovných hrdel a dilatací podokapních půlkulatých, rš 330 mm (2)	m	-150,50000	720,00	-108 360,00
6	764259411R00	Žlaby z titanizinkového plechu výroba a montáž doplňků žlabů kotlík kónický, pro trouby do průměru 150 mm (3)	kus	-9,00000	650,00	-5 850,00
7	764291410R00	Ostatní střešní prvky z titanizinkového plechu dodávka a montáž závětrné lišty, rš 250 mm (4)	m	-2,20000	620,00	-1 364,00
8	764292441R00	Ostatní střešní prvky z titanizinkového plechu dodávka a montáž úžlabí s klínovým těsněním, rš 500 mm (5)	m	-5,00000	890,00	-4 450,00
9	764292481R00	Ostatní střešní prvky z titanizinkového plechu dodávka a montáž úžlabí s klínovým těsněním, rš 1000 mm (12)	m	-63,50000	1 350,00	-85 725,00
10	764430260RT2	Oplechování zdí a nadezdívek z pozinkovaného plechu výroba a montáž rš 750 mm (6)	m	-1,00000	1 240,00	-1 240,00
včetně rohů						
11	764554403R00	Odpadní trouby z titanizinkového plechu dodávka a montáž včetně zděří, manžet, odboček, kolen, odskoků, výpustí vody a přechodových kusů kruhových, průměru 120 mm (1)	m	-113,00000	940,00	-106 220,00
12	764906317RS1	Lemování štítové pro zaklapávací krytinu, z pozinkovaného plechu s povrchem z polyesteru tl. 0,5 mm, dodávka a montáž	m	-3,20000	470,00	-1 504,00
13	998764203	Přesun hmot pro klempířské konstr., výšky do 24 m	%	-4 253,28000	3,00	-12 759,84
Díl: 783		Nátěry				-17 720,50
14	783522110RT1	Nátěry klempířských konstrukcí syntetické jednonásobné + 2x email	m2	-290,50000	61,00	-17 720,50
na vzduchu schnoucí						

Položkový rozpočet

S:	2024/28	Rekonstrukce střechy SŠDOS M.Krumlov
O:	02DOD_01	Dodatek č.1
R:	01b	Klempířské výrobky (nově v RAL)

P.č.	Číslo položky	Název položky	MJ	Množství	Cena / MJ	Celkem
Díl: 764		Konstrukce klempířské	373 793,49			
1	764352293	Montáž rohů žlabů Pz půlkruhových	kus	7,00000	155,00	1 085,00
2	764811245	Krytina hladká z lak. Pz svitků š.1000 mm, do 45°	m2	15,50000	1 585,00	24 567,50
<p style="color: green; font-size: small;">Dodávka a montáž podkladní lepenky, naohýbaného a upraveného svitku včetně spojovacích prostředků a zednické výpomoci. skladba S2 (v ploše střechy nelze realizovat z lamelové drážkové krytiny) - nutno falcovat na místě : 15.5 15,50000</p>						
3	764812220	Oplechování okapů, tvrdá krytina, lak.Pz,rš 330 mm (10)	m	149,50000	326,00	48 737,00
4	764817175	Oplechování zdí (atik) z lak.Pz plechu, rš 750 mm (6)	m	1,00000	1 138,00	1 138,00
5	764813140	Lemování zdí z lak.Pz plechu,ivr.krytina,rš 400 mm (9)	m	8,50000	461,50	3 922,75
6	764813810	Lemování z lak.Pz,komínů na vlnité krytině,v ploše (8)	m2	2,20000	2 605,00	5 731,00
7	764814333	Lemování trub,lak.Pz,vl.kryt,2díly,D 500mm,nad 45° (7)	kus	2,00000	2 830,00	5 660,00
8	764819213	Odpadní trouby kruhové z lak.Pz plechu, D 120 mm (1)	m	87,00000	820,00	71 340,00
<p style="color: green; font-size: small;">včetně kolena, objímky, spojovacího materiálu a zednické výpomoci.</p>						
9	764815212	Žlab podokapní půlkruh.z lak.Pz plechu, rš 330 mm (2)	m	150,00000	591,00	88 650,00
<p style="color: green; font-size: small;">včetně háku, čela a spojky.</p>						
10	764815812	Kotlík žlabový oválný z lak. Pz plechu, 330/120 mm (3)	kus	9,00000	756,00	6 804,00
11	764814525	Závětrná lišta z lakovaného Pz plechu, rš 250 mm (4)	m	2,20000	393,00	864,60
12	764814662	Úžlabí z lakovaného Pz plechu, rš 625 mm (5)	m	5,00000	554,00	2 770,00
<p style="color: blue; font-size: small;">úžlabí rš 625mm : 5 5,00000</p>						
13	764918925	Zhotovení (výroba) a montáž úžlabí z ocel.lak. plechu do rš 1000 mm (12)	m	55,84000	441,00	24 625,44
<p style="color: blue; font-size: small;">úžlabí rš 1000mm : 63,50 63,50000 odečet úžlabí K1 - 7,66bm : -7,66 -7,66000</p>						
14	764351837	Demontáž háků, sklon do 45°	kus	160,00000	49,50	7 920,00
15	765901109	Fólie podstřešní paropropustná např. Delta Trela plus	m2	18,60000	464,50	8 639,70
<p style="color: green; font-size: small;">Dodávka a montáž hydroizolační fólie včetně spojovacích prostředků. Smyčková fólie pod plechovou krytinu : Odkaz na mn. položky pořadí 2 : 15,50000*1,2 18,60000</p>						
16	764_VL01	Příplatek za montáž podokapního žlabu do segmentu (oblouku)	m	18,15000	385,00	6 987,75
<p style="color: blue; font-size: small;">11,04+6,11+1,00 18,15000</p>						
17	13851216	Plech svitkový oboustranně lakovaný pozink, 0,55 x 1000 mm (12)	m	55,84000	719,00	40 148,96
<p style="color: blue; font-size: small;">Odkaz na mn. položky pořadí 13 : 55,84000 55,84000</p>						
18	553523012	Roh vnější žlabu půlkruhového rš 330 pozink-lak	kus	5,00000	459,00	2 295,00
19	553523013	Roh vnitřní žlabu půlkruhového rš 330 pozink-lak	kus	2,00000	459,00	918,00
20	59160926.A	Pás těsnicí (klín) úžlabí samolepicí plastový 70 x 1000 mm (5, 11, 12)	kus	122,00000	82,80	10 101,60
<p style="color: blue; font-size: small;">úžlabí K1+K9 : (55,84+5,00)*2 121,68000 0,32 0,32000</p>						
21	998764203	Přesun hmot pro klempířské konstr., výšky do 24 m	%	3 629,06300	3,00	10 887,19
Díl: D96		Přesuny suti a vybouraných hmot	115,92			
22	979011211	Svislá doprava suti a vybour. hmot za 2.NP nošením	t	0,11040	650,00	71,76
23	979011219	Přípl.k svislé dopr.suti za každé další NP nošením	t	0,22080	200,00	44,16

Položkový rozpočet

S:	2024/28	Rekonstrukce střechy SŠDOS M.Krumlov
O:	02DOD_01	Dodatek č.1
R:	02a	Protisněhové zábrany

P.č.	Číslo položky	Název položky	MJ	Množství	Cena / MJ	Celkem
Díl: 765		Krytiny tvrdé				-14 666,13
1	765311572R00	Krytina pálená doplňky bobrovka, hák protisněhový,	kus	-270,00000	54,00	-14 580,00
2	998765103	Přesun hmot pro krytiny tvrdé, výšky do 24 m	t	-0,05940	1 450,00	-86,13

Položkový rozpočet

S:	2024/28	Rekonstrukce střechy SŠDOS M.Krumlov
O:	02DOD_01	Dodatek č.1
R:	02b	Protisněhové zábrany

P.č.	Číslo položky	Název položky	MJ	Množství	Cena / MJ	Celkem
Díl: 762		Konstrukce tesařské	9 673,88			
1	762335110	Montáž krokví vlašských do 120 cm2	m	120,00000	49,10	5 892,00
2	762395000R00	Spojovací a ochranné prostředky svory, prkna, hřebíky, pásová ocel, vruty, impregnace 120,00*0,04*0,06	m3	0,28800	1 260,00	362,88
				0,28800		
3	60517111R	Lať dřevina: jehličnatá; tl = 40 mm; š = 60 mm 120,00*0,04*0,06 Koeficient prořez 20%: 0,2	m3	0,34560	8 560,00	2 958,34
				0,05760		
4	998762203	Přesun hmot pro tesařské konstrukce, výšky do 24 m	%	92,13220	5,00	460,66
Díl: 765		Krytiny tvrdé	185 948,00			
5	765312373	Mříž protisněhová 300x20cm, včetně držáků a spojek Dodávka a montáž protisněhové mříže včetně držáků a spojek.	kus	40,00000	4 640,00	185 600,00
6	998765103	Přesun hmot pro krytiny tvrdé, výšky do 24 m	t	0,24000	1 450,00	348,00

Položkový rozpočet

S:	2024/28	Rekonstrukce střechy SŠDOS M.Krumlov
O:	02DOD_01	Dodatek č.1
R:	03a	Krytiny tvrdé

P.č.	Číslo položky	Název položky	MJ	Množství	Cena / MJ	Celkem
Díl: 765		Krytiny tvrdé				-19 237,94
1	765311542R00	Krytina pálená Nároží ke krytině z bobrovek, z hřebenačů č. 1, s větracím pásem olovo/cín	m	-7,60000	1 335,00	-10 146,00
2	765311586R00	Krytina pálená doplňky bobrovka, nástavec pro anténu,	kus	-2,00000	4 500,00	-9 000,00
3	998765103	Přesun hmot pro krytiny tvrdé, výšky do 24 m	t	-0,06341	1 450,00	-91,94

Položkový rozpočet

S:	2024/28	Rekonstrukce střechy SŠDOS M.Krumlov
O:	02DOD_01	Dodatek č.1
R:	03b	Krytiny tvrdé

P.č.	Číslo položky	Název položky	MJ	Množství	Cena / MJ	Celkem
Díl: 765		Krytiny tvrdé				105 090,62
1	765311591	Bobrovka - příplatek za sklon přes 45 do 60° upevnění tašek příchytkou	m2	514,00000	178,00	91 492,00
2	765311712	Hřebenáč rozdělovací valbový k hřeben. polodrážk.	kus	5,00000	1 720,00	8 600,00
Dodávka a montáž rozdělovacího hřebenáče včetně spojovacích prostředků.						
3	59660551.A	Ukončení hřebenáče nárožní dlouhé rezné	kus	8,00000	604,00	4 832,00
4	998765103	Přesun hmot pro krytiny tvrdé, výšky do 24 m	t	0,11491	1 450,00	166,62

Položkový rozpočet

S:	2024/28	Rekonstrukce střechy SŠDOS M.Krumlov
O:	02DOD_01	Dodatek č.1
R:	04a	Úprava komínů, říms a vikýře

P.č.	Číslo položky	Název položky	MJ	Množství	Cena / MJ	Celkem
Díl: 6		Úpravy povrchu, podlahy				-1 694,00
1	602016193R00	Jádrová omítka hloubková penetrace stěn akrylátová	m2	-30,80000	55,00	-1 694,00
Díl: 62		Úpravy povrchů vnější				-66 990,00
2	622311853RT6	Zateplení ostění , minerálními deskami s podélným vláknem, tloušťky 30 mm, kontaktní nátěr a silikátová omítka	m2	-30,80000	2 150,00	-66 220,00
<p style="color: green; font-size: small;">nanesení lepicího tmelu na izolační desky, nalepení desek, osazení okenních rohových lišt, natažení stěrky, vtažení výztužné tkaniny, přehlazení stěrky. Další vrstvy podle popisu položky. Položky pro zateplení minerální deskou obsahují před armovací vrstvou kaširování desek. Včetně rohových lišt, zakončovacích lišt s okapničkou, napojovacích lišt a výztužné tkaniny.</p>						
3	622904112R00	Očištění fasád tlakovou vodou, složitost fasády 1 - 2	m2	-30,80000	25,00	-770,00
Díl: 99		Staveništní přesun hmot				-925,73
4	999281111	Přesun hmot pro opravy a údržbu do výšky 25 m	t	-0,71210	1 300,00	-925,73

Položkový rozpočet

S:	2024/28	Rekonstrukce střechy SŠDOS M.Krumlov
O:	02DOD_01	Dodatek č.1
R:	04b	Úprava komínů, říms a vikýře

P.č.	Číslo položky	Název položky	MJ	Množství	Cena / MJ	Celkem
Díl: 6		Úpravy povrchu, podlahy	376,56			
1	602016116	Omítka stěn jádrová PROFÍ, ručně tloušťka vrstvy 20 mm	m2	0,72000	523,00	376,56
		<i>oprava vikýře : 0,72</i>		<i>0,72000</i>		
Díl: 62		Úpravy povrchů vnější	1 051,25			
2	622471317	Nátěr nebo nástřik stěn vnějších, složitost 1 - 2 hmota silikátová	m2	2,90000	362,50	1 051,25
		<i>Penetrace + 2 x krycí nátěr.</i>				
		<i>Vikýř :</i>				
		<i>0,72+0,72+2,16</i>		<i>3,60000</i>		
		<i>odečet otvoru : -0,70</i>		<i>-0,70000</i>		
Díl: 91		Doplňující práce na komunikaci	2 396,00			
3	917762114	Osazení ležatého obrubníku betonového, s boční opěrou, do lože z betonu C 25/30	m	4,00000	490,50	1 962,00
4	59217335	Obrubník zahradní ABO 10-20 v. 250 x 50 x 1000 mm šedý	kus	4,00000	108,50	434,00
Díl: 96		Bourání konstrukcí	9 838,40			
5	962032641	Bourání zdiva komínového z cihel na MC	m3	5,66325	1 712,00	9 695,48
		<i>Komín č. 1 : 1,07*0,45*3</i>		<i>1,44450</i>		
		<i>Komín č. 2 : 1,07*0,45*3</i>		<i>1,44450</i>		
		<i>Komín č. 7 : 1,07*0,45*3</i>		<i>1,44450</i>		
		<i>Komín č. 8 : 0,45*0,45*3</i>		<i>0,60750</i>		
		<i>Komín č. 3 : 1,07*0,45*0,50</i>		<i>0,24075</i>		
		<i>Komín č. 5 : 1,07*0,45*0,50</i>		<i>0,24075</i>		
		<i>Komín č. 6 : 1,07*0,45*0,50</i>		<i>0,24075</i>		
6	978015391	Otlučení omítek vnějších MVC v složit.5-7 do 100 %	m2	0,72000	198,50	142,92
		<i>otlučení boční stěny vikýře : 0,72</i>		<i>0,72000</i>		
Díl: 99		Staveništní přesun hmot	1 122,98			
7	999281111	Přesun hmot pro opravy a údržbu do výšky 25 m	t	0,86383	1 300,00	1 122,98
Díl: 713		Izolace tepelné	46 830,72			
8	713111111	Montáž tepelné izolace stropů vrchem kladené, volně 1 vrstva - materiál ve specifikaci	m2	120,40000	63,20	7 609,28
		<i>Vata nad římsou : (0,50+0,30)*150,50</i>		<i>120,40000</i>		
9	713111111	Montáž tepelné izolace stropů vrchem kladené, volně 2 vrstvy - materiál ve specifikaci	m2	1,64700	126,50	208,35
		<i>půdorysy odbouraných komínů č. 1,2,7,8 : 1,647</i>		<i>1,64700</i>		
10	631531518	Rohož ze skelných vláken NatuRoll Pro tl. 160 mm	m2	1,97640	228,50	451,61
		<i>Odkaz na mn. položky pořadí 9 : 1,64700*1,2</i>		<i>1,97640</i>		
11	631531519	Rohož ze skelných vláken NatuRoll Pro tl. 180 mm	m2	144,48000	257,00	37 131,36
		<i>Odkaz na mn. položky pořadí 8 : 120,40000*1,2</i>		<i>144,48000</i>		
12	998713203	Přesun hmot pro izolace tepelné, výšky do 24 m	%	454,00600	3,15	1 430,12
Díl: 721		Vnitřní kanalizace	20 701,26			
13	721176115	Potrubí HT odpadní svislé, D 110 x 2,7 mm	m	23,50000	859,00	20 186,50
		<i>Potrubí včetně tvarovek, objímek a vložek pro tlumení hluku.</i>				
		<i>Včetně zřízení a demontáže pomocného lešení.</i>				
		<i>9+1+3+1,5+6+1,5+1,5</i>		<i>23,50000</i>		
14	998721203	Přesun hmot pro vnitřní kanalizaci, výšky do 24 m	%	201,86500	2,55	514,76
Díl: 763		Dřevostavby	1 737,25			
15	763613231	Montáž záklopu stropů z desek nad tl.18 mm,sraz,šroub. vč. dodávky desky OSB 3 tl. 22 mm	m2	2,50000	621,00	1 552,50
16	998763201	Přesun hmot pro dřevostavby, výšky do 12 m	%	15,52500	11,90	184,75

Položkový rozpočet

S:	2024/28	Rekonstrukce střechy SŠDOS M.Krumlov
O:	02DOD_01	Dodatek č.1
R:	04b	Úprava komínů, říms a vikýře

P.č.	Číslo položky	Název položky	MJ	Množství	Cena / MJ	Celkem
Díl: D96		Přesuny suti a vybouraných hmot				20 059,66
17	979011211	Svislá doprava suti a vybour. hmot za 2.NP nošením	t	9,52953	650,00	6 194,19
18	979011219	Přípl.k svislé dopr.suti za každé další NP nošením	t	19,05906	200,00	3 811,81
19	979081111	Odvoz suti a vybour. hmot na skládku do 1 km	t	9,52953	285,00	2 715,92
Včetně naložení na dopravní prostředek a složení na skládku, bez poplatku za skládku.						
20	979081121	Příplatek k odvozu za každý další 1 km	t	276,35639	5,00	1 381,78
21	979082111	Vnitrostaveništní doprava suti do 10 m	t	9,52953	300,00	2 858,86
22	979082121	Příplatek k vnitrost. dopravě suti za dalších 5 m	t	28,58859	35,00	1 000,60
23	979990107	Poplatek za uložení suti - směs betonu, cihel, dřeva, skupina odpadu 170904	t	9,52953	220,00	2 096,50
kategorie 17 09 04 smíšené stavební a demoliční odpady						

Položkový rozpočet

S:	2024/28	Rekonstrukce střechy SŠDOS M.Krumlov
O:	02DOD_01	Dodatek č.1
R:	05a	Konstrukce tesařské

P.č.	Číslo položky	Název položky	MJ	Množství	Cena / MJ	Celkem
Díl: 762		Konstrukce tesařské				-221 694,43
1	762331812R00	Demontáž vázaných konstrukcí krovů z hranolů, hranolků, fošen, průřezové plochy přes 120 do 224 cm2 <i>krokve 10/14 : -162,00</i>	m	-162,00000	70,00	-11 340,00
				<i>-162,00000</i>		
2	762332931RT4	Vázané konstrukce krovů doplnění části střešní vazby z hranolků, hranolů včetně dodávky řeziva průřezové plochy do 120 cm2, včetně dodávky fošen 60 x 140 mm <i>vyrovnání krokví 6/14 : -412,00</i>	m	-412,00000	210,00	-86 520,00
				<i>-412,00000</i>		
3	762332932RV1	Vázané konstrukce krovů doplnění části střešní vazby z hranolků, hranolů včetně dodávky řeziva průřezové plochy přes 120 do 224 cm2, bez dodávky řeziva <i>krokve 10/14 : -162,00</i>	m	-162,00000	260,00	-42 120,00
				<i>-162,00000</i>		
4	762341610RT2	Montáž bednění okapových říms, krajnic, závětrných prken, a žaluzií ve spádu nebo rovnoběžně s okapem z prken hrubých tloušťky do 32 mm, včetně dodávky prken tloušťky 24 mm	m2	-82,77500	460,00	-38 076,50
5	762395000R00	Spojovací a ochranné prostředky svory, prkna, hřebíky, pásová ocel, vruty, impregnace <i>Odkaz na mn. položky pořadí 6 : -2,49480</i>	m3	-2,49480	1 260,00	-3 143,45
				<i>-2,49480</i>		
6	60515232R	Hranol dřevina: SM <i>krokve 10/14 : -0,10*0,14*162,00*1,1</i>	m3	-2,49480	12 000,00	-29 937,60
				<i>-2,49480</i>		
7	998762203	Přesun hmot pro tesařské konstrukce, výšky do 24 m	%	-2 111,37550	5,00	-10 556,88
Díl: 783		Nátěry				-777,60
8	783782205R00	Nátěr tesařských konstrukcí ochranný fungicidní+ biocidní (proti plísním, houbám a hmyzu), dvojnásobný <i>krokve 10/14 : -(0,10*2+0,14*2)*162,00</i>	m2	-77,76000	10,00	-777,60
				<i>-77,76000</i>		
Díl: D96		Přesuny suti a vybouraných hmot				-4 774,14
9	979011211	Svislá doprava suti a vybour. hmot za 2.NP nošením	t	-2,26800	650,00	-1 474,20
10	979011219	Přípl.k svislé dopr.suti za každé další NP nošením	t	-4,53600	200,00	-907,20
11	979081111	Odvoz suti a vybour. hmot na skládku do 1 km <i>Včetně naložení na dopravní prostředek a složení na skládku, bez poplatku za skládku.</i>	t	-2,26800	285,00	-646,38
12	979081121	Příplatek k odvozu za každý další 1 km	t	-65,77200	5,00	-328,86
13	979082111	Vnitrostaveništní doprava suti do 10 m	t	-2,26800	300,00	-680,40
14	979082121	Příplatek k vnitrost. dopravě suti za dalších 5 m	t	-6,80400	35,00	-238,14
15	979990107	Poplatek za uložení suti - směs betonu, cihel, dřeva, skupina odpadu 170904 <i>kategorie 17 09 04 smíšené stavební a demoliční odpady</i>	t	-2,26800	220,00	-498,96

Položkový rozpočet

S:	2024/28	Rekonstrukce střechy SŠDOS M.Krumlov
O:	02DOD_01	Dodatek č.1
R:	05b	Konstrukce tesařské

P.č.	Číslo položky	Název položky	MJ	Množství	Cena / MJ	Celkem
Díl: 762		Konstrukce tesařské				13 155,73
1	762332140	Montáž vázaných krovů pravidelných do 450 cm2 <i>Pozednice 22/18 : 3,00+9,00</i>	m	12,00000 <i>12,00000</i>	466,50	5 598,00
2	762395000R00	Spojovací a ochranné prostředky svory, prkna, hřebíky, pásová ocel, vruty, impregnace <i>Odkaz na mn. položky pořadí 3 : 0,52272</i>	m3	0,52272 <i>0,52272</i>	1 260,00	658,63
3	60515232R	Hranol dřevina: SM <i>Pozednice : 0,22*0,18*(3,00+9,00)*1,1</i>	m3	0,52272 <i>0,52272</i>	12 000,00	6 272,64
4	998762203	Přesun hmot pro tesařské konstrukce, výšky do 24 m	%	125,29270	5,00	626,46
Díl: 783		Nátěry				105,60
5	783782205R00	Nátěr tesařských konstrukcí ochranný fungicidní+ biocidní (proti plísním, houbám a hmyzu), dvojnásobný <i>Pozednice : (0,22*2+0,18*2)*(3,00+9,00)*1,1</i>	m2	10,56000 <i>10,56000</i>	10,00	105,60