

VB/71/2015
č. dohody: 6315174023/1

Dodatek č. 1 k Dohodě o zrušení spoluvlastnictví a vypořádání spoluvlastníků a smlouvě o zřízení služebnosti

uzavřené dne 23.2.2016 podle § 1141 a násl. zákona č. 89/2012 Sb., občanského zákoníku, v platném znění mezi těmito účastníky:

1. Statutární město Brno

se sídlem Brno, Dominikánské nám. 1
zastoupené primátorem Ing. Petrem Vokřálem

IČ: 44992785

bankovní spojení: Česká spořitelna, a.s.
Olbrachtova 1929/62
140 00 Praha 4

č. účtu: [REDACTED]

v. s.: [REDACTED]

dále též jako „Účastník č. 1“ na straně jedné a „První oprávněný ze služebnosti I“.

2. PS BRNO, s.r.o.

se sídlem Brno, Vídeňská 153/119b, PSČ 619 00
zastoupená Ing. Jaroslavem HANÁKEM, jednatelem společnosti

IČ: 25506820, DIČ: CZ25506820

bankovní spojení: [REDACTED]

číslo účtu: [REDACTED]

společnost zapsaná v obchodním rejstříku vedením Krajským soudem v Brně sp. zn. C 28578
dále též jako „Účastník č. 2“ na straně druhé a „Povinný ze služebnosti I. a ze služebnosti II“.

3. Brněnské vodárny a kanalizace, a. s.

se sídlem Pisárecká 555/1a, Pisárky, 603 00 Brno
zastoupená Ing. Miroslavem Nováčkem, předsedou představenstva

IČ: 46347275, DIČ: CZ46347275

společnost vedená v obchodním rejstříku u Krajského soudu v Brně, oddíl B, vložka 783
dále též jako „Účastník č. 3“ a „Druhý oprávněný ze služebnosti I“.

4. Technické sítě Brno, akciová společnost

se sídlem Barvířská 5, 602 00 Brno
zastoupená Ing. Pavlem Staňkem, předsedou představenstva a Zdeňkem Formanem, místopředsedou představenstva

IČ: 25512285, DIČ: CZ25512285

Společnost vedená v obchodním rejstříku vedeném Krajským soudem v Brně, oddíl B, vložka č. 2500

dále též jako „Účastník č. 4“ a „Oprávněný ze služebnosti II“

t a k t o :

I.

V čl. V. Dohody o zrušení spoluvlastnictví a vypořádání spoluvlastníků a smlouvě o zřízení služebnosti č. 6315174023 uzavřené dne 23.2.2016 mezi shora uvedenými účastníky (dále jen Smlouva) je upřesněn rozsah zřizované služebnosti pro Prvního oprávněného ze služebnosti I a Druhého oprávněného ze služebnosti I a Povinného ze služebnosti I. K tomu tito Účastníci doplňují následující:

- Služebnost I. k pozemku p.č. 2565/2 k.ú. Bohunice pro uložení vodovodního řadu DN 250 včetně jeho ochranného pásma, jak je popsáno v čl. V Smlouvy, se zřizuje v rozsahu dle geometrického plánu č. 1464-153b/2015.
- Služebnost I. k pozemku p.č. 2565/3 k.ú. Bohunice pro uložení vodovodního řadu DN 150 včetně jeho ochranného pásma, jak je popsáno v čl. V Smlouvy, a vodovodní přípojky inventární číslo 08527/93, včetně jejího ochranného pásma, jak je popsáno v čl. V Smlouvy, se zřizuje v rozsahu dle geometrického plánu č. 1464-153b/2015 a je označená písmeny „A“ a „B“ (pro upřesnění je přiloženo barevné vyznačení v návrhu geometrického plánu).
- Služebnost I. k pozemku p.č. 2565/3 k.ú. Bohunice pro uložení dešťové kanalizační stoky DN 300, dešťové kanalizační stoky DN 300 včetně ochranného pásma, jak je popsáno v čl. V Smlouvy, se zřizuje v rozsahu dle geometrického plánu č. 1464-153d/2015 (pro upřesnění je přiloženo barevné vyznačení v návrhu geometrického plánu).
- Služebnost I. k pozemku p.č. 2565/3 k.ú. Bohunice pro uložení splaškové kanalizační stoky DN 300 včetně jejího ochranného pásma, jak je popsáno v čl. V Smlouvy, se zřizuje v rozsahu dle geometrického plánu č. 1464-153c/2015.

V čl. V. Smlouvy je upřesněn rozsah zřizované služebnosti pro Oprávněného ze služebnosti II a Povinného ze služebnosti II. K tomu tito Účastníci doplňují následující:

- Služebnost II. k pozemku p.č. 2565/2 k.ú. Bohunice pro umístění podzemního kabelu veřejného osvětlení se zřizuje v rozsahu dle geometrického plánu č. 1464-153a/2015
- Služebnost II. k pozemku p.č. 2565/3 k.ú. Bohunice pro umístění podzemního kabelu veřejného osvětlení se zřizuje v rozsahu dle geometrického plánu č. 1464-153a/2015 a je označená písmeny „A“ a „B“.

II.

Tento dodatek je vyhotoven 9x. Každý z Účastníků obdrží dva jeho vyhotovení, jedno vyhotovení je určeno pro Katastrální úřad.

Účastník č. 2 bere na vědomí, že Účastníci č. 1 a č. 4 jsou povinnými subjekty dle zákona č. 106/1999 Sb., o svobodném přístupu k informacím, v platném znění, že dnem 1.7.2016, s výjimkou § 6 a 7, které nabývají účinnosti dnem 1.7.2017, nabývá účinnost zákon č. 340/2015Sb. o registru smluv, který se vztahuje na účastníka č. 1 jako územně samosprávný celek a na účastníka č. 3 a č. 4, kde má účastník č. 1 většinovou majetkovou účast.

Účastníci prohlašují, že při jednání o tomto dodatku měli rovné postavení a žádný z nich nejednal z pozice slabší smluvní strany. Účastník č 1 a Účastník č. 2, Účastník č. 3 a Účastník č. 4 prohlašují, že podmínky dodatku nebyly určeny jen jedním z nich nebo podle jeho

pokynů a že každý z Účastníků měl skutečnou a faktickou možnost obsah tohoto dodatku ovlivnit. Účastníci se navzájem ujišťují, že ujednání v tomto dodatku považují za učiněná ve vzájemné dobré víře a v souladu s dobrými mravy.

Doložka

ve smyslu § 41 zák. č. 128/2000 Sb. o obcích /obecní zřízení/, v platném znění
Tento dodatek č. 1 ke Smlouvě byl schválen na Z7/19. zasedání Zastupitelstva města Brna konaném dne 21.6.2016, bod č. 159.

V Brně dne ... 02 -09- 2016

vz. Mgr. Petr Hladík

1.náměstek primátora města

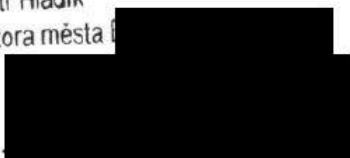

Ing. Petr Vokřál
primátor
za statutární město Brno



Ing. Jarošlav HANAK
jednatel společnosti
za PS BRNO, s.r.o.

Brněnské vodárny a kanalizace, a.s.
Pisárecká 555/1a, Pisárky, 603 00 Brno



Ing. Miroslav Nováček
předseda představenstva
za Brněnské vodárny a kanalizace, a. s.



Ing. Pavel Staněk
předseda představenstva
za Technické sítě Brno, akciová společnost



Ing. Zdeněk Forman
místopředseda představenstva
za Technické sítě Brno, akciová společnost

TECHNICKÉ SÍTĚ BRNO, a. s.
BARVÍŘSKÁ 5, 602 00 BRNO
TEL.: +420 545 424 012
FAX: +420 545 424 016
IČ: 25512285, DIČ: CZ25512285

VÝKAZ DOSAVADNÍHO A NOVÉHO STAVU ÚDAJŮ KATASTRU NEMOVITOSTÍ

Dosavadní stav			Nový stav												
Označení pozemku parc. číslem	Výměra parcely		Druh pozemku	Označení pozemku parc. číslem	Výměra parcely		Druh pozemku	Typ stavby	Způsob využití	Způsob využití	Způsob určení výměr	Porovnání se stavem evidence právních vztahů			
	ha	m ²			Způsob využití	ha						m ²	Díl přechází z pozemku označeného v katastru nemovitosti	dřívější poz. evidence	Číslo listu vlastnictví
												ha	m ²		
2565/2	Věcné břemeno											2565/2	5930	20	m ²
2565/3	Věcné břemeno A											2565/3	5930	1 90	m ²
2565/3	Věcné břemeno B														

Oprávněný: dle listiny
Druh břemene: dle listiny

Břemeno – vodovodní řad DN 250 (BVK a.s.)

Břemeno A – vodovodní řad DN 150 + vodovodní přípojka (BVK a.s.)

Břemeno B – vodovodní řad DN 150 (BVK a.s.)

GEOMETRICKÝ PLÁN

pro

vymezení rozsahu věcného břemene k části pozemku

Vyhotovitel: **MapKart s.r.o.**
Souhrady 4, 625 00 Brno
IČO: 25572822

Číslo plánu: 1464-153b/2015

Okres: **Brno-město**

Obec: **Brno**

Kat. území: **Bohunice**

Mapový list: **DKM**

Dosavadním vlastníkům pozemků byla poskytnuta možnost seznámit se v terénu s průběhem navrhovaných nových hranic, které byly označeny předepsaným způsobem.

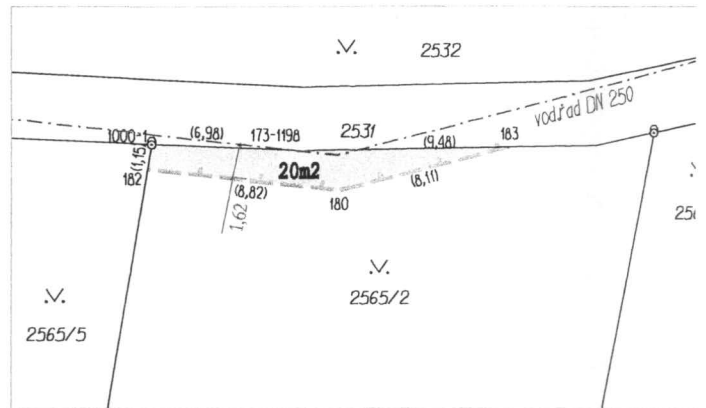
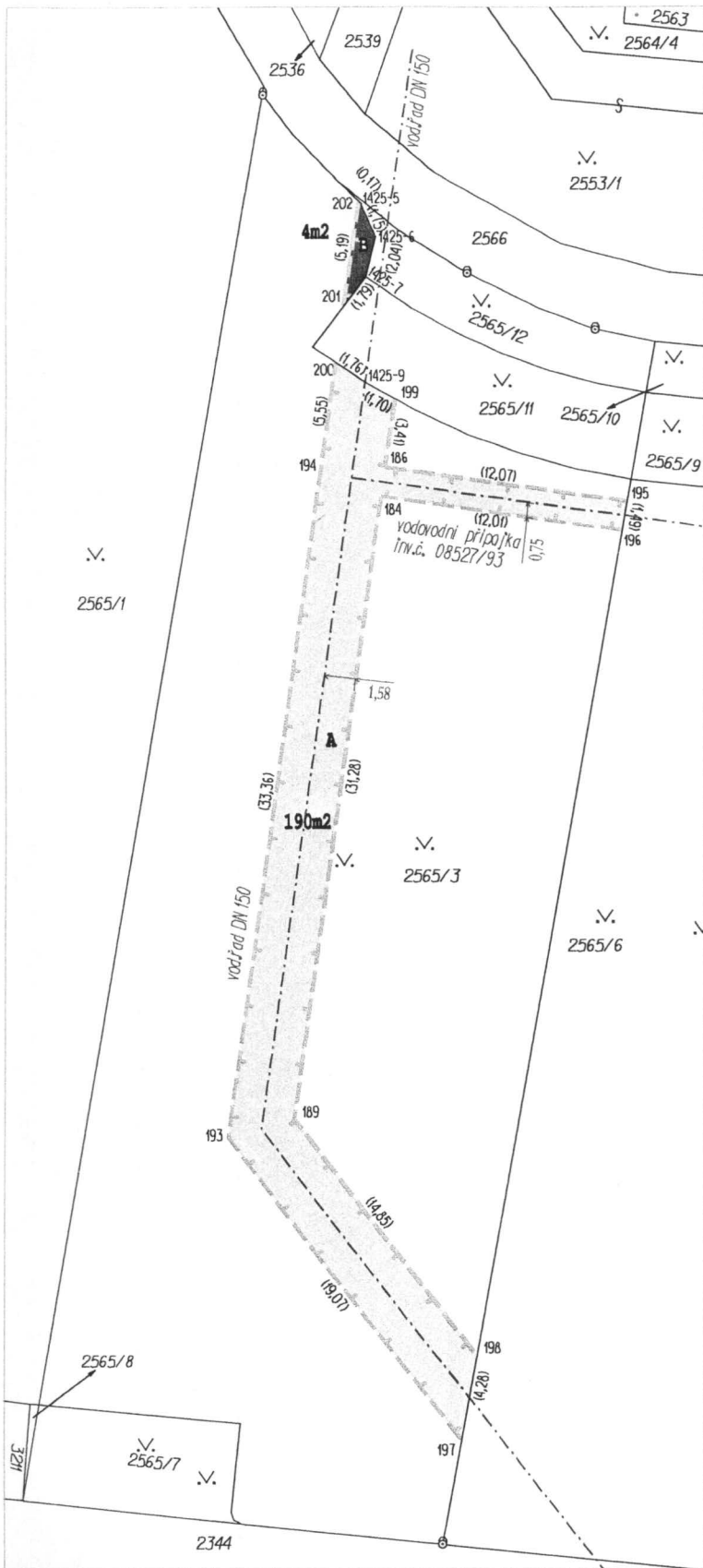

Seznam souřadnic (S-JTSK)

Číslo bodu	Souřadnice pro zápis do KN			Kód kvality	Poznámka
	Y	X			
173-1198	601225,88	1163027,25	3	břemeno	
1000-1	601232,85	1163026,93	3	břemeno	
1425-5	601165,50	1163071,45	3	břemeno B	
1425-6	601164,79	1163073,05	3	břemeno B	
1425-7	601165,26	1163075,04	3	břemeno B	
1425-9	601165,30	1163080,35	3	břemeno A	
180	601224,26	1163029,05	3	břemeno	
182	601233,03	1163028,07	3	břemeno	
183	601216,40	1163027,07	3	břemeno	
184	601164,50	1163086,04	3	břemeno A	
186	601164,30	1163084,56	3	břemeno A	
189	601168,81	1163117,02	3	břemeno A	
193	601172,13	1163117,90	3	břemeno A	
194	601167,52	1163084,86	3	břemeno A	
195	601152,35	1163086,26	3	břemeno A	
196	601152,61	1163087,73	3	břemeno A	
197	601160,49	1163133,00	3	břemeno A	
198	601159,75	1163128,78	3	břemeno A	
199	601163,82	1163081,18	3	břemeno A	
200	601166,75	1163079,36	3	břemeno A	
201	601166,34	1163076,47	3	břemeno B	
202	601165,62	1163071,33	3	břemeno B	

VÝKAZ DOSAVADNÍHO A NOVÉHO STAVU ÚDAJŮ KATASTRU NEMOVITOSTÍ

Dosavadní stav			Nový stav												
Označení pozemku parc. číslem	Výměra parcely		Druh pozemku	Označení pozemku parc. číslem	Výměra parcely		Druh pozemku	Typ stavby	Způsob určení výměr	Porovnání se stavem evidence právních vztahů					
	ha	m ²	Způsob využití		ha	m ²	Způsob využití	Způsob využití		Díl přechází z pozemku označeného v		Číslo listu vlastnictví	Výměra dílu		Označení dílu
										katastru nemovitosti	dřívejší poz. evidence		ha	m ²	
2565/3										2565/3		5930	3	52	m ²

Oprávněný: dle listiny
Druh břemene: dle listiny

Břemeno – dešťová kanalizační stoka DN 300 (BVK a.s.)

GEOMETRICKÝ PLÁN

pro

vymezení rozsahu věcného břemene k části pozemku

Vyhotovitel: **MapKart s.r.o.**
Souhrady 4, 625 00 Brno
IČO: 25572822

Číslo plánu: 1464-153d/2015

Okres: Brno-město

Obec: Brno

Kat. území: Bohunice

Mapový list: DKM

Do savadním vlastním pozemkům byla poskytnuta možnost seznámit se v terénu s průběhem navrhovaných nových hranic, které byly označeny předepsaným způsobem.

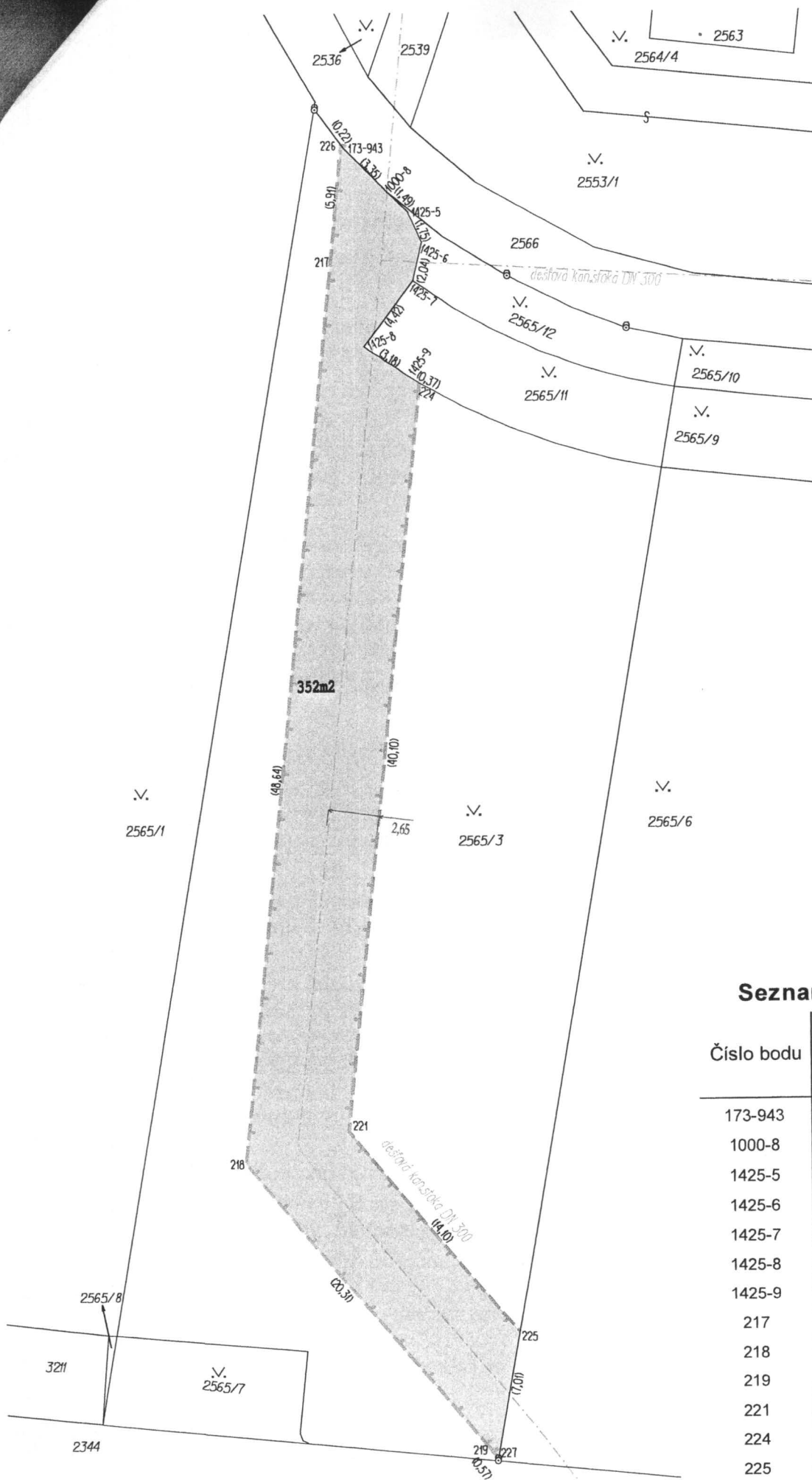

Seznam souřadnic (S-JTSK)

Číslo bodu	Souřadnice pro zápis do KN		
	Y	X	Kód kvality
173-943	601168,89	1163067,99	3
1000-8	601166,56	1163070,40	3
1425-5	601165,50	1163071,45	3
1425-6	601164,79	1163073,05	3
1425-7	601165,26	1163075,04	3
1425-8	601167,93	1163078,56	3
1425-9	601165,30	1163080,35	3
217	601169,60	1163073,69	3
218	601174,67	1163122,07	3
219	601161,73	1163137,73	3
221	601169,17	1163120,41	3
224	601164,98	1163080,53	3
225	601160,19	1163131,28	3
226	601169,02	1163067,81	3
227	601161,39	1163138,19	3

