

44 - 011/2025

SMĚNNÁ SMLOUVA POH č. 1366/2024

Záměr zveřejněn dne 8. 11. 24 - 24. 11. 24

Smlouva schválena usazením 27. 11. 24/2024

Datum zveřejnění smlouvy

Finanční krytí - podpis spr. rozpočtu 30. 11. 24 6130

Právní a podpis osoby za věcnou správnost

Zveřejněno na platf.

SMLUVNÍ STRANY:

Povodí Ohře, státní podnik

sídlo: Bezručova 4219, 430 03 Chomutov
statutární orgán: Ing. Jan Svejkský, generální ředitel
zastoupen ve věcech smluvních: Ing. Radkem Jelínkem, ekonomickým ředitelem
IČO: 70889988
DIČ: CZ70889988
číslo účtu: 9137441/0100

Zapsán v obchodním rejstříku u Krajského soudu v Ústí nad Labem, oddíl A, vložka č.13052
na straně jedné

a

Město Horní Slavkov

sídlo: Dlouhá 634/12, 357 31 Horní Slavkov
zastoupené: Alexandrem Terekem, starostou města
IČO: 00259322
DIČ: CZ00259322
číslo účtu: 19-0862175349/0800

na straně druhé

I.

Prohlášení

1. Povodí Ohře, státní podnik, prohlašuje, že má na základě ustanovení zákona č. 305/2000 Sb., o povodích, a ustanovení zákona č. 77/1997 Sb., o státním podniku, právo hospodařit s majetkem České republiky, a to s následujícími nemovitými věcmi – pozemky:

katastrální území	p. č.	výměra v m ²	druh pozemku
Horní Slavkov	4248/5	975	vodní plocha
	4248/6	4019	vodní plocha
	4248/10	19821	vodní plocha

Tyto nemovité věci - pozemky jsou zapsány na LV č. 299 u Katastrálního úřadu pro Karlovarský kraj, Katastrálního pracoviště Sokolov.

- 1.a) Geometrickým plánem č. 1941-70/2022 pro k. ú. Horní Slavkov byl z pozemku:

- p. č. 4248/5 oddělen: pozemek p. č. 4248/19 o výměře 76 m²,
..... pozemek p. č. 4248/20 o výměře 165 m²,
- p. č. 4248/6 oddělen: pozemek p. č. 4248/21 o výměře 63 m²,
..... pozemek p. č. 4248/22 o výměře 21 m²,
..... pozemek p. č. 4248/23 o výměře 28 m²,
..... pozemek p. č. 4248/24 o výměře 76 m²,

Geometrickým plánem č. 1972-8852/2024 pro k. ú. Horní Slavkov byl z pozemku:

- p. č. 4248/10 oddělen: pozemek p. č. 4248/25 o výměře 207 m²,
..... pozemek p. č. 4248/26 o výměře 8 m².

Pozemky p. č. 4248/19, 4248/20, 4248/21, 4248/22, 4248/23, 4248/24, 4248/25, 4248/26 jsou předmětem směny na základě této smlouvy.

2. Město Horní Slavkov prohlašuje, že je výlučným vlastníkem následujících nemovitých věcí – pozemků:

katastrální území	p. č.	výměra v m ²	druh pozemku
Horní Slavkov	59/4	2152	ostatní plocha
	508	1282	ostatní plocha
	4023/1	2410	ostatní plocha
	4023/15	2805	ostatní plocha
	4248/9	356	ostatní plocha

Tyto nemovité věci - pozemky jsou zapsány na LV č. 1 u Katastrálního úřadu pro Karlovarský kraj, Katastrálního pracoviště Sokolov.

2.a) Geometrickým plánem č. 1941-70/2022 pro k. ú. Horní Slavkov byl z pozemku:

- p. č. 59/4 oddělen: pozemek p. č. 59/7 o výměře 14 m²,
..... pozemek p. č. 59/8 o výměře 2 m²,
- p. č. 508 oddělen: pozemek p. č. 508/2 o výměře 7 m²,
- p. č. 4023/1 oddělen: pozemek p. č. 4023/48 o výměře 84 m²,
..... pozemek p. č. 4023/49 o výměře 16 m²,
..... pozemek p. č. 4023/50 o výměře 4 m²,
- p. č. 4023/15 oddělen: pozemek p. č. 4023/52 o výměře 17 m²,
- p. č. 4248/9 oddělen: pozemek p. č. 4248/18 o výměře 62 m².

Pozemky p. č. 59/7, 59/8, 508/2, 4023/48, 4023/49, 4023/50, 4023/52, 4248/18 jsou předmětem směny na základě této smlouvy.

Geometrické plány č. 1941-70/2022 a č. 1972-8852/2024 jsou nedílnou součástí této smlouvy.

II.

Předmět směny

1. Touto směnnou smlouvou smluvní strany směňují nemovité věci uvedené v čl. I. odst. 1.a) a odst. 2.a) této smlouvy tak, že:

a) Povodí Ohře, státní podnik, převádí touto smlouvou do vlastnictví města Horní Slavkov pozemky p. č. 4248/19, 4248/20, 4248/21, 4248/22, 4248/23, 4248/24, 4248/25, 4248/26 v k. ú. Horní Slavkov a město Horní Slavkov tyto pozemky přijímá do svého vlastnictví. Z hlediska provozní činnosti státního podniku Povodí Ohře se jedná o nepotřebný majetek.

b) Město Horní Slavkov převádí touto smlouvou do vlastnictví České republiky s právem hospodařit pro Povodí Ohře, státní podnik, pozemky p. č. 59/7, 59/8, 508/2, 4023/48, 4023/49, 4023/50, 4023/52, 4248/18 v k. ú. Horní Slavkov a Povodí Ohře, státní podnik, tyto pozemky přijímá do vlastnictví České republiky s právem hospodařit pro Povodí Ohře, státní podnik.

2. Smluvní strany směňují tyto nemovité věci se všemi součástmi a příslušenstvím.

3. Směna nemovitých věcí se realizuje z důvodu majetkoprávního vypořádání pozemků pro realizaci stavby „VT Stoka – Horní Slavkov – opevnění“ a zaměření komunikace ve vlastnictví města Horní Slavkov.

III.

Kupní cena

1. Kupní cena směřovaných nemovitých věcí je stanovena na základě znaleckého posudku č. 58/2024 ze dne 13.11.2024 vypracovaného soudní znalkyní Irenou Lechanovou, Jindřichovice.
2. Kupní cena nemovitých věcí uvedených v čl. II., odst. 1.a) této smlouvy činí **128 723 Kč** (slovy: jedno sto dvacet osm tisíc sedm set dvacet tři korun českých).
3. Kupní cena nemovitých věcí uvedených v čl. II., odst. 1.b) této smlouvy činí **41 175 Kč** (slovy: čtyřicet jedna tisíc jedno sto sedmdesát pět korun českých).
4. Smluvní strany uzavírají dohodu, že za uvedené ceny nemovité věci směňují, a rozdíl v ceně činí **87 548 Kč** (slovy: osmdesát sedm tisíc pět set čtyřicet osm korun českých). Tuto částku se město Horní Slavkov zavazuje uhradit do 30 dnů po obdržení vyrozumění o provedeném vkladu vlastnického práva příslušným katastrálním pracovištěm převodem na účet státního podniku Povodí Ohře. Při nezaplacení rozdílu kupních cen ani po písemné výzvě má právo Povodí Ohře, státní podnik, od smlouvy písemnou formou odstoupit.

IV.

Stav předmětu směny

1. Smluvní strany prohlašují, že na předmětu směny neváznou žádné dluhy, zástavní práva nebo jiné právní povinnosti, na které by měly být upozorněny.
2. Na pozemcích p. č. 59/4, 508, 4023/15, 4248/6, 4248/10 je vedeno věcné břemeno zřizování a provozování vedení a věcné břemeno umístění a provozování elektrorozvodného zařízení.
3. Smluvní strany prohlašují, že stav nemovitých věcí je jim dobře znám, seznámily se s ním před podpisem této smlouvy a v tomto stavu je směňují.

V.

Schvalovací doložka

1. Město Horní Slavkov osvědčuje touto doložkou ve smyslu § 41 zákona č. 128/2000 Sb., že ohledně převodu nemovitých věcí podle této směnné smlouvy byly splněny veškeré podmínky, jimiž zákon č. 128/2000 Sb. podmiňuje platnost právního jednání při převodu nemovitého majetku.
2. Záměr směny nemovitých věcí v k. ú. Horní Slavkov byl zveřejněn v termínu od 08.11.2024 do 27.11.2024 na úřední desce města Horní Slavkov.
3. Uzavření této směnné smlouvy a její obsah bylo schváleno usnesením zastupitelstva města č. ZM VI/24/100 ze dne 16.12.2024.
4. Na základě ustanovení čl. 5 bodu 5.1 a čl. 6 bodu 6.6 platného statutu Povodí Ohře, státního podniku, je k této smlouvě tímto statutem vydán předchozí souhlas k nabytí nemovitých věcí a k nakládání s určeným majetkem zakladatelem Povodí Ohře, státního podniku, tj. Ministerstvem zemědělství ČR.

VI.

Vklad do katastru nemovitostí

1. Na podkladě této smlouvy bude do katastru nemovitostí Katastrálním úřadem pro Karlovarský kraj, Katastrálním pracovištěm Sokolov, zapsáno vlastnické právo k nemovitým věcem dle čl. II. smlouvy.
2. Smluvní strany se dohodly, že návrh na vklad změny vlastnického práva podá Povodí Ohře, státní podnik, a náklady spojené s vkladem do katastru nemovitostí ponese smluvní strany rovným dílem.

VII.

Compliance doložka

1. Smluvní strany níže svým podpisem stvrzují, že v průběhu vyjednávání o této Smlouvě vždy jednaly a postupovaly čestně a transparentně, a současně se zavazují, že takto budou jednat i při plnění této Smlouvy a veškerých činnostech s ní souvisejících.
2. Smluvní strany se dále zavazují vždy jednat tak a přijmout taková opatření, aby nedošlo ke vzniku důvodného podezření na spáchání trestného činu či k samotnému jeho spáchání (včetně formy účastenství), tj. jednat tak, aby kterákoliv ze smluvních stran nemohla být přičtena odpovědnost podle zákona č. 418/2011 Sb., o trestní odpovědnosti právnických osob a řízení proti nim, nebo nevznikla trestní odpovědnost fyzických osob (včetně zaměstnanců) podle trestního zákoníku, případně aby nebylo zahájeno trestní stíhání proti kterékoliv ze smluvních stran, včetně jejich zaměstnanců podle platných právních předpisů.
3. Město Horní Slavkov prohlašuje, že se seznámilo se zásadami, hodnotami a cíli Compliance programu Povodí Ohře, s.p. (viz <http://www.poh.cz/protikorupcni-a-compliance-program/d-1346/p1=1458>), dále s Etickým kodexem Povodí Ohře, státní podnik, a Protikorupčním programem Povodí Ohře, státní podnik. Město Horní Slavkov se při plnění této Smlouvy zavazuje po celou dobu jejího trvání dodržovat zásady a hodnoty obsažené v uvedených dokumentech, pokud to jejich povaha umožňuje.
4. Smluvní strany se dále zavazují navzájem si neprodleně oznámit důvodné podezření ohledně možného naplnění skutkové podstaty jakéhokoli z trestných činů v souvislosti s touto smlouvou, zejména trestného činu korupční povahy, a to bez ohledu a nad rámec případné zákonné oznamovací povinnosti; obdobně platí ve vztahu k jednání, které je v rozporu se zásadami vyjádřenými v tomto článku.

VIII.

Ochrana a zpracování osobních údajů

V případě, že v souvislosti s touto smlouvou dochází ke zpracování osobních údajů, jsou tyto zpracovávány v souladu s platnými právními předpisy, které upravují ochranu a zpracování osobních údajů, zejména s nařízením Evropského parlamentu a Rady (EU) č. 2016/679 ze dne 27. 4. 2016 o ochraně fyzických osob v souvislosti se zpracováním osobních údajů a o volném pohybu těchto údajů a o zrušení směrnice 95/46/ES (obecné nařízení o ochraně osobních údajů). Informace o zpracování osobních údajů, včetně účelu a důvodu zpracování, naleznete na <http://www.poh.cz/informace-o-zpracovani-osobnich-udaju/d-1369/p1=1459>

IX.

Závěrečná ustanovení

1. Smluvní strany berou na vědomí, že tato smlouva nabývá platnosti a účinnosti dnem podpisu oběma smluvními stranami.

2. Smlouva je vyhotovena v pěti stejnopisech s platností originálů, z nichž každá ze smluvních stran obdrží dvě vyhotovení a jedno je určeno pro příslušné katastrální pracoviště.
3. Smluvní strany po přečtení této smlouvy prohlašují, že obsah této smlouvy odpovídá jejich svobodné, vážné a omylu prosté vůli, což stvrzují připojením svých podpisů.
4. Tato smlouva je uzavřena v souladu s ustanovením § 2184 a násl. občanského zákoníku. Pokud není ve smlouvě dohodnuto jinak, platí obecná ustanovení obč. zákoníku.

2.1. 01. 2025

V Chomutově dne



Povodí Ohře, státní podnik (33)
Sídlo: Horní 4219 Chomutov 430 03
IČ: 48889988 DIČ: CZ70889988
web: www.poh.cz

.....
za Povodí Ohře, státní podnik
Ing. Radek Jelínek
ekonomický ředitel

27 -01- 2025

V Horním Slavkově dne

**MĚSTO
HORNÍ SLAVKOV
-2-**

.....
za město Horní Slavkov
Alexandr Terek
starosta města

Zpřesnění geometrického a polohového určení pozemků podle §50 odst 1 písm. a) katastrálního zákona navržené v tomto geometrickém plánu lze v katastru nemovitostí provést jen na základě souhlasného prohlášení

*další stabilizace -elektrický sloup,roxory,barva na zábradlí

GEOMETRICKÝ PLÁN pro rozdělení pozemku, změnu hranic pozemků, průběh vlastníky zpřesněné hranice pozemků	Geometrický plán ověřil autorizovaný zeměměřický inženýr:		Stejnopis ověřil autorizovaný zeměměřický inženýr:	
	Jméno, příjmení: Ing. Denisa Petříková		Jméno, příjmení:	
	Číslo položky rejstříku autorizovaných zeměměřických inženýrů: 2119		Číslo položky rejstříku autorizovaných zeměměřických inženýrů:	
	Dne: 2024.09.19 11:37:43 +02'00' Číslo: 286/2024		Dne: Číslo:	
Náležitostmi a přesností odpovídá právním předpisům		Tento stejnopis odpovídá geometrickému plánu v elektronické podobě uloženému v dokumentaci katastrálního úřadu.		
Vyhotovitel: GKS-Geodetická kancelář s,r,o Chebská 53, Sokolov 356 01	Katastrální úřad souhlasí s ořizováním parcel.		Ověření stejnopisu geometrického plánu v listinné podobě.	
Číslo plánu: 1972-8852/2024	Zdeňka Krausová KÚ pro Karlovarský kraj KP Sokolov PGP-844/2024-409 2024.09.24 12:19:49 +02'00'			
Okres: Sokolov				
Obec: Horní Slavkov				
Kat úzení: Horní Slavkov				
Mapový list: KMD, Sokolov 2-9/13,2-9/11				
Dosaž adním vlastníkům pozemků by la poskytnuta možnost seznámit se v terénu s průběhem navrhovaných nových hranic, které by ly označeny předepsaným způsobem: sl plotu,mezník,zábradlí, * další stabilizace				

VÝKAZ DOSAVADNÍHO A NOVÉHO STAVU ÚDAJŮ KATASTRU NEMOVITOSTÍ

Dosavadní stav				Nový stav											
Označení pozemku parc. číslem	Výměra parcely		Druh pozemku Způsob využití	Označení pozemku parc. číslem	Výměra parcely		Druh pozemku Způsob využití	Typ stavby Způsob využití	Zpús. určení výměr	Porovnání se stavem evidence právních vztahů					
	ha	m ²			ha	m ²				Díl přechází z pozemku označeného v katastru nemovitostí	Číslo listu vlastnictví	Výměra dílu		Označení dílu	
			ha				m ²								
3930	7	55	travní p.	3930	7	55	travní p.		0		1				
3932/1	10	41	travní p.	3932/1	15	98	travní p.		0	3932/1	1	7	42	f	
										3936/2	1	7	85	b	
										4261/1	1	71		c	
				3932/4	4	03	zahrada		2			15	98		
										3932/1	1	2	99	e	
										3936/2	1	76		a	
										4261/1	1	28		d	
3936/2	11	59	travní p.	3936/2	2	92	travní p.		0			4	03		
				3936/10		6	ostat. pl. ostat.komunikace		0	3936/2	1	2	92		
3942	79	77	travní p.	3942/1	35	66	travní p.		0	3942	1	35	66		
				3942/2	5	23	ostat. pl. ostat.komunikace		0	3942	1	4	76	p	
										4235	1	47		ch	
												5	23		
				3942/3	10	74	ostat. pl. ostat.komunikace		0	3942	1	9	98	k	
										3950/3	1	76		m	
				3942/4	29	94	travní p.		0			10	74		
										3942	1	28	39	o	
										3950/3	1	1	55	n	
												29	94		
3950/3	2	31	travní p.	zaniká							-				
4235	3	17	ostat. pl. ostat.komunikace	4235	3	68	ostat. pl. zeleň		0	3942	1	98		h	
										4235	1	2	70	g	
												3	68		
4248/10	1	98	vodní pl. tok přirozený	4248/10	82	90	vodní pl. tok přirozený		0	4248/10	299	82	90		
				4248/25	2	07	ostat. pl. ostat.komunikace		0	4248/10	299	2	07		
				4248/26		8	ostat. pl. zeleň		2	4248/10	299		8		
				4248/27	1	13	vodní pl. tok přirozený		0	4248/10	299	1	13	16	
4261/1		99	vodní pl. tok přirozený	zaniká							-				
4439	1	57	ostat. pl. silnice	4439	1	57	ostat. pl. silnice		0		5157				
	4	71	76		4	71	76								

Výkaz údajů o bonitovaných půdně ekologických jednotkách (BPEJ) k parcelám nového stavu

Parcelní číslo podle		Kód BPEJ	Výměra		BPEJ na dílu parcely	Parcelní číslo podle		Kód BPEJ	Výměra		BPEJ na dílu parcely
katastru nemovitostí	zjednodušené evidence		ha	m ²		katastru nemovitostí	zjednodušené evidence		ha	m ²	
3930		85800	7	55			3932/4	85800	2	99	e
3932/1		85800	7	42	f				76	a	
			7	85	b				28	d	
			71		c				4	03	
			15	98			3936/2	85800	2	92	
							3942/1	85800	35	66	
							3942/4	85800	28	39	o
									1	55	n
									29	94	

Seznam souřadnic (S-JTSK)

Číslo bodu	Souřadnice pro zápis do KN			Souřadnice určené měřením			Poznámka
	Y	X	kv.	Y	X		
502-12	857099.97	1018563.16	8				sloupek plotu
610-50	857172.13	1018444.32	8				kolík
610-67	857307.30	1018255.16	8				bod nestabilizován
1517-345	857262.14	1018308.37	8				kolík
1517-376	857222.51	1018347.01	8				kolík
1517-418	857144.79	1018461.29	8				kolík
1517-425	857138.45	1018458.51	8				barva
1517-430	857136.55	1018466.06	8				kolík
1517-434	857133.80	1018469.27	8				kolík
1517-440	857126.43	1018512.42	8				nelze stabilizovat
1517-444	857123.74	1018460.25	8				bod nestabilizovat
1517-451	857118.24	1018516.16	8				kolík
1517-519	857053.84	1018566.98	8				barva
1700-10	857134.44	1018533.03	3				sloupek plotu
1700-11	857126.39	1018528.29	3				"
1700-12	857124.87	1018527.74	3				"
2	857109.69	1018558.56	3				"
3	857112.87	1018560.63	3				"
4	857122.13	1018549.85	3				"
5	857126.96	1018544.09	3				"
6	857133.77	1018534.19	3				"
26	857122.90	1018527.64	3				"
100	857107.11	1018556.17	3				"
101	857121.80	1018529.28	3				trubka v plotě
102	857120.54	1018531.18	3				"
241	857129.47	1018487.08	3				zábradlí
284	857106.55	1018552.13	3				mezník
319	857185.77	1018408.58	3				elek.sloup
326	857211.19	1018379.08	3				"
554	857129.72	1018487.30	3				barva na zábradlí
601	857131.04	1018477.18	3				mezník
602	857125.10	1018476.78	3				roxor
603	857049.89	1018573.91	3				mezník
650	857061.16	1018565.86	3				"
651	857073.59	1018556.27	3				"
652	857086.22	1018547.03	3				"
653	857096.73	1018538.89	3				"
654	857105.45	1018530.94	3				"
655	857113.05	1018521.80	3				"
656	857117.01	1018515.38	3				"
657	857119.31	1018510.01	3				"
658	857120.94	1018506.22	3				"
659	857124.13	1018496.64	3				"
660	857125.40	1018494.76	3				"
661	857126.71	1018493.96	3				"
662	857128.38	1018493.55	3				"
663	857128.89	1018493.64	3				"
664	857056.50	1018562.92	3				"
665	857068.58	1018553.90	3				"
666	857083.76	1018543.08	3				"
667	857093.21	1018535.39	3				"
668	857102.23	1018526.97	3				"
669	857108.98	1018519.10	3				"
670	857112.55	1018513.27	3				"
671	857116.32	1018504.37	3				"
672	857117.58	1018497.40	3				"
673	857120.40	1018491.67	3				"
674	857125.95	1018474.48	3				roxor
675	857134.77	1018460.04	3				"
676	857150.09	1018439.96	3				mezník
677	857163.98	1018423.91	3				"
678	857183.08	1018404.53	3				"
679	857193.18	1018394.81	3				"
680	857200.36	1018386.56	3				"
681	857217.60	1018361.58	3				"
682	857229.06	1018345.96	3				"
683	857251.23	1018321.43	3				"
684	857259.84	1018310.61	3				"
685	857281.18	1018285.94	3				"
686	857279.76	1018289.89	3				"

687	857276.87	1018295.30	3		"
688	857272.65	1018302.07	3		"
689	857254.99	1018324.69	3		roxor
690	857232.32	1018349.64	3		meznik
691	857204.02	1018389.67	3		"
692	857196.72	1018398.02	3		"
693	857167.24	1018427.38	3		"
694	857153.40	1018444.42	3		"
695	857144.22	1018456.08	3		"
696	857139.36	1018462.24	3		"
697	857137.27	1018465.64	3		"
698	857132.17	1018473.94	3		"
699	857128.68	1018483.90	3		"
701	857105.20	1018554.40	3		"

S
↑
dl 8.1



S
↑
dl č.2

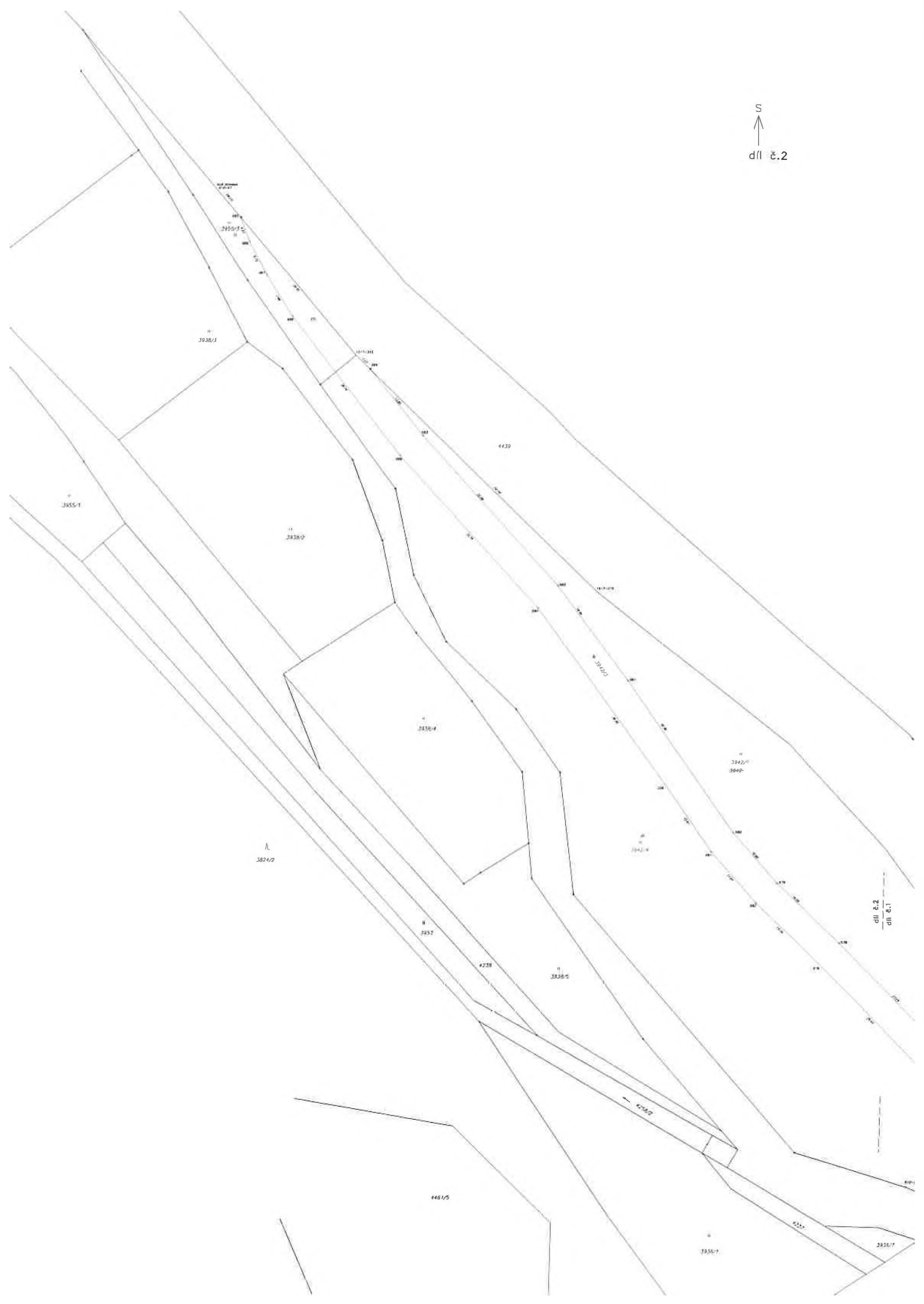

Zpřesnění geometrického a polohového určení pozemků podle § 50 odst. 1 písm. a) katastrálního zákona navržené v tomto geometrickém plánu lze v katastru nemovitostí provést jen na základě souhlasného prohlášení.

GEOMETRICKÝ PLÁN pro <i>rozdělení pozemku</i> <i>průběh vytyčené nebo vlastníky zpřesněné</i> <i>hranice pozemků</i>	Geometrický plán ověřil úředně oprávněný zeměměřičský inženýr:	Stejnopis ověřil úředně oprávněný zeměměřičský inženýr:
	Jméno, příjmení: <i>Ing. Stanislava Kantová</i>	Jméno, příjmení:
	Číslo položky seznamu úředně oprávněných zeměměřičských inženýrů: <i>1008/95</i>	Číslo položky seznamu úředně oprávněných zeměměřičských inženýrů:
	Dne: _____ Číslo: _____	Dne: _____ Číslo: _____
	Náležitosti a přesnosti odpovídá právním předpisům	Tento stejnopis odpovídá geometrickému plánu v elektronické podobě uloženému v dokumentaci katastrálního úřadu.
Vyhotovitel: <i>Geoprojekt spol. s r.o.</i> <i>Nerudova 63/16</i> <i>430 01 Chomutov</i>	Katastrální úřad souhlasí s odělováním parcel	Ověření stejnopisu geometrického plánu v listinné podobě
Číslo plánu: <i>1941-70/2022</i>		
Okres: <i>Sokolov</i>		
Obec: <i>Horní Slavkov</i>		
Kat. území: <i>Horní Slavkov</i>		
Mapový list: <i>DKM Mariánské Lázně 2-0/21,12</i>		
Osavadním vlastníkům pozemků byla poskytnuta možnost seznámit se v terénu s průběhem navrhovaných nových hranic, které byly označeny předepsaným způsobem. <i>dle seznamu souřadnic</i>		

VÝKAZ DOSAVADNÍHO A NOVÉHO STAVU ÚDAJŮ KATASTRU NEMOVITOSTÍ

Dosavadní stav				Nový stav										
Označení pozemku parc. číslem	Výměra parcely		Druh pozemku	Označení pozemku parc. číslem	Výměra parcely		Druh pozemku	Typ stavby	Způsob určení výměry	Porovnání se stavem evidence právních vztahů				
	ha	m ²	Způsob využití		ha	m ²	Způsob využití	Způsob využití		Dle přechází z pozemku označeného v katastru nemovitostí	Číslo listu vlastnický	Výměra dílu		Označení dílu
											ha	m ²		
59/4	21	52	ostatní pl. ostatní komunikace	59/4	21	36	ostatní pl. ostatní komunikace		0					
				59/7		14	ostatní pl. ostatní komunikace		0	59/4		14		
				59/8		2	ostatní pl. ostatní komunikace		2	59/4		2		
508	*1)	12	ostatní pl. zeleň	508/1	12	75	ostatní pl. zeleň		2	508		12	75	
				508/2		7	ostatní pl. zeleň		2	508		7		
4022/16		52	ostatní pl. ostatní komunikace	4022/16	52	60	ostatní pl. ostatní komunikace		0					
4022/29		12	ostatní pl. ostatní komunikace	4022/29	12	60	ostatní pl. ostatní komunikace		0					
4023/1		24	ostatní pl. ostatní komunikace	4023/1	23	06	ostatní pl. ostatní komunikace		0					
				4023/48		84	ostatní pl. ostatní komunikace		0	4023/1		84		
				4023/49		16	ostatní pl. ostatní komunikace		0	4023/1		16		
				4023/50		4	ostatní pl. ostatní komunikace		2	4023/1		4		
4023/15		28	ostatní pl. ostatní komunikace	4023/15	27	88	ostatní pl. ostatní komunikace		0					
				4023/52		17	ostatní pl. ostatní komunikace		2	4023/15		17		
4023/18		28	ostatní pl. ostatní komunikace	4023/18	28	91	ostatní pl. ostatní komunikace		0					
4023/38		68	ostatní pl. ostatní komunikace	4023/38		60	ostatní pl. ostatní komunikace		0					
				4023/51		8	ostatní pl. ostatní komunikace		2	4023/38		8		
4248/5		9	vodní pl. tok přirozený	4248/5	7	34	vodní pl. tok přirozený		0					
				4248/19		76	vodní pl. tok přirozený		0	4248/5		76		
				4248/20		1	vodní pl. tok přirozený		0	4248/5		1	65	
4248/6		40	vodní pl. tok přirozený	4248/6	38	31	vodní pl. tok přirozený		0					
				4248/21		63	vodní pl. tok přirozený		0	4248/6		63		
				4248/22		21	vodní pl. tok přirozený		0	4248/6		21		
				4248/23		28	vodní pl. tok přirozený		0	4248/6		28		
				4248/24		76	vodní pl. tok přirozený		2	4248/6		76		
4248/9		3	ostatní pl. neplodná půda	4248/9	2	94	ostatní pl. neplodná půda		0					
				4248/18		62	ostatní pl. neplodná půda		0	4248/9		62		
	2	34	68		2	34	78							
*1) Změna výměry +10 m ² podle § 37 odst. 1 písm. c) katastrální vyhlášky u parcely č. 508														

Seznam souřadnic (S-JTSK)

Číslo bodu	Souřadnice pro zápis do KN			Poznámka
	Y	X	kód kv.	
44-11	856138.87	1020411.94	6	hřeb v asfaltu
1421-49	856087.80	1020253.03	6	značka barvou na zdi mostu
1444-352	856126.91	1020183.05	3	roh budovy
1457-38	856088.41	1020263.27	3	kovový sloupek
1457-105	856084.28	1020268.36	3	značka barvou
1512-565	856144.90	1020179.14	6	kolík
1512-665	856126.33	1020418.40	6	značka barvou
1512-708	856112.59	1020389.86	6	kolík
1512-728	856103.06	1020238.92	6	značka barvou
1512-737	856098.09	1020382.84	6	nepřístupný bod
1512-741	856095.80	1020386.52	6	značka barvou na zdi
1512-750	856092.13	1020385.50	6	kolík
1512-836	856068.83	1020307.35	6	nepřístupný bod
1512-851	856064.02	1020298.79	6	kolík
1732-96	856130.93	1020186.96	3	značka barvou na hraně zdi
1732-112	856148.54	1020165.39	3	plastový hraniční znak
1732-113	856112.71	1020209.29	3	plastový hraniční znak
20	856072.47	1020292.35	3	roh římsy mostu
23	856067.10	1020285.17	3	roh římsy mostu
26	856067.08	1020288.57	3	značka barvou na hraně zdi
28	856064.87	1020297.79	3	značka barvou na hraně zdi
29	856064.99	1020306.11	3	značka barvou na hraně zdi
30	856065.78	1020315.57	3	značka barvou na hraně zdi
31	856066.81	1020323.73	3	značka barvou na hraně zdi
32	856069.09	1020338.72	3	značka barvou na hraně zdi
33	856070.09	1020343.47	3	značka barvou na hraně zdi
34	856071.57	1020349.15	3	značka barvou na hraně zdi
35	856073.13	1020353.21	3	značka barvou na hraně zdi
36	856076.62	1020360.40	3	značka barvou na hraně zdi
37	856081.05	1020367.89	3	značka barvou na hraně zdi
38	856086.97	1020377.03	3	značka barvou na hraně zdi
39	856090.68	1020381.86	3	značka barvou na hraně zdi
52	856100.26	1020241.49	3	značka barvou na hraně zdi
54	856127.89	1020199.15	3	značka barvou na hraně zdi
63	856080.98	1020275.06	3	kovový sloupek
71	856073.95	1020272.87	3	roh římsy mostu
72	856073.49	1020273.49	3	roh římsy mostu
73	856078.28	1020279.58	3	roh římsy mostu
74	856078.88	1020278.99	3	roh římsy mostu
75	856084.69	1020258.55	3	roh zdi mostu
76	856085.04	1020257.83	3	lom zdi mostu
77	856089.95	1020257.18	3	roh zdi mostu
78	856090.86	1020258.93	3	roh zdi mostu
79	856090.49	1020259.37	3	roh zdi mostu
80	856089.62	1020257.84	3	roh zdi mostu
81	856088.18	1020253.23	3	roh zdi mostu
82	856184.73	1020141.96	3	roh zdi mostu
83	856183.45	1020137.06	3	lom zdi mostu
102	856131.11	1020416.05	3	značka barvou na zdi mostu
107	856071.68	1020291.29	3	značka barvou na římsě mostu
108	856072.69	1020292.16	3	značka barvou na římsě mostu
109	856067.22	1020284.89	3	značka barvou na římsě mostu
110	856068.02	1020285.96	3	značka barvou
111	856071.06	1020290.00	3	značka barvou
112	856074.95	1020275.35	3	značka barvou
117	856094.48	1020252.23	3	roh zdi
118	856115.19	1020217.92	3	značka barvou na hraně zdi
119	856124.88	1020203.58	3	značka barvou na hraně zdi
121	856090.99	1020259.35	3	kovový sloupek
201	856094.75	1020386.23	3	kolík
202	856098.81	1020389.61	3	kolík
203	856109.56	1020397.83	3	kolík
204	856114.94	1020402.43	3	kolík
205	856130.28	1020416.50	3	značka barvou na zdi mostu

Seznam souřadnic (S-JTSK)

Číslo bodu	Souřadnice pro zápis do KN			Poznámka
	Y	X	kód kv.	
206	856137.29	1020412.73	3	značka barvou na zdi mostu
207	856132.11	1020408.17	3	kolík
208	856112.35	1020392.08	3	kolík
209	856103.91	1020385.66	3	kolík
210	856098.88	1020381.59	3	kolík
211	856094.89	1020377.74	3	kolík
212	856092.16	1020374.12	3	kolík
213	856086.98	1020366.38	3	kolík
214	856082.18	1020358.41	3	kolík
215	856078.29	1020350.74	3	kolík
216	856077.38	1020348.37	3	kolík
217	856076.36	1020343.56	3	kolík
218	856071.39	1020320.01	3	kolík
219	856069.69	1020301.80	3	kolík
220	856069.90	1020300.02	3	kolík
221	856070.73	1020297.05	3	kolík
222	856137.26	1020187.03	3	kolík
223	856151.47	1020169.95	3	kolík
224	856153.05	1020168.26	3	kolík
225	856167.99	1020152.41	3	kolík
226	856175.70	1020144.99	3	kolík
227	856178.88	1020132.39	3	značka barvou na zdi mostu
228	856162.44	1020150.47	3	kolík
229	856151.20	1020162.44	3	kolík
230	856145.24	1020169.43	3	kolík
231	856142.90	1020171.75	3	kolík
232	856130.70	1020186.74	3	kolík
233	856124.97	1020194.27	3	kolík
234	856118.74	1020203.33	3	kolík
235	856109.91	1020216.61	3	kolík
236	856099.24	1020233.62	3	kolík
237	856090.75	1020246.76	3	kolík
238	856088.98	1020249.49	3	kolík
240	856084.13	1020258.04	3	kolík

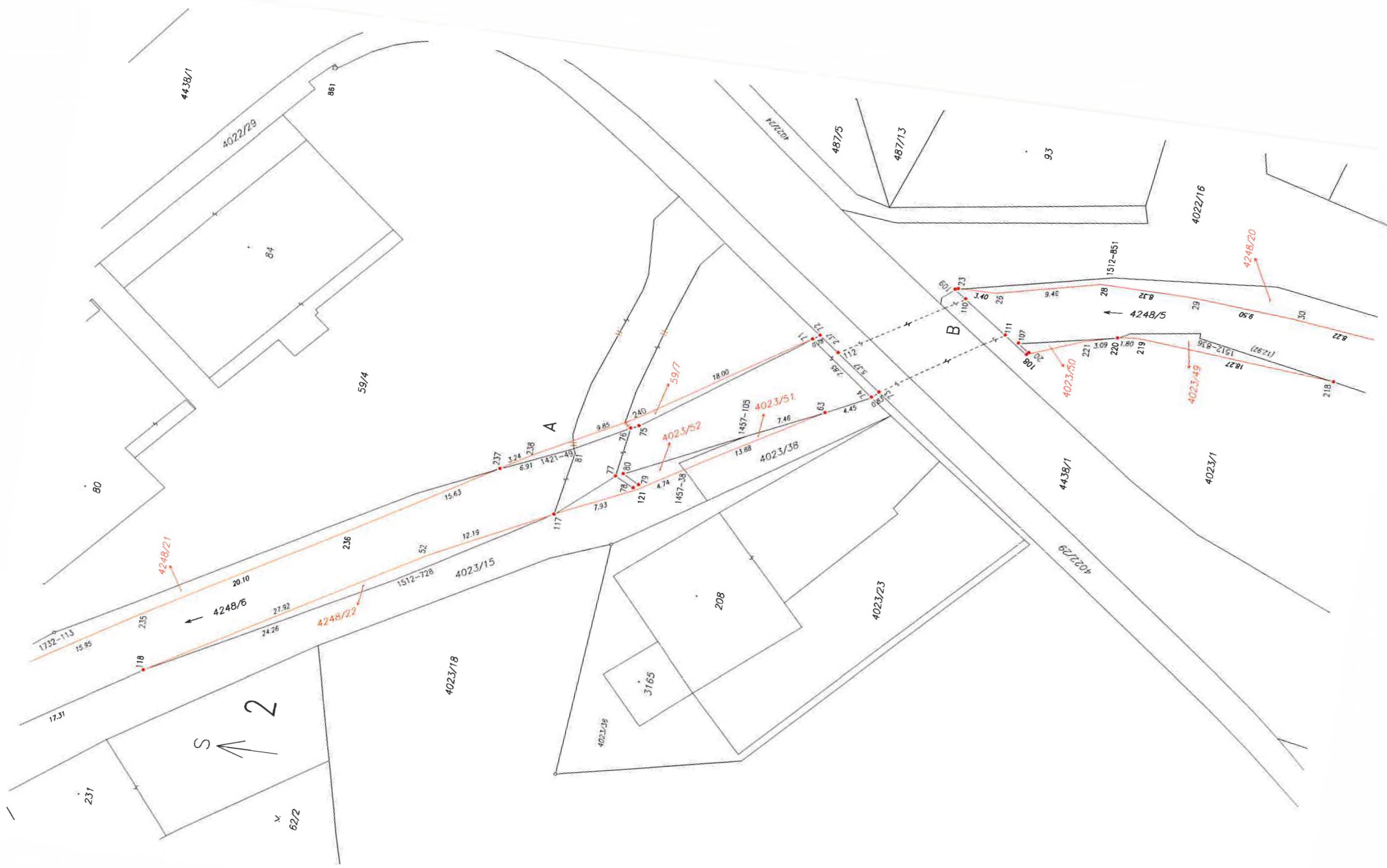

Detail:A

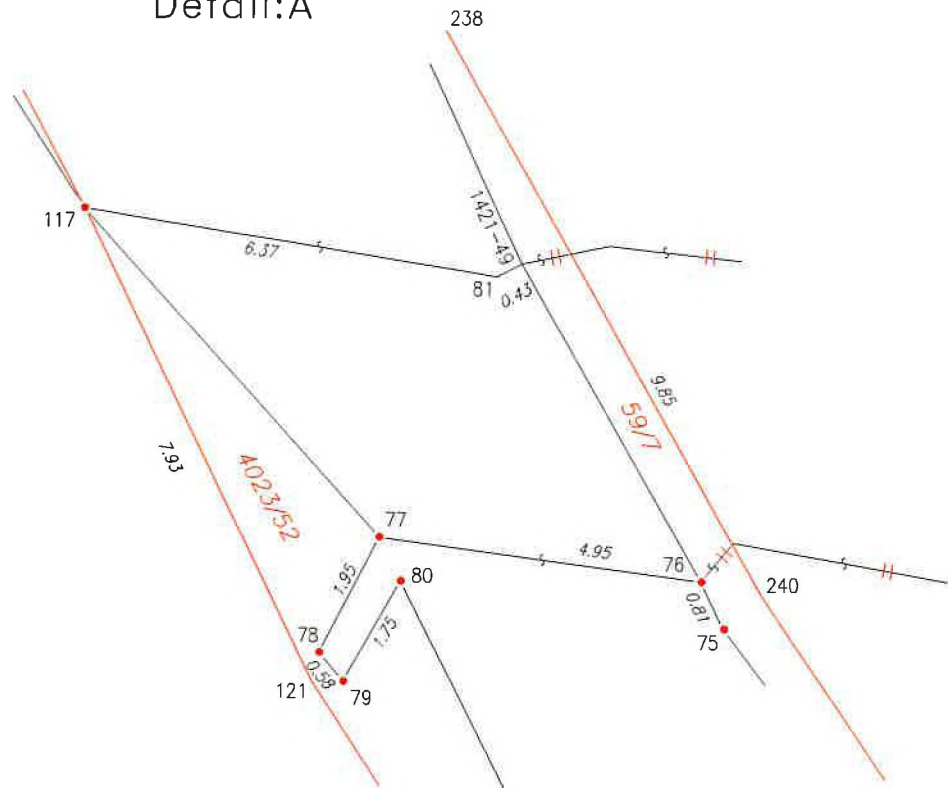

Detail:B

