Položkový rozpočet

S:	0001	S-CENTRUM Hodonín
O:	ZL	Změnové listy
R:	ZL 01	Místnost 317, 323

P.č.	Číslo položky	Název položky	MJ	Množství	Cena / MJ	Celkem	Hmotnost / MJ	Hmotnost celk.(t)	Dem. hmotnost / MJ	Dem. hmotnost celk.(t)	Cen. soustava / platnost
Díl: 3		**Svislé a kompletní konstrukce**				**884,40**					
1	317329224R00	Příplatek za výrobu betonu C 25/30 ze suché pytlované směsi (pro malé objemy prací)	m3	0,06000	14 740,00	884,40	-0,26260	-0,01576	0,00000	0,00000	RTS 24/ II
		Spádovaná plocha k vpusti : 1,5*2*0,02		0,06000							
Díl: 62		**Úpravy povrchů vnější**				**1 602,65**					
2	624602115R00	Tmelení spár š. 30 mm hl. 2,1 mm elastickým tmelem Soudalseal	m	2,86700	559,00	1 602,65	0,00087	0,00249	0,00000	0,00000	RTS 24/ II
		1,567+1,3		2,87000							
Díl: 63		**Podlahy a podlahové konstrukce**				**15 100,13**					
3	631317105R00	Řezání dilatační spáry hl. 0-50 mm, beton prostý	m	4,22300	73,50	310,39	0,00000	0,00000	0,00000	0,00000	RTS 24/ II
		Prořezání spáry pro sponkování : 2,173		2,17000							
		2,05		2,05000							
4	631663111R00	Oprava trhlin epoxidovou pryskyřicí	m	4,22300	1 121,00	4 733,98	0,00300	0,01267	0,00000	0,00000	RTS 24/ II
		Zalití po sponkování : 2,173		2,17000							
		2,05		2,05000							
5	632401922R00	Příplatek k potěrům za sklon 15-30° tloušťky 20 mm	m2	3,00000	28,90	86,70	0,00000	0,00000	0,00000	0,00000	RTS 24/ II
		Koupelna 323 : 2*1,5		3,00000							
6	632441491R00	Broušení anhydritových potěrů - odstranění šlemu	m2	12,51630	51,20	640,83	0,00000	0,00000	0,00000	0,00000	RTS 24/ II
		Místnost :									
		č. 317,323 : (11,7373+0,779)		12,52000							
7	632443312R00	Potěr CemFlow® CF 30, do 100 m2, přípl. zkd 5 mm	m2	38,06520	38,60	1 469,32	0,01111	0,42290	0,00000	0,00000	RTS 24/ II
		Místnost :									
		č. 317,323 : (11,7373+0,779)*4		50,07000							
		Spádovaná plocha k vpusti : -1,5*2*4		-12,00000							
8	632443321R00	Potěr CemFlow® CF 30, plocha do 500 m2, tl. 50 mm	m2	12,51630	439,50	5 500,91	0,11110	1,39056	0,00000	0,00000	RTS 24/ II
		Místnost :									
		č. 317,323 : (11,7373+0,779)		12,52000							

Položkový rozpočet

S:	0001	S-CENTRUM Hodonín
O:	ZL	Změnové listy
R:	ZL 01	Místnost 317, 323

P.č.	Číslo položky	Název položky	MJ	Množství	Cena / MJ	Celkem	Hmotnost / MJ	Hmotnost celk.(t)	Dem. hmotnost / MJ	Dem. hmotnost celk.(t)	Cen. soustava / platnost
9	632479124R00	Reprofilační potěr PCI Pericem EBF Special tl. do 20 mm, včetně spojovacího můstku	m2	3,00000	786,00	2 358,00	0,04436	0,13308	0,00000	0,00000	RTS 24/ II
		Spádovaná plocha k vpusti : 1,5*2		3,00000							
Díl: 96		**Bourání konstrukcí**				**1 073,15**					
22	965042141R00	Bourání podkladů pod dlažby nebo litých celistvých dlažeb a mazanin betonových nebo z litého asfaltu, tloušťky do 100 mm, plochy přes 4 m2	m3	1,00130	2 621,25	2 624,66	0,00000	0,00000	2,20000	2,20286	RTS 24/ II
		Místnost :									
		č. 317,323 : (11,7373+0,779)*0,08		1,00000							
25	965048515R00	Broušení betonového povrchu do tloušťky 5 mm	m2	-12,51630	270,75	-3 388,79	0,00000	0,00000	0,01260	-0,15771	RTS 24/ II
		Místnost :									
		č. 317,323 : -(11,7373+0,779)		-12,52000							
54	970241100R00	Řezání prostého betonu hloubka řezu 100 mm	m	3,74000	491,25	1 837,28	0,00000	0,00000	0,00046	0,00172	RTS 24/ II
		Řezání stávajících podlah : 3,74		3,74000							
Díl: 99		**Staveništní přesun hmot**				**360,97**					
13	998014021R00	Přesun hmot, budovy mont. vícepodl. s pláštěm, 18m	t	1,94595	185,50	360,97	0,00000	0,00000	0,00000	0,00000	RTS 24/ II
Díl: 711		**Izolace proti vodě**				**166,09**					
114	711170101R00	Odstranění izolace proti vodě - fólie vodorovná, volně	m2	12,51630	13,27	166,09	0,00000	0,00000	0,00143	0,01790	RTS 24/ II
		Místnost :									
		č. 317,323 : (11,7373+0,779)		12,52000							
Díl: 712		**Povlakové krytiny**				**189,62**					
123	713102121R00	Odstranění tepelné izolace z desek, lamel, rohoží, pásů a foukané izolace podlah, volně uložené, z minerálních desek, lamel, rohoží a pásů, tloušťky do 100 mm	m2	12,51630	15,15	189,62	0,00000	0,00000	0,00220	0,02754	RTS 24/ II
		Místnost :									
		č. 317,323 : (11,7373+0,779)		12,52000							

Položkový rozpočet

S:	0001	S-CENTRUM Hodonín
O:	ZL	Změnové listy
R:	ZL 01	Místnost 317, 323

P.č.	Číslo položky	Název položky	MJ	Množství	Cena / MJ	Celkem	Hmotnost / MJ	Hmotnost celk.(t)	Dem. hmotnost / MJ	Dem. hmotnost celk.(t)	Cen. soustava / platnost
Díl: 713		**Izolace tepelné**				**3 583,70**					
221	713121111RT1	Montáž tepelné nebo kročejové izolace podlah na sucho, jednovrstvé materiál ve specifikaci	m2	12,51630	41,40	518,17	0,00000	0,00000	0,00000	0,00000	RTS 24/ II
		Místnost :									
		č. 317,323 : (11,7373+0,779)		12,52000							
227	713191100RT9	Položení separační fólie včetně dodávky PE fólie	m2	13,76793	45,72	629,47	0,00003	0,00041	0,00000	0,00000	RTS 24/ II
		Místnost :									
		č. 317,323 : (11,7373+0,779)		12,52000							
		Koeficient Ztratné: 0,1		1,25000							
18	713191221R00	Dilatační pásek podél stěn výšky 100 mm včetně dodávky	m	23,06040	34,40	793,28	0,00000	0,00000	0,00000	0,00000	RTS 24/ II
		Místnost :									
		č. 317 : 1,567+0,15+0,15+2,282+0,3+1,3+0,3+0,25+3,05+0,38+0,38+2,05		12,16000							
		č. 323 : 1,995+0,9+0,19+2+1,5+2,22		8,80000							
		Koeficient Ztratné: 0,1		2,10000							
19	28375766.AR	Deska izolační EPS 100, BACHL	m3	0,65711	2 500,00	1 642,78	0,02000	0,01314	0,00000	0,00000	RTS 24/ II
		Místnost :									
		č. 317,323 : (11,7373+0,779)*0,05		0,63000							
		Koeficient : 0,05		0,03000							
Díl: 775		**Podlahy vlysové a parketové**				**857,87**					
20	775981101R00	Montáž přechodové, podlahové lišty do tmele	m	1,30000	96,70	125,71	0,00000	0,00000	0,00000	0,00000	RTS 24/ II
		nebo samolepicí lišty									
		Lišta přechod Chodba - Jednolůžkový pokoj : 1,3		1,30000							
21	775981122R00	Lišta nerezová přechodová,stejná výška vlys.podlah	m	1,43000	512,00	732,16	0,00044	0,00063	0,00000	0,00000	RTS 24/ II

Položkový rozpočet

S:	0001	S-CENTRUM Hodonín
O:	ZL	Změnové listy
R:	ZL 01	Místnost 317, 323

P.č.	Číslo položky	Název položky	MJ	Množství	Cena / MJ	Celkem	Hmotnost / MJ	Hmotnost celk.(t)	Dem. hmotnost / MJ	Dem. hmotnost celk.(t)	Cen. soustava / platnost
		Lišta přechod Chodba - Jednolůžkový pokoj : 1,3		1,30000							
		Koeficient Ztratné: 0,1		0,13000							
Díl: 777		**Podlahy ze syntetických hmot**				**112,65**					
22	777101101R00	Příprava podkladu - vysávání podlah prům.vysavačem	m2	12,51630	9,00	112,65	0,00000	0,00000	0,00000	0,00000	RTS 24/ II
		Místnost :									
		č. 317,323 : (11,7373+0,779)		12,52000							
Díl: D96		**Přesuny suti a vybouraných hmot**				**2 348,39**					
172	979081111R00	Odvoz suti a vybour. hmot na skládku do 1 km	t	2,24830	192,85	433,58	0,00000	0,00000	0,00000	0,00000	RTS 24/ II
		Odkaz na mn. položky pořadí 24 : 2,25000		2,25000							
173	979081121R00	Odvoz suti a vybouraných hmot na skládku příplatek za každý další 1 km	t	31,47624	17,50	550,83	0,00000	0,00000	0,00000	0,00000	RTS 24/ II
		Odkaz na mn. položky pořadí 22 : 2,24857*14		31,48000							
174	979082111R00	Vnitrostaveništní doprava suti a vybouraných hmot do 10 m	t	2,24830	274,05	616,15	0,00000	0,00000	0,00000	0,00000	RTS 24/ II
		Odkaz na mn. položky pořadí 28 : 2,20000		2,20000							
		Odkaz na mn. položky pořadí 26 : 0,03000		0,03000							
		Odkaz na mn. položky pořadí 27 : 0,02000		0,02000							
175	979082121R00	Vnitrostaveništní doprava suti a vybouraných hmot příplatek k ceně za každých dalších 5 m	t	8,99321	30,52	274,47	0,00000	0,00000	0,00000	0,00000	RTS 24/ II
		Odkaz na mn. položky pořadí 24 : 2,24750*4		8,99000							
183	979990146R00	Poplatek za skládku za uložení, čistý polystyren, čistá minerální a skelná vata, , skupina 17 06 04 z Katalogu odpadů	t	0,02754	4 600,00	126,68	0,00000	0,00000	0,00000	0,00000	RTS 24/ II
		Odkaz na dem. hmot. položky pořadí 14 : 0,03000		0,03000							
187	979990181R00	Poplatek za skládku za uložení, PVC podlahová krytina, , skupina 20 03 07 z Katalogu odpadů	t	0,01790	4 600,00	82,34	0,00000	0,00000	0,00000	0,00000	RTS 24/ II
		Odkaz na dem. hmot. položky pořadí 13 : 0,02000		0,02000							

Položkový rozpočet

S:	0001	S-CENTRUM Hodonín
O:	ZL	Změnové listy
R:	ZL 01	Místnost 317, 323

P.č.	Číslo položky	Název položky	MJ	Množství	Cena / MJ	Celkem	Hmotnost / MJ	Hmotnost celk.(t)	Dem. hmotnost / MJ	Dem. hmotnost celk.(t)	Cen. soustava / platnost
177	979990103R00	Poplatek za skládku za uložení, betonu, , skupina 17 01 01 z Katalogu odpadů	t	2,20287	120,00	264,34	0,00000	0,00000	0,00000	0,00000	Vlastní
		Odkaz na dem. hmot. položky pořadí 9 : 2,20000		2,20000							

Cenová úroveň
RTS 24/ II
RTS 24/ II
RTS 24/ II
RTS 24/ II
RTS 24/ II
RTS 24/ II
RTS 24/ II
RTS 24/ II

Cenová úroveň
RTS 24/ II
SOD
SOD
SOD
RTS 24/ II
SOD
SOD

Cenová úroveň
SOD
SOD
RTS 24/ II
RTS 24/ II
RTS 24/ II
RTS 24/ II

Cenová úroveň
RTS 24/ II
SOD
SOD
SOD
SOD
SOD
SOD

Cenová úroveň
SOD

Položkový rozpočet

S:	0001	S-CENTRUM Hodonín
O:	ZL	Změnové listy
R:	ZL 01	Místnost 318, 324

P.č.	Číslo položky	Název položky	MJ	Množství	Cena / MJ	Celkem	Hmotnost / MJ	Hmotnost celk.(t)	Dem. hmotnost / MJ	Dem. hmotnost celk.(t)	Cen. soustava / platnost
Díl: 3		**Svislé a kompletní konstrukce**				**884,40**					
1	317329224R00	Příplatek za výrobu betonu C 25/30 ze suché pytlované směsi (pro malé objemy prací)	m3	0,06000	14 740,00	884,40	-0,26260	-0,01576	0,00000	0,00000	RTS 24/ II
		Spádovaná plocha k vpusti : 1,5*2*0,02		0,06000							
Díl: 62		**Úpravy povrchů vnější**				**1 599,86**					
2	624602115R00	Tmelení spár š. 30 mm hl. 2,1 mm elastickým tmelem Soudalseal	m	2,86200	559,00	1 599,86	0,00087	0,00249	0,00000	0,00000	RTS 24/ II
		1,562+1,3		2,86000							
Díl: 63		**Podlahy a podlahové konstrukce**				**15 100,13**					
3	631317105R00	Řezání dilatační spáry hl. 0-50 mm, beton prostý	m	4,22300	73,50	310,39	0,00000	0,00000	0,00000	0,00000	RTS 24/ II
		Prořezání spáry pro sponkování : 2,173		2,17000							
		2,05		2,05000							
4	631663111R00	Oprava trhlin epoxidovou pryskyřicí	m	4,22300	1 121,00	4 733,98	0,00300	0,01267	0,00000	0,00000	RTS 24/ II
		Zalití po sponkování : 2,173		2,17000							
		2,05		2,05000							
5	632401922R00	Příplatek k potěrům za sklon 15-30° tloušťky 20 mm	m2	3,00000	28,90	86,70	0,00000	0,00000	0,00000	0,00000	RTS 24/ II
		Koupelna 324 : 2*1,5		3,00000							
6	632441491R00	Broušení anhydritových potěrů - odstranění šlemu	m2	12,51630	51,20	640,83	0,00000	0,00000	0,00000	0,00000	RTS 24/ II
		Místnost :									
		č. 318,324 : (11,7373+0,779)		12,52000							
7	632443312R00	Potěr CemFlow® CF 30, do 100 m2, přípl. zkd 5 mm	m2	38,06520	38,60	1 469,32	0,01111	0,42290	0,00000	0,00000	RTS 24/ II
		Místnost :									
		č. 318,324 : (11,7373+0,779)*4		50,07000							
		Spádovaná plocha k vpusti : -1,5*2*4		-12,00000							
8	632443321R00	Potěr CemFlow® CF 30, plocha do 500 m2, tl. 50 mm	m2	12,51630	439,50	5 500,91	0,11110	1,39056	0,00000	0,00000	RTS 24/ II
		Místnost :									
		č. 318,324 : (11,7373+0,779)		12,52000							

Položkový rozpočet

S:	0001	S-CENTRUM Hodonín
O:	ZL	Změnové listy
R:	ZL 01	Místnost 318, 324

P.č.	Číslo položky	Název položky	MJ	Množství	Cena / MJ	Celkem	Hmotnost / MJ	Hmotnost celk.(t)	Dem. hmotnost / MJ	Dem. hmotnost celk.(t)	Cen. soustava / platnost
9	632479124R00	Reprofilační potěr PCI Pericem EBF Special tl. do 20 mm, včetně spojovacího můstku	m2	3,00000	786,00	2 358,00	0,04436	0,13308	0,00000	0,00000	RTS 24/ II
		Spádovaná plocha k vpusti : 1,5*2		3,00000							
Díl: 96		**Bourání konstrukcí**				**1 070,69**					
22	965042141R00	Bourání podkladů pod dlažby nebo litých celistvých dlažeb a mazanin betonových nebo z litého asfaltu, tloušťky do 100 mm, plochy přes 4 m2	m3	1,00130	2 621,25	2 624,66	0,00000	0,00000	2,20000	2,20286	RTS 24/ II
		Místnost :									
		č. 318,324 : (11,7373+0,779)*0,08		1,00000							
25	965048515R00	Broušení betonového povrchu do tloušťky 5 mm	m2	-12,51630	270,75	-3 388,79	0,00000	0,00000	0,01260	-0,15771	RTS 24/ II
		Místnost :									
		č. 318,324 : -(11,7373+0,779)		-12,52000							
54	970241100R00	Řezání prostého betonu hloubka řezu 100 mm	m	3,73500	491,25	1 834,82	0,00000	0,00000	0,00046	0,00172	RTS 24/ II
		Řezání stávajících podlah : 3,735		3,73000							
Díl: 99		**Staveništní přesun hmot**				**360,97**					
13	998014021R00	Přesun hmot, budovy mont. vícepodl. s pláštěm, 18m	t	1,94595	185,50	360,97	0,00000	0,00000	0,00000	0,00000	RTS 24/ II
Díl: 711		**Izolace proti vodě**				**166,09**					
114	711170101R00	Odstranění izolace proti vodě - fólie vodorovná, volně	m2	12,51630	13,27	166,09	0,00000	0,00000	0,00143	0,01790	RTS 24/ II
		Místnost :									
		č. 318,324 : (11,7373+0,779)		12,52000							
Díl: 712		**Povlakové krytiny**				**189,62**					
123	713102121R00	Odstranění tepelné izolace z desek, lamel, rohoží, pásů a foukané izolace podlah, volně uložené, z minerálních desek, lamel, rohoží a pásů, tloušťky do 100 mm	m2	12,51630	15,15	189,62	0,00000	0,00000	0,00220	0,02754	RTS 24/ II
		Místnost :									
		č. 318,324 : (11,7373+0,779)		12,52000							

Položkový rozpočet

S:	0001	S-CENTRUM Hodonín
O:	ZL	Změnové listy
R:	ZL 01	Místnost 318, 324

P.č.	Číslo položky	Název položky	MJ	Množství	Cena / MJ	Celkem	Hmotnost / MJ	Hmotnost celk.(t)	Dem. hmotnost / MJ	Dem. hmotnost celk.(t)	Cen. soustava / platnost
Díl: 713		**Izolace tepelné**				**3 583,32**					
221	713121111RT1	Montáž tepelné nebo kročejové izolace podlah na sucho, jednovrstvé materiál ve specifikaci	m2	12,51630	41,40	518,17	0,00000	0,00000	0,00000	0,00000	RTS 24/ II
		Místnost :									
		č. 318,324 : (11,7373+0,779)		12,52000							
227	713191100RT9	Položení separační fólie včetně dodávky PE fólie	m2	13,76793	45,72	629,47	0,00003	0,00041	0,00000	0,00000	RTS 24/ II
		Místnost :									
		č. 318,324 : (11,7373+0,779)		12,52000							
		Koeficient Ztratné: 0,1		1,25000							
18	713191221R00	Dilatační pásek podél stěn výšky 100 mm včetně dodávky	m	23,04940	34,40	792,90	0,00000	0,00000	0,00000	0,00000	RTS 24/ II
		Místnost :									
		č. 318 : 1,562+0,15+0,15+2,282+0,3+1,3+0,3+0,25+3,05+0,38+0,38+2,05		12,15000							
		č. 324 : 1,995+0,9+0,185+2+1,5+2,22		8,80000							
		Koeficient Ztratné: 0,1		2,10000							
19	28375766.AR	Deska izolační EPS 100, BACHL	m3	0,65711	2 500,00	1 642,78	0,02000	0,01314	0,00000	0,00000	RTS 24/ II
		Místnost :									
		č. 318,324 : (11,7373+0,779)*0,05		0,63000							
		Koeficient : 0,05		0,03000							
Díl: 775		**Podlahy vlysové a parketové**				**857,87**					
20	775981101R00	Montáž přechodové, podlahové lišty do tmele	m	1,30000	96,70	125,71	0,00000	0,00000	0,00000	0,00000	RTS 24/ II
		nebo samolepicí lišty									
		Lišta přechod Chodba - Jednolůžkový pokoj : 1,3		1,30000							
21	775981122R00	Lišta nerezová přechodová,stejná výška vlys.podlah	m	1,43000	512,00	732,16	0,00044	0,00063	0,00000	0,00000	RTS 24/ II

Položkový rozpočet

S:	0001	S-CENTRUM Hodonín
O:	ZL	Změnové listy
R:	ZL 01	Místnost 318, 324

P.č.	Číslo položky	Název položky	MJ	Množství	Cena / MJ	Celkem	Hmotnost / MJ	Hmotnost celk.(t)	Dem. hmotnost / MJ	Dem. hmotnost celk.(t)	Cen. soustava / platnost
		Lišta přechod Chodba - Jednolůžkový pokoj : 1,3		1,30000							
		Koeficient Ztratné: 0,1		0,13000							
Díl: 777		**Podlahy ze syntetických hmot**				**112,65**					
22	777101101R00	Příprava podkladu - vysávání podlah prům.vysavačem	m2	12,51630	9,00	112,65	0,00000	0,00000	0,00000	0,00000	RTS 24/ II
		Místnost :									
		č. 318,324 : (11,7373+0,779)		12,52000							
Díl: D96		**Přesuny suti a vybouraných hmot**				**2 348,39**					
172	979081111R00	Odvoz suti a vybour. hmot na skládku do 1 km	t	2,24830	192,85	433,58	0,00000	0,00000	0,00000	0,00000	RTS 24/ II
		Odkaz na mn. položky pořadí 24 : 2,25000		2,25000							
173	979081121R00	Odvoz suti a vybouraných hmot na skládku příplatek za každý další 1 km	t	31,47624	17,50	550,83	0,00000	0,00000	0,00000	0,00000	RTS 24/ II
		Odkaz na mn. položky pořadí 22 : 2,24857*14		31,48000							
174	979082111R00	Vnitrostaveništní doprava suti a vybouraných hmot do 10 m	t	2,24830	274,05	616,15	0,00000	0,00000	0,00000	0,00000	RTS 24/ II
		Odkaz na mn. položky pořadí 28 : 2,20000		2,20000							
		Odkaz na mn. položky pořadí 26 : 0,03000		0,03000							
		Odkaz na mn. položky pořadí 27 : 0,02000		0,02000							
175	979082121R00	Vnitrostaveništní doprava suti a vybouraných hmot příplatek k ceně za každých dalších 5 m	t	8,99321	30,52	274,47	0,00000	0,00000	0,00000	0,00000	RTS 24/ II
		Odkaz na mn. položky pořadí 24 : 2,24750*4		8,99000							
183	979990146R00	Poplatek za skládku za uložení, čistý polystyren, čistá minerální a skelná vata, , skupina 17 06 04 z Katalogu odpadů	t	0,02754	4 600,00	126,68	0,00000	0,00000	0,00000	0,00000	RTS 24/ II
		Odkaz na dem. hmot. položky pořadí 14 : 0,03000		0,03000							
187	979990181R00	Poplatek za skládku za uložení, PVC podlahová krytina, , skupina 20 03 07 z Katalogu odpadů	t	0,01790	4 600,00	82,34	0,00000	0,00000	0,00000	0,00000	RTS 24/ II
		Odkaz na dem. hmot. položky pořadí 13 : 0,02000		0,02000							

Položkový rozpočet

S:	0001	S-CENTRUM Hodonín
O:	ZL	Změnové listy
R:	ZL 01	Místnost 318, 324

P.č.	Číslo položky	Název položky	MJ	Množství	Cena / MJ	Celkem	Hmotnost / MJ	Hmotnost celk.(t)	Dem. hmotnost / MJ	Dem. hmotnost celk.(t)	Cen. soustava / platnost
177	979990103R00	Poplatek za skládku za uložení, betonu, , skupina 17 01 01 z Katalogu odpadů	t	2,20287	120,00	264,34	0,00000	0,00000	0,00000	0,00000	Vlastní
		Odkaz na dem. hmot. položky pořadí 9 : 2,20000		2,20000							

Cenová úroveň
RTS 24/ II
RTS 24/ II
RTS 24/ II
RTS 24/ II
RTS 24/ II
RTS 24/ II
RTS 24/ II
RTS 24/ II

Cenová úroveň
RTS 24/ II
SOD
SOD
SOD
RTS 24/ II
SOD
SOD

Cenová úroveň
SOD
SOD
RTS 24/ II
RTS 24/ II
RTS 24/ II
RTS 24/ II

Cenová úroveň
RTS 24/ II
SOD
SOD
SOD
SOD
SOD
SOD

Cenová úroveň
SOD

Položkový rozpočet

S:	0001	S-CENTRUM Hodonín
O:	ZL	Změnové listy
R:	ZL 01	Místnost 319, 325

P.č.	Číslo položky	Název položky	MJ	Množství	Cena / MJ	Celkem	Hmotnost / MJ	Hmotnost celk.(t)	Dem. hmotnost / MJ	Dem. hmotnost celk.(t)	Cen. soustava / platnost
Díl: 3		**Svislé a kompletní konstrukce**				**884,40**					
1	317329224R00	Příplatek za výrobu betonu C 25/30 ze suché pytlované směsi (pro malé objemy prací)	m3	0,06000	14 740,00	884,40	-0,26260	-0,01576	0,00000	0,00000	RTS 24/ II
		Spádovaná plocha k vpusti : 1,5*2*0,02		0,06000							
Díl: 62		**Úpravy povrchů vnější**				**1 599,86**					
2	624602115R00	Tmelení spár š. 30 mm hl. 2,1 mm elastickým tmelem Soudalseal	m	2,86200	559,00	1 599,86	0,00087	0,00249	0,00000	0,00000	RTS 24/ II
		1,562+1,3		2,86000							
Díl: 63		**Podlahy a podlahové konstrukce**				**15 100,13**					
3	631317105R00	Řezání dilatační spáry hl. 0-50 mm, beton prostý	m	4,22300	73,50	310,39	0,00000	0,00000	0,00000	0,00000	RTS 24/ II
		Prořezání spáry pro sponkování : 2,173		2,17000							
		2,05		2,05000							
4	631663111R00	Oprava trhlin epoxidovou pryskyřicí	m	4,22300	1 121,00	4 733,98	0,00300	0,01267	0,00000	0,00000	RTS 24/ II
		Zalití po sponkování : 2,173		2,17000							
		2,05		2,05000							
5	632401922R00	Příplatek k potěrům za sklon 15-30° tloušťky 20 mm	m2	3,00000	28,90	86,70	0,00000	0,00000	0,00000	0,00000	RTS 24/ II
		Koupelna 325 : 2*1,5		3,00000							
6	632441491R00	Broušení anhydritových potěrů - odstranění šlemu	m2	12,51630	51,20	640,83	0,00000	0,00000	0,00000	0,00000	RTS 24/ II
		Místnost :									
		č. 319,325 : (11,7373+0,779)		12,52000							
7	632443312R00	Potěr CemFlow® CF 30, do 100 m2, přípl. zkd 5 mm	m2	38,06520	38,60	1 469,32	0,01111	0,42290	0,00000	0,00000	RTS 24/ II
		Místnost :									
		č. 319,325 : (11,7373+0,779)*4		50,07000							
		Spádovaná plocha k vpusti : -1,5*2*4		-12,00000							
8	632443321R00	Potěr CemFlow® CF 30, plocha do 500 m2, tl. 50 mm	m2	12,51630	439,50	5 500,91	0,11110	1,39056	0,00000	0,00000	RTS 24/ II
		Místnost :									
		č. 319,325 : (11,7373+0,779)		12,52000							

Položkový rozpočet

S:	0001	S-CENTRUM Hodonín
O:	ZL	Změnové listy
R:	ZL 01	Místnost 319, 325

P.č.	Číslo položky	Název položky	MJ	Množství	Cena / MJ	Celkem	Hmotnost / MJ	Hmotnost celk.(t)	Dem. hmotnost / MJ	Dem. hmotnost celk.(t)	Cen. soustava / platnost
9	632479124R00	Reprofilační potěr PCI Pericem EBF Special tl. do 20 mm, včetně spojovacího můstku	m2	3,00000	786,00	2 358,00	0,04436	0,13308	0,00000	0,00000	RTS 24/ II
		Spádovaná plocha k vpusti : 1,5*2		3,00000							
Díl: 96		**Bourání konstrukcí**				**1 070,69**					
22	965042141R00	Bourání podkladů pod dlažby nebo litých celistvých dlažeb a mazanin betonových nebo z litého asfaltu, tloušťky do 100 mm, plochy přes 4 m2	m3	1,00130	2 621,25	2 624,66	0,00000	0,00000	2,20000	2,20286	RTS 24/ II
		Místnost :									
		č. 319,325 : (11,7373+0,779)*0,08		1,00000							
25	965048515R00	Broušení betonového povrchu do tloušťky 5 mm	m2	-12,51630	270,75	-3 388,79	0,00000	0,00000	0,01260	-0,15771	RTS 24/ II
		Místnost :									
		č. 319,325 : -(11,7373+0,779)		-12,52000							
54	970241100R00	Řezání prostého betonu hloubka řezu 100 mm	m	3,73500	491,25	1 834,82	0,00000	0,00000	0,00046	0,00172	RTS 24/ II
		Řezání stávajících podlah : 3,735		3,73000							
Díl: 99		**Staveništní přesun hmot**				**360,97**					
13	998014021R00	Přesun hmot, budovy mont. vícepodl. s pláštěm, 18m	t	1,94595	185,50	360,97	0,00000	0,00000	0,00000	0,00000	RTS 24/ II
Díl: 711		**Izolace proti vodě**				**166,09**					
114	711170101R00	Odstranění izolace proti vodě - fólie vodorovná, volně	m2	12,51630	13,27	166,09	0,00000	0,00000	0,00143	0,01790	RTS 24/ II
		Místnost :									
		č. 319,325 : (11,7373+0,779)		12,52000							
Díl: 712		**Povlakové krytiny**				**189,62**					
123	713102121R00	Odstranění tepelné izolace z desek, lamel, rohoží, pásů a foukané izolace podlah, volně uložené, z minerálních desek, lamel, rohoží a pásů, tloušťky do 100 mm	m2	12,51630	15,15	189,62	0,00000	0,00000	0,00220	0,02754	RTS 24/ II
		Místnost :									
		č. 319,325 : (11,7373+0,779)		12,52000							

Položkový rozpočet

S:	0001	S-CENTRUM Hodonín
O:	ZL	Změnové listy
R:	ZL 01	Místnost 319, 325

P.č.	Číslo položky	Název položky	MJ	Množství	Cena / MJ	Celkem	Hmotnost / MJ	Hmotnost celk.(t)	Dem. hmotnost / MJ	Dem. hmotnost celk.(t)	Cen. soustava / platnost
Díl: 713		**Izolace tepelné**				**3 583,32**					
221	713121111RT1	Montáž tepelné nebo kročejové izolace podlah na sucho, jednovrstvé materiál ve specifikaci	m2	12,51630	41,40	518,17	0,00000	0,00000	0,00000	0,00000	RTS 24/ II
		Místnost :									
		č. 319,325 : (11,7373+0,779)		12,52000							
227	713191100RT9	Položení separační fólie včetně dodávky PE fólie	m2	13,76793	45,72	629,47	0,00003	0,00041	0,00000	0,00000	RTS 24/ II
		Místnost :									
		č. 319,325 : (11,7373+0,779)		12,52000							
		Koeficient Ztratné: 0,1		1,25000							
18	713191221R00	Dilatační pásek podél stěn výšky 100 mm včetně dodávky	m	23,04940	34,40	792,90	0,00000	0,00000	0,00000	0,00000	RTS 24/ II
		Místnost :									
		č. 319 : 1,562+0,15+0,15+2,282+0,3+1,3+0,3+0,25+3,05+0,38+0,38+2,05		12,15000							
		č. 325 : 1,995+0,9+0,185+2+1,5+2,22		8,80000							
		Koeficient Ztratné: 0,1		2,10000							
19	28375766.AR	Deska izolační EPS 100, BACHL	m3	0,65711	2 500,00	1 642,78	0,02000	0,01314	0,00000	0,00000	RTS 24/ II
		Místnost :									
		č. 319,325 : (11,7373+0,779)*0,05		0,63000							
		Koeficient : 0,05		0,03000							
Díl: 775		**Podlahy vlysové a parketové**				**857,87**					
20	775981101R00	Montáž přechodové, podlahové lišty do tmele	m	1,30000	96,70	125,71	0,00000	0,00000	0,00000	0,00000	RTS 24/ II
		nebo samolepicí lišty									
		Lišta přechod Chodba - Jednolůžkový pokoj : 1,3		1,30000							
21	775981122R00	Lišta nerezová přechodová,stejná výška vlys.podlah	m	1,43000	512,00	732,16	0,00044	0,00063	0,00000	0,00000	RTS 24/ II

Položkový rozpočet

S:	0001	S-CENTRUM Hodonín
O:	ZL	Změnové listy
R:	ZL 01	Místnost 319, 325

P.č.	Číslo položky	Název položky	MJ	Množství	Cena / MJ	Celkem	Hmotnost / MJ	Hmotnost celk.(t)	Dem. hmotnost / MJ	Dem. hmotnost celk.(t)	Cen. soustava / platnost
		Lišta přechod Chodba - Jednolůžkový pokoj : 1,3		1,30000							
		Koeficient Ztratné: 0,1		0,13000							
Díl: 777		**Podlahy ze syntetických hmot**				**112,65**					
22	777101101R00	Příprava podkladu - vysávání podlah prům.vysavačem	m2	12,51630	9,00	112,65	0,00000	0,00000	0,00000	0,00000	RTS 24/ II
		Místnost :									
		č. 319,325 : (11,7373+0,779)		12,52000							
Díl: D96		**Přesuny suti a vybouraných hmot**				**2 348,39**					
172	979081111R00	Odvoz suti a vybour. hmot na skládku do 1 km	t	2,24830	192,85	433,58	0,00000	0,00000	0,00000	0,00000	RTS 24/ II
		Odkaz na mn. položky pořadí 24 : 2,25000		2,25000							
173	979081121R00	Odvoz suti a vybouraných hmot na skládku příplatek za každý další 1 km	t	31,47624	17,50	550,83	0,00000	0,00000	0,00000	0,00000	RTS 24/ II
		Odkaz na mn. položky pořadí 22 : 2,24857*14		31,48000							
174	979082111R00	Vnitrostaveništní doprava suti a vybouraných hmot do 10 m	t	2,24830	274,05	616,15	0,00000	0,00000	0,00000	0,00000	RTS 24/ II
		Odkaz na mn. položky pořadí 28 : 2,20000		2,20000							
		Odkaz na mn. položky pořadí 26 : 0,03000		0,03000							
		Odkaz na mn. položky pořadí 27 : 0,02000		0,02000							
175	979082121R00	Vnitrostaveništní doprava suti a vybouraných hmot příplatek k ceně za každých dalších 5 m	t	8,99321	30,52	274,47	0,00000	0,00000	0,00000	0,00000	RTS 24/ II
		Odkaz na mn. položky pořadí 24 : 2,24750*4		8,99000							
183	979990146R00	Poplatek za skládku za uložení, čistý polystyren, čistá minerální a skelná vata, , skupina 17 06 04 z Katalogu odpadů	t	0,02754	4 600,00	126,68	0,00000	0,00000	0,00000	0,00000	RTS 24/ II
		Odkaz na dem. hmot. položky pořadí 14 : 0,03000		0,03000							
187	979990181R00	Poplatek za skládku za uložení, PVC podlahová krytina, , skupina 20 03 07 z Katalogu odpadů	t	0,01790	4 600,00	82,34	0,00000	0,00000	0,00000	0,00000	RTS 24/ II
		Odkaz na dem. hmot. položky pořadí 13 : 0,02000		0,02000							

Položkový rozpočet

S:	0001	S-CENTRUM Hodonín
O:	ZL	Změnové listy
R:	ZL 01	Místnost 319, 325

P.č.	Číslo položky	Název položky	MJ	Množství	Cena / MJ	Celkem	Hmotnost / MJ	Hmotnost celk.(t)	Dem. hmotnost / MJ	Dem. hmotnost celk.(t)	Cen. soustava / platnost
177	979990103R00	Poplatek za skládku za uložení, betonu, , skupina 17 01 01 z Katalogu odpadů	t	2,20287	120,00	264,34	0,00000	0,00000	0,00000	0,00000	Vlastní
		Odkaz na dem. hmot. položky pořadí 9 : 2,20000		2,20000							

Cenová úroveň
RTS 24/ II
RTS 24/ II
RTS 24/ II
RTS 24/ II
RTS 24/ II
RTS 24/ II
RTS 24/ II
RTS 24/ II

Cenová úroveň
RTS 24/ II
SOD
SOD
SOD
RTS 24/ II
SOD
SOD

Cenová úroveň
SOD
SOD
RTS 24/ II
RTS 24/ II
RTS 24/ II
RTS 24/ II

Cenová úroveň
RTS 24/ II
SOD
SOD
SOD
SOD
SOD
SOD

Cenová úroveň

SOD

Položkový rozpočet

S:	0001	S-CENTRUM Hodonín
O:	ZL	Změnové listy
R:	ZL 01	Místnost 326, 331

P.č.	Číslo položky	Název položky	MJ	Množství	Cena / MJ	Celkem	Hmotnost / MJ	Hmotnost celk.(t)	Dem. hmotnost / MJ	Dem. hmotnost celk.(t)	Cen. soustava / platnost
Díl: 3		**Svislé a kompletní konstrukce**				**884,40**					
1	317329224R00	Příplatek za výrobu betonu C 25/30 ze suché pytlované směsi (pro malé objemy prací)	m3	0,06000	14 740,00	884,40	-0,26260	-0,01576	0,00000	0,00000	RTS 24/ II
		Koupelna 326 : 1,5*2*0,02		0,06000							
Díl: 62		**Úpravy povrchů vnější**				**1 748,55**					
2	624602115R00	Tmelení spár š. 30 mm hl. 2,1 mm elastickým tmelem Soudalseal	m	3,12800	559,00	1 748,55	0,00087	0,00272	0,00000	0,00000	RTS 24/ II
		1,828+1,3		3,13000							
Díl: 63		**Podlahy a podlahové konstrukce**				**18 721,97**					
3	631317105R00	Řezání dilatační spáry hl. 0-50 mm, beton prostý	m	5,68800	73,50	418,07	0,00000	0,00000	0,00000	0,00000	RTS 24/ II
		Zalití po sponkování : 2,788		2,79000							
		2,9		2,90000							
4	631663111R00	Oprava trhlin epoxidovou pryskyřicí	m	5,68800	1 121,00	6 376,25	0,00300	0,01706	0,00000	0,00000	RTS 24/ II
		Zalití po sponkování : 2,788		2,79000							
		2,9		2,90000							
5	632401922R00	Příplatek k potěrům za sklon 15-30° tloušťky 20 mm	m2	3,00000	28,90	86,70	0,00000	0,00000	0,00000	0,00000	RTS 24/ II
		Koupelna 326 : 1,5*2		3,00000							
6	632441491R00	Broušení anhydritových potěrů - odstranění šlemu	m2	15,41800	51,20	789,40	0,00000	0,00000	0,00000	0,00000	RTS 24/ II
		Místnost :									
		č. 326,331 : (14,316+1,102)		15,42000							
7	632443312R00	Potěr CemFlow® CF 30, do 100 m2, přípl. zkd 5 mm	m2	49,67200	38,60	1 917,34	0,01111	0,55186	0,00000	0,00000	RTS 24/ II
		Místnost :									
		č. 326,331 : (14,316+1,102)*4		61,67000							
		Spádovaná plocha k vpusti : -1,5*2*4		-12,00000							
8	632443321R00	Potěr CemFlow® CF 30, plocha do 500 m2, tl. 50 mm	m2	15,41800	439,50	6 776,21	0,11110	1,71294	0,00000	0,00000	RTS 24/ II
		Místnost :									
		č. 326,331 : (14,316+1,102)		15,42000							

Položkový rozpočet

S:	0001	S-CENTRUM Hodonín
O:	ZL	Změnové listy
R:	ZL 01	Místnost 326, 331

P.č.	Číslo položky	Název položky	MJ	Množství	Cena / MJ	Celkem	Hmotnost / MJ	Hmotnost celk.(t)	Dem. hmotnost / MJ	Dem. hmotnost celk.(t)	Cen. soustava / platnost
9	632479124R00	Reprofilační potěr PCI Pericem EBF Special tl. do 20 mm, včetně spojovacího můstku	m2	3,00000	786,00	2 358,00	0,04436	0,13308	0,00000	0,00000	RTS 24/ II
		Koupelna 326 : 1,5*2		3,00000							
Díl: 96		**Bourání konstrukcí**				**1 323,39**					
22	965042141R00	Bourání podkladů pod dlažby nebo litých celistvých dlažeb a mazanin betonových nebo z litého asfaltu, tloušťky do 100 mm, plochy přes 4 m2	m3	1,23344	2 621,25	3 233,15	0,00000	0,00000	2,20000	2,71357	RTS 24/ II
		Místnost :									
		č. 326,331 : (14,316+1,102)*0,08		1,23000							
25	965048515R00	Broušení betonového povrchu do tloušťky 5 mm	m2	-15,41800	270,75	-4 174,42	0,00000	0,00000	0,01260	-0,19427	RTS 24/ II
		Místnost :									
		č. 326,331 : -(14,316+1,102)		-15,42000							
54	970241100R00	Řezání prostého betonu hloubka řezu 100 mm	m	4,61000	491,25	2 264,66	0,00000	0,00000	0,00046	0,00212	RTS 24/ II
		Řezání stávajících podlah : 4,61		4,61000							
Díl: 99		**Staveništní přesun hmot**				**445,55**					
13	998014021R00	Přesun hmot, budovy mont. vícepodl. s pláštěm, 18m	t	2,40191	185,50	445,55	0,00000	0,00000	0,00000	0,00000	RTS 24/ II
Díl: 711		**Izolace proti vodě**				**204,60**					
114	711170101R00	Odstranění izolace proti vodě - fólie vodorovná, volně	m2	15,41800	13,27	204,60	0,00000	0,00000	0,00143	0,02205	RTS 24/ II
		Místnost :									
		č. 326,331 : (14,316+1,102)		15,42000							
Díl: 712		**Povlakové krytiny**				**233,58**					
123	713102121R00	Odstranění tepelné izolace z desek, lamel, rohoží, pásů a foukané izolace podlah, volně uložené, z minerálních desek, lamel, rohoží a pásů, tloušťky do 100 mm	m2	15,41800	15,15	233,58	0,00000	0,00000	0,00220	0,03392	RTS 24/ II
		Místnost :									
		č. 326,331 : (14,316+1,102)		15,42000							

Položkový rozpočet

S:	0001	S-CENTRUM Hodonín
O:	ZL	Změnové listy
R:	ZL 01	Místnost 326, 331

P.č.	Číslo položky	Název položky	MJ	Množství	Cena / MJ	Celkem	Hmotnost / MJ	Hmotnost celk.(t)	Dem. hmotnost / MJ	Dem. hmotnost celk.(t)	Cen. soustava / platnost
Díl: 713		**Izolace tepelné**				**4 511,69**					
221	713121111RT1	Montáž tepelné nebo kročejové izolace podlah na sucho, jednovrstvé materiál ve specifikaci	m2	15,41800	41,40	638,31	0,00000	0,00000	0,00000	0,00000	RTS 24/ II
		Místnost :									
		č. 326,331 : (14,316+1,102)		15,42000							
227	713191100RT9	Položení separační fólie včetně dodávky PE fólie	m2	16,95980	45,72	775,40	0,00003	0,00051	0,00000	0,00000	RTS 24/ II
		Místnost :									
		č. 326,331 : (14,316+1,102)		15,42000							
		Koeficient Ztratné: 0,1		1,54000							
18	713191221R00	Dilatační pásek podél stěn výšky 100 mm včetně dodávky	m	31,23120	34,40	1 074,35	0,00000	0,00000	0,00000	0,00000	RTS 24/ II
		Pásek podél stěn :		28,39000							
		0,3+2,9+0,3+1,828+1,095+2,279+0,05+0,3+1,3+0,3+0,66 +7,75+1,765+2,215+2,05+0,9+0,4+2									
		Koeficient Ztratné: 0,1		2,84000							
19	28375766.AR	Deska izolační EPS 100, BACHL	m3	0,80945	2 500,00	2 023,63	0,02000	0,01619	0,00000	0,00000	RTS 24/ II
		Místnost :									
		č. 326,331 : (14,316+1,102)*0,05		0,77000							
		Koeficient : 0,05		0,04000							
Díl: 775		**Podlahy vlysové a parketové**				**857,87**					
20	775981101R00	Montáž přechodové, podlahové lišty do tmele	m	1,30000	96,70	125,71	0,00000	0,00000	0,00000	0,00000	RTS 24/ II
		nebo samolepicí lišty									
		Lišta přechod Chodba - Jednolůžkový pokoj : 1,3		1,30000							
21	775981122R00	Lišta nerezová přechodová,stejná výška vlys.podlah	m	1,43000	512,00	732,16	0,00044	0,00063	0,00000	0,00000	RTS 24/ II
		Lišta přechod Chodba - Jednolůžkový pokoj : 1,3		1,30000							
		Koeficient Ztratné: 0,1		0,13000							

Položkový rozpočet

S:	0001	S-CENTRUM Hodonín
O:	ZL	Změnové listy
R:	ZL 01	Místnost 326, 331

P.č.	Číslo položky	Název položky	MJ	Množství	Cena / MJ	Celkem	Hmotnost / MJ	Hmotnost celk.(t)	Dem. hmotnost / MJ	Dem. hmotnost celk.(t)	Cen. soustava / platnost
Díl: 776		**Podlahy povlakové**				**69,38**					
707	776101101R00	Přípravné práce vysávání povlakových podlah průmyslovým vysavačem	m2	15,41800	4,50	69,38	0,00000	0,00000	0,00000	0,00000	RTS 24/ II
		Místnost :									
		č. 326,331 : (14,316+1,102)		15,42000							
Díl: D96		**Přesuny suti a vybouraných hmot**				**2 892,84**					
172	979081111R00	Odvoz suti a vybour. hmot na skládku do 1 km	t	2,76954	192,85	534,11	0,00000	0,00000	0,00000	0,00000	RTS 24/ II
		Odkaz na mn. položky pořadí 25 : 2,77000		2,77000							
173	979081121R00	Odvoz suti a vybouraných hmot na skládku příplatek za každý další 1 km	t	38,77356	17,50	678,54	0,00000	0,00000	0,00000	0,00000	RTS 24/ II
		Odkaz na mn. položky pořadí 23 : 2,76929*14		38,77000							
174	979082111R00	Vnitrostaveništní doprava suti a vybouraných hmot do 10 m	t	2,76954	274,05	758,99	0,00000	0,00000	0,00000	0,00000	RTS 24/ II
		Odkaz na mn. položky pořadí 29 : 2,71000		2,71000							
		Odkaz na mn. položky pořadí 27 : 0,03000		0,03000							
		Odkaz na mn. položky pořadí 28 : 0,02000		0,02000							
175	979082121R00	Vnitrostaveništní doprava suti a vybouraných hmot příplatek k ceně za každých dalších 5 m	t	11,07816	30,52	338,11	0,00000	0,00000	0,00000	0,00000	RTS 24/ II
		Odkaz na mn. položky pořadí 25 : 2,77000*4		11,08000							
183	979990146R00	Poplatek za skládku za uložení, čistý polystyren, čistá minerální a skelná vata, , skupina 17 06 04 z Katalogu odpadů	t	0,03392	4 600,00	156,03	0,00000	0,00000	0,00000	0,00000	RTS 24/ II
		Odkaz na dem. hmot. položky pořadí 15 : 0,03000		0,03000							
187	979990181R00	Poplatek za skládku za uložení, PVC podlahová krytina, , skupina 20 03 07 z Katalogu odpadů	t	0,02205	4 600,00	101,43	0,00000	0,00000	0,00000	0,00000	RTS 24/ II
		Odkaz na dem. hmot. položky pořadí 14 : 0,02000		0,02000							
177	979990103R00	Poplatek za skládku za uložení, betonu, , skupina 17 01 01 z Katalogu odpadů	t	2,71357	120,00	325,63	0,00000	0,00000	0,00000	0,00000	Vlastní

Položkový rozpočet

S:	0001	S-CENTRUM Hodonín
O:	ZL	Změnové listy
R:	ZL 01	Místnost 326, 331

P.č.	Číslo položky	Název položky	MJ	Množství	Cena / MJ	Celkem	Hmotnost / MJ	Hmotnost celk.(t)	Dem. hmotnost / MJ	Dem. hmotnost celk.(t)	Cen. soustava / platnost
		Odkaz na dem. hmot. položky pořadí 10 : 2,71000		2,71000							

Cenová úroveň
RTS 24/ II
RTS 24/ II
RTS 24/ II
RTS 24/ II
RTS 24/ II
RTS 24/ II
RTS 24/ II
RTS 24/ II

Cenová úroveň
RTS 24/ II
SOD
SOD
SOD
RTS 24/ II
SOD
SOD

Cenová úroveň
SOD
SOD
RTS 24/ II
RTS 24/ II
RTS 24/ II
RTS 24/ II

Cenová úroveň
SOD
SOD
SOD
SOD
SOD
SOD
SOD
SOD

Cenová úroveň

Položkový rozpočet

S:	0001	S-CENTRUM Hodonín
O:	ZL	Změnové listy
R:	ZL 01	Místnost 327, 332

P.č.	Číslo položky	Název položky	MJ	Množství	Cena / MJ	Celkem	Hmotnost / MJ	Hmotnost celk.(t)	Dem. hmotnost / MJ	Dem. hmotnost celk.(t)	Cen. soustava / platnost
Díl: 3		**Svislé a kompletní konstrukce**				**884,40**					
1	317329224R00	Příplatek za výrobu betonu C 25/30 ze suché pytlované směsi (pro malé objemy prací)	m3	0,06000	14 740,00	884,40	-0,26260	-0,01576	0,00000	0,00000	RTS 24/ II
		Koupelna 327 : 1,5*2*0,02		0,06000							
Díl: 62		**Úpravy povrchů vnější**				**1 747,99**					
2	624602115R00	Tmelení spár š. 30 mm hl. 2,1 mm elastickým tmelem Soudalseal	m	3,12700	559,00	1 747,99	0,00087	0,00272	0,00000	0,00000	RTS 24/ II
		1,827+1,3		3,13000							
Díl: 63		**Podlahy a podlahové konstrukce**				**18 721,97**					
3	631317105R00	Řezání dilatační spáry hl. 0-50 mm, beton prostý	m	5,68800	73,50	418,07	0,00000	0,00000	0,00000	0,00000	RTS 24/ II
		Zalití po sponkování : 2,788		2,79000							
		2,9		2,90000							
4	631663111R00	Oprava trhlin epoxidovou pryskyřicí	m	5,68800	1 121,00	6 376,25	0,00300	0,01706	0,00000	0,00000	RTS 24/ II
		Zalití po sponkování : 2,788		2,79000							
		2,9		2,90000							
5	632401922R00	Příplatek k potěrům za sklon 15-30° tloušťky 20 mm	m2	3,00000	28,90	86,70	0,00000	0,00000	0,00000	0,00000	RTS 24/ II
		Koupelna 327 : 1,5*2		3,00000							
6	632441491R00	Broušení anhydritových potěrů - odstranění šlemu	m2	15,41800	51,20	789,40	0,00000	0,00000	0,00000	0,00000	RTS 24/ II
		Místnost :									
		č. 327,332 : (14,316+1,102)		15,42000							
7	632443312R00	Potěr CemFlow® CF 30, do 100 m2, přípl. zkd 5 mm	m2	49,67200	38,60	1 917,34	0,01111	0,55186	0,00000	0,00000	RTS 24/ II
		Místnost :									
		č. 327,332 : (14,316+1,102)*4		61,67000							
		Spádovaná plocha k vpusti : -1,5*2*4		-12,00000							
8	632443321R00	Potěr CemFlow® CF 30, plocha do 500 m2, tl. 50 mm	m2	15,41800	439,50	6 776,21	0,11110	1,71294	0,00000	0,00000	RTS 24/ II
		Místnost :									
		č. 327,332 : (14,316+1,102)		15,42000							

Položkový rozpočet

S:	0001	S-CENTRUM Hodonín
O:	ZL	Změnové listy
R:	ZL 01	Místnost 327, 332

P.č.	Číslo položky	Název položky	MJ	Množství	Cena / MJ	Celkem	Hmotnost / MJ	Hmotnost celk.(t)	Dem. hmotnost / MJ	Dem. hmotnost celk.(t)	Cen. soustava / platnost
9	632479124R00	Reprofilační potěr PCI Pericem EBF Special tl. do 20 mm, včetně spojovacího můstku	m2	3,00000	786,00	2 358,00	0,04436	0,13308	0,00000	0,00000	RTS 24/ II
		Koupelna 327 : 1,5*2		3,00000							
Díl: 96		**Bourání konstrukcí**				**1 325,85**					
22	965042141R00	Bourání podkladů pod dlažby nebo litých celistvých dlažeb a mazanin betonových nebo z litého asfaltu, tloušťky do 100 mm, plochy přes 4 m2	m3	1,23344	2 621,25	3 233,15	0,00000	0,00000	2,20000	2,71357	RTS 24/ II
		Místnost :									
		č. 327,332 : (14,316+1,102)*0,08		1,23000							
25	965048515R00	Broušení betonového povrchu do tloušťky 5 mm	m2	-15,41800	270,75	-4 174,42	0,00000	0,00000	0,01260	-0,19427	RTS 24/ II
		Místnost :									
		č. 327,332 : -(14,316+1,102)		-15,42000							
54	970241100R00	Řezání prostého betonu hloubka řezu 100 mm	m	4,61500	491,25	2 267,12	0,00000	0,00000	0,00046	0,00212	RTS 24/ II
		Řezání stávajících podlah : 4,615		4,62000							
Díl: 99		**Staveništní přesun hmot**				**445,55**					
13	998014021R00	Přesun hmot, budovy mont. vícepodl. s pláštěm, 18m	t	2,40190	185,50	445,55	0,00000	0,00000	0,00000	0,00000	RTS 24/ II
Díl: 711		**Izolace proti vodě**				**204,60**					
114	711170101R00	Odstranění izolace proti vodě - fólie vodorovná, volně	m2	15,41800	13,27	204,60	0,00000	0,00000	0,00143	0,02205	RTS 24/ II
		Místnost :									
		č. 327,332 : (14,316+1,102)		15,42000							
Díl: 712		**Povlakové krytiny**				**233,58**					
123	713102121R00	Odstranění tepelné izolace z desek, lamel, rohoží, pásů a foukané izolace podlah, volně uložené, z minerálních desek, lamel, rohoží a pásů, tloušťky do 100 mm	m2	15,41800	15,15	233,58	0,00000	0,00000	0,00220	0,03392	RTS 24/ II
		Místnost :									
		č. 327,332 : (14,316+1,102)		15,42000							

Položkový rozpočet

S:	0001	S-CENTRUM Hodonín
O:	ZL	Změnové listy
R:	ZL 01	Místnost 327, 332

P.č.	Číslo položky	Název položky	MJ	Množství	Cena / MJ	Celkem	Hmotnost / MJ	Hmotnost celk.(t)	Dem. hmotnost / MJ	Dem. hmotnost celk.(t)	Cen. soustava / platnost
Díl: 713		**Izolace tepelné**				**4 511,69**					
221	713121111RT1	Montáž tepelné nebo kročejové izolace podlah na sucho, jednovrstvé materiál ve specifikaci	m2	15,41800	41,40	638,31	0,00000	0,00000	0,00000	0,00000	RTS 24/ II
		Místnost :									
		č. 327,332 : (14,316+1,102)		15,42000							
227	713191100RT9	Položení separační fólie včetně dodávky PE fólie	m2	16,95980	45,72	775,40	0,00003	0,00051	0,00000	0,00000	RTS 24/ II
		Místnost :									
		č. 327,332 : (14,316+1,102)		15,42000							
		Koeficient Ztratné: 0,1		1,54000							
18	713191221R00	Dilatační pásek podél stěn výšky 100 mm včetně dodávky	m	31,23120	34,40	1 074,35	0,00000	0,00000	0,00000	0,00000	RTS 24/ II
		Pásek podél stěn : 0,3+2,9+0,3+1,828+1,095+2,279+0,05+0,3+1,3+0,3+0,66 +7,75+1,765+2,215+2,05+0,9+0,4+2		28,39000							
		Koeficient Ztratné: 0,1		2,84000							
19	28375766.AR	Deska izolační EPS 100, BACHL	m3	0,80945	2 500,00	2 023,63	0,02000	0,01619	0,00000	0,00000	RTS 24/ II
		Místnost :									
		č. 327,332 : (14,316+1,102)*0,05		0,77000							
		Koeficient : 0,05		0,04000							
Díl: 775		**Podlahy vlysové a parketové**				**857,87**					
20	775981101R00	Montáž přechodové, podlahové lišty do tmele	m	1,30000	96,70	125,71	0,00000	0,00000	0,00000	0,00000	RTS 24/ II
		nebo samolepicí lišty									
		Lišta přechod Chodba - Jednolůžkový pokoj : 1,3		1,30000							
21	775981122R00	Lišta nerezová přechodová,stejná výška vlys.podlah	m	1,43000	512,00	732,16	0,00044	0,00063	0,00000	0,00000	RTS 24/ II
		Lišta přechod Chodba - Jednolůžkový pokoj : 1,3		1,30000							
		Koeficient Ztratné: 0,1		0,13000							

Položkový rozpočet

S:	0001	S-CENTRUM Hodonín
O:	ZL	Změnové listy
R:	ZL 01	Místnost 327, 332

P.č.	Číslo položky	Název položky	MJ	Množství	Cena / MJ	Celkem	Hmotnost / MJ	Hmotnost celk.(t)	Dem. hmotnost / MJ	Dem. hmotnost celk.(t)	Cen. soustava / platnost
Díl: 776		**Podlahy povlakové**				**69,38**					
707	776101101R00	Přípravné práce vysávání povlakových podlah průmyslovým vysavačem	m2	15,41800	4,50	69,38	0,00000	0,00000	0,00000	0,00000	RTS 24/ II
		Místnost :									
		č. 327,332 : (14,316+1,102)		15,42000							
Díl: D96		**Přesuny suti a vybouraných hmot**				**2 892,84**					
172	979081111R00	Odvoz suti a vybour. hmot na skládku do 1 km	t	2,76954	192,85	534,11	0,00000	0,00000	0,00000	0,00000	RTS 24/ II
		Odkaz na mn. položky pořadí 25 : 2,77000		2,77000							
173	979081121R00	Odvoz suti a vybouraných hmot na skládku příplatek za každý další 1 km	t	38,77356	17,50	678,54	0,00000	0,00000	0,00000	0,00000	RTS 24/ II
		Odkaz na mn. položky pořadí 23 : 2,76929*14		38,77000							
174	979082111R00	Vnitrostaveništní doprava suti a vybouraných hmot do 10 m	t	2,76954	274,05	758,99	0,00000	0,00000	0,00000	0,00000	RTS 24/ II
		Odkaz na mn. položky pořadí 29 : 2,71000		2,71000							
		Odkaz na mn. položky pořadí 27 : 0,03000		0,03000							
		Odkaz na mn. položky pořadí 28 : 0,02000		0,02000							
175	979082121R00	Vnitrostaveništní doprava suti a vybouraných hmot příplatek k ceně za každých dalších 5 m	t	11,07816	30,52	338,11	0,00000	0,00000	0,00000	0,00000	RTS 24/ II
		Odkaz na mn. položky pořadí 25 : 2,77000*4		11,08000							
183	979990146R00	Poplatek za skládku za uložení, čistý polystyren, čistá minerální a skelná vata, , skupina 17 06 04 z Katalogu odpadů	t	0,03392	4 600,00	156,03	0,00000	0,00000	0,00000	0,00000	RTS 24/ II
		Odkaz na dem. hmot. položky pořadí 15 : 0,03000		0,03000							
187	979990181R00	Poplatek za skládku za uložení, PVC podlahová krytina, , skupina 20 03 07 z Katalogu odpadů	t	0,02205	4 600,00	101,43	0,00000	0,00000	0,00000	0,00000	RTS 24/ II
		Odkaz na dem. hmot. položky pořadí 14 : 0,02000		0,02000							
177	979990103R00	Poplatek za skládku za uložení, betonu, , skupina 17 01 01 z Katalogu odpadů	t	2,71357	120,00	325,63	0,00000	0,00000	0,00000	0,00000	Vlastní

Položkový rozpočet

S:	0001	S-CENTRUM Hodonín
O:	ZL	Změnové listy
R:	ZL 01	Místnost 327, 332

P.č.	Číslo položky	Název položky	MJ	Množství	Cena / MJ	Celkem	Hmotnost / MJ	Hmotnost celk.(t)	Dem. hmotnost / MJ	Dem. hmotnost celk.(t)	Cen. soustava / platnost
		Odkaz na dem. hmot. položky pořadí 10 : 2,71000		2,71000							

Cenová úroveň
RTS 24/ II
RTS 24/ II
RTS 24/ II
RTS 24/ II
RTS 24/ II
RTS 24/ II
RTS 24/ II
RTS 24/ II

Cenová úroveň
RTS 24/ II
SOD
SOD
SOD
RTS 24/ II
SOD
SOD

Cenová úroveň
SOD
SOD
RTS 24/ II
RTS 24/ II
RTS 24/ II
RTS 24/ II

Cenová úroveň
SOD
SOD
SOD
SOD
SOD
SOD
SOD
SOD

Cenová úroveň

Položkový rozpočet

S:	0001	S-CENTRUM Hodonín
O:	ZL	Změnové listy
R:	ZL 01	Místnost 328, 333

P.č.	Číslo položky	Název položky	MJ	Množství	Cena / MJ	Celkem	Hmotnost / MJ	Hmotnost celk.(t)	Dem. hmotnost / MJ	Dem. hmotnost celk.(t)	Cen. soustava / platnost
Díl: 3		**Svislé a kompletní konstrukce**				**884,40**					
1	317329224R00	Příplatek za výrobu betonu C 25/30 ze suché pytlované směsi (pro malé objemy prací)	m3	0,06000	14 740,00	884,40	-0,26260	-0,01576	0,00000	0,00000	RTS 24/ II
		Koupelna 328 : 1,5*2*0,02		0,06000							
Díl: 62		**Úpravy povrchů vnější**				**1 747,99**					
2	624602115R00	Tmelení spár š. 30 mm hl. 2,1 mm elastickým tmelem Soudalseal	m	3,12700	559,00	1 747,99	0,00087	0,00272	0,00000	0,00000	RTS 24/ II
		1,827+1,3		3,13000							
Díl: 63		**Podlahy a podlahové konstrukce**				**18 721,97**					
3	631317105R00	Řezání dilatační spáry hl. 0-50 mm, beton prostý	m	5,68800	73,50	418,07	0,00000	0,00000	0,00000	0,00000	RTS 24/ II
		Řezání pro sponkování : 2,788		2,79000							
		2,9		2,90000							
4	631663111R00	Oprava trhlin epoxidovou pryskyřicí	m	5,68800	1 121,00	6 376,25	0,00300	0,01706	0,00000	0,00000	RTS 24/ II
		Zalití po sponkování : 2,788		2,79000							
		2,9		2,90000							
5	632401922R00	Příplatek k potěrům za sklon 15-30° tloušťky 20 mm	m2	3,00000	28,90	86,70	0,00000	0,00000	0,00000	0,00000	RTS 24/ II
		Koupelna 328 : 1,5*2		3,00000							
6	632441491R00	Broušení anhydritových potěrů - odstranění šlemu	m2	15,41800	51,20	789,40	0,00000	0,00000	0,00000	0,00000	RTS 24/ II
		Místnost :									
		č. 328,333 : (14,316+1,102)		15,42000							
7	632443312R00	Potěr CemFlow® CF 30, do 100 m2, přípl. zkd 5 mm	m2	49,67200	38,60	1 917,34	0,01111	0,55186	0,00000	0,00000	RTS 24/ II
		Místnost :									
		č. 328,333 : (14,316+1,102)*4		61,67000							
		Spádovaná plocha k vpusti : -1,5*2*4		-12,00000							
8	632443321R00	Potěr CemFlow® CF 30, plocha do 500 m2, tl. 50 mm	m2	15,41800	439,50	6 776,21	0,11110	1,71294	0,00000	0,00000	RTS 24/ II
		Místnost :									
		č. 328,333 : (14,316+1,102)		15,42000							

Položkový rozpočet

S:	0001	S-CENTRUM Hodonín
O:	ZL	Změnové listy
R:	ZL 01	Místnost 328, 333

P.č.	Číslo položky	Název položky	MJ	Množství	Cena / MJ	Celkem	Hmotnost / MJ	Hmotnost celk.(t)	Dem. hmotnost / MJ	Dem. hmotnost celk.(t)	Cen. soustava / platnost
9	632479124R00	Reprofilační potěr PCI Pericem EBF Special tl. do 20 mm, včetně spojovacího můstku	m2	3,00000	786,00	2 358,00	0,04436	0,13308	0,00000	0,00000	RTS 24/ II
		Koupelna 328 : 1,5*2		3,00000							
Díl: 96		**Bourání konstrukcí**				**1 325,85**					
22	965042141R00	Bourání podkladů pod dlažby nebo litých celistvých dlažeb a mazanin betonových nebo z litého asfaltu, tloušťky do 100 mm, plochy přes 4 m2	m3	1,23344	2 621,25	3 233,15	0,00000	0,00000	2,20000	2,71357	RTS 24/ II
		Místnost :									
		č. 328,333 : (14,316+1,102)*0,08		1,23000							
25	965048515R00	Broušení betonového povrchu do tloušťky 5 mm	m2	-15,41800	270,75	-4 174,42	0,00000	0,00000	0,01260	-0,19427	RTS 24/ II
		Místnost :									
		č. 328,333 : -(14,316+1,102)		-15,42000							
54	970241100R00	Řezání prostého betonu hloubka řezu 100 mm	m	4,61500	491,25	2 267,12	0,00000	0,00000	0,00046	0,00212	RTS 24/ II
		Řezání stávajících podlah : 4,615		4,62000							
Díl: 99		**Staveništní přesun hmot**				**445,55**					
13	998014021R00	Přesun hmot, budovy mont. vícepodl. s pláštěm, 18m	t	2,40190	185,50	445,55	0,00000	0,00000	0,00000	0,00000	RTS 24/ II
Díl: 711		**Izolace proti vodě**				**204,60**					
114	711170101R00	Odstranění izolace proti vodě - fólie vodorovná, volně	m2	15,41800	13,27	204,60	0,00000	0,00000	0,00143	0,02205	RTS 24/ II
		Místnost :									
		č. 328,333 : (14,316+1,102)		15,42000							
Díl: 712		**Povlakové krytiny**				**233,58**					
123	713102121R00	Odstranění tepelné izolace z desek, lamel, rohoží, pásů a foukané izolace podlah, volně uložené, z minerálních desek, lamel, rohoží a pásů, tloušťky do 100 mm	m2	15,41800	15,15	233,58	0,00000	0,00000	0,00220	0,03392	RTS 24/ II
		Místnost :									
		č. 328,333 : (14,316+1,102)		15,42000							

Položkový rozpočet

S:	0001	S-CENTRUM Hodonín
O:	ZL	Změnové listy
R:	ZL 01	Místnost 328, 333

P.č.	Číslo položky	Název položky	MJ	Množství	Cena / MJ	Celkem	Hmotnost / MJ	Hmotnost celk.(t)	Dem. hmotnost / MJ	Dem. hmotnost celk.(t)	Cen. soustava / platnost
Díl: 713		**Izolace tepelné**				**4 511,69**					
221	713121111RT1	Montáž tepelné nebo kročejové izolace podlah na sucho, jednovrstvé materiál ve specifikaci	m2	15,41800	41,40	638,31	0,00000	0,00000	0,00000	0,00000	RTS 24/ II
		Místnost :									
		č. 328,333 : (14,316+1,102)		15,42000							
227	713191100RT9	Položení separační fólie včetně dodávky PE fólie	m2	16,95980	45,72	775,40	0,00003	0,00051	0,00000	0,00000	RTS 24/ II
		Místnost :									
		č. 328,333 : (14,316+1,102)		15,42000							
		Koeficient Ztratné: 0,1		1,54000							
18	713191221R00	Dilatační pásek podél stěn výšky 100 mm včetně dodávky	m	31,23120	34,40	1 074,35	0,00000	0,00000	0,00000	0,00000	RTS 24/ II
		Pásek podél stěn : 0,3+2,9+0,3+1,828+1,095+2,279+0,05+0,3+1,3+0,3+0,66 +7,75+1,765+2,215+2,05+0,9+0,4+2		28,39000							
		Koeficient Ztratné: 0,1		2,84000							
19	28375766.AR	Deska izolační EPS 100, BACHL	m3	0,80945	2 500,00	2 023,63	0,02000	0,01619	0,00000	0,00000	RTS 24/ II
		Místnost :									
		č. 328,333 : (14,316+1,102)*0,05		0,77000							
		Koeficient : 0,05		0,04000							
Díl: 775		**Podlahy vlysové a parketové**				**857,87**					
20	775981101R00	Montáž přechodové, podlahové lišty do tmele	m	1,30000	96,70	125,71	0,00000	0,00000	0,00000	0,00000	RTS 24/ II
		nebo samolepicí lišty									
		Lišta přechod Chodba - Jednolůžkový pokoj : 1,3		1,30000							
21	775981122R00	Lišta nerezová přechodová,stejná výška vlys.podlah	m	1,43000	512,00	732,16	0,00044	0,00063	0,00000	0,00000	RTS 24/ II
		Lišta přechod Chodba - Jednolůžkový pokoj : 1,3		1,30000							
		Koeficient Ztratné: 0,1		0,13000							

Položkový rozpočet

S:	0001	S-CENTRUM Hodonín
O:	ZL	Změnové listy
R:	ZL 01	Místnost 328, 333

P.č.	Číslo položky	Název položky	MJ	Množství	Cena / MJ	Celkem	Hmotnost / MJ	Hmotnost celk.(t)	Dem. hmotnost / MJ	Dem. hmotnost celk.(t)	Cen. soustava / platnost
Díl: 776		**Podlahy povlakové**				**69,38**					
707	776101101R00	Přípravné práce vysávání povlakových podlah průmyslovým vysavačem	m2	15,41800	4,50	69,38	0,00000	0,00000	0,00000	0,00000	RTS 24/ II
		Místnost :									
		č. 328,333 : (14,316+1,102)		15,42000							
Díl: D96		**Přesuny suti a vybouraných hmot**				**2 892,84**					
172	979081111R00	Odvoz suti a vybour. hmot na skládku do 1 km	t	2,76954	192,85	534,11	0,00000	0,00000	0,00000	0,00000	RTS 24/ II
		Odkaz na mn. položky pořadí 25 : 2,77000		2,77000							
173	979081121R00	Odvoz suti a vybouraných hmot na skládku příplatek za každý další 1 km	t	38,77356	17,50	678,54	0,00000	0,00000	0,00000	0,00000	RTS 24/ II
		Odkaz na mn. položky pořadí 23 : 2,76929*14		38,77000							
174	979082111R00	Vnitrostaveništní doprava suti a vybouraných hmot do 10 m	t	2,76954	274,05	758,99	0,00000	0,00000	0,00000	0,00000	RTS 24/ II
		Odkaz na mn. položky pořadí 29 : 2,71000		2,71000							
		Odkaz na mn. položky pořadí 27 : 0,03000		0,03000							
		Odkaz na mn. položky pořadí 28 : 0,02000		0,02000							
175	979082121R00	Vnitrostaveništní doprava suti a vybouraných hmot příplatek k ceně za každých dalších 5 m	t	11,07816	30,52	338,11	0,00000	0,00000	0,00000	0,00000	RTS 24/ II
		Odkaz na mn. položky pořadí 25 : 2,77000*4		11,08000							
183	979990146R00	Poplatek za skládku za uložení, čistý polystyren, čistá minerální a skelná vata, , skupina 17 06 04 z Katalogu odpadů	t	0,03392	4 600,00	156,03	0,00000	0,00000	0,00000	0,00000	RTS 24/ II
		Odkaz na dem. hmot. položky pořadí 15 : 0,03000		0,03000							
187	979990181R00	Poplatek za skládku za uložení, PVC podlahová krytina, , skupina 20 03 07 z Katalogu odpadů	t	0,02205	4 600,00	101,43	0,00000	0,00000	0,00000	0,00000	RTS 24/ II
		Odkaz na dem. hmot. položky pořadí 14 : 0,02000		0,02000							
177	979990103R00	Poplatek za skládku za uložení, betonu, , skupina 17 01 01 z Katalogu odpadů	t	2,71357	120,00	325,63	0,00000	0,00000	0,00000	0,00000	Vlastní

Položkový rozpočet

S:	0001	S-CENTRUM Hodonín
O:	ZL	Změnové listy
R:	ZL 01	Místnost 328, 333

P.č.	Číslo položky	Název položky	MJ	Množství	Cena / MJ	Celkem	Hmotnost / MJ	Hmotnost celk.(t)	Dem. hmotnost / MJ	Dem. hmotnost celk.(t)	Cen. soustava / platnost
		Odkaz na dem. hmot. položky pořadí 10 : 2,71000		2,71000							

Cenová úroveň
RTS 24/ II
RTS 24/ II
RTS 24/ II
RTS 24/ II
RTS 24/ II
RTS 24/ II
RTS 24/ II
RTS 24/ II

Cenová úroveň
RTS 24/ II
SOD
SOD
SOD
RTS 24/ II
SOD
SOD

Cenová úroveň
SOD
SOD
RTS 24/ II
RTS 24/ II
RTS 24/ II
RTS 24/ II

Cenová úroveň
SOD
SOD
SOD
SOD
SOD
SOD
SOD
SOD

Cenová
úroveň

Položkový rozpočet

S:	0001	S-CENTRUM Hodonín
O:	ZL	Změnové listy
R:	ZL 01	Místnost 329, 334

P.č.	Číslo položky	Název položky	MJ	Množství	Cena / MJ	Celkem	Hmotnost / MJ	Hmotnost celk.(t)	Dem. hmotnost / MJ	Dem. hmotnost celk.(t)	Cen. soustava / platnost
Díl: 3		**Svislé a kompletní konstrukce**				**884,40**					
1	317329224R00	Příplatek za výrobu betonu C 25/30 ze suché pytlované směsi (pro malé objemy prací)	m3	0,06000	14 740,00	884,40	-0,26260	-0,01576	0,00000	0,00000	RTS 24/ II
		Koupelna 329 : 1,5*2*0,02		0,06000							
Díl: 62		**Úpravy povrchů vnější**				**1 747,99**					
2	624602115R00	Tmelení spár š. 30 mm hl. 2,1 mm elastickým tmelem Soudalseal	m	3,12700	559,00	1 747,99	0,00087	0,00272	0,00000	0,00000	RTS 24/ II
		1,827+1,3		3,13000							
Díl: 63		**Podlahy a podlahové konstrukce**				**18 715,99**					
3	631317105R00	Řezání dilatační spáry hl. 0-50 mm, beton prostý	m	5,68300	73,50	417,70	0,00000	0,00000	0,00000	0,00000	RTS 24/ II
		Zalití po sponkování : 2,783		2,78000							
		2,9		2,90000							
4	631663111R00	Oprava trhlin epoxidovou pryskyřicí	m	5,68300	1 121,00	6 370,64	0,00300	0,01705	0,00000	0,00000	RTS 24/ II
		Zalití po sponkování : 2,783		2,78000							
		2,9		2,90000							
5	632401922R00	Příplatek k potěrům za sklon 15-30° tloušťky 20 mm	m2	3,00000	28,90	86,70	0,00000	0,00000	0,00000	0,00000	RTS 24/ II
		Koupelna 329 : 1,5*2		3,00000							
6	632441491R00	Broušení anhydritových potěrů - odstranění šlemu	m2	15,41800	51,20	789,40	0,00000	0,00000	0,00000	0,00000	RTS 24/ II
		Místnost :									
		č. 329,334 : (14,316+1,102)		15,42000							
7	632443312R00	Potěr CemFlow® CF 30, do 100 m2, přípl. zkd 5 mm	m2	49,67200	38,60	1 917,34	0,01111	0,55186	0,00000	0,00000	RTS 24/ II
		Místnost :									
		č. 329,334 : (14,316+1,102)*4		61,67000							
		Spádovaná plocha k vpusti : -1,5*2*4		-12,00000							
8	632443321R00	Potěr CemFlow® CF 30, plocha do 500 m2, tl. 50 mm	m2	15,41800	439,50	6 776,21	0,11110	1,71294	0,00000	0,00000	RTS 24/ II
		Místnost :									
		č. 329,334 : (14,316+1,102)		15,42000							

Položkový rozpočet

S:	0001	S-CENTRUM Hodonín
O:	ZL	Změnové listy
R:	ZL 01	Místnost 329, 334

P.č.	Číslo položky	Název položky	MJ	Množství	Cena / MJ	Celkem	Hmotnost / MJ	Hmotnost celk.(t)	Dem. hmotnost / MJ	Dem. hmotnost celk.(t)	Cen. soustava / platnost
9	632479124R00	Reprofilační potěr PCI Pericem EBF Special tl. do 20 mm, včetně spojovacího můstku	m2	3,00000	786,00	2 358,00	0,04436	0,13308	0,00000	0,00000	RTS 24/ II
		Koupelna 329 : 1,5*2		3,00000							
Díl: 96		**Bourání konstrukcí**				**1 323,39**					
22	965042141R00	Bourání podkladů pod dlažby nebo litých celistvých dlažeb a mazanin betonových nebo z litého asfaltu, tloušťky do 100 mm, plochy přes 4 m2	m3	1,23344	2 621,25	3 233,15	0,00000	0,00000	2,20000	2,71357	RTS 24/ II
		Místnost :									
		č. 329,334 : (14,316+1,102)*0,08		1,23000							
25	965048515R00	Broušení betonového povrchu do tloušťky 5 mm	m2	-15,41800	270,75	-4 174,42	0,00000	0,00000	0,01260	-0,19427	RTS 24/ II
		Místnost :									
		č. 329,334 : -(14,316+1,102)		-15,42000							
54	970241100R00	Řezání prostého betonu hloubka řezu 100 mm	m	4,61000	491,25	2 264,66	0,00000	0,00000	0,00046	0,00212	RTS 24/ II
		Řezání stávajících podlah : 4,61		4,61000							
Díl: 99		**Staveništní přesun hmot**				**445,55**					
13	998014021R00	Přesun hmot, budovy mont. vícepodl. s pláštěm, 18m	t	2,40189	185,50	445,55	0,00000	0,00000	0,00000	0,00000	RTS 24/ II
Díl: 711		**Izolace proti vodě**				**204,60**					
114	711170101R00	Odstranění izolace proti vodě - fólie vodorovná, volně	m2	15,41800	13,27	204,60	0,00000	0,00000	0,00143	0,02205	RTS 24/ II
		Místnost :									
		č. 329,334 : (14,316+1,102)		15,42000							
Díl: 712		**Povlakové krytiny**				**233,58**					
123	713102121R00	Odstranění tepelné izolace z desek, lamel, rohoží, pásů a foukané izolace podlah, volně uložené, z minerálních desek, lamel, rohoží a pásů, tloušťky do 100 mm	m2	15,41800	15,15	233,58	0,00000	0,00000	0,00220	0,03392	RTS 24/ II
		Místnost :									
		č. 329,334 : (14,316+1,102)		15,42000							

Položkový rozpočet

S:	0001	S-CENTRUM Hodonín
O:	ZL	Změnové listy
R:	ZL 01	Místnost 329, 334

P.č.	Číslo položky	Název položky	MJ	Množství	Cena / MJ	Celkem	Hmotnost / MJ	Hmotnost celk.(t)	Dem. hmotnost / MJ	Dem. hmotnost celk.(t)	Cen. soustava / platnost
Díl: 713		**Izolace tepelné**				**4 511,69**					
221	713121111RT1	Montáž tepelné nebo kročejové izolace podlah na sucho, jednovrstvé materiál ve specifikaci	m2	15,41800	41,40	638,31	0,00000	0,00000	0,00000	0,00000	RTS 24/ II
		Místnost :									
		č. 329,334 : (14,316+1,102)		15,42000							
227	713191100RT9	Položení separační fólie včetně dodávky PE fólie	m2	16,95980	45,72	775,40	0,00003	0,00051	0,00000	0,00000	RTS 24/ II
		Místnost :									
		č. 329,334 : (14,316+1,102)		15,42000							
		Koeficient Ztratné: 0,1		1,54000							
18	713191221R00	Dilatační pásek podél stěn výšky 100 mm včetně dodávky	m	31,23120	34,40	1 074,35	0,00000	0,00000	0,00000	0,00000	RTS 24/ II
		Pásek podél stěn : 0,3+2,9+0,3+1,828+1,095+2,279+0,05+0,3+1,3+0,3+0,66 +7,75+1,765+2,215+2,05+0,9+0,4+2		28,39000							
		Koeficient Ztratné: 0,1		2,84000							
19	28375766.AR	Deska izolační EPS 100, BACHL	m3	0,80945	2 500,00	2 023,63	0,02000	0,01619	0,00000	0,00000	RTS 24/ II
		Místnost :									
		č. 329,334 : (14,316+1,102)*0,05		0,77000							
		Koeficient : 0,05		0,04000							
Díl: 775		**Podlahy vlysové a parketové**				**857,87**					
20	775981101R00	Montáž přechodové, podlahové lišty do tmele	m	1,30000	96,70	125,71	0,00000	0,00000	0,00000	0,00000	RTS 24/ II
		nebo samolepicí lišty									
		Lišta přechod Chodba - Jednolůžkový pokoj : 1,3		1,30000							
21	775981122R00	Lišta nerezová přechodová,stejná výška vlys.podlah	m	1,43000	512,00	732,16	0,00044	0,00063	0,00000	0,00000	RTS 24/ II
		Lišta přechod Chodba - Jednolůžkový pokoj : 1,3		1,30000							
		Koeficient Ztratné: 0,1		0,13000							

Položkový rozpočet

S:	0001	S-CENTRUM Hodonín
O:	ZL	Změnové listy
R:	ZL 01	Místnost 329, 334

P.č.	Číslo položky	Název položky	MJ	Množství	Cena / MJ	Celkem	Hmotnost / MJ	Hmotnost celk.(t)	Dem. hmotnost / MJ	Dem. hmotnost celk.(t)	Cen. soustava / platnost
Díl: 776		**Podlahy povlakové**				**69,38**					
707	776101101R00	Přípravné práce vysávání povlakových podlah průmyslovým vysavačem	m2	15,41800	4,50	69,38	0,00000	0,00000	0,00000	0,00000	RTS 24/ II
		Místnost :									
		č. 329,334 : (14,316+1,102)		15,42000							
Díl: D96		**Přesuny suti a vybouraných hmot**				**2 892,84**					
172	979081111R00	Odvoz suti a vybour. hmot na skládku do 1 km	t	2,76954	192,85	534,11	0,00000	0,00000	0,00000	0,00000	RTS 24/ II
		Odkaz na mn. položky pořadí 25 : 2,77000		2,77000							
173	979081121R00	Odvoz suti a vybouraných hmot na skládku příplatek za každý další 1 km	t	38,77356	17,50	678,54	0,00000	0,00000	0,00000	0,00000	RTS 24/ II
		Odkaz na mn. položky pořadí 23 : 2,76929*14		38,77000							
174	979082111R00	Vnitrostaveništní doprava suti a vybouraných hmot do 10 m	t	2,76954	274,05	758,99	0,00000	0,00000	0,00000	0,00000	RTS 24/ II
		Odkaz na mn. položky pořadí 29 : 2,71000		2,71000							
		Odkaz na mn. položky pořadí 27 : 0,03000		0,03000							
		Odkaz na mn. položky pořadí 28 : 0,02000		0,02000							
175	979082121R00	Vnitrostaveništní doprava suti a vybouraných hmot příplatek k ceně za každých dalších 5 m	t	11,07816	30,52	338,11	0,00000	0,00000	0,00000	0,00000	RTS 24/ II
		Odkaz na mn. položky pořadí 25 : 2,77000*4		11,08000							
183	979990146R00	Poplatek za skládku za uložení, čistý polystyren, čistá minerální a skelná vata, , skupina 17 06 04 z Katalogu odpadů	t	0,03392	4 600,00	156,03	0,00000	0,00000	0,00000	0,00000	RTS 24/ II
		Odkaz na dem. hmot. položky pořadí 15 : 0,03000		0,03000							
187	979990181R00	Poplatek za skládku za uložení, PVC podlahová krytina, , skupina 20 03 07 z Katalogu odpadů	t	0,02205	4 600,00	101,43	0,00000	0,00000	0,00000	0,00000	RTS 24/ II
		Odkaz na dem. hmot. položky pořadí 14 : 0,02000		0,02000							
177	979990103R00	Poplatek za skládku za uložení, betonu, , skupina 17 01 01 z Katalogu odpadů	t	2,71357	120,00	325,63	0,00000	0,00000	0,00000	0,00000	Vlastní

Položkový rozpočet

S:	0001	S-CENTRUM Hodonín
O:	ZL	Změnové listy
R:	ZL 01	Místnost 329, 334

P.č.	Číslo položky	Název položky	MJ	Množství	Cena / MJ	Celkem	Hmotnost / MJ	Hmotnost celk.(t)	Dem. hmotnost / MJ	Dem. hmotnost celk.(t)	Cen. soustava / platnost
		Odkaz na dem. hmot. položky pořadí 10 : 2,71000		2,71000							

Cenová úroveň
RTS 24/ II
RTS 24/ II
RTS 24/ II
RTS 24/ II
RTS 24/ II
RTS 24/ II
RTS 24/ II
RTS 24/ II

Cenová úroveň
RTS 24/ II
SOD
SOD
SOD
RTS 24/ II
SOD
SOD

Cenová úroveň
SOD
SOD
RTS 24/ II
RTS 24/ II
RTS 24/ II
RTS 24/ II

Cenová úroveň
SOD
SOD
SOD
SOD
SOD
SOD
SOD
SOD

Cenová úroveň

Položkový rozpočet

S:	0001	S-CENTRUM Hodonín
O:	ZL	Změnové listy
R:	ZL 01	Místnost 330, 335

P.č.	Číslo položky	Název položky	MJ	Množství	Cena / MJ	Celkem	Hmotnost / MJ	Hmotnost celk.(t)	Dem. hmotnost / MJ	Dem. hmotnost celk.(t)	Cen. soustava / platnost
Díl: 3		**Svislé a kompletní konstrukce**				**884,40**					
1	317329224R00	Příplatek za výrobu betonu C 25/30 ze suché pytlované směsi (pro malé objemy prací)	m3	0,06000	14 740,00	884,40	-0,26260	-0,01576	0,00000	0,00000	RTS 24/ II
		Koupelna 330 : 1,5*2*0,02		0,06000							
Díl: 62		**Úpravy povrchů vnější**				**1 747,99**					
2	624602115R00	Tmelení spár š. 30 mm hl. 2,1 mm elastickým tmelem Soudalseal	m	3,12700	559,00	1 747,99	0,00087	0,00272	0,00000	0,00000	RTS 24/ II
		1,827+1,3		3,13000							
Díl: 63		**Podlahy a podlahové konstrukce**				**18 704,05**					
3	631317105R00	Řezání dilatační spáry hl. 0-50 mm, beton prostý	m	5,67300	73,50	416,97	0,00000	0,00000	0,00000	0,00000	RTS 24/ II
		Zalití po sponkování : 2,773		2,77000							
		2,9		2,90000							
4	631663111R00	Oprava trhlin epoxidovou pryskyřicí	m	5,67300	1 121,00	6 359,43	0,00300	0,01702	0,00000	0,00000	RTS 24/ II
		Zalití po sponkování : 2,773		2,77000							
		2,9		2,90000							
5	632401922R00	Příplatek k potěrům za sklon 15-30° tloušťky 20 mm	m2	3,00000	28,90	86,70	0,00000	0,00000	0,00000	0,00000	RTS 24/ II
		Koupelna 330 : 1,5*2		3,00000							
6	632441491R00	Broušení anhydritových potěrů - odstranění šlemu	m2	15,41800	51,20	789,40	0,00000	0,00000	0,00000	0,00000	RTS 24/ II
		Místnost :									
		č. 330,335 : (14,316+1,102)		15,42000							
7	632443312R00	Potěr CemFlow® CF 30, do 100 m2, přípl. zkd 5 mm	m2	49,67200	38,60	1 917,34	0,01111	0,55186	0,00000	0,00000	RTS 24/ II
		Místnost :									
		č. 330,335 : (14,316+1,102)*4		61,67000							
		Spádovaná plocha k vpusti : -1,5*2*4		-12,00000							
8	632443321R00	Potěr CemFlow® CF 30, plocha do 500 m2, tl. 50 mm	m2	15,41800	439,50	6 776,21	0,11110	1,71294	0,00000	0,00000	RTS 24/ II
		Místnost :									
		č. 330,335 : (14,316+1,102)		15,42000							

Položkový rozpočet

S:	0001	S-CENTRUM Hodonín
O:	ZL	Změnové listy
R:	ZL 01	Místnost 330, 335

P.č.	Číslo položky	Název položky	MJ	Množství	Cena / MJ	Celkem	Hmotnost / MJ	Hmotnost celk.(t)	Dem. hmotnost / MJ	Dem. hmotnost celk.(t)	Cen. soustava / platnost
9	632479124R00	Reprofilační potěr PCI Pericem EBF Special tl. do 20 mm, včetně spojovacího můstku	m2	3,00000	786,00	2 358,00	0,04436	0,13308	0,00000	0,00000	RTS 24/ II
		Koupelna 330 : 1,5*2		3,00000							
Díl: 96		**Bourání konstrukcí**				**1 318,48**					
22	965042141R00	Bourání podkladů pod dlažby nebo litých celistvých dlažeb a mazanin betonových nebo z litého asfaltu, tloušťky do 100 mm, plochy přes 4 m2	m3	1,23344	2 621,25	3 233,15	0,00000	0,00000	2,20000	2,71357	RTS 24/ II
		Místnost :									
		č. 330,335 : (14,316+1,102)*0,08		1,23000							
25	965048515R00	Broušení betonového povrchu do tloušťky 5 mm	m2	-15,41800	270,75	-4 174,42	0,00000	0,00000	0,01260	-0,19427	RTS 24/ II
		Místnost :									
		č. 330,335 : -(14,316+1,102)		-15,42000							
54	970241100R00	Řezání prostého betonu hloubka řezu 100 mm	m	4,60000	491,25	2 259,75	0,00000	0,00000	0,00046	0,00212	RTS 24/ II
		Řezání stávajících podlah : 4,6		4,60000							
Díl: 99		**Staveništní přesun hmot**				**445,55**					
13	998014021R00	Přesun hmot, budovy mont. vícepodl. s pláštěm, 18m	t	2,40186	185,50	445,55	0,00000	0,00000	0,00000	0,00000	RTS 24/ II
Díl: 711		**Izolace proti vodě**				**204,60**					
114	711170101R00	Odstranění izolace proti vodě - fólie vodorovná, volně	m2	15,41800	13,27	204,60	0,00000	0,00000	0,00143	0,02205	RTS 24/ II
		Místnost :									
		č. 330,335 : (14,316+1,102)		15,42000							
Díl: 712		**Povlakové krytiny**				**233,58**					
123	713102121R00	Odstranění tepelné izolace z desek, lamel, rohoží, pásů a foukané izolace podlah, volně uložené, z minerálních desek, lamel, rohoží a pásů, tloušťky do 100 mm	m2	15,41800	15,15	233,58	0,00000	0,00000	0,00220	0,03392	RTS 24/ II
		Místnost :									
		č. 330,335 : (14,316+1,102)		15,42000							

Položkový rozpočet

S:	0001	S-CENTRUM Hodonín
O:	ZL	Změnové listy
R:	ZL 01	Místnost 330, 335

P.č.	Číslo položky	Název položky	MJ	Množství	Cena / MJ	Celkem	Hmotnost / MJ	Hmotnost celk.(t)	Dem. hmotnost / MJ	Dem. hmotnost celk.(t)	Cen. soustava / platnost
Díl: 713		**Izolace tepelné**				**4 511,69**					
221	713121111RT1	Montáž tepelné nebo kročejové izolace podlah na sucho, jednovrstvé materiál ve specifikaci	m2	15,41800	41,40	638,31	0,00000	0,00000	0,00000	0,00000	RTS 24/ II
		Místnost :									
		č. 330,335 : (14,316+1,102)		15,42000							
227	713191100RT9	Položení separační fólie včetně dodávky PE fólie	m2	16,95980	45,72	775,40	0,00003	0,00051	0,00000	0,00000	RTS 24/ II
		Místnost :									
		č. 330,335 : (14,316+1,102)		15,42000							
		Koeficient Ztratné: 0,1		1,54000							
18	713191221R00	Dilatační pásek podél stěn výšky 100 mm včetně dodávky	m	31,23120	34,40	1 074,35	0,00000	0,00000	0,00000	0,00000	RTS 24/ II
		Pásek podél stěn :		28,39000							
		0,3+2,9+0,3+1,828+1,095+2,279+0,05+0,3+1,3+0,3+0,66 +7,75+1,765+2,215+2,05+0,9+0,4+2									
		Koeficient Ztratné: 0,1		2,84000							
19	28375766.AR	Deska izolační EPS 100, BACHL	m3	0,80945	2 500,00	2 023,63	0,02000	0,01619	0,00000	0,00000	RTS 24/ II
		Místnost :									
		č. 330,335 : (14,316+1,102)*0,05		0,77000							
		Koeficient : 0,05		0,04000							
Díl: 775		**Podlahy vlysové a parketové**				**857,87**					
20	775981101R00	Montáž přechodové, podlahové lišty do tmele	m	1,30000	96,70	125,71	0,00000	0,00000	0,00000	0,00000	RTS 24/ II
		nebo samolepicí lišty									
		Lišta přechod Chodba - Jednolůžkový pokoj : 1,3		1,30000							
21	775981122R00	Lišta nerezová přechodová,stejná výška vlys.podlah	m	1,43000	512,00	732,16	0,00044	0,00063	0,00000	0,00000	RTS 24/ II
		Lišta přechod Chodba - Jednolůžkový pokoj : 1,3		1,30000							
		Koeficient Ztratné: 0,1		0,13000							

Položkový rozpočet

S:	0001	S-CENTRUM Hodonín
O:	ZL	Změnové listy
R:	ZL 01	Místnost 330, 335

P.č.	Číslo položky	Název položky	MJ	Množství	Cena / MJ	Celkem	Hmotnost / MJ	Hmotnost celk.(t)	Dem. hmotnost / MJ	Dem. hmotnost celk.(t)	Cen. soustava / platnost
Díl: 776		**Podlahy povlakové**				**69,38**					
707	776101101R00	Přípravné práce vysávání povlakových podlah průmyslovým vysavačem	m2	15,41800	4,50	69,38	0,00000	0,00000	0,00000	0,00000	RTS 24/ II
		Místnost :									
		č. 330,335 : (14,316+1,102)		15,42000							
Díl: D96		**Přesuny suti a vybouraných hmot**				**2 892,84**					
172	979081111R00	Odvoz suti a vybour. hmot na skládku do 1 km	t	2,76954	192,85	534,11	0,00000	0,00000	0,00000	0,00000	RTS 24/ II
		Odkaz na mn. položky pořadí 25 : 2,77000		2,77000							
173	979081121R00	Odvoz suti a vybouraných hmot na skládku příplatek za každý další 1 km	t	38,77356	17,50	678,54	0,00000	0,00000	0,00000	0,00000	RTS 24/ II
		Odkaz na mn. položky pořadí 23 : 2,76929*14		38,77000							
174	979082111R00	Vnitrostaveništní doprava suti a vybouraných hmot do 10 m	t	2,76954	274,05	758,99	0,00000	0,00000	0,00000	0,00000	RTS 24/ II
		Odkaz na mn. položky pořadí 29 : 2,71000		2,71000							
		Odkaz na mn. položky pořadí 27 : 0,03000		0,03000							
		Odkaz na mn. položky pořadí 28 : 0,02000		0,02000							
175	979082121R00	Vnitrostaveništní doprava suti a vybouraných hmot příplatek k ceně za každých dalších 5 m	t	11,07816	30,52	338,11	0,00000	0,00000	0,00000	0,00000	RTS 24/ II
		Odkaz na mn. položky pořadí 25 : 2,77000*4		11,08000							
183	979990146R00	Poplatek za skládku za uložení, čistý polystyren, čistá minerální a skelná vata, , skupina 17 06 04 z Katalogu odpadů	t	0,03392	4 600,00	156,03	0,00000	0,00000	0,00000	0,00000	RTS 24/ II
		Odkaz na dem. hmot. položky pořadí 15 : 0,03000		0,03000							
187	979990181R00	Poplatek za skládku za uložení, PVC podlahová krytina, , skupina 20 03 07 z Katalogu odpadů	t	0,02205	4 600,00	101,43	0,00000	0,00000	0,00000	0,00000	RTS 24/ II
		Odkaz na dem. hmot. položky pořadí 14 : 0,02000		0,02000							
177	979990103R00	Poplatek za skládku za uložení, betonu, , skupina 17 01 01 z Katalogu odpadů	t	2,71357	120,00	325,63	0,00000	0,00000	0,00000	0,00000	Vlastní

Položkový rozpočet

S:	0001	S-CENTRUM Hodonín
O:	ZL	Změnové listy
R:	ZL 01	Místnost 330, 335

P.č.	Číslo položky	Název položky	MJ	Množství	Cena / MJ	Celkem	Hmotnost / MJ	Hmotnost celk.(t)	Dem. hmotnost / MJ	Dem. hmotnost celk.(t)	Cen. soustava / platnost
		Odkaz na dem. hmot. položky pořadí 10 : 2,71000		2,71000							

Cenová úroveň
RTS 24/ II
RTS 24/ II
RTS 24/ II
RTS 24/ II
RTS 24/ II
RTS 24/ II
RTS 24/ II
RTS 24/ II

Cenová úroveň
RTS 24/ II
SOD
SOD
SOD
RTS 24/ II
SOD
SOD

Cenová úroveň
SOD
SOD
RTS 24/ II
RTS 24/ II
RTS 24/ II
RTS 24/ II

Cenová úroveň
SOD
SOD
SOD
SOD
SOD
SOD
SOD
SOD

Cenová úroveň

Položkový rozpočet

S:	0001	S-CENTRUM Hodonín
O:	ZL	Změnové listy
R:	ZL 01	Místnost 338, 340

P.č.	Číslo položky	Název položky	MJ	Množství	Cena / MJ	Celkem	Hmotnost / MJ	Hmotnost celk.(t)	Dem. hmotnost / MJ	Dem. hmotnost celk.(t)	Cen. soustava / platnost
Díl: 3		**Svislé a kompletní konstrukce**				**766,48**					
1	317329224R00	Příplatek za výrobu betonu C 25/30 ze suché pytlované směsi (pro malé objemy prací)	m3	0,05200	14 740,00	766,48	-0,26260	-0,01366	0,00000	0,00000	RTS 24/ II
		Spádovaná plocha k vpusti : 1,3*2*0,02		0,05000							
Díl: 62		**Úpravy povrchů vnější**				**1 488,06**					
2	624602115R00	Tmelení spár š. 30 mm hl. 2,1 mm elastickým tmelem Soudalseal	m	2,66200	559,00	1 488,06	0,00087	0,00232	0,00000	0,00000	RTS 24/ II
		1,362+1,3		2,66000							
Díl: 63		**Podlahy a podlahové konstrukce**				**14 402,06**					
3	631317105R00	Řezání dilatační spáry hl. 0-50 mm, beton prostý	m	4,19800	73,50	308,55	0,00000	0,00000	0,00000	0,00000	RTS 24/ II
		Prořezání spáry pro sponkování : 2,148		2,15000							
		2,05		2,05000							
4	631663111R00	Oprava trhlin epoxidovou pryskyřicí	m	4,19800	1 121,00	4 705,96	0,00300	0,01259	0,00000	0,00000	RTS 24/ II
		Zalití po sponkování : 2,148		2,15000							
		2,05		2,05000							
5	632401922R00	Příplatek k potěrům za sklon 15-30° tloušťky 20 mm	m2	2,60000	28,90	75,14	0,00000	0,00000	0,00000	0,00000	RTS 24/ II
		Koupelna 340 : 2*1,3		2,60000							
6	632441491R00	Broušení anhydritových potěrů - odstranění šlemu	m2	11,89000	51,20	608,77	0,00000	0,00000	0,00000	0,00000	RTS 24/ II
		Místnost :									
		č. 338,340 : (11,111+0,779)		11,89000							
7	632443312R00	Potěr CemFlow® CF 30, do 100 m2, přípl. zkd 5 mm	m2	37,16000	38,60	1 434,38	0,01111	0,41285	0,00000	0,00000	RTS 24/ II
		Místnost :									
		č. 338,340 : (11,111+0,779)*4		47,56000							
		Spádovaná plocha k vpusti : -1,3*2*4		-10,40000							
8	632443321R00	Potěr CemFlow® CF 30, plocha do 500 m2, tl. 50 mm	m2	11,89000	439,50	5 225,66	0,11110	1,32098	0,00000	0,00000	RTS 24/ II
		Místnost :									
		č. 338,340 : (11,111+0,779)		11,89000							

Položkový rozpočet

S:	0001	S-CENTRUM Hodonín
O:	ZL	Změnové listy
R:	ZL 01	Místnost 338, 340

P.č.	Číslo položky	Název položky	MJ	Množství	Cena / MJ	Celkem	Hmotnost / MJ	Hmotnost celk.(t)	Dem. hmotnost / MJ	Dem. hmotnost celk.(t)	Cen. soustava / platnost
9	632479124R00	Reprofilační potěr PCI Pericem EBF Special tl. do 20 mm, včetně spojovacího můstku	m2	2,60000	786,00	2 043,60	0,04436	0,11534	0,00000	0,00000	RTS 24/ II
		Spádovaná plocha k vpusti : 1,3*2		2,60000							
Díl: 96		**Bourání konstrukcí**				**998,40**					
22	965042141R00	Bourání podkladů pod dlažby nebo litých celistvých dlažeb a mazanin betonových nebo z litého asfaltu, tloušťky do 100 mm, plochy přes 4 m2	m3	0,95120	2 621,25	2 493,33	0,00000	0,00000	2,20000	2,09264	RTS 24/ II
		Místnost :									
		č. 338,340 : (11,111+0,779)*0,08		0,95000							
25	965048515R00	Broušení betonového povrchu do tloušťky 5 mm	m2	-11,89000	270,75	-3 219,22	0,00000	0,00000	0,01260	-0,14981	RTS 24/ II
		Místnost :									
		č. 338,340 : -(11,111+0,779)		-11,89000							
54	970241100R00	Řezání prostého betonu hloubka řezu 100 mm	m	3,51000	491,25	1 724,29	0,00000	0,00000	0,00046	0,00161	RTS 24/ II
		Řezání stávajících podlah : 3,51		3,51000							
Díl: 99		**Staveništní přesun hmot**				**343,25**					
13	998014021R00	Přesun hmot, budovy mont. vícepodl. s pláštěm, 18m	t	1,85042	185,50	343,25	0,00000	0,00000	0,00000	0,00000	RTS 24/ II
Díl: 711		**Izolace proti vodě**				**157,78**					
114	711170101R00	Odstranění izolace proti vodě - fólie vodorovná, volně	m2	11,89000	13,27	157,78	0,00000	0,00000	0,00143	0,01700	RTS 24/ II
		Místnost :									
		č. 338,340 : (11,111+0,779)		11,89000							
Díl: 712		**Povlakové krytiny**				**180,13**					
123	713102121R00	Odstranění tepelné izolace z desek, lamel, rohoží, pásů a foukané izolace podlah, volně uložené, z minerálních desek, lamel, rohoží a pásů, tloušťky do 100 mm	m2	11,89000	15,15	180,13	0,00000	0,00000	0,00220	0,02616	RTS 24/ II
		Místnost :									
		č. 338,340 : (11,111+0,779)		11,89000							

Položkový rozpočet

S:	0001	S-CENTRUM Hodonín
O:	ZL	Změnové listy
R:	ZL 01	Místnost 338, 340

P.č.	Číslo položky	Název položky	MJ	Množství	Cena / MJ	Celkem	Hmotnost / MJ	Hmotnost celk.(t)	Dem. hmotnost / MJ	Dem. hmotnost celk.(t)	Cen. soustava / platnost
Díl: 713		**Izolace tepelné**				**2 953,36**					
221	713121111RT1	Montáž tepelné nebo kročejové izolace podlah na sucho, jednovrstvé materiál ve specifikaci	m2	0,59450	41,40	24,61	0,00000	0,00000	0,00000	0,00000	RTS 24/ II
		Místnost :									
		č. 338,340 : (11,111+0,779)*0,05		0,59000							
227	713191100RT9	Položení separační fólie včetně dodávky PE fólie	m2	13,07900	45,72	597,97	0,00003	0,00039	0,00000	0,00000	RTS 24/ II
		Místnost :									
		č. 338,340 : (11,111+0,779)		11,89000							
		Koeficient Ztratné: 0,1		1,19000							
18	713191221R00	Dilatační pásek podél stěn výšky 100 mm včetně dodávky	m	22,38940	34,40	770,20	0,00000	0,00000	0,00000	0,00000	RTS 24/ II
		Místnost :									
		č. 340 : 1,98+2,9+0,15+0,15+1,3+2,22		8,70000							
		č. 338 : 1,362+2,282+0,3+1,3+0,3+0,25+3,05+0,38+0,38+2,05		11,65000							
		Koeficient Ztratné: 0,1		2,04000							
19	28375766.AR	Deska izolační EPS 100, BACHL	m3	0,62423	2 500,00	1 560,58	0,02000	0,01248	0,00000	0,00000	RTS 24/ II
		Místnost :									
		č. 338,340 : (11,111+0,779)*0,05		0,59000							
		Koeficient : 0,05		0,03000							
Díl: 775		**Podlahy vlysové a parketové**				**857,87**					
20	775981101R00	Montáž přechodové, podlahové lišty do tmele	m	1,30000	96,70	125,71	0,00000	0,00000	0,00000	0,00000	RTS 24/ II
		nebo samolepicí lišty									
		Lišta přechod Chodba - Jednolůžkový pokoj : 1,3		1,30000							
21	775981122R00	Lišta nerezová přechodová,stejná výška vlys.podlah	m	1,43000	512,00	732,16	0,00044	0,00063	0,00000	0,00000	RTS 24/ II

Položkový rozpočet

S:	0001	S-CENTRUM Hodonín
O:	ZL	Změnové listy
R:	ZL 01	Místnost 338, 340

P.č.	Číslo položky	Název položky	MJ	Množství	Cena / MJ	Celkem	Hmotnost / MJ	Hmotnost celk.(t)	Dem. hmotnost / MJ	Dem. hmotnost celk.(t)	Cen. soustava / platnost
		Lišta přechod Chodba - Jednolůžkový pokoj : 1,3		1,30000							
		Koeficient Ztratné: 0,1		0,13000							
Díl: 777		**Podlahy ze syntetických hmot**				**107,01**					
22	777101101R00	Příprava podkladu - vysávání podlah prům.vysavačem	m2	11,89000	9,00	107,01	0,00000	0,00000	0,00000	0,00000	RTS 24/ II
		Místnost :									
		č. 338,340 : (11,111+0,779)		11,89000							
Díl: D96		**Přesuny suti a vybouraných hmot**				**2 230,88**					
172	979081111R00	Odvoz suti a vybour. hmot na skládku do 1 km	t	2,13580	192,85	411,89	0,00000	0,00000	0,00000	0,00000	RTS 24/ II
		Odkaz na mn. položky pořadí 24 : 2,14000		2,14000							
173	979081121R00	Odvoz suti a vybouraných hmot na skládku příplatek za každý další 1 km	t	29,90121	17,50	523,27	0,00000	0,00000	0,00000	0,00000	RTS 24/ II
		Odkaz na mn. položky pořadí 22 : 2,13571*14		29,90000							
174	979082111R00	Vnitrostaveništní doprava suti a vybouraných hmot do 10 m	t	2,13580	274,05	585,32	0,00000	0,00000	0,00000	0,00000	RTS 24/ II
		Odkaz na mn. položky pořadí 28 : 2,09000		2,09000							
		Odkaz na mn. položky pořadí 26 : 0,03000		0,03000							
		Odkaz na mn. položky pořadí 27 : 0,02000		0,02000							
175	979082121R00	Vnitrostaveništní doprava suti a vybouraných hmot příplatek k ceně za každých dalších 5 m	t	8,54320	30,52	260,74	0,00000	0,00000	0,00000	0,00000	RTS 24/ II
		Odkaz na mn. položky pořadí 24 : 2,13500*4		8,54000							
183	979990146R00	Poplatek za skládku za uložení, čistý polystyren, čistá minerální a skelná vata, , skupina 17 06 04 z Katalogu odpadů	t	0,02616	4 600,00	120,34	0,00000	0,00000	0,00000	0,00000	RTS 24/ II
		Odkaz na dem. hmot. položky pořadí 14 : 0,03000		0,03000							
187	979990181R00	Poplatek za skládku za uložení, PVC podlahová krytina, , skupina 20 03 07 z Katalogu odpadů	t	0,01700	4 600,00	78,20	0,00000	0,00000	0,00000	0,00000	RTS 24/ II
		Odkaz na dem. hmot. položky pořadí 13 : 0,02000		0,02000							

Položkový rozpočet

S:	0001	S-CENTRUM Hodonín
O:	ZL	Změnové listy
R:	ZL 01	Místnost 338, 340

P.č.	Číslo položky	Název položky	MJ	Množství	Cena / MJ	Celkem	Hmotnost / MJ	Hmotnost celk.(t)	Dem. hmotnost / MJ	Dem. hmotnost celk.(t)	Cen. soustava / platnost
177	979990103R00	Poplatek za skládku za uložení, betonu, , skupina 17 01 01 z Katalogu odpadů	t	2,09264	120,00	251,12	0,00000	0,00000	0,00000	0,00000	Vlastní
		Odkaz na dem. hmot. položky pořadí 9 : 2,09000		2,09000							

Cenová úroveň
RTS 24/ II
RTS 24/ II
RTS 24/ II
RTS 24/ II
RTS 24/ II
RTS 24/ II
RTS 24/ II
RTS 24/ II

Cenová úroveň
RTS 24/ II
SOD
SOD
SOD
RTS 24/ II
SOD
SOD

Cenová úroveň
SOD
SOD
RTS 24/ II
RTS 24/ II
RTS 24/ II
RTS 24/ II

Cenová úroveň
RTS 24/ II
SOD
SOD
SOD
SOD
SOD
SOD

Cenová úroveň
SOD

Položkový rozpočet

S:	0001	S-CENTRUM Hodonín
O:	ZL	Změnové listy
R:	ZL 01	Místnost 339, 341

P.č.	Číslo položky	Název položky	MJ	Množství	Cena / MJ	Celkem	Hmotnost / MJ	Hmotnost celk.(t)	Dem. hmotnost / MJ	Dem. hmotnost celk.(t)	Cen. soustava / platnost
Díl: 3		**Svislé a kompletní konstrukce**				**766,48**					
1	317329224R00	Příplatek za výrobu betonu C 25/30 ze suché pytlované směsi (pro malé objemy prací)	m3	0,05200	14 740,00	766,48	-0,26260	-0,01366	0,00000	0,00000	RTS 24/ II
		Spádovaná plocha k vpusti : 1,3*2*0,02		0,05000							
Díl: 62		**Úpravy povrchů vnější**				**1 488,06**					
2	624602115R00	Tmelení spár š. 30 mm hl. 2,1 mm elastickým tmelem Soudalseal	m	2,66200	559,00	1 488,06	0,00087	0,00232	0,00000	0,00000	RTS 24/ II
		1,362+1,3		2,66000							
Díl: 63		**Podlahy a podlahové konstrukce**				**14 408,03**					
3	631317105R00	Řezání dilatační spáry hl. 0-50 mm, beton prostý	m	4,20300	73,50	308,92	0,00000	0,00000	0,00000	0,00000	RTS 24/ II
		Prořezání spáry pro sponkování : 2,153		2,15000							
		2,05		2,05000							
4	631663111R00	Oprava trhlin epoxidovou pryskyřicí	m	4,20300	1 121,00	4 711,56	0,00300	0,01261	0,00000	0,00000	RTS 24/ II
		Zalití po sponkování : 2,153		2,15000							
		2,05		2,05000							
5	632401922R00	Příplatek k potěrům za sklon 15-30° tloušťky 20 mm	m2	2,60000	28,90	75,14	0,00000	0,00000	0,00000	0,00000	RTS 24/ II
		Koupelna 341 : 2*1,3		2,60000							
6	632441491R00	Broušení anhydritových potěrů - odstranění šlemu	m2	11,89000	51,20	608,77	0,00000	0,00000	0,00000	0,00000	RTS 24/ II
		Místnost :									
		č. 339,341 : (11,111+0,779)		11,89000							
7	632443312R00	Potěr CemFlow® CF 30, do 100 m2, přípl. zkd 5 mm	m2	37,16000	38,60	1 434,38	0,01111	0,41285	0,00000	0,00000	RTS 24/ II
		Místnost :									
		č. 339,341 : (11,111+0,779)*4		47,56000							
		Spádovaná plocha k vpusti : -1,3*2*4		-10,40000							
8	632443321R00	Potěr CemFlow® CF 30, plocha do 500 m2, tl. 50 mm	m2	11,89000	439,50	5 225,66	0,11110	1,32098	0,00000	0,00000	RTS 24/ II
		Místnost :									
		č. 339,341 : (11,111+0,779)		11,89000							

Položkový rozpočet

S:	0001	S-CENTRUM Hodonín
O:	ZL	Změnové listy
R:	ZL 01	Místnost 339, 341

P.č.	Číslo položky	Název položky	MJ	Množství	Cena / MJ	Celkem	Hmotnost / MJ	Hmotnost celk.(t)	Dem. hmotnost / MJ	Dem. hmotnost celk.(t)	Cen. soustava / platnost
9	632479124R00	Reprofilační potěr PCI Pericem EBF Special tl. do 20 mm, včetně spojovacího můstku	m2	2,60000	786,00	2 043,60	0,04436	0,11534	0,00000	0,00000	RTS 24/ II
		Spádovaná plocha k vpusti : 1,3*2		2,60000							
Díl: 96		**Bourání konstrukcí**				**1 000,85**					
22	965042141R00	Bourání podkladů pod dlažby nebo litých celistvých dlažeb a mazanin betonových nebo z litého asfaltu, tloušťky do 100 mm, plochy přes 4 m2	m3	0,95120	2 621,25	2 493,33	0,00000	0,00000	2,20000	2,09264	RTS 24/ II
		Místnost :									
		č. 339,341 : (11,111+0,779)*0,08		0,95000							
25	965048515R00	Broušení betonového povrchu do tloušťky 5 mm	m2	-11,89000	270,75	-3 219,22	0,00000	0,00000	0,01260	-0,14981	RTS 24/ II
		Místnost :									
		č. 339,341 : -(11,111+0,779)		-11,89000							
54	970241100R00	Řezání prostého betonu hloubka řezu 100 mm	m	3,51500	491,25	1 726,74	0,00000	0,00000	0,00046	0,00162	RTS 24/ II
		Řezání stávajících podlah : 3,515		3,52000							
Díl: 99		**Staveništní přesun hmot**				**343,25**					
13	998014021R00	Přesun hmot, budovy mont. vícepodl. s pláštěm, 18m	t	1,85043	185,50	343,25	0,00000	0,00000	0,00000	0,00000	RTS 24/ II
Díl: 711		**Izolace proti vodě**				**157,78**					
114	711170101R00	Odstranění izolace proti vodě - fólie vodorovná, volně	m2	11,89000	13,27	157,78	0,00000	0,00000	0,00143	0,01700	RTS 24/ II
		Místnost :									
		č. 339,341 : (11,111+0,779)		11,89000							
Díl: 712		**Povlakové krytiny**				**180,13**					
123	713102121R00	Odstranění tepelné izolace z desek, lamel, rohoží, pásů a foukané izolace podlah, volně uložené, z minerálních desek, lamel, rohoží a pásů, tloušťky do 100 mm	m2	11,89000	15,15	180,13	0,00000	0,00000	0,00220	0,02616	RTS 24/ II
		Místnost :									
		č. 339,341 : (11,111+0,779)		11,89000							

Položkový rozpočet

S:	0001	S-CENTRUM Hodonín
O:	ZL	Změnové listy
R:	ZL 01	Místnost 339, 341

P.č.	Číslo položky	Název položky	MJ	Množství	Cena / MJ	Celkem	Hmotnost / MJ	Hmotnost celk.(t)	Dem. hmotnost / MJ	Dem. hmotnost celk.(t)	Cen. soustava / platnost
Díl: 713		**Izolace tepelné**				**2 953,36**					
221	713121111RT1	Montáž tepelné nebo kročejové izolace podlah na sucho, jednovrstvé materiál ve specifikaci	m2	0,59450	41,40	24,61	0,00000	0,00000	0,00000	0,00000	RTS 24/ II
		Místnost :									
		č. 339,341 : (11,111+0,779)*0,05		0,59000							
227	713191100RT9	Položení separační fólie včetně dodávky PE fólie	m2	13,07900	45,72	597,97	0,00003	0,00039	0,00000	0,00000	RTS 24/ II
		Místnost :									
		č. 339,341 : (11,111+0,779)		11,89000							
		Koeficient Ztratné: 0,1		1,19000							
18	713191221R00	Dilatační pásek podél stěn výšky 100 mm včetně dodávky	m	22,38940	34,40	770,20	0,00000	0,00000	0,00000	0,00000	RTS 24/ II
		Místnost :									
		č. 341 : 1,98+2,9+1,3+2,22		8,40000							
		č. 339 : 1,362+0,15+0,15+2,282+0,3+1,3+0,3+0,25+3,05+0,38+0,38+2,05		11,95000							
		Koeficient Ztratné: 0,1		2,04000							
19	28375766.AR	Deska izolační EPS 100, BACHL	m3	0,62423	2 500,00	1 560,58	0,02000	0,01248	0,00000	0,00000	RTS 24/ II
		Místnost :									
		č. 339,341 : (11,111+0,779)*0,05		0,59000							
		Koeficient : 0,05		0,03000							
Díl: 775		**Podlahy vlysové a parketové**				**857,87**					
20	775981101R00	Montáž přechodové, podlahové lišty do tmele	m	1,30000	96,70	125,71	0,00000	0,00000	0,00000	0,00000	RTS 24/ II
		nebo samolepicí lišty									
		Lišta přechod Chodba - Jednolůžkový pokoj : 1,3		1,30000							
21	775981122R00	Lišta nerezová přechodová,stejná výška vlys.podlah	m	1,43000	512,00	732,16	0,00044	0,00063	0,00000	0,00000	RTS 24/ II

Položkový rozpočet

S:	0001	S-CENTRUM Hodonín
O:	ZL	Změnové listy
R:	ZL 01	Místnost 339, 341

P.č.	Číslo položky	Název položky	MJ	Množství	Cena / MJ	Celkem	Hmotnost / MJ	Hmotnost celk.(t)	Dem. hmotnost / MJ	Dem. hmotnost celk.(t)	Cen. soustava / platnost
		Lišta přechod Chodba - Jednolůžkový pokoj : 1,3		1,30000							
		Koeficient Ztratné: 0,1		0,13000							
Díl: 777		**Podlahy ze syntetických hmot**				**107,01**					
22	777101101R00	Příprava podkladu - vysávání podlah prům.vysavačem	m2	11,89000	9,00	107,01	0,00000	0,00000	0,00000	0,00000	RTS 24/ II
		Místnost :									
		č. 339,341 : (11,111+0,779)		11,89000							
Díl: D96		**Přesuny suti a vybouraných hmot**				**2 230,88**					
172	979081111R00	Odvoz suti a vybour. hmot na skládku do 1 km	t	2,13580	192,85	411,89	0,00000	0,00000	0,00000	0,00000	RTS 24/ II
		Odkaz na mn. položky pořadí 24 : 2,14000		2,14000							
173	979081121R00	Odvoz suti a vybouraných hmot na skládku příplatek za každý další 1 km	t	29,90121	17,50	523,27	0,00000	0,00000	0,00000	0,00000	RTS 24/ II
		Odkaz na mn. položky pořadí 22 : 2,13571*14		29,90000							
174	979082111R00	Vnitrostaveništní doprava suti a vybouraných hmot do 10 m	t	2,13580	274,05	585,32	0,00000	0,00000	0,00000	0,00000	RTS 24/ II
		Odkaz na mn. položky pořadí 28 : 2,09000		2,09000							
		Odkaz na mn. položky pořadí 26 : 0,03000		0,03000							
		Odkaz na mn. položky pořadí 27 : 0,02000		0,02000							
175	979082121R00	Vnitrostaveništní doprava suti a vybouraných hmot příplatek k ceně za každých dalších 5 m	t	8,54320	30,52	260,74	0,00000	0,00000	0,00000	0,00000	RTS 24/ II
		Odkaz na mn. položky pořadí 24 : 2,13500*4		8,54000							
183	979990146R00	Poplatek za skládku za uložení, čistý polystyren, čistá minerální a skelná vata, , skupina 17 06 04 z Katalogu odpadů	t	0,02616	4 600,00	120,34	0,00000	0,00000	0,00000	0,00000	RTS 24/ II
		Odkaz na dem. hmot. položky pořadí 14 : 0,03000		0,03000							
187	979990181R00	Poplatek za skládku za uložení, PVC podlahová krytina, , skupina 20 03 07 z Katalogu odpadů	t	0,01700	4 600,00	78,20	0,00000	0,00000	0,00000	0,00000	RTS 24/ II
		Odkaz na dem. hmot. položky pořadí 13 : 0,02000		0,02000							

Položkový rozpočet

S:	0001	S-CENTRUM Hodonín
O:	ZL	Změnové listy
R:	ZL 01	Místnost 339, 341

P.č.	Číslo položky	Název položky	MJ	Množství	Cena / MJ	Celkem	Hmotnost / MJ	Hmotnost celk.(t)	Dem. hmotnost / MJ	Dem. hmotnost celk.(t)	Cen. soustava / platnost
177	979990103R00	Poplatek za skládku za uložení, betonu, , skupina 17 01 01 z Katalogu odpadů	t	2,09264	120,00	251,12	0,00000	0,00000	0,00000	0,00000	Vlastní
		Odkaz na dem. hmot. položky pořadí 9 : 2,09000		2,09000							

Cenová úroveň
RTS 24/ II
RTS 24/ II
RTS 24/ II
RTS 24/ II
RTS 24/ II
RTS 24/ II
RTS 24/ II
RTS 24/ II

Cenová úroveň
RTS 24/ II
SOD
SOD
SOD
RTS 24/ II
SOD
SOD

Cenová úroveň
SOD
SOD
RTS 24/ II
RTS 24/ II
RTS 24/ II
RTS 24/ II

Cenová úroveň
RTS 24/ II
SOD
SOD
SOD
SOD
SOD
SOD

Cenová úroveň
SOD

Položkový rozpočet

S:	0001	S-CENTRUM Hodonín
O:	ZL	Změnové listy
R:	ZL 01	Místnost 342, 343, 375

P.č.	Číslo položky	Název položky	MJ	Množství	Cena / MJ	Celkem	Hmotnost / MJ	Hmotnost celk.(t)	Dem. hmotnost / MJ	Dem. hmotnost celk.(t)	Cen. soustava / platnost
Díl: 62		**Úpravy povrchů vnější**				**2 515,50**					
1	624602115R00	Tmelení spár š. 30 mm hl. 2,1 mm elastickým tmelem Soudalseal	m	4,50000	559,00	2 515,50	0,00087	0,00392	0,00000	0,00000	RTS 24/ II
		Místnost :									
		č. 342 : 1,3+1,3		2,60000							
		č. 343 : 1		1,00000							
		č. 375 : 0,9		0,90000							
Díl: 63		**Podlahy a podlahové konstrukce**				**8 543,06**					
2	632441491R00	Broušení anhydritových potěrů - odstranění šlemu	m2	13,24300	51,20	678,04	0,00000	0,00000	0,00000	0,00000	RTS 24/ II
		Místnost :									
		č. 342 : 5,437		5,44000							
		č. 343 : 5,892		5,89000							
		č. 375 : 1,914		1,91000							
3	632443312R00	Potěr CemFlow® CF 30, do 100 m2, přípl. zkd 5 mm	m2	52,97200	38,60	2 044,72	0,01111	0,58852	0,00000	0,00000	RTS 24/ II
		Místnost :									
		č. 342 : 5,437*4		21,75000							
		č. 343 : 5,892*4		23,57000							
		č. 375 : 1,914*4		7,66000							
4	632443321R00	Potěr CemFlow® CF 30, plocha do 500 m2, tl. 50 mm	m2	13,24300	439,50	5 820,30	0,11110	1,47130	0,00000	0,00000	RTS 24/ II
		Místnost :									
		č. 342 : 5,437		5,44000							
		č. 343 : 5,892		5,89000							
		č. 375 : 1,914		1,91000							
Díl: 96		**Bourání konstrukcí**				**2 036,59**					
22	965042141R00	Bourání podkladů pod dlažby nebo litých celistvých dlažeb a mazanin betonových nebo z litého asfaltu, tloušťky do 100 mm, plochy přes 4 m2	m3	1,13944	2 621,25	2 986,76	0,00000	0,00000	2,20000	2,50677	RTS 24/ II

Položkový rozpočet

S:	0001	S-CENTRUM Hodonín
O:	ZL	Změnové listy
R:	ZL 01	Místnost 342, 343, 375

P.č.	Číslo položky	Název položky	MJ	Množství	Cena / MJ	Celkem	Hmotnost / MJ	Hmotnost celk.(t)	Dem. hmotnost / MJ	Dem. hmotnost celk.(t)	Cen. soustava / platnost
		Místnost :									
		č. 342,343,375 : 14,243*0,08		1,14000							
25	965048515R00	Broušení betonového povrchu do tloušťky 5 mm	m2	-12,40000	270,75	-3 357,30	0,00000	0,00000	0,01260	-0,15624	RTS 24/ II
		Místnost :									
		č. 342 : -4,97		-4,97000							
		č. 343 : -5,59		-5,59000							
		č. 375 : -1,84		-1,84000							
54	970241100R00	Řezání prostého betonu hloubka řezu 100 mm	m	4,90000	491,25	2 407,13	0,00000	0,00000	0,00046	0,00225	RTS 24/ II
		Řezání stávajících podlah : 1,3+1+1,3+1,3		4,90000							
Díl: 99		**Staveništní přesun hmot**				**382,82**					
8	998014021R00	Přesun hmot, budovy mont. vícepodl. s pláštěm, 18m	t	2,06373	185,50	382,82	0,00000	0,00000	0,00000	0,00000	RTS 24/ II
Díl: 711		**Izolace proti vodě**				**189,00**					
114	711170101R00	Odstranění izolace proti vodě - fólie vodorovná, volně	m2	14,24300	13,27	189,00	0,00000	0,00000	0,00143	0,02037	RTS 24/ II
		Místnost :									
		č. 342,343,375 : 14,243		14,24000							
Díl: 712		**Povlakové krytiny**				**215,78**					
123	713102121R00	Odstranění tepelné izolace z desek, lamel, rohoží, pásů a foukané izolace podlah, volně uložené, z minerálních desek, lamel, rohoží a pásů, tloušťky do 100 mm	m2	14,24300	15,15	215,78	0,00000	0,00000	0,00220	0,03133	RTS 24/ II
		Místnost :									
		č. 342,343,375 : 14,243		14,24000							
Díl: 713		**Izolace tepelné**				**3 955,19**					
221	713121111RT1	Montáž tepelné nebo kročejové izolace podlah na sucho, jednovrstvé materiál ve specifikaci	m2	13,24300	41,40	548,26	0,00000	0,00000	0,00000	0,00000	RTS 24/ II
		Místnost :									

Položkový rozpočet

S:	0001	S-CENTRUM Hodonín
O:	ZL	Změnové listy
R:	ZL 01	Místnost 342, 343, 375

P.č.	Číslo položky	Název položky	MJ	Množství	Cena / MJ	Celkem	Hmotnost / MJ	Hmotnost celk.(t)	Dem. hmotnost / MJ	Dem. hmotnost celk.(t)	Cen. soustava / platnost
		č. 342 : 5,437		5,44000							
		č. 343 : 5,892		5,89000							
		č. 375 : 1,914		1,91000							
227	713191100RT9	Položení separační fólie včetně dodávky PE fólie	m2	14,56730	45,72	666,02	0,00003	0,00044	0,00000	0,00000	RTS 24/ II
		Místnost :									
		č. 342 : 5,437		5,44000							
		č. 343 : 5,892		5,89000							
		č. 375 : 1,914		1,91000							
		Koeficient Ztratné: 0,1		1,32000							
13	713191221R00	Dilatační pásek podél stěn výšky 100 mm včetně dodávky	m	29,15000	34,40	1 002,76	0,00000	0,00000	0,00000	0,00000	RTS 24/ II
		Pásek podél stěn :									
		Místnost :									
		č. 342 : 3,55-0,8+3,55+1,4+1,4+0,3+0,3+0,125+0,125		9,95000							
		č. 343 : 3,55+3,55+1,575+1,575+0,3+0,3		10,85000							
		č. 375 : 1,6+1,15+1,6+1,15+0,1+0,1		5,70000							
		Koeficient Ztratné: 0,1		2,65000							
14	28375766.AR	Deska izolační EPS 100, BACHL	m3	0,69526	2 500,00	1 738,15	0,02000	0,01391	0,00000	0,00000	RTS 24/ II
		Místnost :									
		č. 342 : 5,437*0,05		0,27000							
		č. 343 : 5,892*0,05		0,29000							
		č. 375 : 1,914*0,05		0,10000							
		Koeficient : 0,05		0,03000							
Díl: 775		**Podlahy vlysové a parketové**				**2 969,55**					
15	775981101R00	Montáž přechodové, podlahové lišty do tmele	m	4,50000	96,70	435,15	0,00000	0,00000	0,00000	0,00000	RTS 24/ II
		nebo samolepicí lišty									

Položkový rozpočet

S:	0001	S-CENTRUM Hodonín
O:	ZL	Změnové listy
R:	ZL 01	Místnost 342, 343, 375

P.č.	Číslo položky	Název položky	MJ	Množství	Cena / MJ	Celkem	Hmotnost / MJ	Hmotnost celk.(t)	Dem. hmotnost / MJ	Dem. hmotnost celk.(t)	Cen. soustava / platnost
		Místnost :									
		č. 342 : 1,3+1,3		2,60000							
		č. 343 : 1		1,00000							
		č. 375 : 0,9		0,90000							
16	775981122R00	Lišta nerezová přechodová,stejná výška vlys.podlah	m	4,95000	512,00	2 534,40	0,00044	0,00218	0,00000	0,00000	RTS 24/ II
		Místnost :									
		č. 342 : 1,3+1,3		2,60000							
		č. 343 : 1		1,00000							
		č. 375 : 0,9		0,90000							
		Koeficient Ztratné: 0,1		0,45000							
Díl: 776		**Podlahy povlakové**				**59,59**					
707	776101101R00	Přípravné práce vysávání povlakových podlah průmyslovým vysavačem	m2	13,24300	4,50	59,59	0,00000	0,00000	0,00000	0,00000	RTS 24/ II
		Místnost :									
		č. 342 : 5,437		5,44000							
		č. 343 : 5,892		5,89000							
		č. 375 : 1,914		1,91000							
Díl: D96		**Přesuny suti a vybouraných hmot**				**2 672,35**					
172	979081111R00	Odvoz suti a vybour. hmot na skládku do 1 km	t	2,55847	192,85	493,40	0,00000	0,00000	0,00000	0,00000	RTS 24/ II
		Odkaz na mn. položky pořadí 20 : 2,56000		2,56000							
173	979081121R00	Odvoz suti a vybouraných hmot na skládku příplatek za každý další 1 km	t	35,81858	17,50	626,83	0,00000	0,00000	0,00000	0,00000	RTS 24/ II
		Odkaz na mn. položky pořadí 18 : 2,55857*14		35,82000							
174	979082111R00	Vnitrostaveništní doprava suti a vybouraných hmot do 10 m	t	2,55847	274,05	701,15	0,00000	0,00000	0,00000	0,00000	RTS 24/ II
		Odkaz na mn. položky pořadí 24 : 2,51000		2,51000							

Položkový rozpočet

S:	0001	S-CENTRUM Hodonín
O:	ZL	Změnové listy
R:	ZL 01	Místnost 342, 343, 375

P.č.	Číslo položky	Název položky	MJ	Množství	Cena / MJ	Celkem	Hmotnost / MJ	Hmotnost celk.(t)	Dem. hmotnost / MJ	Dem. hmotnost celk.(t)	Cen. soustava / platnost
		Odkaz na mn. položky pořadí 22 : 0,03000		0,03000							
		Odkaz na mn. položky pořadí 23 : 0,02000		0,02000							
175	979082121R00	Vnitrostaveništní doprava suti a vybouraných hmot příplatek k ceně za každých dalších 5 m	t	10,23388	30,52	312,34	0,00000	0,00000	0,00000	0,00000	RTS 24/ II
		Odkaz na mn. položky pořadí 20 : 2,55750*4		10,23000							
183	979990146R00	Poplatek za skládku za uložení, čistý polystyren, čistá minerální a skelná vata, , skupina 17 06 04 z Katalogu odpadů	t	0,03133	4 600,00	144,12	0,00000	0,00000	0,00000	0,00000	RTS 24/ II
		Odkaz na dem. hmot. položky pořadí 10 : 0,03000		0,03000							
187	979990181R00	Poplatek za skládku za uložení, PVC podlahová krytina, , skupina 20 03 07 z Katalogu odpadů	t	0,02037	4 600,00	93,70	0,00000	0,00000	0,00000	0,00000	RTS 24/ II
		Odkaz na dem. hmot. položky pořadí 9 : 0,02000		0,02000							
177	979990103R00	Poplatek za skládku za uložení, betonu, , skupina 17 01 01 z Katalogu odpadů	t	2,50677	120,00	300,81	0,00000	0,00000	0,00000	0,00000	Vlastní
		Odkaz na dem. hmot. položky pořadí 5 : 2,51000		2,51000							

Cenová úroveň
RTS 24/ II
RTS 24/ II
RTS 24/ II
RTS 24/ II
SOD

Cenová úroveň
SOD
SOD
RTS 24/ II
SOD
SOD
SOD

Cenová úroveň
SOD
RTS 24/ II
RTS 24/ II
RTS 24/ II

Cenová úroveň
RTS 24/ II
SOD
SOD
SOD
SOD

Cenová úroveň
SOD
SOD
SOD
SOD

Položkový rozpočet

S:	0001	S-CENTRUM Hodonín
O:	ZL	Změnové listy
R:	ZL 01	Místnost 348a, 301, 368, 371

P.č.	Číslo položky	Název položky	MJ	Množství	Cena / MJ	Celkem	Hmotnost / MJ	Hmotnost celk.(t)	Dem. hmotnost / MJ	Dem. hmotnost celk.(t)	Cen. soustava / platnost
Díl: 3		**Svislé a kompletní konstrukce**				**810,70**					
1	317329224R00	Příplatek za výrobu betonu C 25/30 ze suché pytlované směsi (pro malé objemy prací)	m3	0,05500	14 740,00	810,70	-0,26260	-0,01444	0,00000	0,00000	RTS 24/ II
		Spádovaná plocha k vpusti : 1,375*2*0,02		0,06000							
Díl: 63		**Podlahy a podlahové konstrukce**				**55 628,30**					
2	631317105R00	Řezání dilatační spáry hl. 0-50 mm, beton prostý	m	2,35000	73,50	172,73	0,00000	0,00000	0,00000	0,00000	RTS 24/ II
		Chodba 348a : 0,5+1,85		2,35000							
3	631663111R00	Oprava trhlin epoxidovou pryskyřicí	m	2,35000	1 121,00	2 634,35	0,00300	0,00705	0,00000	0,00000	RTS 24/ II
		Chodba 348a : 0,5+1,85		2,35000							
4	632401922R00	Příplatek k potěrům za sklon 15-30° tloušťky 20 mm	m2	2,75000	28,90	79,48	0,00000	0,00000	0,00000	0,00000	RTS 24/ II
		Spádovaná plocha k vpusti : 1,375*2		2,75000							
5	632441491R00	Broušení anhydritových potěrů - odstranění šlemu	m2	79,06500	51,20	4 048,13	0,00000	0,00000	0,00000	0,00000	RTS 24/ II
		Místnost 301 : 35,94		35,94000							
		Chodba 348a : 14,465		14,46000							
		Místnost 368 : 20,97		20,97000							
		Místnost 374 : 7,69		7,69000							
6	632443312R00	Potěr CemFlow® CF 30, do 100 m2, přípl. zkd 5 mm	m2	305,26000	38,60	11 783,04	0,01111	3,39144	0,00000	0,00000	RTS 24/ II
		Místnost 301 : 35,94*4		143,76000							
		Chodba 348a : 14,465*4		57,86000							
		Místnost 368 : 20,97*4		83,88000							
		Místnost 374 : 7,69*4		30,76000							
		Spádovaná plocha k vpusti : -1,375*2*4		-11,00000							
7	632443321R00	Potěr CemFlow® CF 30, plocha do 500 m2, tl. 50 mm	m2	79,06500	439,50	34 749,07	0,11110	8,78412	0,00000	0,00000	RTS 24/ II
		Místnost 301 : 35,94		35,94000							
		Chodba 348a : 14,465		14,46000							
		Místnost 368 : 20,97		20,97000							
		Místnost 374 : 7,69		7,69000							

Položkový rozpočet

S:	0001	S-CENTRUM Hodonín
O:	ZL	Změnové listy
R:	ZL 01	Místnost 348a, 301, 368, 371

P.č.	Číslo položky	Název položky	MJ	Množství	Cena / MJ	Celkem	Hmotnost / MJ	Hmotnost celk.(t)	Dem. hmotnost / MJ	Dem. hmotnost celk.(t)	Cen. soustava / platnost
8	632479124R00	Reprofilační potěr PCI Pericem EBF Special tl. do 20 mm, včetně spojovacího můstku	m2	2,75000	786,00	2 161,50	0,04436	0,12199	0,00000	0,00000	RTS 24/ II
		Spádovaná plocha k vpusti : 1,375*2		2,75000							
Díl: 96		**Bourání konstrukcí**				**7 395,46**					
22	965042141R00	Bourání podkladů pod dlažby nebo litých celistvých dlažeb a mazanin betonových nebo z litého asfaltu, tloušťky do 100 mm, plochy přes 4 m2	m3	7,45720	2 621,25	19 547,19	0,00000	0,00000	2,20000	16,40584	RTS 24/ II
		Místnosti 301,348a,368,374 : 93,215*0,08		7,46000							
25	965048515R00	Broušení betonového povrchu do tloušťky 5 mm	m2	-62,30000	270,75	-16 867,73	0,00000	0,00000	0,01260	-0,78498	RTS 24/ II
		Místnost 301 : -33,91		-33,91000							
		Místnost 374 : -7,69		-7,69000							
		Místnost 368 : -20,7		-20,70000							
54	970241100R00	Řezání prostého betonu hloubka řezu 100 mm	m	9,60000	491,25	4 716,00	0,00000	0,00000	0,00046	0,00442	RTS 24/ II
		Místnosti 301,348a,368,374 : 0,75+1+0,2+0,5+1,85+2,9+2,4		9,60000							
Díl: 99		**Staveništní přesun hmot**				**2 279,82**					
12	998014021R00	Přesun hmot, budovy mont. vícepodl. s pláštěm, 18m	t	12,29016	185,50	2 279,82	0,00000	0,00000	0,00000	0,00000	RTS 24/ II
Díl: 711		**Izolace proti vodě**				**1 236,96**					
114	711170101R00	Odstranění izolace proti vodě - fólie vodorovná, volně	m2	93,21500	13,27	1 236,96	0,00000	0,00000	0,00143	0,13330	RTS 24/ II
		Místnosti 301,348a,368,374 : 93,215		93,22000							
Díl: 712		**Povlakové krytiny**				**1 412,21**					
123	713102121R00	Odstranění tepelné izolace z desek, lamel, rohoží, pásů a foukané izolace podlah, volně uložené, z minerálních desek, lamel, rohoží a pásů, tloušťky do 100 mm	m2	93,21500	15,15	1 412,21	0,00000	0,00000	0,00220	0,20507	RTS 24/ II
		Místnosti 301,348a,368,374 : 93,215		93,22000							
Díl: 713		**Izolace tepelné**				**20 449,41**					

Položkový rozpočet

S:	0001	S-CENTRUM Hodonín
O:	ZL	Změnové listy
R:	ZL 01	Místnost 348a, 301, 368, 371

P.č.	Číslo položky	Název položky	MJ	Množství	Cena / MJ	Celkem	Hmotnost / MJ	Hmotnost celk.(t)	Dem. hmotnost / MJ	Dem. hmotnost celk.(t)	Cen. soustava / platnost
221	713121111RT1	Montáž tepelné nebo kročejové izolace podlah na sucho, jednovrstvé materiál ve specifikaci	m2	83,01825	41,40	3 436,96	0,00000	0,00000	0,00000	0,00000	RTS 24/ II
		Místnost 301 : 35,94		35,94000							
		Chodba 348a : 14,465		14,46000							
		Místnost 368 : 20,97		20,97000							
		Místnost 374 : 7,69		7,69000							
		Koeficient : 0,05		3,95000							
227	713191100RT9	Položení separační fólie včetně dodávky PE fólie	m2	86,97150	45,72	3 976,34	0,00003	0,00261	0,00000	0,00000	RTS 24/ II
		Místnost 301 : 35,94		35,94000							
		Chodba 348a : 14,465		14,46000							
		Místnost 368 : 20,97		20,97000							
		Místnost 374 : 7,69		7,69000							
		Koeficient Ztratné: 0,1		7,91000							
17	713191221R00	Dilatační pásek podél stěn výšky 100 mm včetně dodávky	m	77,29150	34,40	2 658,83	0,00000	0,00000	0,00000	0,00000	RTS 24/ II
		Místnosti 301,348a,368,374 :									
		Pokoj 301 : 2,2+5,77+0,85+0,38+2,9+0,38+1,5+0,38+2,4+0,38+0,35+2,4+3,375+0,225+0,15+0,15+0,125+0,425+2,02+0,7		27,06000							
		Chodba 348a : 2,13+0,25+0,25+0,62+2,38+0,25+0,15+0,15+0,1+3,125+0,15+0,15+0,1+5,1		14,90000							
		Kuchyňka 368 : 4,975+3,65+0,745+0,6+3,13+0,15+0,15+0,1+1,125+0,3+0,3+2,125		17,35000							
		Koupelna 374 : 2,5+2,975+2,5+2,975		10,95000							
		Koeficient Ztratné: 0,1		7,03000							

Položkový rozpočet

S:	0001	S-CENTRUM Hodonín
O:	ZL	Změnové listy
R:	ZL 01	Místnost 348a, 301, 368, 371

P.č.	Číslo položky	Název položky	MJ	Množství	Cena / MJ	Celkem	Hmotnost / MJ	Hmotnost celk.(t)	Dem. hmotnost / MJ	Dem. hmotnost celk.(t)	Cen. soustava / platnost
18	28375766.AR	Deska izolační EPS 100, BACHL	m3	4,15091	2 500,00	10 377,28	0,02000	0,08302	0,00000	0,00000	RTS 24/ II
		Místnost 301 : 35,94*0,05		1,80000							
		Chodba 348a : 14,465*0,05		0,72000							
		Místnost 368 : 20,97*0,05		1,05000							
		Místnost 374 : 7,69*0,05		0,38000							
		Koeficient : 0,05		0,20000							
Díl: 767		**Konstrukce zámečnické**				**863,94**					
19	764928411R00	Zhotovení (výroba) a montáž dilatace podlah	m	3,63000	238,00	863,94	0,00002	0,00007	0,00000	0,00000	RTS 24/ II
		Chodba 348a - Kuchyňka 368 : 1		1,00000							
		Chodba 348a - Místnost 301 : 1,3		1,30000							
		Místnost 301 - Koupelna 374 : 1		1,00000							
		Koeficient Ztratné: 0,1		0,33000							
Díl: 775		**Podlahy vlysové a parketové**				**2 837,57**					
20	775981101R00	Montáž přechodové, podlahové lišty do tmele	m	4,30000	96,70	415,81	0,00000	0,00000	0,00000	0,00000	RTS 24/ II
		nebo samolepicí lišty									
		Chodba 348a - Kuchyňka 368 : 1		1,00000							
		Chodba 348a - Pokoj 301 : 1,3		1,30000							
		Pokoj 301 - Koupelna 374 : 1		1,00000							
		Klubovna 366 - Kuchyňka 368 : 1		1,00000							
21	775981122R00	Lišta nerezová přechodová,stejná výška vlys.podlah	m	4,73000	512,00	2 421,76	0,00044	0,00208	0,00000	0,00000	RTS 24/ II
		Chodba 348a - Kuchyňka 368 : 1		1,00000							
		Chodba 348a - Pokoj 301 : 1,3		1,30000							
		Pokoj 301 - Koupelna 374 : 1		1,00000							
		Klubovna 366 - Kuchyňka 368 : 1		1,00000							
		Koeficient Ztratné: 0,1		0,43000							
Díl: 776		**Podlahy povlakové**				**1 086,99**					

Položkový rozpočet

S:	0001	S-CENTRUM Hodonín
O:	ZL	Změnové listy
R:	ZL 01	Místnost 348a, 301, 368, 371

P.č.	Číslo položky	Název položky	MJ	Množství	Cena / MJ	Celkem	Hmotnost / MJ	Hmotnost celk.(t)	Dem. hmotnost / MJ	Dem. hmotnost celk.(t)	Cen. soustava / platnost
707	776101101R00	Přípravné práce vysávání povlakových podlah průmyslovým vysavačem	m2	79,06500	4,50	355,79	0,00000	0,00000	0,00000	0,00000	RTS 24/ II
		Chodba 348a : 14,465		14,46000							
		Místnost 301 : 35,94		35,94000							
		Místnost 374 : 7,69		7,69000							
		Místnost 368 : 20,97		20,97000							
23	776981102R00	Montáž přechod.podlah.lišty na hmož.,povlak.podlah	m	1,20000	178,50	214,20	0,00000	0,00000	0,00000	0,00000	RTS 24/ II
		nebo na narážecí profil									
		348a Gastro výtah V6 : 1,2		1,20000							
24	553720221R	Profil ukončovací Al - nájezd - vrtaný do 8 mm, š. 39 mm, délka 2700 mm, povrch stříbrný AP45 schodová lišta vrtaná ACARA, hliník elox stříbro, 12x28 mm	kus	1,00000	517,00	517,00	0,00030	0,00030	0,00000	0,00000	RTS 24/ II
		348a Gastro výtah V6 : 1		1,00000							
Díl: D96		**Přesuny suti a vybouraných hmot**				**17 489,53**					
172	979081111R00	Odvoz suti a vybour. hmot na skládku do 1 km	t	16,74421	192,85	3 229,12	0,00000	0,00000	0,00000	0,00000	RTS 24/ II
		Odkaz na mn. položky pořadí 27 : 16,74000		16,74000							
173	979081121R00	Odvoz suti a vybouraných hmot na skládku příplatek za každý další 1 km	t	234,41894	17,50	4 102,33	0,00000	0,00000	0,00000	0,00000	RTS 24/ II
		Odkaz na mn. položky pořadí 25 : 16,74429*14		234,42000							
174	979082111R00	Vnitrostaveništní doprava suti a vybouraných hmot do 10 m	t	16,74421	274,05	4 588,75	0,00000	0,00000	0,00000	0,00000	RTS 24/ II
		Odkaz na mn. položky pořadí 29 : 0,21000		0,21000							
		Odkaz na mn. položky pořadí 30 : 0,13000		0,13000							
		Odkaz na mn. položky pořadí 31 : 16,41000		16,41000							
175	979082121R00	Vnitrostaveništní doprava suti a vybouraných hmot příplatek k ceně za každých dalších 5 m	t	66,97684	30,52	2 044,13	0,00000	0,00000	0,00000	0,00000	RTS 24/ II
		Odkaz na mn. položky pořadí 27 : 16,74500*4		66,98000							

Položkový rozpočet

S:	0001	S-CENTRUM Hodonín
O:	ZL	Změnové listy
R:	ZL 01	Místnost 348a, 301, 368, 371

P.č.	Číslo položky	Název položky	MJ	Množství	Cena / MJ	Celkem	Hmotnost / MJ	Hmotnost celk.(t)	Dem. hmotnost / MJ	Dem. hmotnost celk.(t)	Cen. soustava / platnost
183	979990146R00	Poplatek za skládku za uložení, čistý polystyren, čistá minerální a skelná vata, , skupina 17 06 04 z Katalogu odpadů	t	0,20507	4 600,00	943,32	0,00000	0,00000	0,00000	0,00000	RTS 24/ II
		Odkaz na dem. hmot. položky pořadí 14 : 0,21000		0,21000							
187	979990181R00	Poplatek za skládku za uložení, PVC podlahová krytina, , skupina 20 03 07 z Katalogu odpadů	t	0,13330	4 600,00	613,18	0,00000	0,00000	0,00000	0,00000	RTS 24/ II
		Odkaz na dem. hmot. položky pořadí 13 : 0,13000		0,13000							
177	979990103R00	Poplatek za skládku za uložení, betonu, , skupina 17 01 01 z Katalogu odpadů	t	16,40584	120,00	1 968,70	0,00000	0,00000	0,00000	0,00000	Vlastní
		Odkaz na dem. hmot. položky pořadí 9 : 16,41000		16,41000							

Cenová úroveň
RTS 24/ II
RTS 24/ II
RTS 24/ II
RTS 24/ II
RTS 24/ II
RTS 24/ II
RTS 24/ II

Cenová úroveň
RTS 24/ II
SOD
SOD
SOD
RTS 24/ II
SOD
SOD

Cenová úroveň
SOD

SOD

RTS 24/ II

Cenová úroveň
RTS 24/ II
RTS 24/ II
RTS 24/ II
RTS 24/ II

Cenová úroveň
SOD
RTS 24/ II
RTS 24/ II
SOD
SOD
SOD
SOD

Cenová úroveň
SOD
SOD
SOD

Položkový rozpočet

S:	0001	S-CENTRUM Hodonín
O:	ZL	Změnové listy
R:	ZL 01	Místnost 356, 362, 378

P.č.	Číslo položky	Název položky	MJ	Množství	Cena / MJ	Celkem	Hmotnost / MJ	Hmotnost celk.(t)	Dem. hmotnost / MJ	Dem. hmotnost celk.(t)	Cen. soustava / platnost
Díl: 62		**Úpravy povrchů vnější**				**1 621,10**					
1	624602115R00	Tmelení spár š. 30 mm hl. 2,1 mm elastickým tmelem Soudalseal	m	2,90000	559,00	1 621,10	0,00087	0,00252	0,00000	0,00000	RTS 24/ II
		362 Sklad čistého prádla : 0,9		0,90000							
		356 Staniční sestra : 1		1,00000							
		378 SLP : 1		1,00000							
Díl: 63		**Podlahy a podlahové konstrukce**				**9 864,19**					
2	631317105R00	Řezání dilatační spáry hl. 0-50 mm, beton prostý	m	2,85000	73,50	209,48	0,00000	0,00000	0,00000	0,00000	RTS 24/ II
		356 Staniční sestra : 2,85		2,85000							
3	631663111R00	Oprava trhlin epoxidovou pryskyřicí	m	2,85000	1 121,00	3 194,85	0,00300	0,00855	0,00000	0,00000	RTS 24/ II
		356 Staniční sestra : 2,85		2,85000							
4	632441491R00	Broušení anhydritových potěrů - odstranění šlemu	m2	10,01375	51,20	512,70	0,00000	0,00000	0,00000	0,00000	RTS 24/ II
		356 Staniční sestra : 0,92625		0,93000							
		362 Sklad čistého prádla : 7,3625		7,36000							
		378 SLP : 1,725		1,73000							
5	632443312R00	Potěr CemFlow® CF 30, do 100 m2, připl. zkd 5 mm	m2	40,05500	38,60	1 546,12	0,01111	0,44501	0,00000	0,00000	RTS 24/ II
		356 Staniční sestra : 0,92625*4		3,71000							
		362 Sklad čistého prádla : 7,3625*4		29,45000							
		378 SLP : 1,725*4		6,90000							
6	632443321R00	Potěr CemFlow® CF 30, plocha do 500 m2, tl. 50 mm	m2	10,01375	439,50	4 401,04	0,11110	1,11253	0,00000	0,00000	RTS 24/ II
		356 Staniční sestra : 0,92625		0,93000							
		362 Sklad čistého prádla : 7,3625		7,36000							
		378 SLP : 1,725		1,73000							
Díl: 96		**Bourání konstrukcí**				**2 890,37**					
22	965042141R00	Bourání podkladů pod dlažby nebo litých celistvých dlažeb a mazanin betonových nebo z litého asfaltu, tloušťky do 100 mm, plochy přes 4 m2	m3	0,84744	2 621,25	2 221,35	0,00000	0,00000	2,20000	1,86437	RTS 24/ II

Položkový rozpočet

S:	0001	S-CENTRUM Hodonín
O:	ZL	Změnové listy
R:	ZL 01	Místnost 356, 362, 378

P.č.	Číslo položky	Název položky	MJ	Množství	Cena / MJ	Celkem	Hmotnost / MJ	Hmotnost celk.(t)	Dem. hmotnost / MJ	Dem. hmotnost celk.(t)	Cen. soustava / platnost
		356 Staniční sestra :									
		362 Sklad čistého prádla :									
		378 SLP : 10,593*0,08		0,85000							
25	965048515R00	Broušení betonového povrchu do tloušťky 5 mm	m2	-9,77625	270,75	-2 646,92	0,00000	0,00000	0,01260	-0,12318	RTS 24/ II
		356 Staniční sestra : -0,92625		-0,93000							
		362 Sklad čistého prádla : -7,25		-7,25000							
		378 SLP : -1,6		-1,60000							
54	970241100R00	Řezání prostého betonu hloubka řezu 100 mm	m	6,75000	491,25	3 315,94	0,00000	0,00000	0,00046	0,00311	RTS 24/ II
		356 Staniční sestra : 1+1		2,00000							
		362 Sklad čistého prádla : 2,85+0,9		3,75000							
		378 SLP : 1		1,00000							
Díl: 99		**Staveništní přesun hmot**				**290,98**					
10	998014021R00	Přesun hmot, budovy mont. vícepodl. s pláštěm, 18m	t	1,56861	185,50	290,98	0,00000	0,00000	0,00000	0,00000	RTS 24/ II
Díl: 711		**Izolace proti vodě**				**140,57**					
114	711170101R00	Odstranění izolace proti vodě - fólie vodorovná, volně	m2	10,59300	13,27	140,57	0,00000	0,00000	0,00143	0,01515	RTS 24/ II
		356 Staniční sestra :									
		362 Sklad čistého prádla :									
		378 SLP : 10,593		10,59000							
Díl: 712		**Povlakové krytiny**				**160,48**					
123	713102121R00	Odstranění tepelné izolace z desek, lamel, rohoží, pásů a foukané izolace podlah, volně uložené, z minerálních desek, lamel, rohoží a pásů, tloušťky do 100 mm	m2	10,59300	15,15	160,48	0,00000	0,00000	0,00220	0,02330	RTS 24/ II
		356 Staniční sestra :									
		362 Sklad čistého prádla :									
		378 SLP : 10,593		10,59000							

Položkový rozpočet

S:	0001	S-CENTRUM Hodonín
O:	ZL	Změnové listy
R:	ZL 01	Místnost 356, 362, 378

P.č.	Číslo položky	Název položky	MJ	Množství	Cena / MJ	Celkem	Hmotnost / MJ	Hmotnost celk.(t)	Dem. hmotnost / MJ	Dem. hmotnost celk.(t)	Cen. soustava / platnost
Díl: 713		**Izolace tepelné**				**2 962,41**					
221	713121111RT1	Montáž tepelné nebo kročejové izolace podlah na sucho, jednovrstvé materiál ve specifikaci	m2	10,01375	41,40	414,57	0,00000	0,00000	0,00000	0,00000	RTS 24/ II
		356 Staniční sestra : 0,92625		0,93000							
		362 Sklad čistého prádla : 7,3625		7,36000							
		378 SLP : 1,725		1,73000							
227	713191100RT9	Položení separační fólie včetně dodávky PE fólie	m2	11,01513	45,72	503,61	0,00003	0,00033	0,00000	0,00000	RTS 24/ II
		356 Staniční sestra : 0,92625		0,93000							
		362 Sklad čistého prádla : 7,3625		7,36000							
		378 SLP : 1,725		1,73000							
		Koeficient Ztratné: 0,1		1,00000							
15	713191221R00	Dilatační pásek podél stěn výšky 100 mm včetně dodávky	m	21,21900	34,40	729,93	0,00000	0,00000	0,00000	0,00000	RTS 24/ II
		362 Sklad čistého prádla : 3,2+2,85+0,575+0,125+0,125+0,625+1,7+1,1+1,15		11,45000							
		378 SLP : 1,6+1,6+1+0,125+0,125		4,45000							
		356 Staniční sestra : 2,85+0,27+0,27		3,39000							
		Koeficient Ztratné: 0,1		1,93000							
16	28375766.AR	Deska izolační EPS 100, BACHL	m3	0,52572	2 500,00	1 314,30	0,02000	0,01051	0,00000	0,00000	RTS 24/ II
		356 Staniční sestra : 0,92625*0,05		0,05000							
		362 Sklad čistého prádla : 7,3625*0,05		0,37000							
		378 SLP : 1,725*0,05		0,09000							
		Koeficient : 0,05		0,03000							
Díl: 775		**Podlahy vlysové a parketové**				**1 253,81**					
17	775981101R00	Montáž přechodové, podlahové lišty do tmele	m	1,90000	96,70	183,73	0,00000	0,00000	0,00000	0,00000	RTS 24/ II
		nebo samolepicí lišty									
		362 Sklad čistého prádla : 0,9		0,90000							

Položkový rozpočet

S:	0001	S-CENTRUM Hodonín
O:	ZL	Změnové listy
R:	ZL 01	Místnost 356, 362, 378

P.č.	Číslo položky	Název položky	MJ	Množství	Cena / MJ	Celkem	Hmotnost / MJ	Hmotnost celk.(t)	Dem. hmotnost / MJ	Dem. hmotnost celk.(t)	Cen. soustava / platnost
		378 SLP : 1		1,00000							
18	775981122R00	Lišta nerezová přechodová,stejná výška vlys.podlah	m	2,09000	512,00	1 070,08	0,00044	0,00092	0,00000	0,00000	RTS 24/ II
		362 Sklad čistého prádla : 0,9		0,90000							
		378 SLP : 1		1,00000							
		Koeficient Ztratné: 0,1		0,19000							
Díl: 776		**Podlahy povlakové**				**45,06**					
707	776101101R00	Přípravné práce vysávání povlakových podlah průmyslovým vysavačem	m2	10,01375	4,50	45,06	0,00000	0,00000	0,00000	0,00000	RTS 24/ II
		356 Staniční sestra : 0,92625		0,93000							
		362 Sklad čistého prádla : 7,3625		7,36000							
		378 SLP : 1,725		1,73000							
Díl: D96		**Přesuny suti a vybouraných hmot**				**1 987,51**					
172	979081111R00	Odvoz suti a vybour. hmot na skládku do 1 km	t	1,90282	192,85	366,96	0,00000	0,00000	0,00000	0,00000	RTS 24/ II
		Odkaz na mn. položky pořadí 22 : 1,90000		1,90000							
173	979081121R00	Odvoz suti a vybouraných hmot na skládku příplatek za každý další 1 km	t	26,63949	17,50	466,19	0,00000	0,00000	0,00000	0,00000	RTS 24/ II
		Odkaz na mn. položky pořadí 20 : 1,90286*14		26,64000							
174	979082111R00	Vnitrostaveništní doprava suti a vybouraných hmot do 10 m	t	1,90282	274,05	521,47	0,00000	0,00000	0,00000	0,00000	RTS 24/ II
		Odkaz na mn. položky pořadí 24 : 0,02000		0,02000							
		Odkaz na mn. položky pořadí 25 : 0,02000		0,02000							
		Odkaz na mn. položky pořadí 26 : 1,86000		1,86000							
175	979082121R00	Vnitrostaveništní doprava suti a vybouraných hmot příplatek k ceně za každých dalších 5 m	t	7,61128	30,52	232,30	0,00000	0,00000	0,00000	0,00000	RTS 24/ II
		Odkaz na mn. položky pořadí 22 : 1,90250*4		7,61000							

Položkový rozpočet

S:	0001	S-CENTRUM Hodonín
O:	ZL	Změnové listy
R:	ZL 01	Místnost 356, 362, 378

P.č.	Číslo položky	Název položky	MJ	Množství	Cena / MJ	Celkem	Hmotnost / MJ	Hmotnost celk.(t)	Dem. hmotnost / MJ	Dem. hmotnost celk.(t)	Cen. soustava / platnost
183	979990146R00	Poplatek za skládku za uložení, čistý polystyren, čistá minerální a skelná vata, , skupina 17 06 04 z Katalogu odpadů	t	0,02330	4 600,00	107,18	0,00000	0,00000	0,00000	0,00000	RTS 24/ II
		Odkaz na dem. hmot. položky pořadí 12 : 0,02000		0,02000							
187	979990181R00	Poplatek za skládku za uložení, PVC podlahová krytina, , skupina 20 03 07 z Katalogu odpadů	t	0,01515	4 600,00	69,69	0,00000	0,00000	0,00000	0,00000	RTS 24/ II
		Odkaz na dem. hmot. položky pořadí 11 : 0,02000		0,02000							
177	979990103R00	Poplatek za skládku za uložení, betonu, , skupina 17 01 01 z Katalogu odpadů	t	1,86437	120,00	223,72	0,00000	0,00000	0,00000	0,00000	Vlastní
		Odkaz na dem. hmot. položky pořadí 7 : 1,86000		1,86000							

Cenová úroveň
RTS 24/ II
RTS 24/ II
RTS 24/ II
RTS 24/ II
RTS 24/ II
RTS 24/ II
SOD

Cenová úroveň
SOD
SOD
RTS 24/ II
SOD
SOD

Cenová úroveň
SOD
SOD
RTS 24/ II
RTS 24/ II
RTS 24/ II

Cenová úroveň
RTS 24/ II
SOD
SOD
SOD
SOD
SOD

Cenová úroveň
SOD
SOD
SOD

Položkový rozpočet

S:	0001	S-CENTRUM Hodonín
O:	ZL	Změnové listy
R:	ZL 01	Místnost 359, 360, 361

P.č.	Číslo položky	Název položky	MJ	Množství	Cena / MJ	Celkem	Hmotnost / MJ	Hmotnost celk.(t)	Dem. hmotnost / MJ	Dem. hmotnost celk.(t)	Cen. soustava / platnost
Díl: 62		**Úpravy povrchů vnější**				**2 012,40**					
1	624602115R00	Tmelení spár š. 30 mm hl. 2,1 mm elastickým tmelem Soudalseal	m	3,60000	559,00	2 012,40	0,00087	0,00313	0,00000	0,00000	RTS 24/ II
		359 WC muži : 1,1		1,10000							
		360 SIL : 1,4		1,40000							
		361 WC ženy : 1,1		1,10000							
Díl: 63		**Podlahy a podlahové konstrukce**				**9 470,07**					
2	632441491R00	Broušení anhydritových potěrů - odstranění šlemu	m2	14,68000	51,20	751,62	0,00000	0,00000	0,00000	0,00000	RTS 24/ II
		359 WC muži : (4,18+1,1*0,3)		4,51000							
		360 SIL : 5,66		5,66000							
		361 WC ženy : (4,18+1,1*0,3)		4,51000							
3	632443312R00	Potěr CemFlow® CF 30, do 100 m2, přípl. zkd 5 mm	m2	58,72000	38,60	2 266,59	0,01111	0,65238	0,00000	0,00000	RTS 24/ II
		359 WC muži : (4,18+1,1*0,3)*4		18,04000							
		360 SIL : 5,66*4		22,64000							
		361 WC ženy : (4,18+1,1*0,3)*4		18,04000							
4	632443321R00	Potěr CemFlow® CF 30, plocha do 500 m2, tl. 50 mm	m2	14,68000	439,50	6 451,86	0,11110	1,63095	0,00000	0,00000	RTS 24/ II
		359 WC muži : (4,18+1,1*0,3)		4,51000							
		360 SIL : 5,66		5,66000							
		361 WC ženy : (4,18+1,1*0,3)		4,51000							
Díl: 96		**Bourání konstrukcí**				**1 054,73**					
22	965042141R00	Bourání podkladů pod dlažby nebo litých celistvých dlažeb a mazanin betonových nebo z litého asfaltu, tloušťky do 100 mm, plochy přes 4 m2	m3	1,24400	2 621,25	3 260,84	0,00000	0,00000	2,20000	2,73680	RTS 24/ II
		359 WC muži :									
		360 SIL : 15,55*0,08		1,24000							
		361 WC ženy :									
25	965048515R00	Broušení betonového povrchu do tloušťky 5 mm	m2	-14,68000	270,75	-3 974,61	0,00000	0,00000	0,01260	-0,18497	RTS 24/ II

Položkový rozpočet

S:	0001	S-CENTRUM Hodonín
O:	ZL	Změnové listy
R:	ZL 01	Místnost 359, 360, 361

P.č.	Číslo položky	Název položky	MJ	Množství	Cena / MJ	Celkem	Hmotnost / MJ	Hmotnost celk.(t)	Dem. hmotnost / MJ	Dem. hmotnost celk.(t)	Cen. soustava / platnost
		Místnost :									
		359 WC muži : -(4,18+1,1*0,3)		-4,51000							
		360 SIL : -5,66		-5,66000							
		361 WC ženy : -(4,18+1,1*0,3)		-4,51000							
54	970241100R00	Řezání prostého betonu hloubka řezu 100 mm	m	3,60000	491,25	1 768,50	0,00000	0,00000	0,00046	0,00166	RTS 24/ II
		359 WC muži : 1,1		1,10000							
		360 SIL : 1,4		1,40000							
		361 WC ženy : 1,1		1,10000							
Díl: 99		**Staveništní přesun hmot**				**424,14**					
8	998014021R00	Přesun hmot, budovy mont. vícepodl. s pláštěm, 18m	t	2,28646	185,50	424,14	0,00000	0,00000	0,00000	0,00000	RTS 24/ II
Díl: 711		**Izolace proti vodě**				**206,35**					
114	711170101R00	Odstranění izolace proti vodě - fólie vodorovná, volně	m2	15,55000	13,27	206,35	0,00000	0,00000	0,00143	0,02224	RTS 24/ II
		359 WC muži :									
		360 SIL :									
		361 WC ženy : 15,55		15,55000							
Díl: 712		**Povlakové krytiny**				**222,40**					
123	713102121R00	Odstranění tepelné izolace z desek, lamel, rohoží, pásů a foukané izolace podlah, volně uložené, z minerálních desek, lamel, rohoží a pásů, tloušťky do 100 mm	m2	14,68000	15,15	222,40	0,00000	0,00000	0,00220	0,03230	RTS 24/ II
		462 WC muži : (4,18+1,1*0,3)		4,51000							
		463 WC ženy : (4,18+1,1*0,3)		4,51000							
		477 SIL : 5,66		5,66000							
Díl: 713		**Izolace tepelné**				**4 398,53**					
221	713121111RT1	Montáž tepelné nebo kročejové izolace podlah na sucho, jednovrstvé materiál ve specifikaci	m2	14,68000	41,40	607,75	0,00000	0,00000	0,00000	0,00000	RTS 24/ II

Položkový rozpočet

S:	0001	S-CENTRUM Hodonín
O:	ZL	Změnové listy
R:	ZL 01	Místnost 359, 360, 361

P.č.	Číslo položky	Název položky	MJ	Množství	Cena / MJ	Celkem	Hmotnost / MJ	Hmotnost celk.(t)	Dem. hmotnost / MJ	Dem. hmotnost celk.(t)	Cen. soustava / platnost
		359 WC muži : (4,18+1,1*0,3)		4,51000							
		360 SIL : 5,66		5,66000							
		361 WC ženy : (4,18+1,1*0,3)		4,51000							
227	713191100RT9	Položení separační fólie včetně dodávky PE fólie	m2	16,14800	45,72	738,29	0,00003	0,00048	0,00000	0,00000	RTS 24/ II
		359 WC muži : (4,18+1,1*0,3)		4,51000							
		360 SIL : 5,66		5,66000							
		361 WC ženy : (4,18+1,1*0,3)		4,51000							
		Koeficient Ztratné: 0,1		1,47000							
13	713191221R00	Dilatační pásek podél stěn výšky 100 mm včetně dodávky	m	32,72500	34,40	1 125,74	0,00000	0,00000	0,00000	0,00000	RTS 24/ II
		359 WC muži : 2,2+1,875+2,2+1,875+0,3+0,3		8,75000							
		360 SIL : 1,175+3,925+1,775+0,25+0,15+0,15+0,25+0,6+2,525		10,80000							
		361 WC ženy : 2,2+1,9+2,2+1,9+0,3+0,3		8,80000							
		363 Spojovací chodba : 1,4		1,40000							
		Koeficient Ztratné: 0,1		2,98000							
14	28375766.AR	Deska izolační EPS 100, BACHL	m3	0,77070	2 500,00	1 926,75	0,02000	0,01541	0,00000	0,00000	RTS 24/ II
		359 WC muži : (4,18+1,1*0,3)*0,05		0,23000							
		360 SIL : 5,66*0,05		0,28000							
		361 WC ženy : (4,18+1,1*0,3)*0,05		0,23000							
		Koeficient : 0,05		0,04000							
Díl: 775		**Podlahy vlysové a parketové**				**2 375,64**					
15	775981101R00	Montáž přechodové, podlahové lišty do tmele	m	3,60000	96,70	348,12	0,00000	0,00000	0,00000	0,00000	RTS 24/ II
		nebo samolepicí lišty									
		359 WC muži : 1,1		1,10000							
		360 SIL : 1,4		1,40000							

Položkový rozpočet

S:	0001	S-CENTRUM Hodonín
O:	ZL	Změnové listy
R:	ZL 01	Místnost 359, 360, 361

P.č.	Číslo položky	Název položky	MJ	Množství	Cena / MJ	Celkem	Hmotnost / MJ	Hmotnost celk.(t)	Dem. hmotnost / MJ	Dem. hmotnost celk.(t)	Cen. soustava / platnost
		361 WC ženy : 1,1		1,10000							
16	775981122R00	Lišta nerezová přechodová,stejná výška vlys.podlah	m	3,96000	512,00	2 027,52	0,00044	0,00174	0,00000	0,00000	RTS 24/ II
		359 WC muži : 1,1		1,10000							
		360 SIL : 1,4		1,40000							
		361 WC ženy : 1,1		1,10000							
		Koeficient Ztratné: 0,1		0,36000							
Díl: 776		**Podlahy povlakové**				**66,06**					
707	776101101R00	Přípravné práce vysávání povlakových podlah průmyslovým vysavačem	m2	14,68000	4,50	66,06	0,00000	0,00000	0,00000	0,00000	RTS 24/ II
		359 WC muži : (4,18+1,1*0,3)		4,51000							
		360 SIL : 5,66		5,66000							
		361 WC ženy : (4,18+1,1*0,3)		4,51000							
Díl: D96		**Přesuny suti a vybouraných hmot**				**2 907,22**					
172	979081111R00	Odvoz suti a vybour. hmot na skládku do 1 km	t	2,79133	192,85	538,31	0,00000	0,00000	0,00000	0,00000	RTS 24/ II
		Odkaz na mn. položky pořadí 20 : 2,79000		2,79000							
173	979081121R00	Odvoz suti a vybouraných hmot na skládku příplatek za každý další 1 km	t	39,07866	17,50	683,88	0,00000	0,00000	0,00000	0,00000	RTS 24/ II
		Odkaz na mn. položky pořadí 18 : 2,79143*14		39,08000							
174	979082111R00	Vnitrostaveništní doprava suti a vybouraných hmot do 10 m	t	2,79133	274,05	764,96	0,00000	0,00000	0,00000	0,00000	RTS 24/ II
		Odkaz na mn. položky pořadí 22 : 0,03000		0,03000							
		Odkaz na mn. položky pořadí 23 : 0,02000		0,02000							
		Odkaz na mn. položky pořadí 24 : 2,74000		2,74000							
175	979082121R00	Vnitrostaveništní doprava suti a vybouraných hmot příplatek k ceně za každých dalších 5 m	t	11,16533	30,52	340,77	0,00000	0,00000	0,00000	0,00000	RTS 24/ II
		Odkaz na mn. položky pořadí 20 : 2,79250*4		11,17000							

Položkový rozpočet

S:	0001	S-CENTRUM Hodonín
O:	ZL	Změnové listy
R:	ZL 01	Místnost 359, 360, 361

P.č.	Číslo položky	Název položky	MJ	Množství	Cena / MJ	Celkem	Hmotnost / MJ	Hmotnost celk.(t)	Dem. hmotnost / MJ	Dem. hmotnost celk.(t)	Cen. soustava / platnost
183	979990146R00	Poplatek za skládku za uložení, čistý polystyren, čistá minerální a skelná vata, , skupina 17 06 04 z Katalogu odpadů	t	0,03230	4 600,00	148,58	0,00000	0,00000	0,00000	0,00000	RTS 24/ II
		Odkaz na dem. hmot. položky pořadí 10 : 0,03000		0,03000							
187	979990181R00	Poplatek za skládku za uložení, PVC podlahová krytina, , skupina 20 03 07 z Katalogu odpadů	t	0,02224	4 600,00	102,30	0,00000	0,00000	0,00000	0,00000	RTS 24/ II
		Odkaz na dem. hmot. položky pořadí 9 : 0,02000		0,02000							
177	979990103R00	Poplatek za skládku za uložení, betonu, , skupina 17 01 01 z Katalogu odpadů	t	2,73680	120,00	328,42	0,00000	0,00000	0,00000	0,00000	Vlastní
		Odkaz na dem. hmot. položky pořadí 5 : 2,74000		2,74000							

Cenová úroveň
RTS 24/ II
RTS 24/ II
RTS 24/ II
RTS 24/ II
SOD
SOD

Cenová úroveň

SOD

RTS 24/ II

SOD

SOD

SOD

Cenová úroveň

SOD

RTS 24/ II

RTS 24/ II

RTS 24/ II

Cenová úroveň
RTS 24/ II
SOD
SOD
SOD
SOD
SOD

Cenová úroveň
SOD
SOD
SOD

Položkový rozpočet

S:	0001	S-CENTRUM Hodonín
O:	ZL	Změnové listy
R:	ZL 01	Místnost 369, 370

P.č.	Číslo položky	Název položky	MJ	Množství	Cena / MJ	Celkem	Hmotnost / MJ	Hmotnost celk.(t)	Dem. hmotnost / MJ	Dem. hmotnost celk.(t)	Cen. soustava / platnost
Díl: 3		**Svislé a kompletní konstrukce**				**795,96**					
1	317329224R00	Příplatek za výrobu betonu C 25/30 ze suché pytlované směsi (pro malé objemy prací)	m3	0,05400	14 740,00	795,96	-0,26260	-0,01418	0,00000	0,00000	RTS 24/ II
		Spádovaná plocha k vpusti : 1,35*2*0,02		0,05000							
	62	**Úpravy povrchů vnější**				**789,31**					
2	624602115R00	Tmelení spár š. 30 mm hl. 2,1 mm elastickým tmelem Soudalseal	m	1,41200	559,00	789,31	0,00087	0,00123	0,00000	0,00000	RTS 24/ II
		1,412		1,41000							
	63	**Podlahy a podlahové konstrukce**				**17 389,66**					
3	631317105R00	Řezání dilatační spáry hl. 0-50 mm, beton prostý	m	6,22800	73,50	457,76	0,00000	0,00000	0,00000	0,00000	RTS 24/ II
		Prořezání spáry pro sponkování : 2,328		2,33000							
		2,05		2,05000							
		1,85		1,85000							
4	631663111R00	Oprava trhlin epoxidovou pryskyřicí	m	6,22800	1 121,00	6 981,59	0,00300	0,01868	0,00000	0,00000	RTS 24/ II
		Zalití po sponkování : 2,328		2,33000							
		2,05		2,05000							
		1,85		1,85000							
5	632401922R00	Příplatek k potěrům za sklon 15-30° tloušťky 20 mm	m2	2,70000	28,90	78,03	0,00000	0,00000	0,00000	0,00000	RTS 24/ II
		Koupelna 369 : 2*1,35		2,70000							
6	632441491R00	Broušení anhydritových potěrů - odstranění šlemu	m2	12,66000	51,20	648,19	0,00000	0,00000	0,00000	0,00000	RTS 24/ II
		Místnost :									
		č. 369,370 : (11,881+0,779)		12,66000							
7	632443312R00	Potěr CemFlow® CF 30, do 100 m2, přípl. zkd 5 mm	m2	39,84000	38,60	1 537,82	0,01111	0,44262	0,00000	0,00000	RTS 24/ II
		Místnost :									
		č. 369,370 : (11,881+0,779)*4		50,64000							
		Spádovaná plocha k vpusti : -1,35*2*4		-10,80000							
8	632443321R00	Potěr CemFlow® CF 30, plocha do 500 m2, tl. 50 mm	m2	12,66000	439,50	5 564,07	0,11110	1,40653	0,00000	0,00000	RTS 24/ II

Položkový rozpočet

S:	0001	S-CENTRUM Hodonín
O:	ZL	Změnové listy
R:	ZL 01	Místnost 369, 370

P.č.	Číslo položky	Název položky	MJ	Množství	Cena / MJ	Celkem	Hmotnost / MJ	Hmotnost celk.(t)	Dem. hmotnost / MJ	Dem. hmotnost celk.(t)	Cen. soustava / platnost
		Místnost :									
		č. 369,370 : (11,881+0,779)		12,66000							
9	632479124R00	Reprofilační potěr PCI Pericem EBF Special tl. do 20 mm, včetně spojovacího můstku	m2	2,70000	786,00	2 122,20	0,04436	0,11977	0,00000	0,00000	RTS 24/ II
		Spádovaná plocha k vpusti : 1,35*2		2,70000							
	96	**Bourání konstrukcí**				**1 973,19**					
22	965042141R00	Bourání podkladů pod dlažby nebo litých celistvých dlažeb a mazanin betonových nebo z litého asfaltu, tloušťky do 100 mm, plochy přes 4 m2	m3	1,01280	2 621,25	2 654,80	0,00000	0,00000	2,20000	2,22816	RTS 24/ II
		Místnost :									
		č. 369,370 : (11,881+0,779)*0,08		1,01000							
25	965048515R00	Broušení betonového povrchu do tloušťky 5 mm	m2	-12,66000	270,75	-3 427,70	0,00000	0,00000	0,01260	-0,15952	RTS 24/ II
		Místnost :									
		č. 369,370 : -(11,881+0,779)		-12,66000							
54	970241100R00	Řezání prostého betonu hloubka řezu 100 mm	m	5,59000	491,25	2 746,09	0,00000	0,00000	0,00046	0,00257	RTS 24/ II
		Řezání stávajících podlah : 3,74+1,85		5,59000							
	99	**Staveništní přesun hmot**				**366,30**					
13	998014021R00	Přesun hmot, budovy mont. vícepodl. s pláštěm, 18m	t	1,97465	185,50	366,30	0,00000	0,00000	0,00000	0,00000	RTS 24/ II
	711	**Izolace proti vodě**				**168,00**					
114	711170101R00	Odstranění izolace proti vodě - fólie vodorovná, volně	m2	12,66000	13,27	168,00	0,00000	0,00000	0,00143	0,01810	RTS 24/ II
		Místnost :									
		č. 369,370 : (11,881+0,779)		12,66000							
	712	**Povlakové krytiny**				**191,80**					
123	713102121R00	Odstranění tepelné izolace z desek, lamel, rohoží, pásů a foukané izolace podlah, volně uložené, z minerálních desek, lamel, rohoží a pásů, tloušťky do 100 mm	m2	12,66000	15,15	191,80	0,00000	0,00000	0,00220	0,02785	RTS 24/ II

Položkový rozpočet

S:	0001	S-CENTRUM Hodonín
O:	ZL	Změnové listy
R:	ZL 01	Místnost 369, 370

P.č.	Číslo položky	Název položky	MJ	Množství	Cena / MJ	Celkem	Hmotnost / MJ	Hmotnost celk.(t)	Dem. hmotnost / MJ	Dem. hmotnost celk.(t)	Cen. soustava / platnost
		Místnost :									
		č. 369,370 : (11,881+0,779)		12,66000							
	713	**Izolace tepelné**				**3 556,89**					
221	713121111RT1	Montáž tepelné nebo kročejové izolace podlah na sucho, jednovrstvé materiál ve specifikaci	m2	12,66000	41,40	524,12	0,00000	0,00000	0,00000	0,00000	RTS 24/ II
		Místnost :									
		č. 369,370 : (11,881+0,779)		12,66000							
227	713191100RT9	Položení separační fólie včetně dodávky PE fólie	m2	13,92600	45,72	636,70	0,00003	0,00042	0,00000	0,00000	RTS 24/ II
		Místnost :									
		č. 369,370 : (11,881+0,779)		12,66000							
		Koeficient Ztratné: 0,1		1,27000							
18	713191221R00	Dilatační pásek podél stěn výšky 100 mm včetně dodávky	m	21,34990	34,40	734,44	0,00000	0,00000	0,00000	0,00000	RTS 24/ II
		Místnost :									
		č. 370 : 1,412+0,15+0,15+1,622+0,125+0,15+0,125+0,8+0,8+0,125+0,15+0,125+2,51+0,38+0,38+2,05		11,05000							
		č. 369 : 1,7+0,9+0,185+2+1,35+2,22		8,36000							
		Koeficient Ztratné: 0,1		1,94000							
19	28375766.AR	Deska izolační EPS 100, BACHL	m3	0,66465	2 500,00	1 661,63	0,02000	0,01329	0,00000	0,00000	RTS 24/ II
		Místnost :									
		č. 369,370 : (11,881+0,779)*0,05		0,63000							
		Koeficient : 0,05		0,03000							
	777	**Podlahy ze syntetických hmot**				**113,94**					
20	777101101R00	Příprava podkladu - vysávání podlah prům.vysavačem	m2	12,66000	9,00	113,94	0,00000	0,00000	0,00000	0,00000	RTS 24/ II
		Místnost :									

Položkový rozpočet

S:	0001	S-CENTRUM Hodonín
O:	ZL	Změnové listy
R:	ZL 01	Místnost 369, 370

P.č.	Číslo položky	Název položky	MJ	Množství	Cena / MJ	Celkem	Hmotnost / MJ	Hmotnost celk.(t)	Dem. hmotnost / MJ	Dem. hmotnost celk.(t)	Cen. soustava / platnost
		č. 369,370 : (11,881+0,779)		12,66000							
	D96	**Přesuny suti a vybouraných hmot**				**2 375,31**					
172	979081111R00	Odvoz suti a vybour. hmot na skládku do 1 km	t	2,27412	192,85	438,56	0,00000	0,00000	0,00000	0,00000	RTS 24/ II
		Odkaz na mn. položky pořadí 22 : 2,27000		2,27000							
173	979081121R00	Odvoz suti a vybouraných hmot na skládku příplatek za každý další 1 km	t	31,83762	17,50	557,16	0,00000	0,00000	0,00000	0,00000	RTS 24/ II
		Odkaz na mn. položky pořadí 20 : 2,27429*14		31,84000							
174	979082111R00	Vnitrostaveništní doprava suti a vybouraných hmot do 10 m	t	2,27412	274,05	623,22	0,00000	0,00000	0,00000	0,00000	RTS 24/ II
		Odkaz na mn. položky pořadí 26 : 2,23000		2,23000							
		Odkaz na mn. položky pořadí 24 : 0,03000		0,03000							
		Odkaz na mn. položky pořadí 25 : 0,02000		0,02000							
175	979082121R00	Vnitrostaveništní doprava suti a vybouraných hmot příplatek k ceně za každých dalších 5 m	t	9,09646	30,52	277,62	0,00000	0,00000	0,00000	0,00000	RTS 24/ II
		Odkaz na mn. položky pořadí 22 : 2,27500*4		9,10000							
183	979990146R00	Poplatek za skládku za uložení, čistý polystyren, čistá minerální a skelná vata, , skupina 17 06 04 z Katalogu odpadů	t	0,02785	4 600,00	128,11	0,00000	0,00000	0,00000	0,00000	RTS 24/ II
		Odkaz na dem. hmot. položky pořadí 14 : 0,03000		0,03000							
187	979990181R00	Poplatek za skládku za uložení, PVC podlahová krytina, , skupina 20 03 07 z Katalogu odpadů	t	0,01810	4 600,00	83,26	0,00000	0,00000	0,00000	0,00000	RTS 24/ II
		Odkaz na dem. hmot. položky pořadí 13 : 0,02000		0,02000							
177	979990103R00	Poplatek za skládku za uložení, betonu, , skupina 17 01 01 z Katalogu odpadů	t	2,22816	120,00	267,38	0,00000	0,00000	0,00000	0,00000	Vlastní
		Odkaz na dem. hmot. položky pořadí 9 : 2,23000		2,23000							

Cenová úroveň
RTS 24/ II
RTS 24/ II
RTS 24/ II
RTS 24/ II
RTS 24/ II
RTS 24/ II
RTS 24/ II
RTS 24/ II

Cenová úroveň
RTS 24/ II
SOD
SOD
SOD
RTS 24/ II
SOD
SOD

Cenová úroveň
SOD
SOD
RTS 24/ II
RTS 24/ II
RTS 24/ II

Cenová úroveň
SOD
SOD
SOD
SOD
SOD
SOD
SOD

Položkový rozpočet

S:	0001	S-CENTRUM Hodonín
O:	ZL	Změnové listy
R:	ZL 01	Místnost 371, 372

P.č.	Číslo položky	Název položky	MJ	Množství	Cena / MJ	Celkem	Hmotnost / MJ	Hmotnost celk.(t)	Dem. hmotnost / MJ	Dem. hmotnost celk.(t)	Cen. soustava / platnost
Díl: 3		**Svislé a kompletní konstrukce**				**795,96**					
1	317329224R00	Příplatek za výrobu betonu C 25/30 ze suché pytlované směsi (pro malé objemy prací)	m3	0,05400	14 740,00	795,96	-0,26260	-0,01418	0,00000	0,00000	RTS 24/ II
		Spádovaná plocha k vpusti : 1,35*2*0,02		0,05000							
Díl: 62		**Úpravy povrchů vnější**				**789,31**					
2	624602115R00	Tmelení spár š. 30 mm hl. 2,1 mm elastickým tmelem Soudalseal	m	1,41200	559,00	789,31	0,00087	0,00123	0,00000	0,00000	RTS 24/ II
		1,412		1,41000							
Díl: 63		**Podlahy a podlahové konstrukce**				**17 389,66**					
3	631317105R00	Řezání dilatační spáry hl. 0-50 mm, beton prostý	m	6,22800	73,50	457,76	0,00000	0,00000	0,00000	0,00000	RTS 24/ II
		Prořezání spáry pro sponkování : 2,328		2,33000							
		2,05		2,05000							
		1,85		1,85000							
4	631663111R00	Oprava trhlin epoxidovou pryskyřicí	m	6,22800	1 121,00	6 981,59	0,00300	0,01868	0,00000	0,00000	RTS 24/ II
		Zalití po sponkování : 2,328		2,33000							
		2,05		2,05000							
		1,85		1,85000							
5	632401922R00	Příplatek k potěrům za sklon 15-30° tloušťky 20 mm	m2	2,70000	28,90	78,03	0,00000	0,00000	0,00000	0,00000	RTS 24/ II
		Koupelna 372 : 2*1,35		2,70000							
6	632441491R00	Broušení anhydritových potěrů - odstranění šlemu	m2	12,66000	51,20	648,19	0,00000	0,00000	0,00000	0,00000	RTS 24/ II
		Místnost :									
		č. 371, 372 : (11,881+0,779)		12,66000							
7	632443312R00	Potěr CemFlow® CF 30, do 100 m2, přípl. zkd 5 mm	m2	39,84000	38,60	1 537,82	0,01111	0,44262	0,00000	0,00000	RTS 24/ II
		Místnost :									
		č. 371, 372 : (11,881+0,779)*4		50,64000							
		Spádovaná plocha k vpusti : -1,35*2*4		-10,80000							
8	632443321R00	Potěr CemFlow® CF 30, plocha do 500 m2, tl. 50 mm	m2	12,66000	439,50	5 564,07	0,11110	1,40653	0,00000	0,00000	RTS 24/ II

Položkový rozpočet

S:	0001	S-CENTRUM Hodonín
O:	ZL	Změnové listy
R:	ZL 01	Místnost 371, 372

P.č.	Číslo položky	Název položky	MJ	Množství	Cena / MJ	Celkem	Hmotnost / MJ	Hmotnost celk.(t)	Dem. hmotnost / MJ	Dem. hmotnost celk.(t)	Cen. soustava / platnost
		Místnost :									
		č. 371, 372 : (11,881+0,779)		12,66000							
9	632479124R00	Reprofilační potěr PCI Pericem EBF Special tl. do 20 mm, včetně spojovacího můstku	m2	2,70000	786,00	2 122,20	0,04436	0,11977	0,00000	0,00000	RTS 24/ II
		Spádovaná plocha k vpusti : 1,35*2		2,70000							
Díl: 96		**Bourání konstrukcí**				**1 973,19**					
22	965042141R00	Bourání podkladů pod dlažby nebo litých celistvých dlažeb a mazanin betonových nebo z litého asfaltu, tloušťky do 100 mm, plochy přes 4 m2	m3	1,01280	2 621,25	2 654,80	0,00000	0,00000	2,20000	2,22816	RTS 24/ II
		Místnost :									
		č. 371, 372 : (11,881+0,779)*0,08		1,01000							
25	965048515R00	Broušení betonového povrchu do tloušťky 5 mm	m2	-12,66000	270,75	-3 427,70	0,00000	0,00000	0,01260	-0,15952	RTS 24/ II
		Místnost :									
		č. 371, 372 : -(11,881+0,779)		-12,66000							
54	970241100R00	Řezání prostého betonu hloubka řezu 100 mm	m	5,59000	491,25	2 746,09	0,00000	0,00000	0,00046	0,00257	RTS 24/ II
		Řezání stávajících podlah : 3,74+1,85		5,59000							
Díl: 99		**Staveništní přesun hmot**				**366,30**					
13	998014021R00	Přesun hmot, budovy mont. vícepodl. s pláštěm, 18m	t	1,97465	185,50	366,30	0,00000	0,00000	0,00000	0,00000	RTS 24/ II
Díl: 711		**Izolace proti vodě**				**168,00**					
114	711170101R00	Odstranění izolace proti vodě - fólie vodorovná, volně	m2	12,66000	13,27	168,00	0,00000	0,00000	0,00143	0,01810	RTS 24/ II
		Místnost :									
		č. 371, 372 : (11,881+0,779)		12,66000							
Díl: 712		**Povlakové krytiny**				**191,80**					
123	713102121R00	Odstranění tepelné izolace z desek, lamel, rohoží, pásů a foukané izolace podlah, volně uložené, z minerálních desek, lamel, rohoží a pásů, tloušťky do 100 mm	m2	12,66000	15,15	191,80	0,00000	0,00000	0,00220	0,02785	RTS 24/ II

Položkový rozpočet

S:	0001	S-CENTRUM Hodonín
O:	ZL	Změnové listy
R:	ZL 01	Místnost 371, 372

P.č.	Číslo položky	Název položky	MJ	Množství	Cena / MJ	Celkem	Hmotnost / MJ	Hmotnost celk.(t)	Dem. hmotnost / MJ	Dem. hmotnost celk.(t)	Cen. soustava / platnost
		Místnost :									
		č. 371, 372 : (11,881+0,779)		12,66000							
Díl: 713		**Izolace tepelné**				**3 556,89**					
221	713121111RT1	Montáž tepelné nebo kročejové izolace podlah na sucho, jednovrstvé materiál ve specifikaci	m2	12,66000	41,40	524,12	0,00000	0,00000	0,00000	0,00000	RTS 24/ II
		Místnost :									
		č. 371, 372 : (11,881+0,779)		12,66000							
227	713191100RT9	Položení separační fólie včetně dodávky PE fólie	m2	13,92600	45,72	636,70	0,00003	0,00042	0,00000	0,00000	RTS 24/ II
		Místnost :									
		č. 371, 372 : (11,881+0,779)		12,66000							
		Koeficient Ztratné: 0,1		1,27000							
18	713191221R00	Dilatační pásek podél stěn výšky 100 mm včetně dodávky	m	21,34990	34,40	734,44	0,00000	0,00000	0,00000	0,00000	RTS 24/ II
		Místnost :									
		č. 371 : 1,412+0,15+0,15+1,622+0,125+0,15+0,125+0,8+0,8+0,125+0,15+0,125+2,51+0,38+0,38+2,05		11,05000							
		č. 372 : 1,7+0,9+0,185+2+1,35+2,22		8,36000							
		Koeficient Ztratné: 0,1		1,94000							
19	28375766.AR	Deska izolační EPS 100, BACHL	m3	0,66465	2 500,00	1 661,63	0,02000	0,01329	0,00000	0,00000	RTS 24/ II
		Místnost :									
		č. 371, 372 : (11,881+0,779)*0,05		0,63000							
		Koeficient : 0,05		0,03000							
Díl: 777		**Podlahy ze syntetických hmot**				**113,94**					
20	777101101R00	Příprava podkladu - vysávání podlah prům.vysavačem	m2	12,66000	9,00	113,94	0,00000	0,00000	0,00000	0,00000	RTS 24/ II
		Místnost :									

Položkový rozpočet

S:	0001	S-CENTRUM Hodonín
O:	ZL	Změnové listy
R:	ZL 01	Místnost 371, 372

P.č.	Číslo položky	Název položky	MJ	Množství	Cena / MJ	Celkem	Hmotnost / MJ	Hmotnost celk.(t)	Dem. hmotnost / MJ	Dem. hmotnost celk.(t)	Cen. soustava / platnost
		č. 371, 372 : (11,881+0,779)		12,66000							
Díl: D96		**Přesuny suti a vybouraných hmot**				**2 375,31**					
172	979081111R00	Odvoz suti a vybour. hmot na skládku do 1 km	t	2,27412	192,85	438,56	0,00000	0,00000	0,00000	0,00000	RTS 24/ II
		Odkaz na mn. položky pořadí 22 : 2,27000		2,27000							
173	979081121R00	Odvoz suti a vybouraných hmot na skládku příplatek za každý další 1 km	t	31,83762	17,50	557,16	0,00000	0,00000	0,00000	0,00000	RTS 24/ II
		Odkaz na mn. položky pořadí 20 : 2,27429*14		31,84000							
174	979082111R00	Vnitrostaveništní doprava suti a vybouraných hmot do 10 m	t	2,27412	274,05	623,22	0,00000	0,00000	0,00000	0,00000	RTS 24/ II
		Odkaz na mn. položky pořadí 26 : 2,23000		2,23000							
		Odkaz na mn. položky pořadí 24 : 0,03000		0,03000							
		Odkaz na mn. položky pořadí 25 : 0,02000		0,02000							
175	979082121R00	Vnitrostaveništní doprava suti a vybouraných hmot příplatek k ceně za každých dalších 5 m	t	9,09646	30,52	277,62	0,00000	0,00000	0,00000	0,00000	RTS 24/ II
		Odkaz na mn. položky pořadí 22 : 2,27500*4		9,10000							
183	979990146R00	Poplatek za skládku za uložení, čistý polystyren, čistá minerální a skelná vata, , skupina 17 06 04 z Katalogu odpadů	t	0,02785	4 600,00	128,11	0,00000	0,00000	0,00000	0,00000	RTS 24/ II
		Odkaz na dem. hmot. položky pořadí 14 : 0,03000		0,03000							
187	979990181R00	Poplatek za skládku za uložení, PVC podlahová krytina, , skupina 20 03 07 z Katalogu odpadů	t	0,01810	4 600,00	83,26	0,00000	0,00000	0,00000	0,00000	RTS 24/ II
		Odkaz na dem. hmot. položky pořadí 13 : 0,02000		0,02000							
177	979990103R00	Poplatek za skládku za uložení, betonu, , skupina 17 01 01 z Katalogu odpadů	t	2,22816	120,00	267,38	0,00000	0,00000	0,00000	0,00000	Vlastní
		Odkaz na dem. hmot. položky pořadí 9 : 2,23000		2,23000							

Cenová úroveň
RTS 24/ II
RTS 24/ II
RTS 24/ II
RTS 24/ II
RTS 24/ II
RTS 24/ II
RTS 24/ II
RTS 24/ II

Cenová úroveň
RTS 24/ II
SOD
SOD
SOD
RTS 24/ II
SOD
SOD

Cenová úroveň

SOD

SOD

RTS 24/ II

RTS 24/ II

RTS 24/ II

Cenová úroveň
SOD
SOD
SOD
SOD
SOD
SOD
SOD

Položkový rozpočet

S:	0001	S-CENTRUM Hodonín
O:	ZL	Změnové listy
R:	ZL 01	Místnost 401, 402

P.č.	Číslo položky	Název položky	MJ	Množství	Cena / MJ	Celkem	Hmotnost / MJ	Hmotnost celk.(t)	Dem. hmotnost / MJ	Dem. hmotnost celk.(t)	Cen. soustava / platnost
Díl: 3		**Svislé a kompletní konstrukce**				**884,40**					
1	317329224R00	Příplatek za výrobu betonu C 25/30 ze suché pytlované směsi (pro malé objemy prací)	m3	0,06000	14 740,00	884,40	-0,26260	-0,01576	0,00000	0,00000	RTS 24/ II
		Koupelna 402 : 1,5*2*0,02		0,06000							
Díl: 62		**Úpravy povrchů vnější**				**1 021,29**					
2	624602115R00	Tmelení spár š. 30 mm hl. 2,1 mm elastickým tmelem Soudalseal	m	1,82700	559,00	1 021,29	0,00087	0,00159	0,00000	0,00000	RTS 24/ II
		1,827		1,83000							
Díl: 63		**Podlahy a podlahové konstrukce**				**22 674,61**					
3	631317105R00	Řezání dilatační spáry hl. 0-50 mm, beton prostý	m	8,67300	73,50	637,47	0,00000	0,00000	0,00000	0,00000	RTS 24/ II
		2,773		2,77000							
		2,2		2,20000							
		1,3		1,30000							
		2,4		2,40000							
4	631663111R00	Oprava trhlin epoxidovou pryskyřicí	m	8,67300	1 121,00	9 722,43	0,00300	0,02602	0,00000	0,00000	RTS 24/ II
		2,773		2,77000							
		2,2		2,20000							
		1,3		1,30000							
		2,4		2,40000							
5	632401922R00	Příplatek k potěrům za sklon 15-30° tloušťky 20 mm	m2	3,00000	28,90	86,70	0,00000	0,00000	0,00000	0,00000	RTS 24/ II
		Koupelna 402 : 1,5*2		3,00000							
6	632441491R00	Broušení anhydritových potěrů - odstranění šlemu	m2	16,01800	51,20	820,12	0,00000	0,00000	0,00000	0,00000	RTS 24/ II
		Místnost :									
		č. 401,402 : (14,586+0,52+0,912)		16,02000							
7	632443312R00	Potěr CemFlow® CF 30, do 100 m2, přípl. zkd 5 mm	m2	52,07200	38,60	2 009,98	0,01111	0,57852	0,00000	0,00000	RTS 24/ II
		Místnost :									
		č. 401,402 : (14,586+0,52+0,912)*4		64,07000							

Položkový rozpočet

S:	0001	S-CENTRUM Hodonín
O:	ZL	Změnové listy
R:	ZL 01	Místnost 401, 402

P.č.	Číslo položky	Název položky	MJ	Množství	Cena / MJ	Celkem	Hmotnost / MJ	Hmotnost celk.(t)	Dem. hmotnost / MJ	Dem. hmotnost celk.(t)	Cen. soustava / platnost
		Spádovaná plocha k vpusti : -1,5*2*4		-12,00000							
8	632443321R00	Potěr CemFlow® CF 30, plocha do 500 m2, tl. 50 mm	m2	16,01800	439,50	7 039,91	0,11110	1,77960	0,00000	0,00000	RTS 24/ II
		Místnost :									
		č. 401,402 : (14,586+0,52+0,912)		16,02000							
9	632479124R00	Reprofilační potěr PCI Pericem EBF Special tl. do 20 mm, včetně spojovacího můstku	m2	3,00000	786,00	2 358,00	0,04436	0,13308	0,00000	0,00000	RTS 24/ II
		Koupelna 402 : 1,5*2		3,00000							
Díl: 96		**Bourání konstrukcí**				**1 281,85**					
22	965042141R00	Bourání podkladů pod dlažby nebo litých celistvých dlažeb a mazanin betonových nebo z litého asfaltu, tloušťky do 100 mm, plochy přes 4 m2	m3	1,28144	2 621,25	3 358,97	0,00000	0,00000	2,20000	2,81917	RTS 24/ II
		Místnost :									
		č. 401,402 : (14,586+0,52+0,912)*0,08		1,28000							
25	965048515R00	Broušení betonového povrchu do tloušťky 5 mm	m2	-16,01800	270,75	-4 336,87	0,00000	0,00000	0,01260	-0,20183	RTS 24/ II
		Místnost :									
		č. 401,402 : -(14,586+0,52+0,912)		-16,02000							
54	970241100R00	Řezání prostého betonu hloubka řezu 100 mm	m	4,60000	491,25	2 259,75	0,00000	0,00000	0,00046	0,00212	RTS 24/ II
		Řezání stávajících podlah : 4,6		4,60000							
Díl: 99		**Staveništní přesun hmot**				**464,32**					
13	998014021R00	Přesun hmot, budovy mont. vícepodl. s pláštěm, 18m	t	2,50305	185,50	464,32	0,00000	0,00000	0,00000	0,00000	RTS 24/ II
Díl: 711		**Izolace proti vodě**				**212,56**					
114	711170101R00	Odstranění izolace proti vodě - fólie vodorovná, volně	m2	16,01800	13,27	212,56	0,00000	0,00000	0,00143	0,02291	RTS 24/ II
		Místnost :									
		č. 401,402 : 14,586+0,52+0,912		16,02000							
Díl: 712		**Povlakové krytiny**				**242,67**					

Položkový rozpočet

S:	0001	S-CENTRUM Hodonín
O:	ZL	Změnové listy
R:	ZL 01	Místnost 401, 402

P.č.	Číslo položky	Název položky	MJ	Množství	Cena / MJ	Celkem	Hmotnost / MJ	Hmotnost celk.(t)	Dem. hmotnost / MJ	Dem. hmotnost celk.(t)	Cen. soustava / platnost
123	713102121R00	Odstranění tepelné izolace z desek, lamel, rohoží, pásů a foukané izolace podlah, volně uložené, z minerálních desek, lamel, rohoží a pásů, tloušťky do 100 mm	m2	16,01800	15,15	242,67	0,00000	0,00000	0,00220	0,03524	RTS 24/ II
		Místnost :									
		č. 401,402 : (14,586+0,52+0,912)		16,02000							
Díl: 713		**Izolace tepelné**				**4 578,71**					
221	713121111RT1	Montáž tepelné nebo kročejové izolace podlah na sucho, jednovrstvé materiál ve specifikaci	m2	16,01800	41,40	663,15	0,00000	0,00000	0,00000	0,00000	RTS 24/ II
		Místnost :									
		č. 401,402 : (14,586+0,52+0,912)		16,02000							
227	713191100RT9	Položení separační fólie včetně dodávky PE fólie	m2	17,61980	45,72	805,58	0,00003	0,00053	0,00000	0,00000	RTS 24/ II
		Místnost :									
		č. 401,402 : (14,586+0,52+0,912)		16,02000							
		Koeficient Ztratné: 0,1		1,60000							
18	713191221R00	Dilatační pásek podél stěn výšky 100 mm včetně dodávky	m	29,29080	34,40	1 007,60	0,00000	0,00000	0,00000	0,00000	RTS 24/ II
		Pásek podél stěn :									
		Místnost č. 401 :		17,03000							
		1,36+0,38+0,38+2,4+0,38+0,38+1,827+0,15+0,15+0,05+1,667+0,65+0,15+0,65+0,58+0,3+2,178+0,75+0,05+0,15+0,05+2,396									
		Místnost č. 402 : 1,9+1,025+0,57+2+1,765+2,34		9,60000							
		Koeficient Ztratné: 0,1		2,66000							
19	28375766.AR	Deska izolační EPS 100, BACHL	m3	0,84095	2 500,00	2 102,38	0,02000	0,01682	0,00000	0,00000	RTS 24/ II
		Místnost :									
		č. 401,402 : (14,586+0,52+0,912)*0,05		0,80000							
		Koeficient : 0,05		0,04000							

Položkový rozpočet

S:	0001	S-CENTRUM Hodonín
O:	ZL	Změnové listy
R:	ZL 01	Místnost 401, 402

P.č.	Číslo položky	Název položky	MJ	Množství	Cena / MJ	Celkem	Hmotnost / MJ	Hmotnost celk.(t)	Dem. hmotnost / MJ	Dem. hmotnost celk.(t)	Cen. soustava / platnost
Díl: 776		**Podlahy povlakové**				**72,08**					
707	776101101R00	Přípravné práce vysávání povlakových podlah průmyslovým vysavačem	m2	16,01800	4,50	72,08	0,00000	0,00000	0,00000	0,00000	RTS 24/ II
		Místnost :									
		č. 401,402 : (14,586+0,52+0,912)		16,02000							
Díl: D96		**Přesuny suti a vybouraných hmot**				**3 005,41**					
172	979081111R00	Odvoz suti a vybour. hmot na skládku do 1 km	t	2,87731	192,85	554,89	0,00000	0,00000	0,00000	0,00000	RTS 24/ II
		Odkaz na mn. položky pořadí 23 : 2,88000		2,88000							
173	979081121R00	Odvoz suti a vybouraných hmot na skládku příplatek za každý další 1 km	t	40,28239	17,50	704,94	0,00000	0,00000	0,00000	0,00000	RTS 24/ II
		Odkaz na mn. položky pořadí 21 : 2,87714*14		40,28000							
174	979082111R00	Vnitrostaveništní doprava suti a vybouraných hmot do 10 m	t	2,87731	274,05	788,53	0,00000	0,00000	0,00000	0,00000	RTS 24/ II
		Odkaz na mn. položky pořadí 27 : 2,82000		2,82000							
		Odkaz na mn. položky pořadí 25 : 0,04000		0,04000							
		Odkaz na mn. položky pořadí 26 : 0,02000		0,02000							
175	979082121R00	Vnitrostaveništní doprava suti a vybouraných hmot příplatek k ceně za každých dalších 5 m	t	11,50925	30,52	351,26	0,00000	0,00000	0,00000	0,00000	RTS 24/ II
		Odkaz na mn. položky pořadí 23 : 2,87750*4		11,51000							
183	979990146R00	Poplatek za skládku za uložení, čistý polystyren, čistá minerální a skelná vata, , skupina 17 06 04 z Katalogu odpadů	t	0,03524	4 600,00	162,10	0,00000	0,00000	0,00000	0,00000	RTS 24/ II
		Odkaz na dem. hmot. položky pořadí 15 : 0,04000		0,04000							
187	979990181R00	Poplatek za skládku za uložení, PVC podlahová krytina, , skupina 20 03 07 z Katalogu odpadů	t	0,02291	4 600,00	105,39	0,00000	0,00000	0,00000	0,00000	RTS 24/ II
		Odkaz na dem. hmot. položky pořadí 14 : 0,02000		0,02000							
177	979990103R00	Poplatek za skládku za uložení, betonu, , skupina 17 01 01 z Katalogu odpadů	t	2,81917	120,00	338,30	0,00000	0,00000	0,00000	0,00000	Vlastní

Položkový rozpočet

S:	0001	S-CENTRUM Hodonín
O:	ZL	Změnové listy
R:	ZL 01	Místnost 401, 402

P.č.	Číslo položky	Název položky	MJ	Množství	Cena / MJ	Celkem	Hmotnost / MJ	Hmotnost celk.(t)	Dem. hmotnost / MJ	Dem. hmotnost celk.(t)	Cen. soustava / platnost
		Odkaz na dem. hmot. položky pořadí 10 : 2,82000		2,82000							

Cenová úroveň
RTS 24/ II
RTS 24/ II
RTS 24/ II
RTS 24/ II
RTS 24/ II
RTS 24/ II
RTS 24/ II

Cenová úroveň
RTS 24/ II
RTS 24/ II
SOD
SOD
SOD
RTS 24/ II
SOD

Cenová úroveň
SOD
SOD
SOD
RTS 24/ II
RTS 24/ II

Cenová úroveň
SOD
SOD
SOD
SOD
SOD
SOD
SOD
SOD

Cenová úroveň

Položkový rozpočet

S:	0001	S-CENTRUM Hodonín
O:	ZL	Změnové listy
R:	ZL 01	Místnost 403, 404

P.č.	Číslo položky	Název položky	MJ	Množství	Cena / MJ	Celkem	Hmotnost / MJ	Hmotnost celk.(t)	Dem. hmotnost / MJ	Dem. hmotnost celk.(t)	Cen. soustava / platnost
Díl: 3		**Svislé a kompletní konstrukce**				**884,40**					
1	317329224R00	Příplatek za výrobu betonu C 25/30 ze suché pytlované směsi (pro malé objemy prací)	m3	0,06000	14 740,00	884,40	-0,26260	-0,01576	0,00000	0,00000	RTS 24/ II
		Koupelna 404 : 1,5*2*0,02		0,06000							
Díl: 62		**Úpravy povrchů vnější**				**1 747,99**					
2	624602115R00	Tmelení spár š. 30 mm hl. 2,1 mm elastickým tmelem Soudalseal	m	3,12700	559,00	1 747,99	0,00087	0,00272	0,00000	0,00000	RTS 24/ II
		1,827+1,3		3,13000							
Díl: 63		**Podlahy a podlahové konstrukce**				**18 959,45**					
3	631317105R00	Řezání dilatační spáry hl. 0-50 mm, beton prostý	m	5,67300	73,50	416,97	0,00000	0,00000	0,00000	0,00000	RTS 24/ II
		2,773		2,77000							
		2,9		2,90000							
4	631663111R00	Oprava trhlin epoxidovou pryskyřicí	m	5,67300	1 121,00	6 359,43	0,00300	0,01702	0,00000	0,00000	RTS 24/ II
		2,773		2,77000							
		2,9		2,90000							
5	632401922R00	Příplatek k potěrům za sklon 15-30° tloušťky 20 mm	m2	3,00000	28,90	86,70	0,00000	0,00000	0,00000	0,00000	RTS 24/ II
		Koupelna 404 : 1,5*2		3,00000							
6	632441491R00	Broušení anhydritových potěrů - odstranění šlemu	m2	15,32200	51,20	784,49	0,00000	0,00000	0,00000	0,00000	RTS 24/ II
		Místnost :									
		č. 403,404 : (14,22+1,102)		15,32000							
7	632443312R00	Potěr CemFlow® CF 30, do 100 m2, přípl. zkd 5 mm	m2	49,28800	38,60	1 902,52	0,01111	0,54759	0,00000	0,00000	RTS 24/ II
		Místnost :									
		č. 403,404 : (14,22+1,102)*4		61,29000							
		Spádovaná plocha k vpusti : -1,5*2*4		-12,00000							
8	632443321R00	Potěr CemFlow® CF 30, plocha do 500 m2, tl. 50 mm	m2	16,04400	439,50	7 051,34	0,11110	1,78249	0,00000	0,00000	RTS 24/ II
		Místnost :									
		č. 403,404 : (14,22+1,102)+0,722		16,04000							

Položkový rozpočet

S:	0001	S-CENTRUM Hodonín
O:	ZL	Změnové listy
R:	ZL 01	Místnost 403, 404

P.č.	Číslo položky	Název položky	MJ	Množství	Cena / MJ	Celkem	Hmotnost / MJ	Hmotnost celk.(t)	Dem. hmotnost / MJ	Dem. hmotnost celk.(t)	Cen. soustava / platnost
9	632479124R00	Reprofilační potěr PCI Pericem EBF Special tl. do 20 mm, včetně spojovacího můstku	m2	3,00000	786,00	2 358,00	0,04436	0,13308	0,00000	0,00000	RTS 24/ II
		Koupelna 404 : 1,5*2		3,00000							
Díl: 96		**Bourání konstrukcí**				**1 324,34**					
22	965042141R00	Bourání podkladů pod dlažby nebo litých celistvých dlažeb a mazanin betonových nebo z litého asfaltu, tloušťky do 100 mm, plochy přes 4 m2	m3	1,22576	2 621,25	3 213,02	0,00000	0,00000	2,20000	2,69667	RTS 24/ II
		Místnost :									
		č. 403,404 : (14,22+1,102)*0,08		1,23000							
25	965048515R00	Broušení betonového povrchu do tloušťky 5 mm	m2	-15,32200	270,75	-4 148,43	0,00000	0,00000	0,01260	-0,19306	RTS 24/ II
		Místnost :									
		č. 403,404 : -(14,22+1,102)		-15,32000							
54	970241100R00	Řezání prostého betonu hloubka řezu 100 mm	m	4,60000	491,25	2 259,75	0,00000	0,00000	0,00046	0,00212	RTS 24/ II
		Řezání stávajících podlah : 4,6		4,60000							
Díl: 99		**Staveništní přesun hmot**				**457,65**					
13	998014021R00	Přesun hmot, budovy mont. vícepodl. s pláštěm, 18m	t	2,46714	185,50	457,65	0,00000	0,00000	0,00000	0,00000	RTS 24/ II
Díl: 711		**Izolace proti vodě**				**203,32**					
114	711170101R00	Odstranění izolace proti vodě - fólie vodorovná, volně	m2	15,32200	13,27	203,32	0,00000	0,00000	0,00143	0,02191	RTS 24/ II
		Místnost :									
		č. 403,404 : (14,22+1,102)		15,32000							
Díl: 712		**Povlakové krytiny**				**232,13**					
123	713102121R00	Odstranění tepelné izolace z desek, lamel, rohoží, pásů a foukané izolace podlah, volně uložené, z minerálních desek, lamel, rohoží a pásů, tloušťky do 100 mm	m2	15,32200	15,15	232,13	0,00000	0,00000	0,00220	0,03371	RTS 24/ II
		Místnost :									
		č. 403,404 : (14,22+1,102)		15,32000							

Položkový rozpočet

S:	0001	S-CENTRUM Hodonín
O:	ZL	Změnové listy
R:	ZL 01	Místnost 403, 404

P.č.	Číslo položky	Název položky	MJ	Množství	Cena / MJ	Celkem	Hmotnost / MJ	Hmotnost celk.(t)	Dem. hmotnost / MJ	Dem. hmotnost celk.(t)	Cen. soustava / platnost
Díl: 713		**Izolace tepelné**				**4 490,28**					
221	713121111RT1	Montáž tepelné nebo kročejové izolace podlah na sucho, jednovrstvé materiál ve specifikaci	m2	15,32200	41,40	634,33	0,00000	0,00000	0,00000	0,00000	RTS 24/ II
		Místnost :									
		č. 403,404 : (14,22+1,102)		15,32000							
227	713191100RT9	Položení separační fólie včetně dodávky PE fólie	m2	16,85420	45,72	770,57	0,00003	0,00051	0,00000	0,00000	RTS 24/ II
		Místnost :									
		č. 403,404 : (14,22+1,102)		15,32000							
		Koeficient Ztratné: 0,1		1,53000							
18	713191221R00	Dilatační pásek podél stěn výšky 100 mm včetně dodávky	m	31,23120	34,40	1 074,35	0,00000	0,00000	0,00000	0,00000	RTS 24/ II
		Pásek podél stěn :		28,39000							
		0,3+2,9+0,3+1,828+1,095+2,279+0,05+0,3+1,3+0,3+0,66 +7,75+1,765+2,215+2,05+0,9+0,4+2									
		Koeficient Ztratné: 0,1		2,84000							
19	28375766.AR	Deska izolační EPS 100, BACHL	m3	0,80441	2 500,00	2 011,03	0,02000	0,01609	0,00000	0,00000	RTS 24/ II
		Místnost :									
		č. 403,404 : (14,22+1,102)*0,05		0,77000							
		Koeficient : 0,05		0,04000							
Díl: 775		**Podlahy vlysové a parketové**				**857,87**					
20	775981101R00	Montáž přechodové, podlahové lišty do tmele	m	1,30000	96,70	125,71	0,00000	0,00000	0,00000	0,00000	RTS 24/ II
		nebo samolepicí lišty									
		Lišta přechod Chodba - Jednolůžkový pokoj : 1,3		1,30000							
21	775981122R00	Lišta nerezová přechodová,stejná výška vlys.podlah	m	1,43000	512,00	732,16	0,00044	0,00063	0,00000	0,00000	RTS 24/ II
		Lišta přechod Chodba - Jednolůžkový pokoj : 1,3		1,30000							
		Koeficient Ztratné: 0,1		0,13000							

Položkový rozpočet

S:	0001	S-CENTRUM Hodonín
O:	ZL	Změnové listy
R:	ZL 01	Místnost 403, 404

P.č.	Číslo položky	Název položky	MJ	Množství	Cena / MJ	Celkem	Hmotnost / MJ	Hmotnost celk.(t)	Dem. hmotnost / MJ	Dem. hmotnost celk.(t)	Cen. soustava / platnost
Díl: 776		**Podlahy povlakové**				**68,95**					
707	776101101R00	Přípravné práce vysávání povlakových podlah průmyslovým vysavačem	m2	15,32200	4,50	68,95	0,00000	0,00000	0,00000	0,00000	RTS 24/ II
		Místnost :									
		č. 403,404 : (14,22+1,102)		15,32000							
Díl: D96		**Přesuny suti a vybouraných hmot**				**2 874,82**					
172	979081111R00	Odvoz suti a vybour. hmot na skládku do 1 km	t	2,75229	192,85	530,78	0,00000	0,00000	0,00000	0,00000	RTS 24/ II
		Odkaz na mn. položky pořadí 25 : 2,75000		2,75000							
173	979081121R00	Odvoz suti a vybouraných hmot na skládku příplatek za každý další 1 km	t	38,53207	17,50	674,31	0,00000	0,00000	0,00000	0,00000	RTS 24/ II
		Odkaz na mn. položky pořadí 23 : 2,75214*14		38,53000							
174	979082111R00	Vnitrostaveništní doprava suti a vybouraných hmot do 10 m	t	2,75229	274,05	754,27	0,00000	0,00000	0,00000	0,00000	RTS 24/ II
		Odkaz na mn. položky pořadí 29 : 2,70000		2,70000							
		Odkaz na mn. položky pořadí 27 : 0,03000		0,03000							
		Odkaz na mn. položky pořadí 28 : 0,02000		0,02000							
175	979082121R00	Vnitrostaveništní doprava suti a vybouraných hmot příplatek k ceně za každých dalších 5 m	t	11,00916	30,52	336,00	0,00000	0,00000	0,00000	0,00000	RTS 24/ II
		Odkaz na mn. položky pořadí 25 : 2,75250*4		11,01000							
183	979990146R00	Poplatek za skládku za uložení, čistý polystyren, čistá minerální a skelná vata, , skupina 17 06 04 z Katalogu odpadů	t	0,03371	4 600,00	155,07	0,00000	0,00000	0,00000	0,00000	RTS 24/ II
		Odkaz na dem. hmot. položky pořadí 15 : 0,03000		0,03000							
187	979990181R00	Poplatek za skládku za uložení, PVC podlahová krytina, , skupina 20 03 07 z Katalogu odpadů	t	0,02191	4 600,00	100,79	0,00000	0,00000	0,00000	0,00000	RTS 24/ II
		Odkaz na dem. hmot. položky pořadí 14 : 0,02000		0,02000							
177	979990103R00	Poplatek za skládku za uložení, betonu, , skupina 17 01 01 z Katalogu odpadů	t	2,69667	120,00	323,60	0,00000	0,00000	0,00000	0,00000	Vlastní

Položkový rozpočet

S:	0001	S-CENTRUM Hodonín
O:	ZL	Změnové listy
R:	ZL 01	Místnost 403, 404

P.č.	Číslo položky	Název položky	MJ	Množství	Cena / MJ	Celkem	Hmotnost / MJ	Hmotnost celk.(t)	Dem. hmotnost / MJ	Dem. hmotnost celk.(t)	Cen. soustava / platnost
		Odkaz na dem. hmot. položky pořadí 10 : 2,70000		2,70000							

Cenová úroveň
RTS 24/ II
RTS 24/ II
RTS 24/ II
RTS 24/ II
RTS 24/ II
RTS 24/ II
RTS 24/ II
RTS 24/ II

Cenová úroveň
RTS 24/ II
SOD
SOD
SOD
RTS 24/ II
SOD
SOD

Cenová úroveň
SOD
SOD
RTS 24/ II
RTS 24/ II
RTS 24/ II
RTS 24/ II

Cenová úroveň
SOD
SOD
SOD
SOD
SOD
SOD
SOD
SOD

Cenová úroveň

Položkový rozpočet

S:	0001	S-CENTRUM Hodonín
O:	ZL	Změnové listy
R:	ZL 01	Místnost 405, 406

P.č.	Číslo položky	Název položky	MJ	Množství	Cena / MJ	Celkem	Hmotnost / MJ	Hmotnost celk.(t)	Dem. hmotnost / MJ	Dem. hmotnost celk.(t)	Cen. soustava / platnost
Díl: 3		**Svislé a kompletní konstrukce**				**884,40**					
1	317329224R00	Příplatek za výrobu betonu C 25/30 ze suché pytlované směsi (pro malé objemy prací)	m3	0,06000	14 740,00	884,40	-0,26260	-0,01576	0,00000	0,00000	RTS 24/ II
		Koupelna 406 : 1,5*2*0,02		0,06000							
Díl: 62		**Úpravy povrchů vnější**				**1 747,99**					
2	624602115R00	Tmelení spár š. 30 mm hl. 2,1 mm elastickým tmelem Soudalseal	m	3,12700	559,00	1 747,99	0,00087	0,00272	0,00000	0,00000	RTS 24/ II
		1,827+1,3		3,13000							
Díl: 63		**Podlahy a podlahové konstrukce**				**18 654,07**					
3	631317105R00	Řezání dilatační spáry hl. 0-50 mm, beton prostý	m	5,68300	73,50	417,70	0,00000	0,00000	0,00000	0,00000	RTS 24/ II
		2,783		2,78000							
		2,9		2,90000							
4	631663111R00	Oprava trhlin epoxidovou pryskyřicí	m	5,68300	1 121,00	6 370,64	0,00300	0,01705	0,00000	0,00000	RTS 24/ II
		2,783		2,78000							
		2,9		2,90000							
5	632401922R00	Příplatek k potěrům za sklon 15-30° tloušťky 20 mm	m2	3,00000	28,90	86,70	0,00000	0,00000	0,00000	0,00000	RTS 24/ II
		Koupelna 406 : 1,5*2		3,00000							
6	632441491R00	Broušení anhydritových potěrů - odstranění šlemu	m2	15,32200	51,20	784,49	0,00000	0,00000	0,00000	0,00000	RTS 24/ II
		Místnost :									
		č. 405,406 : (14,22+1,102)		15,32000							
7	632443312R00	Potěr CemFlow® CF 30, do 100 m2, přípl. zkd 5 mm	m2	49,28800	38,60	1 902,52	0,01111	0,54759	0,00000	0,00000	RTS 24/ II
		Místnost :									
		č. 405,406 : (14,22+1,102)*4		61,29000							
		Spádovaná plocha k vpusti : -1,5*2*4		-12,00000							
8	632443321R00	Potěr CemFlow® CF 30, plocha do 500 m2, tl. 50 mm	m2	15,32200	439,50	6 734,02	0,11110	1,70227	0,00000	0,00000	RTS 24/ II
		Místnost :									
		č. 405,406 : 14,22+1,102		15,32000							

Položkový rozpočet

S:	0001	S-CENTRUM Hodonín
O:	ZL	Změnové listy
R:	ZL 01	Místnost 405, 406

P.č.	Číslo položky	Název položky	MJ	Množství	Cena / MJ	Celkem	Hmotnost / MJ	Hmotnost celk.(t)	Dem. hmotnost / MJ	Dem. hmotnost celk.(t)	Cen. soustava / platnost
9	632479124R00	Reprofilační potěr PCI Pericem EBF Special tl. do 20 mm, včetně spojovacího můstku	m2	3,00000	786,00	2 358,00	0,04436	0,13308	0,00000	0,00000	RTS 24/ II
		Koupelna 406 : 1,5*2		3,00000							
Díl: 96		**Bourání konstrukcí**				**1 329,25**					
22	965042141R00	Bourání podkladů pod dlažby nebo litých celistvých dlažeb a mazanin betonových nebo z litého asfaltu, tloušťky do 100 mm, plochy přes 4 m2	m3	1,22576	2 621,25	3 213,02	0,00000	0,00000	2,20000	2,69667	RTS 24/ II
		Místnost :									
		č. 405,406 : (14,22+1,102)*0,08		1,23000							
25	965048515R00	Broušení betonového povrchu do tloušťky 5 mm	m2	-15,32200	270,75	-4 148,43	0,00000	0,00000	0,01260	-0,19306	RTS 24/ II
		Místnost :									
		č. 405,406 : -(14,22+1,102)		-15,32000							
54	970241100R00	Řezání prostého betonu hloubka řezu 100 mm	m	4,61000	491,25	2 264,66	0,00000	0,00000	0,00046	0,00212	RTS 24/ II
		Řezání stávajících podlah : 4,61		4,61000							
Díl: 99		**Staveništní přesun hmot**				**442,78**					
13	998014021R00	Přesun hmot, budovy mont. vícepodl. s pláštěm, 18m	t	2,38696	185,50	442,78	0,00000	0,00000	0,00000	0,00000	RTS 24/ II
Díl: 711		**Izolace proti vodě**				**203,32**					
114	711170101R00	Odstranění izolace proti vodě - fólie vodorovná, volně	m2	15,32200	13,27	203,32	0,00000	0,00000	0,00143	0,02191	RTS 24/ II
		Místnost :									
		č. 405,406 : (14,22+1,102)		15,32000							
Díl: 712		**Povlakové krytiny**				**232,13**					
123	713102121R00	Odstranění tepelné izolace z desek, lamel, rohoží, pásů a foukané izolace podlah, volně uložené, z minerálních desek, lamel, rohoží a pásů, tloušťky do 100 mm	m2	15,32200	15,15	232,13	0,00000	0,00000	0,00220	0,03371	RTS 24/ II
		Místnost :									
		č. 405,406 : (14,22+1,102)		15,32000							

Položkový rozpočet

S:	0001	S-CENTRUM Hodonín
O:	ZL	Změnové listy
R:	ZL 01	Místnost 405, 406

P.č.	Číslo položky	Název položky	MJ	Množství	Cena / MJ	Celkem	Hmotnost / MJ	Hmotnost celk.(t)	Dem. hmotnost / MJ	Dem. hmotnost celk.(t)	Cen. soustava / platnost
Díl: 713		**Izolace tepelné**				**4 490,28**					
221	713121111RT1	Montáž tepelné nebo kročejové izolace podlah na sucho, jednovrstvé materiál ve specifikaci	m2	15,32200	41,40	634,33	0,00000	0,00000	0,00000	0,00000	RTS 24/ II
		Místnost :									
		č. 405,406 : (14,22+1,102)		15,32000							
227	713191100RT9	Položení separační fólie včetně dodávky PE fólie	m2	16,85420	45,72	770,57	0,00003	0,00051	0,00000	0,00000	RTS 24/ II
		Místnost :									
		č. 405,406 : (14,22+1,102)		15,32000							
		Koeficient Ztratné: 0,1		1,53000							
18	713191221R00	Dilatační pásek podél stěn výšky 100 mm včetně dodávky	m	31,23120	34,40	1 074,35	0,00000	0,00000	0,00000	0,00000	RTS 24/ II
		Pásek podél stěn : 0,3+2,9+0,3+1,828+1,095+2,279+0,05+0,3+1,3+0,3+0,66+7,75+1,765+2,215+2,05+0,9+0,4+2		28,39000							
		Koeficient Ztratné: 0,1		2,84000							
19	28375766.AR	Deska izolační EPS 100, BACHL	m3	0,80441	2 500,00	2 011,03	0,02000	0,01609	0,00000	0,00000	RTS 24/ II
		Místnost :									
		č. 405,406 : (14,22+1,102)*0,05		0,77000							
		Koeficient : 0,05		0,04000							
Díl: 775		**Podlahy vlysové a parketové**				**857,87**					
20	775981101R00	Montáž přechodové, podlahové lišty do tmele	m	1,30000	96,70	125,71	0,00000	0,00000	0,00000	0,00000	RTS 24/ II
		nebo samolepicí lišty									
		Lišta přechod Chodba - Jednolůžkový pokoj : 1,3		1,30000							
21	775981122R00	Lišta nerezová přechodová,stejná výška vlys.podlah	m	1,43000	512,00	732,16	0,00044	0,00063	0,00000	0,00000	RTS 24/ II
		Lišta přechod Chodba - Jednolůžkový pokoj : 1,3		1,30000							
		Koeficient Ztratné: 0,1		0,13000							

Položkový rozpočet

S:	0001	S-CENTRUM Hodonín
O:	ZL	Změnové listy
R:	ZL 01	Místnost 405, 406

P.č.	Číslo položky	Název položky	MJ	Množství	Cena / MJ	Celkem	Hmotnost / MJ	Hmotnost celk.(t)	Dem. hmotnost / MJ	Dem. hmotnost celk.(t)	Cen. soustava / platnost
Díl: 776		**Podlahy povlakové**				**68,95**					
707	776101101R00	Přípravné práce vysávání povlakových podlah průmyslovým vysavačem	m2	15,32200	4,50	68,95	0,00000	0,00000	0,00000	0,00000	RTS 24/ II
		Místnost :									
		č. 405,406 : (14,22+1,102)		15,32000							
Díl: D96		**Přesuny suti a vybouraných hmot**				**2 874,82**					
172	979081111R00	Odvoz suti a vybour. hmot na skládku do 1 km	t	2,75229	192,85	530,78	0,00000	0,00000	0,00000	0,00000	RTS 24/ II
		Odkaz na mn. položky pořadí 25 : 2,75000		2,75000							
173	979081121R00	Odvoz suti a vybouraných hmot na skládku příplatek za každý další 1 km	t	38,53207	17,50	674,31	0,00000	0,00000	0,00000	0,00000	RTS 24/ II
		Odkaz na mn. položky pořadí 23 : 2,75214*14		38,53000							
174	979082111R00	Vnitrostaveništní doprava suti a vybouraných hmot do 10 m	t	2,75229	274,05	754,27	0,00000	0,00000	0,00000	0,00000	RTS 24/ II
		Odkaz na mn. položky pořadí 29 : 2,70000		2,70000							
		Odkaz na mn. položky pořadí 27 : 0,03000		0,03000							
		Odkaz na mn. položky pořadí 28 : 0,02000		0,02000							
175	979082121R00	Vnitrostaveništní doprava suti a vybouraných hmot příplatek k ceně za každých dalších 5 m	t	11,00916	30,52	336,00	0,00000	0,00000	0,00000	0,00000	RTS 24/ II
		Odkaz na mn. položky pořadí 25 : 2,75250*4		11,01000							
183	979990146R00	Poplatek za skládku za uložení, čistý polystyren, čistá minerální a skelná vata, , skupina 17 06 04 z Katalogu odpadů	t	0,03371	4 600,00	155,07	0,00000	0,00000	0,00000	0,00000	RTS 24/ II
		Odkaz na dem. hmot. položky pořadí 15 : 0,03000		0,03000							
187	979990181R00	Poplatek za skládku za uložení, PVC podlahová krytina, , skupina 20 03 07 z Katalogu odpadů	t	0,02191	4 600,00	100,79	0,00000	0,00000	0,00000	0,00000	RTS 24/ II
		Odkaz na dem. hmot. položky pořadí 14 : 0,02000		0,02000							
177	979990103R00	Poplatek za skládku za uložení, betonu, , skupina 17 01 01 z Katalogu odpadů	t	2,69667	120,00	323,60	0,00000	0,00000	0,00000	0,00000	Vlastní

Položkový rozpočet

S:	0001	S-CENTRUM Hodonín
O:	ZL	Změnové listy
R:	ZL 01	Místnost 405, 406

P.č.	Číslo položky	Název položky	MJ	Množství	Cena / MJ	Celkem	Hmotnost / MJ	Hmotnost celk.(t)	Dem. hmotnost / MJ	Dem. hmotnost celk.(t)	Cen. soustava / platnost
		Odkaz na dem. hmot. položky pořadí 10 : 2,70000		2,70000							

Cenová úroveň
RTS 24/ II
RTS 24/ II
RTS 24/ II
RTS 24/ II
RTS 24/ II
RTS 24/ II
RTS 24/ II
RTS 24/ II

Cenová úroveň
RTS 24/ II
SOD
SOD
SOD
RTS 24/ II
SOD
SOD

Cenová úroveň
SOD
SOD
RTS 24/ II
RTS 24/ II
RTS 24/ II
RTS 24/ II

Cenová úroveň
SOD
SOD
SOD
SOD
SOD
SOD
SOD
SOD

Cenová úroveň

Položkový rozpočet

S:	0001	S-CENTRUM Hodonín
O:	ZL	Změnové listy
R:	ZL 01	Místnost 407, 408

P.č.	Číslo položky	Název položky	MJ	Množství	Cena / MJ	Celkem	Hmotnost / MJ	Hmotnost celk.(t)	Dem. hmotnost / MJ	Dem. hmotnost celk.(t)	Cen. soustava / platnost
Díl: 3		**Svislé a kompletní konstrukce**				**884,40**					
1	317329224R00	Příplatek za výrobu betonu C 25/30 ze suché pytlované směsi (pro malé objemy prací)	m3	0,06000	14 740,00	884,40	-0,26260	-0,01576	0,00000	0,00000	RTS 24/ II
		Koupelna 408 : 1,5*2*0,02		0,06000							
Díl: 62		**Úpravy povrchů vnější**				**1 747,99**					
2	624602115R00	Tmelení spár š. 30 mm hl. 2,1 mm elastickým tmelem Soudalseal	m	3,12700	559,00	1 747,99	0,00087	0,00272	0,00000	0,00000	RTS 24/ II
		1,827+1,3		3,13000							
Díl: 63		**Podlahy a podlahové konstrukce**				**18 977,37**					
3	631317105R00	Řezání dilatační spáry hl. 0-50 mm, beton prostý	m	5,68800	73,50	418,07	0,00000	0,00000	0,00000	0,00000	RTS 24/ II
		2,788		2,79000							
		2,9		2,90000							
4	631663111R00	Oprava trhlin epoxidovou pryskyřicí	m	5,68800	1 121,00	6 376,25	0,00300	0,01706	0,00000	0,00000	RTS 24/ II
		2,788		2,79000							
		2,9		2,90000							
5	632401922R00	Příplatek k potěrům za sklon 15-30° tloušťky 20 mm	m2	3,00000	28,90	86,70	0,00000	0,00000	0,00000	0,00000	RTS 24/ II
		Koupelna 408 : 1,5*2		3,00000							
6	632441491R00	Broušení anhydritových potěrů - odstranění šlemu	m2	15,32200	51,20	784,49	0,00000	0,00000	0,00000	0,00000	RTS 24/ II
		Místnost :									
		č. 407,408 : (14,22+1,102)		15,32000							
7	632443312R00	Potěr CemFlow® CF 30, do 100 m2, přípl. zkd 5 mm	m2	49,28800	38,60	1 902,52	0,01111	0,54759	0,00000	0,00000	RTS 24/ II
		Místnost :									
		č. 407,408 : (14,22+1,102)*4		61,29000							
		Spádovaná plocha k vpusti : -1,5*2*4		-12,00000							
8	632443321R00	Potěr CemFlow® CF 30, plocha do 500 m2, tl. 50 mm	m2	16,04400	439,50	7 051,34	0,11110	1,78249	0,00000	0,00000	RTS 24/ II
		Místnost :									
		č. 407,408 : (14,22+1,102)+0,722		16,04000							

Položkový rozpočet

S:	0001	S-CENTRUM Hodonín
O:	ZL	Změnové listy
R:	ZL 01	Místnost 407, 408

P.č.	Číslo položky	Název položky	MJ	Množství	Cena / MJ	Celkem	Hmotnost / MJ	Hmotnost celk.(t)	Dem. hmotnost / MJ	Dem. hmotnost celk.(t)	Cen. soustava / platnost
9	632479124R00	Reprofilační potěr PCI Pericem EBF Special tl. do 20 mm, včetně spojovacího můstku	m2	3,00000	786,00	2 358,00	0,04436	0,13308	0,00000	0,00000	RTS 24/ II
		Koupelna 408 : 1,5*2		3,00000							
Díl: 96		**Bourání konstrukcí**				**1 331,71**					
22	965042141R00	Bourání podkladů pod dlažby nebo litých celistvých dlažeb a mazanin betonových nebo z litého asfaltu, tloušťky do 100 mm, plochy přes 4 m2	m3	1,22576	2 621,25	3 213,02	0,00000	0,00000	2,20000	2,69667	RTS 24/ II
		Místnost :									
		č. 407,408 : (14,22+1,102)*0,08		1,23000							
25	965048515R00	Broušení betonového povrchu do tloušťky 5 mm	m2	-15,32200	270,75	-4 148,43	0,00000	0,00000	0,01260	-0,19306	RTS 24/ II
		Místnost :									
		č. 407,408 : -(14,22+1,102)		-15,32000							
54	970241100R00	Řezání prostého betonu hloubka řezu 100 mm	m	4,61500	491,25	2 267,12	0,00000	0,00000	0,00046	0,00212	RTS 24/ II
		Řezání stávajících podlah : 4,615		4,62000							
Díl: 99		**Staveništní přesun hmot**				**457,66**					
13	998014021R00	Přesun hmot, budovy mont. vícepodl. s pláštěm, 18m	t	2,46719	185,50	457,66	0,00000	0,00000	0,00000	0,00000	RTS 24/ II
Díl: 711		**Izolace proti vodě**				**203,32**					
114	711170101R00	Odstranění izolace proti vodě - fólie vodorovná, volně	m2	15,32200	13,27	203,32	0,00000	0,00000	0,00143	0,02191	RTS 24/ II
		Místnost :									
		č. 407,408 : (14,22+1,102)		15,32000							
Díl: 712		**Povlakové krytiny**				**232,13**					
123	713102121R00	Odstranění tepelné izolace z desek, lamel, rohoží, pásů a foukané izolace podlah, volně uložené, z minerálních desek, lamel, rohoží a pásů, tloušťky do 100 mm	m2	15,32200	15,15	232,13	0,00000	0,00000	0,00220	0,03371	RTS 24/ II
		Místnost :									
		č. 407,408 : (14,22+1,102)		15,32000							

Položkový rozpočet

S:	0001	S-CENTRUM Hodonín
O:	ZL	Změnové listy
R:	ZL 01	Místnost 407, 408

P.č.	Číslo položky	Název položky	MJ	Množství	Cena / MJ	Celkem	Hmotnost / MJ	Hmotnost celk.(t)	Dem. hmotnost / MJ	Dem. hmotnost celk.(t)	Cen. soustava / platnost
Díl: 713		**Izolace tepelné**				**4 490,28**					
221	713121111RT1	Montáž tepelné nebo kročejové izolace podlah na sucho, jednovrstvé materiál ve specifikaci	m2	15,32200	41,40	634,33	0,00000	0,00000	0,00000	0,00000	RTS 24/ II
		Místnost :									
		č. 407,408 : (14,22+1,102)		15,32000							
227	713191100RT9	Položení separační fólie včetně dodávky PE fólie	m2	16,85420	45,72	770,57	0,00003	0,00051	0,00000	0,00000	RTS 24/ II
		Místnost :									
		č. 407,408 : (14,22+1,102)		15,32000							
		Koeficient Ztratné: 0,1		1,53000							
18	713191221R00	Dilatační pásek podél stěn výšky 100 mm včetně dodávky	m	31,23120	34,40	1 074,35	0,00000	0,00000	0,00000	0,00000	RTS 24/ II
		Pásek podél stěn : 0,3+2,9+0,3+1,828+1,095+2,279+0,05+0,3+1,3+0,3+0,66 +7,75+1,765+2,215+2,05+0,9+0,4+2		28,39000							
		Koeficient Ztratné: 0,1		2,84000							
19	28375766.AR	Deska izolační EPS 100, BACHL	m3	0,80441	2 500,00	2 011,03	0,02000	0,01609	0,00000	0,00000	RTS 24/ II
		Místnost :									
		č. 407,408 : (14,22+1,102)*0,05		0,77000							
		Koeficient : 0,05		0,04000							
Díl: 775		**Podlahy vlysové a parketové**				**857,87**					
20	775981101R00	Montáž přechodové, podlahové lišty do tmele	m	1,30000	96,70	125,71	0,00000	0,00000	0,00000	0,00000	RTS 24/ II
		nebo samolepicí lišty									
		Lišta přechod Chodba - Jednolůžkový pokoj : 1,3		1,30000							
21	775981122R00	Lišta nerezová přechodová,stejná výška vlys.podlah	m	1,43000	512,00	732,16	0,00044	0,00063	0,00000	0,00000	RTS 24/ II
		Lišta přechod Chodba - Jednolůžkový pokoj : 1,3		1,30000							
		Koeficient Ztratné: 0,1		0,13000							

Položkový rozpočet

S:	0001	S-CENTRUM Hodonín
O:	ZL	Změnové listy
R:	ZL 01	Místnost 407, 408

P.č.	Číslo položky	Název položky	MJ	Množství	Cena / MJ	Celkem	Hmotnost / MJ	Hmotnost celk.(t)	Dem. hmotnost / MJ	Dem. hmotnost celk.(t)	Cen. soustava / platnost
Díl: 776		**Podlahy povlakové**				**68,95**					
707	776101101R00	Přípravné práce vysávání povlakových podlah průmyslovým vysavačem	m2	15,32200	4,50	68,95	0,00000	0,00000	0,00000	0,00000	RTS 24/ II
		Místnost :									
		č. 407,408 : (14,22+1,102)		15,32000							
Díl: D96		**Přesuny suti a vybouraných hmot**				**2 874,82**					
172	979081111R00	Odvoz suti a vybour. hmot na skládku do 1 km	t	2,75229	192,85	530,78	0,00000	0,00000	0,00000	0,00000	RTS 24/ II
		Odkaz na mn. položky pořadí 25 : 2,75000		2,75000							
173	979081121R00	Odvoz suti a vybouraných hmot na skládku příplatek za každý další 1 km	t	38,53207	17,50	674,31	0,00000	0,00000	0,00000	0,00000	RTS 24/ II
		Odkaz na mn. položky pořadí 23 : 2,75214*14		38,53000							
174	979082111R00	Vnitrostaveništní doprava suti a vybouraných hmot do 10 m	t	2,75229	274,05	754,27	0,00000	0,00000	0,00000	0,00000	RTS 24/ II
		Odkaz na mn. položky pořadí 29 : 2,70000		2,70000							
		Odkaz na mn. položky pořadí 27 : 0,03000		0,03000							
		Odkaz na mn. položky pořadí 28 : 0,02000		0,02000							
175	979082121R00	Vnitrostaveništní doprava suti a vybouraných hmot příplatek k ceně za každých dalších 5 m	t	11,00916	30,52	336,00	0,00000	0,00000	0,00000	0,00000	RTS 24/ II
		Odkaz na mn. položky pořadí 25 : 2,75250*4		11,01000							
183	979990146R00	Poplatek za skládku za uložení, čistý polystyren, čistá minerální a skelná vata, , skupina 17 06 04 z Katalogu odpadů	t	0,03371	4 600,00	155,07	0,00000	0,00000	0,00000	0,00000	RTS 24/ II
		Odkaz na dem. hmot. položky pořadí 15 : 0,03000		0,03000							
187	979990181R00	Poplatek za skládku za uložení, PVC podlahová krytina, , skupina 20 03 07 z Katalogu odpadů	t	0,02191	4 600,00	100,79	0,00000	0,00000	0,00000	0,00000	RTS 24/ II
		Odkaz na dem. hmot. položky pořadí 14 : 0,02000		0,02000							
177	979990103R00	Poplatek za skládku za uložení, betonu, , skupina 17 01 01 z Katalogu odpadů	t	2,69667	120,00	323,60	0,00000	0,00000	0,00000	0,00000	Vlastní

Položkový rozpočet

S:	0001	S-CENTRUM Hodonín
O:	ZL	Změnové listy
R:	ZL 01	Místnost 407, 408

P.č.	Číslo položky	Název položky	MJ	Množství	Cena / MJ	Celkem	Hmotnost / MJ	Hmotnost celk.(t)	Dem. hmotnost / MJ	Dem. hmotnost celk.(t)	Cen. soustava / platnost
		Odkaz na dem. hmot. položky pořadí 10 : 2,70000		2,70000							

Cenová úroveň
RTS 24/ II
RTS 24/ II
RTS 24/ II
RTS 24/ II
RTS 24/ II
RTS 24/ II
RTS 24/ II
RTS 24/ II

Cenová úroveň
RTS 24/ II
SOD
SOD
SOD
RTS 24/ II
SOD
SOD

Cenová úroveň
SOD
SOD
RTS 24/ II
RTS 24/ II
RTS 24/ II
RTS 24/ II

Cenová úroveň
SOD
SOD
SOD
SOD
SOD
SOD
SOD
SOD

Cenová úroveň

Položkový rozpočet

S:	0001	S-CENTRUM Hodonín
O:	ZL	Změnové listy
R:	ZL 01	Místnost 409, 410

P.č.	Číslo položky	Název položky	MJ	Množství	Cena / MJ	Celkem	Hmotnost / MJ	Hmotnost celk.(t)	Dem. hmotnost / MJ	Dem. hmotnost celk.(t)	Cen. soustava / platnost
Díl: 3		**Svislé a kompletní konstrukce**				**884,40**					
1	317329224R00	Příplatek za výrobu betonu C 25/30 ze suché pytlované směsi (pro malé objemy prací)	m3	0,06000	14 740,00	884,40	-0,26260	-0,01576	0,00000	0,00000	RTS 24/ II
		Koupelna 410 : 1,5*2*0,02		0,06000							
Díl: 62		**Úpravy povrchů vnější**				**1 747,99**					
2	624602115R00	Tmelení spár š. 30 mm hl. 2,1 mm elastickým tmelem Soudalseal	m	3,12700	559,00	1 747,99	0,00087	0,00272	0,00000	0,00000	RTS 24/ II
		1,827+1,3		3,13000							
Díl: 63		**Podlahy a podlahové konstrukce**				**18 660,05**					
3	631317105R00	Řezání dilatační spáry hl. 0-50 mm, beton prostý	m	5,68800	73,50	418,07	0,00000	0,00000	0,00000	0,00000	RTS 24/ II
		2,788		2,79000							
		2,9		2,90000							
4	631663111R00	Oprava trhlin epoxidovou pryskyřicí	m	5,68800	1 121,00	6 376,25	0,00300	0,01706	0,00000	0,00000	RTS 24/ II
		2,788		2,79000							
		2,9		2,90000							
5	632401922R00	Příplatek k potěrům za sklon 15-30° tloušťky 20 mm	m2	3,00000	28,90	86,70	0,00000	0,00000	0,00000	0,00000	RTS 24/ II
		Koupelna 410 : 1,5*2		3,00000							
6	632441491R00	Broušení anhydritových potěrů - odstranění šlemu	m2	15,32200	51,20	784,49	0,00000	0,00000	0,00000	0,00000	RTS 24/ II
		Místnost :									
		č. 409,410 : (14,22+1,102)		15,32000							
7	632443312R00	Potěr CemFlow® CF 30, do 100 m2, přípl. zkd 5 mm	m2	49,28800	38,60	1 902,52	0,01111	0,54759	0,00000	0,00000	RTS 24/ II
		Místnost :									
		č. 409,410 : (14,22+1,102)*4		61,29000							
		Spádovaná plocha k vpusti : -1,5*2*4		-12,00000							
8	632443321R00	Potěr CemFlow® CF 30, plocha do 500 m2, tl. 50 mm	m2	15,32200	439,50	6 734,02	0,11110	1,70227	0,00000	0,00000	RTS 24/ II
		Místnost :									
		č. 409,410 : (14,22+1,102)		15,32000							

Položkový rozpočet

S:	0001	S-CENTRUM Hodonín
O:	ZL	Změnové listy
R:	ZL 01	Místnost 409, 410

P.č.	Číslo položky	Název položky	MJ	Množství	Cena / MJ	Celkem	Hmotnost / MJ	Hmotnost celk.(t)	Dem. hmotnost / MJ	Dem. hmotnost celk.(t)	Cen. soustava / platnost
9	632479124R00	Reprofilační potěr PCI Pericem EBF Special tl. do 20 mm, včetně spojovacího můstku	m2	3,00000	786,00	2 358,00	0,04436	0,13308	0,00000	0,00000	RTS 24/ II
		Koupelna 410 : 1,5*2		3,00000							
Díl: 96		**Bourání konstrukcí**				**1 331,71**					
22	965042141R00	Bourání podkladů pod dlažby nebo litých celistvých dlažeb a mazanin betonových nebo z litého asfaltu, tloušťky do 100 mm, plochy přes 4 m2	m3	1,22576	2 621,25	3 213,02	0,00000	0,00000	2,20000	2,69667	RTS 24/ II
		Místnost :									
		č. 409,410 : (14,22+1,102)*0,08		1,23000							
25	965048515R00	Broušení betonového povrchu do tloušťky 5 mm	m2	-15,32200	270,75	-4 148,43	0,00000	0,00000	0,01260	-0,19306	RTS 24/ II
		Místnost :									
		č. 409,410 : -(14,22+1,102)		-15,32000							
54	970241100R00	Řezání prostého betonu hloubka řezu 100 mm	m	4,61500	491,25	2 267,12	0,00000	0,00000	0,00046	0,00212	RTS 24/ II
		Řezání stávajících podlah : 4,615		4,62000							
Díl: 99		**Staveništní přesun hmot**				**442,78**					
13	998014021R00	Přesun hmot, budovy mont. vícepodl. s pláštěm, 18m	t	2,38697	185,50	442,78	0,00000	0,00000	0,00000	0,00000	RTS 24/ II
Díl: 711		**Izolace proti vodě**				**203,32**					
114	711170101R00	Odstranění izolace proti vodě - fólie vodorovná, volně	m2	15,32200	13,27	203,32	0,00000	0,00000	0,00143	0,02191	RTS 24/ II
		Místnost :									
		č. 409,410 : (14,22+1,102)		15,32000							
Díl: 712		**Povlakové krytiny**				**232,13**					
123	713102121R00	Odstranění tepelné izolace z desek, lamel, rohoží, pásů a foukané izolace podlah, volně uložené, z minerálních desek, lamel, rohoží a pásů, tloušťky do 100 mm	m2	15,32200	15,15	232,13	0,00000	0,00000	0,00220	0,03371	RTS 24/ II
		Místnost :									
		č. 409,410 : (14,22+1,102)		15,32000							

Položkový rozpočet

S:	0001	S-CENTRUM Hodonín
O:	ZL	Změnové listy
R:	ZL 01	Místnost 409, 410

P.č.	Číslo položky	Název položky	MJ	Množství	Cena / MJ	Celkem	Hmotnost / MJ	Hmotnost celk.(t)	Dem. hmotnost / MJ	Dem. hmotnost celk.(t)	Cen. soustava / platnost
Díl: 713		**Izolace tepelné**				**4 490,28**					
221	713121111RT1	Montáž tepelné nebo kročejové izolace podlah na sucho, jednovrstvé materiál ve specifikaci	m2	15,32200	41,40	634,33	0,00000	0,00000	0,00000	0,00000	RTS 24/ II
		Místnost :									
		č. 409,410 : (14,22+1,102)		15,32000							
227	713191100RT9	Položení separační fólie včetně dodávky PE fólie	m2	16,85420	45,72	770,57	0,00003	0,00051	0,00000	0,00000	RTS 24/ II
		Místnost :									
		č. 409,410 : (14,22+1,102)		15,32000							
		Koeficient Ztratné: 0,1		1,53000							
18	713191221R00	Dilatační pásek podél stěn výšky 100 mm včetně dodávky	m	31,23120	34,40	1 074,35	0,00000	0,00000	0,00000	0,00000	RTS 24/ II
		Pásek podél stěn : 0,3+2,9+0,3+1,828+1,095+2,279+0,05+0,3+1,3+0,3+0,66 +7,75+1,765+2,215+2,05+0,9+0,4+2		28,39000							
		Koeficient Ztratné: 0,1		2,84000							
19	28375766.AR	Deska izolační EPS 100, BACHL	m3	0,80441	2 500,00	2 011,03	0,02000	0,01609	0,00000	0,00000	RTS 24/ II
		Místnost :									
		č. 409,410 : (14,22+1,102)*0,05		0,77000							
		Koeficient : 0,05		0,04000							
Díl: 775		**Podlahy vlysové a parketové**				**857,87**					
20	775981101R00	Montáž přechodové, podlahové lišty do tmele	m	1,30000	96,70	125,71	0,00000	0,00000	0,00000	0,00000	RTS 24/ II
		nebo samolepicí lišty									
		Lišta přechod Chodba - Jednolůžkový pokoj : 1,3		1,30000							
21	775981122R00	Lišta nerezová přechodová,stejná výška vlys.podlah	m	1,43000	512,00	732,16	0,00044	0,00063	0,00000	0,00000	RTS 24/ II
		Lišta přechod Chodba - Jednolůžkový pokoj : 1,3		1,30000							
		Koeficient Ztratné: 0,1		0,13000							

Položkový rozpočet

S:	0001	S-CENTRUM Hodonín
O:	ZL	Změnové listy
R:	ZL 01	Místnost 409, 410

P.č.	Číslo položky	Název položky	MJ	Množství	Cena / MJ	Celkem	Hmotnost / MJ	Hmotnost celk.(t)	Dem. hmotnost / MJ	Dem. hmotnost celk.(t)	Cen. soustava / platnost
Díl: 776		**Podlahy povlakové**				**68,95**					
707	776101101R00	Přípravné práce vysávání povlakových podlah průmyslovým vysavačem	m2	15,32200	4,50	68,95	0,00000	0,00000	0,00000	0,00000	RTS 24/ II
		Místnost :									
		č. 409,410 : (14,22+1,102)		15,32000							
Díl: D96		**Přesuny suti a vybouraných hmot**				**2 874,82**					
172	979081111R00	Odvoz suti a vybour. hmot na skládku do 1 km	t	2,75229	192,85	530,78	0,00000	0,00000	0,00000	0,00000	RTS 24/ II
		Odkaz na mn. položky pořadí 25 : 2,75000		2,75000							
173	979081121R00	Odvoz suti a vybouraných hmot na skládku příplatek za každý další 1 km	t	38,53207	17,50	674,31	0,00000	0,00000	0,00000	0,00000	RTS 24/ II
		Odkaz na mn. položky pořadí 23 : 2,75214*14		38,53000							
174	979082111R00	Vnitrostaveništní doprava suti a vybouraných hmot do 10 m	t	2,75229	274,05	754,27	0,00000	0,00000	0,00000	0,00000	RTS 24/ II
		Odkaz na mn. položky pořadí 29 : 2,70000		2,70000							
		Odkaz na mn. položky pořadí 27 : 0,03000		0,03000							
		Odkaz na mn. položky pořadí 28 : 0,02000		0,02000							
175	979082121R00	Vnitrostaveništní doprava suti a vybouraných hmot příplatek k ceně za každých dalších 5 m	t	11,00916	30,52	336,00	0,00000	0,00000	0,00000	0,00000	RTS 24/ II
		Odkaz na mn. položky pořadí 25 : 2,75250*4		11,01000							
183	979990146R00	Poplatek za skládku za uložení, čistý polystyren, čistá minerální a skelná vata, , skupina 17 06 04 z Katalogu odpadů	t	0,03371	4 600,00	155,07	0,00000	0,00000	0,00000	0,00000	RTS 24/ II
		Odkaz na dem. hmot. položky pořadí 15 : 0,03000		0,03000							
187	979990181R00	Poplatek za skládku za uložení, PVC podlahová krytina, , skupina 20 03 07 z Katalogu odpadů	t	0,02191	4 600,00	100,79	0,00000	0,00000	0,00000	0,00000	RTS 24/ II
		Odkaz na dem. hmot. položky pořadí 14 : 0,02000		0,02000							
177	979990103R00	Poplatek za skládku za uložení, betonu, , skupina 17 01 01 z Katalogu odpadů	t	2,69667	120,00	323,60	0,00000	0,00000	0,00000	0,00000	Vlastní

Položkový rozpočet

S:	0001	S-CENTRUM Hodonín
O:	ZL	Změnové listy
R:	ZL 01	Místnost 409, 410

P.č.	Číslo položky	Název položky	MJ	Množství	Cena / MJ	Celkem	Hmotnost / MJ	Hmotnost celk.(t)	Dem. hmotnost / MJ	Dem. hmotnost celk.(t)	Cen. soustava / platnost
		Odkaz na dem. hmot. položky pořadí 10 : 2,70000		2,70000							

Cenová úroveň
RTS 24/ II
RTS 24/ II
RTS 24/ II
RTS 24/ II
RTS 24/ II
RTS 24/ II
RTS 24/ II
RTS 24/ II

Cenová úroveň
RTS 24/ II
SOD
SOD
SOD
RTS 24/ II
SOD
SOD

Cenová úroveň
SOD
SOD
RTS 24/ II
RTS 24/ II
RTS 24/ II
RTS 24/ II

Cenová úroveň
SOD
SOD
SOD
SOD
SOD
SOD
SOD
SOD

Cenová úroveň

Položkový rozpočet

S:	0001	S-CENTRUM Hodonín
O:	ZL	Změnové listy
R:	ZL 01	Místnost 411, 412

P.č.	Číslo položky	Název položky	MJ	Množství	Cena / MJ	Celkem	Hmotnost / MJ	Hmotnost celk.(t)	Dem. hmotnost / MJ	Dem. hmotnost celk.(t)	Cen. soustava / platnost
Díl: 3		**Svislé a kompletní konstrukce**				**884,40**					
1	317329224R00	Příplatek za výrobu betonu C 25/30 ze suché pytlované směsi (pro malé objemy prací)	m3	0,06000	14 740,00	884,40	-0,26260	-0,01576	0,00000	0,00000	RTS 24/ II
		Koupelna 411 : 1,5*2*0,02		0,06000							
Díl: 62		**Úpravy povrchů vnější**				**1 747,99**					
2	624602115R00	Tmelení spár š. 30 mm hl. 2,1 mm elastickým tmelem Soudalseal	m	3,12700	559,00	1 747,99	0,00087	0,00272	0,00000	0,00000	RTS 24/ II
		1,827+1,3		3,13000							
Díl: 63		**Podlahy a podlahové konstrukce**				**18 654,07**					
3	631317105R00	Řezání dilatační spáry hl. 0-50 mm, beton prostý	m	5,68300	73,50	417,70	0,00000	0,00000	0,00000	0,00000	RTS 24/ II
		2,783		2,78000							
		2,9		2,90000							
4	631663111R00	Oprava trhlin epoxidovou pryskyřicí	m	5,68300	1 121,00	6 370,64	0,00300	0,01705	0,00000	0,00000	RTS 24/ II
		2,783		2,78000							
		2,9		2,90000							
5	632401922R00	Příplatek k potěrům za sklon 15-30° tloušťky 20 mm	m2	3,00000	28,90	86,70	0,00000	0,00000	0,00000	0,00000	RTS 24/ II
		Koupelna 411 : 1,5*2		3,00000							
6	632441491R00	Broušení anhydritových potěrů - odstranění šlemu	m2	15,32200	51,20	784,49	0,00000	0,00000	0,00000	0,00000	RTS 24/ II
		Místnost :									
		č. 411,412 : (14,22+1,102)		15,32000							
7	632443312R00	Potěr CemFlow® CF 30, do 100 m2, přípl. zkd 5 mm	m2	49,28800	38,60	1 902,52	0,01111	0,54759	0,00000	0,00000	RTS 24/ II
		Místnost :									
		č. 411,412 : (14,22+1,102)*4		61,29000							
		Spádovaná plocha k vpusti : -1,5*2*4		-12,00000							
8	632443321R00	Potěr CemFlow® CF 30, plocha do 500 m2, tl. 50 mm	m2	15,32200	439,50	6 734,02	0,11110	1,70227	0,00000	0,00000	RTS 24/ II
		Místnost :									
		č. 411,412 : (14,22+1,102)		15,32000							

Položkový rozpočet

S:	0001	S-CENTRUM Hodonín
O:	ZL	Změnové listy
R:	ZL 01	Místnost 411, 412

P.č.	Číslo položky	Název položky	MJ	Množství	Cena / MJ	Celkem	Hmotnost / MJ	Hmotnost celk.(t)	Dem. hmotnost / MJ	Dem. hmotnost celk.(t)	Cen. soustava / platnost
9	632479124R00	Reprofilační potěr PCI Pericem EBF Special tl. do 20 mm, včetně spojovacího můstku	m2	3,00000	786,00	2 358,00	0,04436	0,13308	0,00000	0,00000	RTS 24/ II
		Koupelna 411 : 1,5*2		3,00000							
Díl: 96		**Bourání konstrukcí**				**1 329,25**					
22	965042141R00	Bourání podkladů pod dlažby nebo litých celistvých dlažeb a mazanin betonových nebo z litého asfaltu, tloušťky do 100 mm, plochy přes 4 m2	m3	1,22576	2 621,25	3 213,02	0,00000	0,00000	2,20000	2,69667	RTS 24/ II
		Místnost :									
		č. 411,412 : (14,22+1,102)*0,08		1,23000							
25	965048515R00	Broušení betonového povrchu do tloušťky 5 mm	m2	-15,32200	270,75	-4 148,43	0,00000	0,00000	0,01260	-0,19306	RTS 24/ II
		Místnost :									
		č. 411,412 : -(14,22+1,102)		-15,32000							
54	970241100R00	Řezání prostého betonu hloubka řezu 100 mm	m	4,61000	491,25	2 264,66	0,00000	0,00000	0,00046	0,00212	RTS 24/ II
		Řezání stávajících podlah : 4,61		4,61000							
Díl: 99		**Staveništní přesun hmot**				**442,78**					
13	998014021R00	Přesun hmot, budovy mont. vícepodl. s pláštěm, 18m	t	2,38696	185,50	442,78	0,00000	0,00000	0,00000	0,00000	RTS 24/ II
Díl: 711		**Izolace proti vodě**				**203,32**					
114	711170101R00	Odstranění izolace proti vodě - fólie vodorovná, volně	m2	15,32200	13,27	203,32	0,00000	0,00000	0,00143	0,02191	RTS 24/ II
		Místnost :									
		č. 411,412 : (14,22+1,102)		15,32000							
Díl: 712		**Povlakové krytiny**				**232,13**					
123	713102121R00	Odstranění tepelné izolace z desek, lamel, rohoží, pásů a foukané izolace podlah, volně uložené, z minerálních desek, lamel, rohoží a pásů, tloušťky do 100 mm	m2	15,32200	15,15	232,13	0,00000	0,00000	0,00220	0,03371	RTS 24/ II
		Místnost :									
		č. 411,412 : (14,22+1,102)		15,32000							

Položkový rozpočet

S:	0001	S-CENTRUM Hodonín
O:	ZL	Změnové listy
R:	ZL 01	Místnost 411, 412

P.č.	Číslo položky	Název položky	MJ	Množství	Cena / MJ	Celkem	Hmotnost / MJ	Hmotnost celk.(t)	Dem. hmotnost / MJ	Dem. hmotnost celk.(t)	Cen. soustava / platnost
Díl: 713		**Izolace tepelné**				**4 490,28**					
221	713121111RT1	Montáž tepelné nebo kročejové izolace podlah na sucho, jednovrstvé materiál ve specifikaci	m2	15,32200	41,40	634,33	0,00000	0,00000	0,00000	0,00000	RTS 24/ II
		Místnost :									
		č. 411,412 : (14,22+1,102)		15,32000							
227	713191100RT9	Položení separační fólie včetně dodávky PE fólie	m2	16,85420	45,72	770,57	0,00003	0,00051	0,00000	0,00000	RTS 24/ II
		Místnost :									
		č. 411,412 : (14,22+1,102)		15,32000							
		Koeficient Ztratné: 0,1		1,53000							
18	713191221R00	Dilatační pásek podél stěn výšky 100 mm včetně dodávky	m	31,23120	34,40	1 074,35	0,00000	0,00000	0,00000	0,00000	RTS 24/ II
		Pásek podél stěn : 0,3+2,9+0,3+1,828+1,095+2,279+0,05+0,3+1,3+0,3+0,66 +7,75+1,765+2,215+2,05+0,9+0,4+2		28,39000							
		Koeficient Ztratné: 0,1		2,84000							
19	28375766.AR	Deska izolační EPS 100, BACHL	m3	0,80441	2 500,00	2 011,03	0,02000	0,01609	0,00000	0,00000	RTS 24/ II
		Místnost :									
		č. 411,412 : (14,22+1,102)*0,05		0,77000							
		Koeficient : 0,05		0,04000							
Díl: 775		**Podlahy vlysové a parketové**				**857,87**					
20	775981101R00	Montáž přechodové, podlahové lišty do tmele	m	1,30000	96,70	125,71	0,00000	0,00000	0,00000	0,00000	RTS 24/ II
		nebo samolepicí lišty									
		Lišta přechod Chodba - Jednolůžkový pokoj : 1,3		1,30000							
21	775981122R00	Lišta nerezová přechodová,stejná výška vlys.podlah	m	1,43000	512,00	732,16	0,00044	0,00063	0,00000	0,00000	RTS 24/ II
		Lišta přechod Chodba - Jednolůžkový pokoj : 1,3		1,30000							
		Koeficient Ztratné: 0,1		0,13000							

Položkový rozpočet

S:	0001	S-CENTRUM Hodonín
O:	ZL	Změnové listy
R:	ZL 01	Místnost 411, 412

P.č.	Číslo položky	Název položky	MJ	Množství	Cena / MJ	Celkem	Hmotnost / MJ	Hmotnost celk.(t)	Dem. hmotnost / MJ	Dem. hmotnost celk.(t)	Cen. soustava / platnost
Díl: 776		**Podlahy povlakové**				**68,95**					
707	776101101R00	Přípravné práce vysávání povlakových podlah průmyslovým vysavačem	m2	15,32200	4,50	68,95	0,00000	0,00000	0,00000	0,00000	RTS 24/ II
		Místnost :									
		č. 411,412 : (14,22+1,102)		15,32000							
Díl: D96		**Přesuny suti a vybouraných hmot**				**2 874,82**					
172	979081111R00	Odvoz suti a vybour. hmot na skládku do 1 km	t	2,75229	192,85	530,78	0,00000	0,00000	0,00000	0,00000	RTS 24/ II
		Odkaz na mn. položky pořadí 25 : 2,75000		2,75000							
173	979081121R00	Odvoz suti a vybouraných hmot na skládku příplatek za každý další 1 km	t	38,53207	17,50	674,31	0,00000	0,00000	0,00000	0,00000	RTS 24/ II
		Odkaz na mn. položky pořadí 23 : 2,75214*14		38,53000							
174	979082111R00	Vnitrostaveništní doprava suti a vybouraných hmot do 10 m	t	2,75229	274,05	754,27	0,00000	0,00000	0,00000	0,00000	RTS 24/ II
		Odkaz na mn. položky pořadí 29 : 2,70000		2,70000							
		Odkaz na mn. položky pořadí 27 : 0,03000		0,03000							
		Odkaz na mn. položky pořadí 28 : 0,02000		0,02000							
175	979082121R00	Vnitrostaveništní doprava suti a vybouraných hmot příplatek k ceně za každých dalších 5 m	t	11,00916	30,52	336,00	0,00000	0,00000	0,00000	0,00000	RTS 24/ II
		Odkaz na mn. položky pořadí 25 : 2,75250*4		11,01000							
183	979990146R00	Poplatek za skládku za uložení, čistý polystyren, čistá minerální a skelná vata, , skupina 17 06 04 z Katalogu odpadů	t	0,03371	4 600,00	155,07	0,00000	0,00000	0,00000	0,00000	RTS 24/ II
		Odkaz na dem. hmot. položky pořadí 15 : 0,03000		0,03000							
187	979990181R00	Poplatek za skládku za uložení, PVC podlahová krytina, , skupina 20 03 07 z Katalogu odpadů	t	0,02191	4 600,00	100,79	0,00000	0,00000	0,00000	0,00000	RTS 24/ II
		Odkaz na dem. hmot. položky pořadí 14 : 0,02000		0,02000							
177	979990103R00	Poplatek za skládku za uložení, betonu, , skupina 17 01 01 z Katalogu odpadů	t	2,69667	120,00	323,60	0,00000	0,00000	0,00000	0,00000	Vlastní

Položkový rozpočet

S:	0001	S-CENTRUM Hodonín
O:	ZL	Změnové listy
R:	ZL 01	Místnost 411, 412

P.č.	Číslo položky	Název položky	MJ	Množství	Cena / MJ	Celkem	Hmotnost / MJ	Hmotnost celk.(t)	Dem. hmotnost / MJ	Dem. hmotnost celk.(t)	Cen. soustava / platnost
		Odkaz na dem. hmot. položky pořadí 10 : 2,70000		2,70000							

Cenová úroveň
RTS 24/ II
RTS 24/ II
RTS 24/ II
RTS 24/ II
RTS 24/ II
RTS 24/ II
RTS 24/ II
RTS 24/ II

Cenová úroveň
RTS 24/ II
SOD
SOD
SOD
RTS 24/ II
SOD
SOD

Cenová úroveň
SOD
SOD
RTS 24/ II
RTS 24/ II
RTS 24/ II
RTS 24/ II

Cenová úroveň
SOD
SOD
SOD
SOD
SOD
SOD
SOD
SOD

Cenová úroveň

Položkový rozpočet

S:	0001	S-CENTRUM Hodonín
O:	ZL	Změnové listy
R:	ZL 01	Místnost 413, 419

P.č.	Číslo položky	Název položky	MJ	Množství	Cena / MJ	Celkem	Hmotnost / MJ	Hmotnost celk.(t)	Dem. hmotnost / MJ	Dem. hmotnost celk.(t)	Cen. soustava / platnost
Díl: 3		**Svislé a kompletní konstrukce**				**884,40**					
1	317329224R00	Příplatek za výrobu betonu C 25/30 ze suché pytlované směsi (pro malé objemy prací)	m3	0,06000	14 740,00	884,40	-0,26260	-0,01576	0,00000	0,00000	RTS 24/ II
		Spádovaná plocha k vpusti : 1,5*2*0,02		0,06000							
Díl: 62		**Úpravy povrchů vnější**				**1 599,86**					
2	624602115R00	Tmelení spár š. 30 mm hl. 2,1 mm elastickým tmelem Soudalseal	m	2,86200	559,00	1 599,86	0,00087	0,00249	0,00000	0,00000	RTS 24/ II
		1,562+1,3		2,86000							
Díl: 63		**Podlahy a podlahové konstrukce**				**15 094,16**					
3	631317105R00	Řezání dilatační spáry hl. 0-50 mm, beton prostý	m	4,21800	73,50	310,02	0,00000	0,00000	0,00000	0,00000	RTS 24/ II
		Prořezání spáry pro sponkování : 2,168		2,17000							
		2,05		2,05000							
4	631663111R00	Oprava trhlin epoxidovou pryskyřicí	m	4,21800	1 121,00	4 728,38	0,00300	0,01265	0,00000	0,00000	RTS 24/ II
		Zalití po sponkování : 2,168		2,17000							
		2,05		2,05000							
5	632401922R00	Příplatek k potěrům za sklon 15-30° tloušťky 20 mm	m2	3,00000	28,90	86,70	0,00000	0,00000	0,00000	0,00000	RTS 24/ II
		Koupelna 419 : 2*1,5		3,00000							
6	632441491R00	Broušení anhydritových potěrů - odstranění šlemu	m2	12,51630	51,20	640,83	0,00000	0,00000	0,00000	0,00000	RTS 24/ II
		Místnost :									
		č. 413,419 : (11,7373+0,779)		12,52000							
7	632443312R00	Potěr CemFlow® CF 30, do 100 m2, přípl. zkd 5 mm	m2	38,06520	38,60	1 469,32	0,01111	0,42290	0,00000	0,00000	RTS 24/ II
		Místnost :									
		č. 413,419 : (11,7373+0,779)*4		50,07000							
		Spádovaná plocha k vpusti : -1,5*2*4		-12,00000							
8	632443321R00	Potěr CemFlow® CF 30, plocha do 500 m2, tl. 50 mm	m2	12,51630	439,50	5 500,91	0,11110	1,39056	0,00000	0,00000	RTS 24/ II
		Místnost :									
		č. 413,419 : (11,7373+0,779)		12,52000							

Položkový rozpočet

S:	0001	S-CENTRUM Hodonín
O:	ZL	Změnové listy
R:	ZL 01	Místnost 413, 419

P.č.	Číslo položky	Název položky	MJ	Množství	Cena / MJ	Celkem	Hmotnost / MJ	Hmotnost celk.(t)	Dem. hmotnost / MJ	Dem. hmotnost celk.(t)	Cen. soustava / platnost
9	632479124R00	Reprofilační potěr PCI Pericem EBF Special tl. do 20 mm, včetně spojovacího můstku	m2	3,00000	786,00	2 358,00	0,04436	0,13308	0,00000	0,00000	RTS 24/ II
		Spádovaná plocha k vpusti : 1,5*2		3,00000							
Díl: 96		**Bourání konstrukcí**				**1 070,69**					
22	965042141R00	Bourání podkladů pod dlažby nebo litých celistvých dlažeb a mazanin betonových nebo z litého asfaltu, tloušťky do 100 mm, plochy přes 4 m2	m3	1,00130	2 621,25	2 624,66	0,00000	0,00000	2,20000	2,20286	RTS 24/ II
		Místnost :									
		č. 413,419 : (11,7373+0,779)*0,08		1,00000							
25	965048515R00	Broušení betonového povrchu do tloušťky 5 mm	m2	-12,51630	270,75	-3 388,79	0,00000	0,00000	0,01260	-0,15771	RTS 24/ II
		Místnost :									
		č. 413,419 : -(11,7373+0,779)		-12,52000							
54	970241100R00	Řezání prostého betonu hloubka řezu 100 mm	m	3,73500	491,25	1 834,82	0,00000	0,00000	0,00046	0,00172	RTS 24/ II
		Řezání stávajících podlah : 3,735		3,73000							
Díl: 99		**Staveništní přesun hmot**				**360,97**					
13	998014021R00	Přesun hmot, budovy mont. vícepodl. s pláštěm, 18m	t	1,94593	185,50	360,97	0,00000	0,00000	0,00000	0,00000	RTS 24/ II
Díl: 711		**Izolace proti vodě**				**166,09**					
114	711170101R00	Odstranění izolace proti vodě - fólie vodorovná, volně	m2	12,51630	13,27	166,09	0,00000	0,00000	0,00143	0,01790	RTS 24/ II
		Místnost :									
		č. 413,419 : (11,7373+0,779)		12,52000							
Díl: 712		**Povlakové krytiny**				**189,62**					
123	713102121R00	Odstranění tepelné izolace z desek, lamel, rohoží, pásů a foukané izolace podlah, volně uložené, z minerálních desek, lamel, rohoží a pásů, tloušťky do 100 mm	m2	12,51630	15,15	189,62	0,00000	0,00000	0,00220	0,02754	RTS 24/ II
		Místnost :									
		č. 513,519 : (11,7373+0,779)		12,52000							

Položkový rozpočet

S:	0001	S-CENTRUM Hodonín
O:	ZL	Změnové listy
R:	ZL 01	Místnost 413, 419

P.č.	Číslo položky	Název položky	MJ	Množství	Cena / MJ	Celkem	Hmotnost / MJ	Hmotnost celk.(t)	Dem. hmotnost / MJ	Dem. hmotnost celk.(t)	Cen. soustava / platnost
Díl: 713		**Izolace tepelné**				**3 583,70**					
221	713121111RT1	Montáž tepelné nebo kročejové izolace podlah na sucho, jednovrstvé materiál ve specifikaci	m2	12,51630	41,40	518,17	0,00000	0,00000	0,00000	0,00000	RTS 24/ II
		Místnost :									
		č. 413,419 : (11,7373+0,779)		12,52000							
227	713191100RT9	Položení separační fólie včetně dodávky PE fólie	m2	13,76793	45,72	629,47	0,00003	0,00041	0,00000	0,00000	RTS 24/ II
		Místnost :									
		č. 413,419 : (11,7373+0,779)		12,52000							
		Koeficient Ztratné: 0,1		1,25000							
18	713191221R00	Dilatační pásek podél stěn výšky 100 mm včetně dodávky	m	23,06040	34,40	793,28	0,00000	0,00000	0,00000	0,00000	RTS 24/ II
		Místnost :									
		č. 413 : 1,567+0,15+0,15+2,282+0,3+1,3+0,3+0,25+3,05+0,38+0,38+2,05		12,16000							
		č. 419 : 2+0,9+0,185+2+1,5+2,22		8,80000							
		Koeficient Ztratné: 0,1		2,10000							
19	28375766.AR	Deska izolační EPS 100, BACHL	m3	0,65711	2 500,00	1 642,78	0,02000	0,01314	0,00000	0,00000	RTS 24/ II
		Místnost :									
		č. 413,419 : (11,7373+0,779)*0,05		0,63000							
		Koeficient : 0,05		0,03000							
Díl: 775		**Podlahy vlysové a parketové**				**857,87**					
20	775981101R00	Montáž přechodové, podlahové lišty do tmele	m	1,30000	96,70	125,71	0,00000	0,00000	0,00000	0,00000	RTS 24/ II
		nebo samolepicí lišty									
		Lišta přechod Chodba - Jednolůžkový pokoj : 1,3		1,30000							
21	775981122R00	Lišta nerezová přechodová,stejná výška vlys.podlah	m	1,43000	512,00	732,16	0,00044	0,00063	0,00000	0,00000	RTS 24/ II

Položkový rozpočet

S:	0001	S-CENTRUM Hodonín
O:	ZL	Změnové listy
R:	ZL 01	Místnost 413, 419

P.č.	Číslo položky	Název položky	MJ	Množství	Cena / MJ	Celkem	Hmotnost / MJ	Hmotnost celk.(t)	Dem. hmotnost / MJ	Dem. hmotnost celk.(t)	Cen. soustava / platnost
		Lišta přechod Chodba - Jednolůžkový pokoj : 1,3		1,30000							
		Koeficient Ztratné: 0,1		0,13000							
Díl: 777		**Podlahy ze syntetických hmot**				**112,65**					
22	777101101R00	Příprava podkladu - vysávání podlah prům.vysavačem	m2	12,51630	9,00	112,65	0,00000	0,00000	0,00000	0,00000	RTS 24/ II
		Místnost :									
		č. 413,419 : (11,7373+0,779)		12,52000							
Díl: D96		**Přesuny suti a vybouraných hmot**				**2 348,39**					
172	979081111R00	Odvoz suti a vybour. hmot na skládku do 1 km	t	2,24830	192,85	433,58	0,00000	0,00000	0,00000	0,00000	RTS 24/ II
		Odkaz na mn. položky pořadí 24 : 2,25000		2,25000							
173	979081121R00	Odvoz suti a vybouraných hmot na skládku příplatek za každý další 1 km	t	31,47624	17,50	550,83	0,00000	0,00000	0,00000	0,00000	RTS 24/ II
		Odkaz na mn. položky pořadí 22 : 2,24857*14		31,48000							
174	979082111R00	Vnitrostaveništní doprava suti a vybouraných hmot do 10 m	t	2,24830	274,05	616,15	0,00000	0,00000	0,00000	0,00000	RTS 24/ II
		Odkaz na mn. položky pořadí 28 : 2,20000		2,20000							
		Odkaz na mn. položky pořadí 26 : 0,03000		0,03000							
		Odkaz na mn. položky pořadí 27 : 0,02000		0,02000							
175	979082121R00	Vnitrostaveništní doprava suti a vybouraných hmot příplatek k ceně za každých dalších 5 m	t	8,99321	30,52	274,47	0,00000	0,00000	0,00000	0,00000	RTS 24/ II
		Odkaz na mn. položky pořadí 24 : 2,24750*4		8,99000							
183	979990146R00	Poplatek za skládku za uložení, čistý polystyren, čistá minerální a skelná vata, , skupina 17 06 04 z Katalogu odpadů	t	0,02754	4 600,00	126,68	0,00000	0,00000	0,00000	0,00000	RTS 24/ II
		Odkaz na dem. hmot. položky pořadí 14 : 0,03000		0,03000							
187	979990181R00	Poplatek za skládku za uložení, PVC podlahová krytina, , skupina 20 03 07 z Katalogu odpadů	t	0,01790	4 600,00	82,34	0,00000	0,00000	0,00000	0,00000	RTS 24/ II
		Odkaz na dem. hmot. položky pořadí 13 : 0,02000		0,02000							

Položkový rozpočet

S:	0001	S-CENTRUM Hodonín
O:	ZL	Změnové listy
R:	ZL 01	Místnost 413, 419

P.č.	Číslo položky	Název položky	MJ	Množství	Cena / MJ	Celkem	Hmotnost / MJ	Hmotnost celk.(t)	Dem. hmotnost / MJ	Dem. hmotnost celk.(t)	Cen. soustava / platnost
177	979990103R00	Poplatek za skládku za uložení, betonu, , skupina 17 01 01 z Katalogu odpadů	t	2,20287	120,00	264,34	0,00000	0,00000	0,00000	0,00000	Vlastní
		Odkaz na dem. hmot. položky pořadí 9 : 2,20000		2,20000							

Cenová úroveň
RTS 24/ II
RTS 24/ II
RTS 24/ II
RTS 24/ II
RTS 24/ II
RTS 24/ II
RTS 24/ II
RTS 24/ II

Cenová úroveň
RTS 24/ II
SOD
SOD
SOD
RTS 24/ II
SOD
SOD

Cenová úroveň
SOD
SOD
RTS 24/ II
RTS 24/ II
RTS 24/ II
RTS 24/ II

Cenová úroveň
RTS 24/ II
SOD
SOD
SOD
SOD
SOD
SOD

Cenová úroveň

SOD

Položkový rozpočet

S:	0001	S-CENTRUM Hodonín
O:	ZL	Změnové listy
R:	ZL 01	Místnost 414, 420

P.č.	Číslo položky	Název položky	MJ	Množství	Cena / MJ	Celkem	Hmotnost / MJ	Hmotnost celk.(t)	Dem. hmotnost / MJ	Dem. hmotnost celk.(t)	Cen. soustava / platnost
Díl: 3		**Svislé a kompletní konstrukce**				**884,40**					
1	317329224R00	Příplatek za výrobu betonu C 25/30 ze suché pytlované směsi (pro malé objemy prací)	m3	0,06000	14 740,00	884,40	-0,26260	-0,01576	0,00000	0,00000	RTS 24/ II
		Spádovaná plocha k vpusti : 1,5*2*0,02		0,06000							
Díl: 62		**Úpravy povrchů vnější**				**1 599,86**					
2	624602115R00	Tmelení spár š. 30 mm hl. 2,1 mm elastickým tmelem Soudalseal	m	2,86200	559,00	1 599,86	0,00087	0,00249	0,00000	0,00000	RTS 24/ II
		1,562+1,3		2,86000							
Díl: 63		**Podlahy a podlahové konstrukce**				**15 100,13**					
3	631317105R00	Řezání dilatační spáry hl. 0-50 mm, beton prostý	m	4,22300	73,50	310,39	0,00000	0,00000	0,00000	0,00000	RTS 24/ II
		Prořezání spáry pro sponkování : 2,173		2,17000							
		2,05		2,05000							
4	631663111R00	Oprava trhlin epoxidovou pryskyřicí	m	4,22300	1 121,00	4 733,98	0,00300	0,01267	0,00000	0,00000	RTS 24/ II
		Zalití po sponkování : 2,173		2,17000							
		2,05		2,05000							
5	632401922R00	Příplatek k potěrům za sklon 15-30° tloušťky 20 mm	m2	3,00000	28,90	86,70	0,00000	0,00000	0,00000	0,00000	RTS 24/ II
		Koupelna 420 : 2*1,5		3,00000							
6	632441491R00	Broušení anhydritových potěrů - odstranění šlemu	m2	12,51630	51,20	640,83	0,00000	0,00000	0,00000	0,00000	RTS 24/ II
		Místnost :									
		č. 414,420 : (11,7373+0,779)		12,52000							
7	632443312R00	Potěr CemFlow® CF 30, do 100 m2, přípl. zkd 5 mm	m2	38,06520	38,60	1 469,32	0,01111	0,42290	0,00000	0,00000	RTS 24/ II
		Místnost :									
		č. 414,420 : (11,7373+0,779)*4		50,07000							
		Spádovaná plocha k vpusti : -1,5*2*4		-12,00000							
8	632443321R00	Potěr CemFlow® CF 30, plocha do 500 m2, tl. 50 mm	m2	12,51630	439,50	5 500,91	0,11110	1,39056	0,00000	0,00000	RTS 24/ II
		Místnost :									
		č. 414,420 : (11,7373+0,779)		12,52000							

Položkový rozpočet

S:	0001	S-CENTRUM Hodonín
O:	ZL	Změnové listy
R:	ZL 01	Místnost 414, 420

P.č.	Číslo položky	Název položky	MJ	Množství	Cena / MJ	Celkem	Hmotnost / MJ	Hmotnost celk.(t)	Dem. hmotnost / MJ	Dem. hmotnost celk.(t)	Cen. soustava / platnost
9	632479124R00	Reprofilační potěr PCI Pericem EBF Special tl. do 20 mm, včetně spojovacího můstku	m2	3,00000	786,00	2 358,00	0,04436	0,13308	0,00000	0,00000	RTS 24/ II
		Spádovaná plocha k vpusti : 1,5*2		3,00000							
Díl: 96		**Bourání konstrukcí**				**1 070,69**					
22	965042141R00	Bourání podkladů pod dlažby nebo litých celistvých dlažeb a mazanin betonových nebo z litého asfaltu, tloušťky do 100 mm, plochy přes 4 m2	m3	1,00130	2 621,25	2 624,66	0,00000	0,00000	2,20000	2,20286	RTS 24/ II
		Místnost :									
		č. 414,420 : (11,7373+0,779)*0,08		1,00000							
25	965048515R00	Broušení betonového povrchu do tloušťky 5 mm	m2	-12,51630	270,75	-3 388,79	0,00000	0,00000	0,01260	-0,15771	RTS 24/ II
		Místnost :									
		č. 414,420 : -(11,7373+0,779)		-12,52000							
54	970241100R00	Řezání prostého betonu hloubka řezu 100 mm	m	3,73500	491,25	1 834,82	0,00000	0,00000	0,00046	0,00172	RTS 24/ II
		Řezání stávajících podlah : 3,735		3,73000							
Díl: 99		**Staveništní přesun hmot**				**360,97**					
13	998014021R00	Přesun hmot, budovy mont. vícepodl. s pláštěm, 18m	t	1,94595	185,50	360,97	0,00000	0,00000	0,00000	0,00000	RTS 24/ II
Díl: 711		**Izolace proti vodě**				**166,09**					
114	711170101R00	Odstranění izolace proti vodě - fólie vodorovná, volně	m2	12,51630	13,27	166,09	0,00000	0,00000	0,00143	0,01790	RTS 24/ II
		Místnost :									
		č. 414,420 : (11,7373+0,779)		12,52000							
Díl: 712		**Povlakové krytiny**				**189,62**					
123	713102121R00	Odstranění tepelné izolace z desek, lamel, rohoží, pásů a foukané izolace podlah, volně uložené, z minerálních desek, lamel, rohoží a pásů, tloušťky do 100 mm	m2	12,51630	15,15	189,62	0,00000	0,00000	0,00220	0,02754	RTS 24/ II
		Místnost :									
		č. 414,420 : (11,7373+0,779)		12,52000							

Položkový rozpočet

S:	0001	S-CENTRUM Hodonín
O:	ZL	Změnové listy
R:	ZL 01	Místnost 414, 420

P.č.	Číslo položky	Název položky	MJ	Množství	Cena / MJ	Celkem	Hmotnost / MJ	Hmotnost celk.(t)	Dem. hmotnost / MJ	Dem. hmotnost celk.(t)	Cen. soustava / platnost
Díl: 713		**Izolace tepelné**				**3 583,32**					
221	713121111RT1	Montáž tepelné nebo kročejové izolace podlah na sucho, jednovrstvé materiál ve specifikaci	m2	12,51630	41,40	518,17	0,00000	0,00000	0,00000	0,00000	RTS 24/ II
		Místnost :									
		č. 414,420 : (11,7373+0,779)		12,52000							
227	713191100RT9	Položení separační fólie včetně dodávky PE fólie	m2	13,76793	45,72	629,47	0,00003	0,00041	0,00000	0,00000	RTS 24/ II
		Místnost :									
		č. 414,420 : (11,7373+0,779)		12,52000							
		Koeficient Ztratné: 0,1		1,25000							
18	713191221R00	Dilatační pásek podél stěn výšky 100 mm včetně dodávky	m	23,04940	34,40	792,90	0,00000	0,00000	0,00000	0,00000	RTS 24/ II
		Místnost :									
		č. 414 : 1,562+0,15+0,15+2,282+0,3+1,3+0,3+0,25+3,05+0,38+0,38+2,05		12,15000							
		č. 420 : 1,995+0,9+0,185+2+1,5+2,22		8,80000							
		Koeficient Ztratné: 0,1		2,10000							
19	28375766.AR	Deska izolační EPS 100, BACHL	m3	0,65711	2 500,00	1 642,78	0,02000	0,01314	0,00000	0,00000	RTS 24/ II
		Místnost :									
		č. 414,420 : (11,7373+0,779)*0,05		0,63000							
		Koeficient : 0,05		0,03000							
Díl: 775		**Podlahy vlysové a parketové**				**857,87**					
20	775981101R00	Montáž přechodové, podlahové lišty do tmele	m	1,30000	96,70	125,71	0,00000	0,00000	0,00000	0,00000	RTS 24/ II
		nebo samolepicí lišty									
		Lišta přechod Chodba - Jednolůžkový pokoj : 1,3		1,30000							
21	775981122R00	Lišta nerezová přechodová,stejná výška vlys.podlah	m	1,43000	512,00	732,16	0,00044	0,00063	0,00000	0,00000	RTS 24/ II

Položkový rozpočet

S:	0001	S-CENTRUM Hodonín
O:	ZL	Změnové listy
R:	ZL 01	Místnost 414, 420

P.č.	Číslo položky	Název položky	MJ	Množství	Cena / MJ	Celkem	Hmotnost / MJ	Hmotnost celk.(t)	Dem. hmotnost / MJ	Dem. hmotnost celk.(t)	Cen. soustava / platnost
		Lišta přechod Chodba - Jednolůžkový pokoj : 1,3		1,30000							
		Koeficient Ztratné: 0,1		0,13000							
Díl: 777		**Podlahy ze syntetických hmot**				**112,65**					
22	777101101R00	Příprava podkladu - vysávání podlah prům.vysavačem	m2	12,51630	9,00	112,65	0,00000	0,00000	0,00000	0,00000	RTS 24/ II
		Místnost :									
		č. 414,420 : (11,7373+0,779)		12,52000							
Díl: D96		**Přesuny suti a vybouraných hmot**				**2 348,39**					
172	979081111R00	Odvoz suti a vybour. hmot na skládku do 1 km	t	2,24830	192,85	433,58	0,00000	0,00000	0,00000	0,00000	RTS 24/ II
		Odkaz na mn. položky pořadí 24 : 2,25000		2,25000							
173	979081121R00	Odvoz suti a vybouraných hmot na skládku příplatek za každý další 1 km	t	31,47624	17,50	550,83	0,00000	0,00000	0,00000	0,00000	RTS 24/ II
		Odkaz na mn. položky pořadí 22 : 2,24857*14		31,48000							
174	979082111R00	Vnitrostaveništní doprava suti a vybouraných hmot do 10 m	t	2,24830	274,05	616,15	0,00000	0,00000	0,00000	0,00000	RTS 24/ II
		Odkaz na mn. položky pořadí 28 : 2,20000		2,20000							
		Odkaz na mn. položky pořadí 26 : 0,03000		0,03000							
		Odkaz na mn. položky pořadí 27 : 0,02000		0,02000							
175	979082121R00	Vnitrostaveništní doprava suti a vybouraných hmot příplatek k ceně za každých dalších 5 m	t	8,99321	30,52	274,47	0,00000	0,00000	0,00000	0,00000	RTS 24/ II
		Odkaz na mn. položky pořadí 24 : 2,24750*4		8,99000							
183	979990146R00	Poplatek za skládku za uložení, čistý polystyren, čistá minerální a skelná vata, , skupina 17 06 04 z Katalogu odpadů	t	0,02754	4 600,00	126,68	0,00000	0,00000	0,00000	0,00000	RTS 24/ II
		Odkaz na dem. hmot. položky pořadí 14 : 0,03000		0,03000							
187	979990181R00	Poplatek za skládku za uložení, PVC podlahová krytina, , skupina 20 03 07 z Katalogu odpadů	t	0,01790	4 600,00	82,34	0,00000	0,00000	0,00000	0,00000	RTS 24/ II
		Odkaz na dem. hmot. položky pořadí 13 : 0,02000		0,02000							

Položkový rozpočet

S:	0001	S-CENTRUM Hodonín
O:	ZL	Změnové listy
R:	ZL 01	Místnost 414, 420

P.č.	Číslo položky	Název položky	MJ	Množství	Cena / MJ	Celkem	Hmotnost / MJ	Hmotnost celk.(t)	Dem. hmotnost / MJ	Dem. hmotnost celk.(t)	Cen. soustava / platnost
177	979990103R00	Poplatek za skládku za uložení, betonu, , skupina 17 01 01 z Katalogu odpadů	t	2,20287	120,00	264,34	0,00000	0,00000	0,00000	0,00000	Vlastní
		Odkaz na dem. hmot. položky pořadí 9 : 2,20000		2,20000							

Cenová úroveň
RTS 24/ II
RTS 24/ II
RTS 24/ II
RTS 24/ II
RTS 24/ II
RTS 24/ II
RTS 24/ II
RTS 24/ II

Cenová úroveň
RTS 24/ II
SOD
SOD
SOD
RTS 24/ II
SOD
SOD

Cenová úroveň
SOD
SOD
RTS 24/ II
RTS 24/ II
RTS 24/ II
RTS 24/ II

Cenová úroveň
RTS 24/ II
SOD
SOD
SOD
SOD
SOD
SOD

Cenová úroveň
SOD

Položkový rozpočet

S:	0001	S-CENTRUM Hodonín
O:	ZL	Změnové listy
R:	ZL 01	Místnost 415, 421

P.č.	Číslo položky	Název položky	MJ	Množství	Cena / MJ	Celkem	Hmotnost / MJ	Hmotnost celk.(t)	Dem. hmotnost / MJ	Dem. hmotnost celk.(t)	Cen. soustava / platnost
Díl: 3		**Svislé a kompletní konstrukce**				**884,40**					
1	317329224R00	Příplatek za výrobu betonu C 25/30 ze suché pytlované směsi (pro malé objemy prací)	m3	0,06000	14 740,00	884,40	-0,26260	-0,01576	0,00000	0,00000	RTS 24/ II
		Spádovaná plocha k vpusti : 1,5*2*0,02		0,06000							
Díl: 62		**Úpravy povrchů vnější**				**1 599,86**					
2	624602115R00	Tmelení spár š. 30 mm hl. 2,1 mm elastickým tmelem Soudalseal	m	2,86200	559,00	1 599,86	0,00087	0,00249	0,00000	0,00000	RTS 24/ II
		1,562+1,3		2,86000							
Díl: 63		**Podlahy a podlahové konstrukce**				**15 100,13**					
3	631317105R00	Řezání dilatační spáry hl. 0-50 mm, beton prostý	m	4,22300	73,50	310,39	0,00000	0,00000	0,00000	0,00000	RTS 24/ II
		Prořezání spáry pro sponkování : 2,173		2,17000							
		2,05		2,05000							
4	631663111R00	Oprava trhlin epoxidovou pryskyřicí	m	4,22300	1 121,00	4 733,98	0,00300	0,01267	0,00000	0,00000	RTS 24/ II
		Zalití po sponkování : 2,173		2,17000							
		2,05		2,05000							
5	632401922R00	Příplatek k potěrům za sklon 15-30° tloušťky 20 mm	m2	3,00000	28,90	86,70	0,00000	0,00000	0,00000	0,00000	RTS 24/ II
		Koupelna 421 : 2*1,5		3,00000							
6	632441491R00	Broušení anhydritových potěrů - odstranění šlemu	m2	12,51630	51,20	640,83	0,00000	0,00000	0,00000	0,00000	RTS 24/ II
		Místnost :									
		č. 415,421 : (11,7373+0,779)		12,52000							
7	632443312R00	Potěr CemFlow® CF 30, do 100 m2, přípl. zkd 5 mm	m2	38,06520	38,60	1 469,32	0,01111	0,42290	0,00000	0,00000	RTS 24/ II
		Místnost :									
		č. 415,421 : (11,7373+0,779)*4		50,07000							
		Spádovaná plocha k vpusti : -1,5*2*4		-12,00000							
8	632443321R00	Potěr CemFlow® CF 30, plocha do 500 m2, tl. 50 mm	m2	12,51630	439,50	5 500,91	0,11110	1,39056	0,00000	0,00000	RTS 24/ II
		Místnost :									
		č. 415,421 : (11,7373+0,779)		12,52000							

Položkový rozpočet

S:	0001	S-CENTRUM Hodonín
O:	ZL	Změnové listy
R:	ZL 01	Místnost 415, 421

P.č.	Číslo položky	Název položky	MJ	Množství	Cena / MJ	Celkem	Hmotnost / MJ	Hmotnost celk.(t)	Dem. hmotnost / MJ	Dem. hmotnost celk.(t)	Cen. soustava / platnost
9	632479124R00	Reprofilační potěr PCI Pericem EBF Special tl. do 20 mm, včetně spojovacího můstku	m2	3,00000	786,00	2 358,00	0,04436	0,13308	0,00000	0,00000	RTS 24/ II
		Spádovaná plocha k vpusti : 1,5*2		3,00000							
Díl: 96		**Bourání konstrukcí**				**1 073,15**					
22	965042141R00	Bourání podkladů pod dlažby nebo litých celistvých dlažeb a mazanin betonových nebo z litého asfaltu, tloušťky do 100 mm, plochy přes 4 m2	m3	1,00130	2 621,25	2 624,66	0,00000	0,00000	2,20000	2,20286	RTS 24/ II
		Místnost :									
		č. 415,421 : (11,7373+0,779)*0,08		1,00000							
25	965048515R00	Broušení betonového povrchu do tloušťky 5 mm	m2	-12,51630	270,75	-3 388,79	0,00000	0,00000	0,01260	-0,15771	RTS 24/ II
		Místnost :									
		č. 415,421 : -(11,7373+0,779)		-12,52000							
54	970241100R00	Řezání prostého betonu hloubka řezu 100 mm	m	3,74000	491,25	1 837,28	0,00000	0,00000	0,00046	0,00172	RTS 24/ II
		Řezání stávajících podlah : 3,74		3,74000							
Díl: 99		**Staveništní přesun hmot**				**360,97**					
13	998014021R00	Přesun hmot, budovy mont. vícepodl. s pláštěm, 18m	t	1,94595	185,50	360,97	0,00000	0,00000	0,00000	0,00000	RTS 24/ II
Díl: 711		**Izolace proti vodě**				**166,09**					
114	711170101R00	Odstranění izolace proti vodě - fólie vodorovná, volně	m2	12,51630	13,27	166,09	0,00000	0,00000	0,00143	0,01790	RTS 24/ II
		Místnost :									
		č. 415,421 : (11,7373+0,779)		12,52000							
Díl: 712		**Povlakové krytiny**				**189,62**					
123	713102121R00	Odstranění tepelné izolace z desek, lamel, rohoží, pásů a foukané izolace podlah, volně uložené, z minerálních desek, lamel, rohoží a pásů, tloušťky do 100 mm	m2	12,51630	15,15	189,62	0,00000	0,00000	0,00220	0,02754	RTS 24/ II
		Místnost :									
		č. 415,421 : (11,7373+0,779)		12,52000							

Položkový rozpočet

S:	0001	S-CENTRUM Hodonín
O:	ZL	Změnové listy
R:	ZL 01	Místnost 415, 421

P.č.	Číslo položky	Název položky	MJ	Množství	Cena / MJ	Celkem	Hmotnost / MJ	Hmotnost celk.(t)	Dem. hmotnost / MJ	Dem. hmotnost celk.(t)	Cen. soustava / platnost
Díl: 713		**Izolace tepelné**				**3 583,70**					
221	713121111RT1	Montáž tepelné nebo kročejové izolace podlah na sucho, jednovrstvé materiál ve specifikaci	m2	12,51630	41,40	518,17	0,00000	0,00000	0,00000	0,00000	RTS 24/ II
		Místnost :									
		č. 415,421 : (11,7373+0,779)		12,52000							
227	713191100RT9	Položení separační fólie včetně dodávky PE fólie	m2	13,76793	45,72	629,47	0,00003	0,00041	0,00000	0,00000	RTS 24/ II
		Místnost :									
		č. 415,421 : (11,7373+0,779)		12,52000							
		Koeficient Ztratné: 0,1		1,25000							
18	713191221R00	Dilatační pásek podél stěn výšky 100 mm včetně dodávky	m	23,06040	34,40	793,28	0,00000	0,00000	0,00000	0,00000	RTS 24/ II
		Místnost :									
		č. 415 : 1,567+0,15+0,15+2,282+0,3+1,3+0,3+0,25+3,05+0,38+0,38+2,05		12,16000							
		č. 421 : 1,995+0,9+0,19+2+1,5+2,22		8,80000							
		Koeficient Ztratné: 0,1		2,10000							
19	28375766.AR	Deska izolační EPS 100, BACHL	m3	0,65711	2 500,00	1 642,78	0,02000	0,01314	0,00000	0,00000	RTS 24/ II
		Místnost :									
		č. 415,421 : (11,7373+0,779)*0,05		0,63000							
		Koeficient : 0,05		0,03000							
Díl: 775		**Podlahy vlysové a parketové**				**857,87**					
20	775981101R00	Montáž přechodové, podlahové lišty do tmele	m	1,30000	96,70	125,71	0,00000	0,00000	0,00000	0,00000	RTS 24/ II
		nebo samolepicí lišty									
		Lišta přechod Chodba - Jednolůžkový pokoj : 1,3		1,30000							
21	775981122R00	Lišta nerezová přechodová,stejná výška vlys.podlah	m	1,43000	512,00	732,16	0,00044	0,00063	0,00000	0,00000	RTS 24/ II

Položkový rozpočet

S:	0001	S-CENTRUM Hodonín
O:	ZL	Změnové listy
R:	ZL 01	Místnost 415, 421

P.č.	Číslo položky	Název položky	MJ	Množství	Cena / MJ	Celkem	Hmotnost / MJ	Hmotnost celk.(t)	Dem. hmotnost / MJ	Dem. hmotnost celk.(t)	Cen. soustava / platnost
		Lišta přechod Chodba - Jednolůžkový pokoj : 1,3		1,30000							
		Koeficient Ztratné: 0,1		0,13000							
Díl: 777		**Podlahy ze syntetických hmot**				**112,65**					
22	777101101R00	Příprava podkladu - vysávání podlah prům.vysavačem	m2	12,51630	9,00	112,65	0,00000	0,00000	0,00000	0,00000	RTS 24/ II
		Místnost :									
		č. 415,421 : (11,7373+0,779)		12,52000							
Díl: D96		**Přesuny suti a vybouraných hmot**				**2 348,39**					
172	979081111R00	Odvoz suti a vybour. hmot na skládku do 1 km	t	2,24830	192,85	433,58	0,00000	0,00000	0,00000	0,00000	RTS 24/ II
		Odkaz na mn. položky pořadí 24 : 2,25000		2,25000							
173	979081121R00	Odvoz suti a vybouraných hmot na skládku příplatek za každý další 1 km	t	31,47624	17,50	550,83	0,00000	0,00000	0,00000	0,00000	RTS 24/ II
		Odkaz na mn. položky pořadí 22 : 2,24857*14		31,48000							
174	979082111R00	Vnitrostaveništní doprava suti a vybouraných hmot do 10 m	t	2,24830	274,05	616,15	0,00000	0,00000	0,00000	0,00000	RTS 24/ II
		Odkaz na mn. položky pořadí 28 : 2,20000		2,20000							
		Odkaz na mn. položky pořadí 26 : 0,03000		0,03000							
		Odkaz na mn. položky pořadí 27 : 0,02000		0,02000							
175	979082121R00	Vnitrostaveništní doprava suti a vybouraných hmot příplatek k ceně za každých dalších 5 m	t	8,99321	30,52	274,47	0,00000	0,00000	0,00000	0,00000	RTS 24/ II
		Odkaz na mn. položky pořadí 24 : 2,24750*4		8,99000							
183	979990146R00	Poplatek za skládku za uložení, čistý polystyren, čistá minerální a skelná vata, , skupina 17 06 04 z Katalogu odpadů	t	0,02754	4 600,00	126,68	0,00000	0,00000	0,00000	0,00000	RTS 24/ II
		Odkaz na dem. hmot. položky pořadí 14 : 0,03000		0,03000							
187	979990181R00	Poplatek za skládku za uložení, PVC podlahová krytina, , skupina 20 03 07 z Katalogu odpadů	t	0,01790	4 600,00	82,34	0,00000	0,00000	0,00000	0,00000	RTS 24/ II
		Odkaz na dem. hmot. položky pořadí 13 : 0,02000		0,02000							

Položkový rozpočet

S:	0001	S-CENTRUM Hodonín
O:	ZL	Změnové listy
R:	ZL 01	Místnost 415, 421

P.č.	Číslo položky	Název položky	MJ	Množství	Cena / MJ	Celkem	Hmotnost / MJ	Hmotnost celk.(t)	Dem. hmotnost / MJ	Dem. hmotnost celk.(t)	Cen. soustava / platnost
177	979990103R00	Poplatek za skládku za uložení, betonu, , skupina 17 01 01 z Katalogu odpadů	t	2,20287	120,00	264,34	0,00000	0,00000	0,00000	0,00000	Vlastní
		Odkaz na dem. hmot. položky pořadí 9 : 2,20000		2,20000							

Cenová úroveň
RTS 24/ II
RTS 24/ II
RTS 24/ II
RTS 24/ II
RTS 24/ II
RTS 24/ II
RTS 24/ II
RTS 24/ II

Cenová úroveň
RTS 24/ II
SOD
SOD
SOD
RTS 24/ II
SOD
SOD

Cenová úroveň
SOD
SOD
RTS 24/ II
RTS 24/ II
RTS 24/ II
RTS 24/ II

Cenová úroveň
RTS 24/ II
SOD
SOD
SOD
SOD
SOD
SOD

Cenová úroveň
SOD

Položkový rozpočet

S:	0001	S-CENTRUM Hodonín
O:	ZL	Změnové listy
R:	ZL 01	Místnost 416, 422

P.č.	Číslo položky	Název položky	MJ	Množství	Cena / MJ	Celkem	Hmotnost / MJ	Hmotnost celk.(t)	Dem. hmotnost / MJ	Dem. hmotnost celk.(t)	Cen. soustava / platnost
Díl: 3		**Svislé a kompletní konstrukce**				**884,40**					
1	317329224R00	Příplatek za výrobu betonu C 25/30 ze suché pytlované směsi (pro malé objemy prací)	m3	0,06000	14 740,00	884,40	-0,26260	-0,01576	0,00000	0,00000	RTS 24/ II
		Spádovaná plocha k vpusti : 1,5*2*0,02		0,06000							
Díl: 62		**Úpravy povrchů vnější**				**1 602,65**					
2	624602115R00	Tmelení spár š. 30 mm hl. 2,1 mm elastickým tmelem Soudalseal	m	2,86700	559,00	1 602,65	0,00087	0,00249	0,00000	0,00000	RTS 24/ II
		1,567+1,3		2,87000							
Díl: 63		**Podlahy a podlahové konstrukce**				**15 100,13**					
3	631317105R00	Řezání dilatační spáry hl. 0-50 mm, beton prostý	m	4,22300	73,50	310,39	0,00000	0,00000	0,00000	0,00000	RTS 24/ II
		Prořezání spáry pro sponkování : 2,173		2,17000							
		2,05		2,05000							
4	631663111R00	Oprava trhlin epoxidovou pryskyřicí	m	4,22300	1 121,00	4 733,98	0,00300	0,01267	0,00000	0,00000	RTS 24/ II
		Zalití po sponkování : 2,173		2,17000							
		2,05		2,05000							
5	632401922R00	Příplatek k potěrům za sklon 15-30° tloušťky 20 mm	m2	3,00000	28,90	86,70	0,00000	0,00000	0,00000	0,00000	RTS 24/ II
		Koupelna 422 : 2*1,5		3,00000							
6	632441491R00	Broušení anhydritových potěrů - odstranění šlemu	m2	12,51630	51,20	640,83	0,00000	0,00000	0,00000	0,00000	RTS 24/ II
		Místnost :									
		č. 416,422 : (11,7373+0,779)		12,52000							
7	632443312R00	Potěr CemFlow® CF 30, do 100 m2, přípl. zkd 5 mm	m2	38,06520	38,60	1 469,32	0,01111	0,42290	0,00000	0,00000	RTS 24/ II
		Místnost :									
		č. 416,422 : (11,7373+0,779)*4		50,07000							
		Spádovaná plocha k vpusti : -1,5*2*4		-12,00000							
8	632443321R00	Potěr CemFlow® CF 30, plocha do 500 m2, tl. 50 mm	m2	12,51630	439,50	5 500,91	0,11110	1,39056	0,00000	0,00000	RTS 24/ II
		Místnost :									
		č. 416,422 : (11,7373+0,779)		12,52000							

Položkový rozpočet

S:	0001	S-CENTRUM Hodonín
O:	ZL	Změnové listy
R:	ZL 01	Místnost 416, 422

P.č.	Číslo položky	Název položky	MJ	Množství	Cena / MJ	Celkem	Hmotnost / MJ	Hmotnost celk.(t)	Dem. hmotnost / MJ	Dem. hmotnost celk.(t)	Cen. soustava / platnost
9	632479124R00	Reprofilační potěr PCI Pericem EBF Special tl. do 20 mm, včetně spojovacího můstku	m2	3,00000	786,00	2 358,00	0,04436	0,13308	0,00000	0,00000	RTS 24/ II
		Spádovaná plocha k vpusti : 1,5*2		3,00000							
Díl: 96		**Bourání konstrukcí**				**1 073,15**					
22	965042141R00	Bourání podkladů pod dlažby nebo litých celistvých dlažeb a mazanin betonových nebo z litého asfaltu, tloušťky do 100 mm, plochy přes 4 m2	m3	1,00130	2 621,25	2 624,66	0,00000	0,00000	2,20000	2,20286	RTS 24/ II
		Místnost :									
		č. 416,422 : (11,7373+0,779)*0,08		1,00000							
25	965048515R00	Broušení betonového povrchu do tloušťky 5 mm	m2	-12,51630	270,75	-3 388,79	0,00000	0,00000	0,01260	-0,15771	RTS 24/ II
		Místnost :									
		č. 416,422 : -(11,7373+0,779)		-12,52000							
54	970241100R00	Řezání prostého betonu hloubka řezu 100 mm	m	3,74000	491,25	1 837,28	0,00000	0,00000	0,00046	0,00172	RTS 24/ II
		Řezání stávajících podlah : 3,74		3,74000							
Díl: 99		**Staveništní přesun hmot**				**360,97**					
13	998014021R00	Přesun hmot, budovy mont. vícepodl. s pláštěm, 18m	t	1,94595	185,50	360,97	0,00000	0,00000	0,00000	0,00000	RTS 24/ II
Díl: 711		**Izolace proti vodě**				**166,09**					
114	711170101R00	Odstranění izolace proti vodě - fólie vodorovná, volně	m2	12,51630	13,27	166,09	0,00000	0,00000	0,00143	0,01790	RTS 24/ II
		Místnost :									
		č. 416,422 : (11,7373+0,779)		12,52000							
Díl: 712		**Povlakové krytiny**				**189,62**					
123	713102121R00	Odstranění tepelné izolace z desek, lamel, rohoží, pásů a foukané izolace podlah, volně uložené, z minerálních desek, lamel, rohoží a pásů, tloušťky do 100 mm	m2	12,51630	15,15	189,62	0,00000	0,00000	0,00220	0,02754	RTS 24/ II
		Místnost :									
		č. 416,422 : (11,7373+0,779)		12,52000							

Položkový rozpočet

S:	0001	S-CENTRUM Hodonín
O:	ZL	Změnové listy
R:	ZL 01	Místnost 416, 422

P.č.	Číslo položky	Název položky	MJ	Množství	Cena / MJ	Celkem	Hmotnost / MJ	Hmotnost celk.(t)	Dem. hmotnost / MJ	Dem. hmotnost celk.(t)	Cen. soustava / platnost
Díl: 713		**Izolace tepelné**				**3 583,70**					
221	713121111RT1	Montáž tepelné nebo kročejové izolace podlah na sucho, jednovrstvé materiál ve specifikaci	m2	12,51630	41,40	518,17	0,00000	0,00000	0,00000	0,00000	RTS 24/ II
		Místnost :									
		č. 416,422 : (11,7373+0,779)		12,52000							
227	713191100RT9	Položení separační fólie včetně dodávky PE fólie	m2	13,76793	45,72	629,47	0,00003	0,00041	0,00000	0,00000	RTS 24/ II
		Místnost :									
		č. 416,422 : (11,7373+0,779)		12,52000							
		Koeficient Ztratné: 0,1		1,25000							
18	713191221R00	Dilatační pásek podél stěn výšky 100 mm včetně dodávky	m	23,06040	34,40	793,28	0,00000	0,00000	0,00000	0,00000	RTS 24/ II
		Místnost :									
		č. 416 : 1,567+0,15+0,15+2,282+0,3+1,3+0,3+0,25+3,05+0,38+0,38+2,05		12,16000							
		č. 422 : 1,995+0,9+0,19+2+1,5+2,22		8,80000							
		Koeficient Ztratné: 0,1		2,10000							
19	28375766.AR	Deska izolační EPS 100, BACHL	m3	0,65711	2 500,00	1 642,78	0,02000	0,01314	0,00000	0,00000	RTS 24/ II
		Místnost :									
		č. 416,422 : (11,7373+0,779)*0,05		0,63000							
		Koeficient : 0,05		0,03000							
Díl: 775		**Podlahy vlysové a parketové**				**857,87**					
20	775981101R00	Montáž přechodové, podlahové lišty do tmele	m	1,30000	96,70	125,71	0,00000	0,00000	0,00000	0,00000	RTS 24/ II
		nebo samolepicí lišty									
		Lišta přechod Chodba - Jednolůžkový pokoj : 1,3		1,30000							
21	775981122R00	Lišta nerezová přechodová,stejná výška vlys.podlah	m	1,43000	512,00	732,16	0,00044	0,00063	0,00000	0,00000	RTS 24/ II

Položkový rozpočet

S:	0001	S-CENTRUM Hodonín
O:	ZL	Změnové listy
R:	ZL 01	Místnost 416, 422

P.č.	Číslo položky	Název položky	MJ	Množství	Cena / MJ	Celkem	Hmotnost / MJ	Hmotnost celk.(t)	Dem. hmotnost / MJ	Dem. hmotnost celk.(t)	Cen. soustava / platnost
		Lišta přechod Chodba - Jednolůžkový pokoj : 1,3		1,30000							
		Koeficient Ztratné: 0,1		0,13000							
Díl: 777		**Podlahy ze syntetických hmot**				**112,65**					
22	777101101R00	Příprava podkladu - vysávání podlah prům.vysavačem	m2	12,51630	9,00	112,65	0,00000	0,00000	0,00000	0,00000	RTS 24/ II
		Místnost :									
		č. 416,422 : (11,7373+0,779)		12,52000							
Díl: D96		**Přesuny suti a vybouraných hmot**				**2 348,39**					
172	979081111R00	Odvoz suti a vybour. hmot na skládku do 1 km	t	2,24830	192,85	433,58	0,00000	0,00000	0,00000	0,00000	RTS 24/ II
		Odkaz na mn. položky pořadí 24 : 2,25000		2,25000							
173	979081121R00	Odvoz suti a vybouraných hmot na skládku příplatek za každý další 1 km	t	31,47624	17,50	550,83	0,00000	0,00000	0,00000	0,00000	RTS 24/ II
		Odkaz na mn. položky pořadí 22 : 2,24857*14		31,48000							
174	979082111R00	Vnitrostaveništní doprava suti a vybouraných hmot do 10 m	t	2,24830	274,05	616,15	0,00000	0,00000	0,00000	0,00000	RTS 24/ II
		Odkaz na mn. položky pořadí 28 : 2,20000		2,20000							
		Odkaz na mn. položky pořadí 26 : 0,03000		0,03000							
		Odkaz na mn. položky pořadí 27 : 0,02000		0,02000							
175	979082121R00	Vnitrostaveništní doprava suti a vybouraných hmot příplatek k ceně za každých dalších 5 m	t	8,99321	30,52	274,47	0,00000	0,00000	0,00000	0,00000	RTS 24/ II
		Odkaz na mn. položky pořadí 24 : 2,24750*4		8,99000							
183	979990146R00	Poplatek za skládku za uložení, čistý polystyren, čistá minerální a skelná vata, , skupina 17 06 04 z Katalogu odpadů	t	0,02754	4 600,00	126,68	0,00000	0,00000	0,00000	0,00000	RTS 24/ II
		Odkaz na dem. hmot. položky pořadí 14 : 0,03000		0,03000							
187	979990181R00	Poplatek za skládku za uložení, PVC podlahová krytina, , skupina 20 03 07 z Katalogu odpadů	t	0,01790	4 600,00	82,34	0,00000	0,00000	0,00000	0,00000	RTS 24/ II
		Odkaz na dem. hmot. položky pořadí 13 : 0,02000		0,02000							

Položkový rozpočet

S:	0001	S-CENTRUM Hodonín
O:	ZL	Změnové listy
R:	ZL 01	Místnost 416, 422

P.č.	Číslo položky	Název položky	MJ	Množství	Cena / MJ	Celkem	Hmotnost / MJ	Hmotnost celk.(t)	Dem. hmotnost / MJ	Dem. hmotnost celk.(t)	Cen. soustava / platnost
177	979990103R00	Poplatek za skládku za uložení, betonu, , skupina 17 01 01 z Katalogu odpadů	t	2,20287	120,00	264,34	0,00000	0,00000	0,00000	0,00000	Vlastní
		Odkaz na dem. hmot. položky pořadí 9 : 2,20000		2,20000							

Cenová úroveň
RTS 24/ II
RTS 24/ II
RTS 24/ II
RTS 24/ II
RTS 24/ II
RTS 24/ II
RTS 24/ II
RTS 24/ II

Cenová úroveň
RTS 24/ II
SOD
SOD
SOD
RTS 24/ II
SOD
SOD

Cenová úroveň
SOD
SOD
RTS 24/ II
RTS 24/ II
RTS 24/ II
RTS 24/ II

Cenová úroveň
RTS 24/ II
SOD
SOD
SOD
SOD
SOD
SOD

Cenová úroveň
SOD

Položkový rozpočet

S:	0001	S-CENTRUM Hodonín
O:	ZL	Změnové listy
R:	ZL 01	Místnost 417, 423

P.č.	Číslo položky	Název položky	MJ	Množství	Cena / MJ	Celkem	Hmotnost / MJ	Hmotnost celk.(t)	Dem. hmotnost / MJ	Dem. hmotnost celk.(t)	Cen. soustava / platnost
Díl: 3		**Svislé a kompletní konstrukce**				**884,40**					
1	317329224R00	Příplatek za výrobu betonu C 25/30 ze suché pytlované směsi (pro malé objemy prací)	m3	0,06000	14 740,00	884,40	-0,26260	-0,01576	0,00000	0,00000	RTS 24/ II
		Spádovaná plocha k vpusti : 1,5*2*0,02		0,06000							
Díl: 62		**Úpravy povrchů vnější**				**1 599,86**					
2	624602115R00	Tmelení spár š. 30 mm hl. 2,1 mm elastickým tmelem Soudalseal	m	2,86200	559,00	1 599,86	0,00087	0,00249	0,00000	0,00000	RTS 24/ II
		1,562+1,3		2,86000							
Díl: 63		**Podlahy a podlahové konstrukce**				**15 100,13**					
3	631317105R00	Řezání dilatační spáry hl. 0-50 mm, beton prostý	m	4,22300	73,50	310,39	0,00000	0,00000	0,00000	0,00000	RTS 24/ II
		Prořezání spáry pro sponkování : 2,173		2,17000							
		2,05		2,05000							
4	631663111R00	Oprava trhlin epoxidovou pryskyřicí	m	4,22300	1 121,00	4 733,98	0,00300	0,01267	0,00000	0,00000	RTS 24/ II
		Zalití po sponkování : 2,173		2,17000							
		2,05		2,05000							
5	632401922R00	Příplatek k potěrům za sklon 15-30° tloušťky 20 mm	m2	3,00000	28,90	86,70	0,00000	0,00000	0,00000	0,00000	RTS 24/ II
		Koupelna 423 : 2*1,5		3,00000							
6	632441491R00	Broušení anhydritových potěrů - odstranění šlemu	m2	12,51630	51,20	640,83	0,00000	0,00000	0,00000	0,00000	RTS 24/ II
		Místnost :									
		č. 417,423 : (11,7373+0,779)		12,52000							
7	632443312R00	Potěr CemFlow® CF 30, do 100 m2, přípl. zkd 5 mm	m2	38,06520	38,60	1 469,32	0,01111	0,42290	0,00000	0,00000	RTS 24/ II
		Místnost :									
		č. 417,423 : (11,7373+0,779)*4		50,07000							
		Spádovaná plocha k vpusti : -1,5*2*4		-12,00000							
8	632443321R00	Potěr CemFlow® CF 30, plocha do 500 m2, tl. 50 mm	m2	12,51630	439,50	5 500,91	0,11110	1,39056	0,00000	0,00000	RTS 24/ II
		Místnost :									
		č. 417,423 : (11,7373+0,779)		12,52000							

Položkový rozpočet

S:	0001	S-CENTRUM Hodonín
O:	ZL	Změnové listy
R:	ZL 01	Místnost 417, 423

P.č.	Číslo položky	Název položky	MJ	Množství	Cena / MJ	Celkem	Hmotnost / MJ	Hmotnost celk.(t)	Dem. hmotnost / MJ	Dem. hmotnost celk.(t)	Cen. soustava / platnost
9	632479124R00	Reprofilační potěr PCI Pericem EBF Special tl. do 20 mm, včetně spojovacího můstku	m2	3,00000	786,00	2 358,00	0,04436	0,13308	0,00000	0,00000	RTS 24/ II
		Spádovaná plocha k vpusti : 1,5*2		3,00000							
Díl: 96		**Bourání konstrukcí**				**1 070,69**					
22	965042141R00	Bourání podkladů pod dlažby nebo litých celistvých dlažeb a mazanin betonových nebo z litého asfaltu, tloušťky do 100 mm, plochy přes 4 m2	m3	1,00130	2 621,25	2 624,66	0,00000	0,00000	2,20000	2,20286	RTS 24/ II
		Místnost :									
		č. 417,423 : (11,7373+0,779)*0,08		1,00000							
25	965048515R00	Broušení betonového povrchu do tloušťky 5 mm	m2	-12,51630	270,75	-3 388,79	0,00000	0,00000	0,01260	-0,15771	RTS 24/ II
		Místnost :									
		č. 417,423 : -(11,7373+0,779)		-12,52000							
54	970241100R00	Řezání prostého betonu hloubka řezu 100 mm	m	3,73500	491,25	1 834,82	0,00000	0,00000	0,00046	0,00172	RTS 24/ II
		Řezání stávajících podlah : 3,735		3,73000							
Díl: 99		**Staveništní přesun hmot**				**360,97**					
13	998014021R00	Přesun hmot, budovy mont. vícepodl. s pláštěm, 18m	t	1,94595	185,50	360,97	0,00000	0,00000	0,00000	0,00000	RTS 24/ II
Díl: 711		**Izolace proti vodě**				**166,09**					
114	711170101R00	Odstranění izolace proti vodě - fólie vodorovná, volně	m2	12,51630	13,27	166,09	0,00000	0,00000	0,00143	0,01790	RTS 24/ II
		Místnost :									
		č. 417,423 : (11,7373+0,779)		12,52000							
Díl: 712		**Povlakové krytiny**				**189,62**					
123	713102121R00	Odstranění tepelné izolace z desek, lamel, rohoží, pásů a foukané izolace podlah, volně uložené, z minerálních desek, lamel, rohoží a pásů, tloušťky do 100 mm	m2	12,51630	15,15	189,62	0,00000	0,00000	0,00220	0,02754	RTS 24/ II
		Místnost :									
		č. 417,423 : (11,7373+0,779)		12,52000							

Položkový rozpočet

S:	0001	S-CENTRUM Hodonín
O:	ZL	Změnové listy
R:	ZL 01	Místnost 417, 423

P.č.	Číslo položky	Název položky	MJ	Množství	Cena / MJ	Celkem	Hmotnost / MJ	Hmotnost celk.(t)	Dem. hmotnost / MJ	Dem. hmotnost celk.(t)	Cen. soustava / platnost
Díl: 713		**Izolace tepelné**				**3 583,32**					
221	713121111RT1	Montáž tepelné nebo kročejové izolace podlah na sucho, jednovrstvé materiál ve specifikaci	m2	12,51630	41,40	518,17	0,00000	0,00000	0,00000	0,00000	RTS 24/ II
		Místnost :									
		č. 417,423 : (11,7373+0,779)		12,52000							
227	713191100RT9	Položení separační fólie včetně dodávky PE fólie	m2	13,76793	45,72	629,47	0,00003	0,00041	0,00000	0,00000	RTS 24/ II
		Místnost :									
		č. 417,423 : (11,7373+0,779)		12,52000							
		Koeficient Ztratné: 0,1		1,25000							
18	713191221R00	Dilatační pásek podél stěn výšky 100 mm včetně dodávky	m	23,04940	34,40	792,90	0,00000	0,00000	0,00000	0,00000	RTS 24/ II
		Místnost :									
		č. 417 : 1,562+0,15+0,15+2,282+0,3+1,3+0,3+0,25+3,05+0,38+0,38+2,05		12,15000							
		č. 423 : 1,995+0,9+0,185+2+1,5+2,22		8,80000							
		Koeficient Ztratné: 0,1		2,10000							
19	28375766.AR	Deska izolační EPS 100, BACHL	m3	0,65711	2 500,00	1 642,78	0,02000	0,01314	0,00000	0,00000	RTS 24/ II
		Místnost :									
		č. 417,423 : (11,7373+0,779)*0,05		0,63000							
		Koeficient : 0,05		0,03000							
Díl: 775		**Podlahy vlysové a parketové**				**857,87**					
20	775981101R00	Montáž přechodové, podlahové lišty do tmele	m	1,30000	96,70	125,71	0,00000	0,00000	0,00000	0,00000	RTS 24/ II
		nebo samolepicí lišty									
		Lišta přechod Chodba - Jednolůžkový pokoj : 1,3		1,30000							
21	775981122R00	Lišta nerezová přechodová,stejná výška vlys.podlah	m	1,43000	512,00	732,16	0,00044	0,00063	0,00000	0,00000	RTS 24/ II

Položkový rozpočet

S:	0001	S-CENTRUM Hodonín
O:	ZL	Změnové listy
R:	ZL 01	Místnost 417, 423

P.č.	Číslo položky	Název položky	MJ	Množství	Cena / MJ	Celkem	Hmotnost / MJ	Hmotnost celk.(t)	Dem. hmotnost / MJ	Dem. hmotnost celk.(t)	Cen. soustava / platnost
		Lišta přechod Chodba - Jednolůžkový pokoj : 1,3		1,30000							
		Koeficient Ztratné: 0,1		0,13000							
Díl: 777		**Podlahy ze syntetických hmot**				**112,65**					
22	777101101R00	Příprava podkladu - vysávání podlah prům.vysavačem	m2	12,51630	9,00	112,65	0,00000	0,00000	0,00000	0,00000	RTS 24/ II
		Místnost :									
		č. 417,423 : (11,7373+0,779)		12,52000							
Díl: D96		**Přesuny suti a vybouraných hmot**				**2 348,39**					
172	979081111R00	Odvoz suti a vybour. hmot na skládku do 1 km	t	2,24830	192,85	433,58	0,00000	0,00000	0,00000	0,00000	RTS 24/ II
		Odkaz na mn. položky pořadí 24 : 2,25000		2,25000							
173	979081121R00	Odvoz suti a vybouraných hmot na skládku příplatek za každý další 1 km	t	31,47624	17,50	550,83	0,00000	0,00000	0,00000	0,00000	RTS 24/ II
		Odkaz na mn. položky pořadí 22 : 2,24857*14		31,48000							
174	979082111R00	Vnitrostaveništní doprava suti a vybouraných hmot do 10 m	t	2,24830	274,05	616,15	0,00000	0,00000	0,00000	0,00000	RTS 24/ II
		Odkaz na mn. položky pořadí 28 : 2,20000		2,20000							
		Odkaz na mn. položky pořadí 26 : 0,03000		0,03000							
		Odkaz na mn. položky pořadí 27 : 0,02000		0,02000							
175	979082121R00	Vnitrostaveništní doprava suti a vybouraných hmot příplatek k ceně za každých dalších 5 m	t	8,99321	30,52	274,47	0,00000	0,00000	0,00000	0,00000	RTS 24/ II
		Odkaz na mn. položky pořadí 24 : 2,24750*4		8,99000							
183	979990146R00	Poplatek za skládku za uložení, čistý polystyren, čistá minerální a skelná vata, , skupina 17 06 04 z Katalogu odpadů	t	0,02754	4 600,00	126,68	0,00000	0,00000	0,00000	0,00000	RTS 24/ II
		Odkaz na dem. hmot. položky pořadí 14 : 0,03000		0,03000							
187	979990181R00	Poplatek za skládku za uložení, PVC podlahová krytina, , skupina 20 03 07 z Katalogu odpadů	t	0,01790	4 600,00	82,34	0,00000	0,00000	0,00000	0,00000	RTS 24/ II
		Odkaz na dem. hmot. položky pořadí 13 : 0,02000		0,02000							

Položkový rozpočet

S:	0001	S-CENTRUM Hodonín
O:	ZL	Změnové listy
R:	ZL 01	Místnost 417, 423

P.č.	Číslo položky	Název položky	MJ	Množství	Cena / MJ	Celkem	Hmotnost / MJ	Hmotnost celk.(t)	Dem. hmotnost / MJ	Dem. hmotnost celk.(t)	Cen. soustava / platnost
177	979990103R00	Poplatek za skládku za uložení, betonu, , skupina 17 01 01 z Katalogu odpadů	t	2,20287	120,00	264,34	0,00000	0,00000	0,00000	0,00000	Vlastní
		Odkaz na dem. hmot. položky pořadí 9 : 2,20000		2,20000							

Cenová úroveň
RTS 24/ II
RTS 24/ II
RTS 24/ II
RTS 24/ II
RTS 24/ II
RTS 24/ II
RTS 24/ II
RTS 24/ II

Cenová úroveň
RTS 24/ II
SOD
SOD
SOD
RTS 24/ II
SOD
SOD

Cenová úroveň
SOD
SOD
RTS 24/ II
RTS 24/ II
RTS 24/ II
RTS 24/ II

Cenová úroveň
RTS 24/ II
SOD
SOD
SOD
SOD
SOD
SOD

Cenová úroveň
SOD

Položkový rozpočet

S:	0001	S-CENTRUM Hodonín
O:	ZL	Změnové listy
R:	ZL 01	Místnost 418, 424

P.č.	Číslo položky	Název položky	MJ	Množství	Cena / MJ	Celkem	Hmotnost / MJ	Hmotnost celk.(t)	Dem. hmotnost / MJ	Dem. hmotnost celk.(t)	Cen. soustava / platnost
Díl: 3		**Svislé a kompletní konstrukce**				**884,40**					
1	317329224R00	Příplatek za výrobu betonu C 25/30 ze suché pytlované směsi (pro malé objemy prací)	m3	0,06000	14 740,00	884,40	-0,26260	-0,01576	0,00000	0,00000	RTS 24/ II
		Spádovaná plocha k vpusti : 1,5*2*0,02		0,06000							
Díl: 62		**Úpravy povrchů vnější**				**1 599,86**					
2	624602115R00	Tmelení spár š. 30 mm hl. 2,1 mm elastickým tmelem Soudalseal	m	2,86200	559,00	1 599,86	0,00087	0,00249	0,00000	0,00000	RTS 24/ II
		1,562+1,3		2,86000							
Díl: 63		**Podlahy a podlahové konstrukce**				**15 100,13**					
3	631317105R00	Řezání dilatační spáry hl. 0-50 mm, beton prostý	m	4,22300	73,50	310,39	0,00000	0,00000	0,00000	0,00000	RTS 24/ II
		Prořezání spáry pro sponkování : 2,173		2,17000							
		2,05		2,05000							
4	631663111R00	Oprava trhlin epoxidovou pryskyřicí	m	4,22300	1 121,00	4 733,98	0,00300	0,01267	0,00000	0,00000	RTS 24/ II
		Zalití po sponkování : 2,173		2,17000							
		2,05		2,05000							
5	632401922R00	Příplatek k potěrům za sklon 15-30° tloušťky 20 mm	m2	3,00000	28,90	86,70	0,00000	0,00000	0,00000	0,00000	RTS 24/ II
		Koupelna 424 : 2*1,5		3,00000							
6	632441491R00	Broušení anhydritových potěrů - odstranění šlemu	m2	12,51630	51,20	640,83	0,00000	0,00000	0,00000	0,00000	RTS 24/ II
		Místnost :									
		č. 418,424 : (11,7373+0,779)		12,52000							
7	632443312R00	Potěr CemFlow® CF 30, do 100 m2, přípl. zkd 5 mm	m2	38,06520	38,60	1 469,32	0,01111	0,42290	0,00000	0,00000	RTS 24/ II
		Místnost :									
		č. 418,424 : (11,7373+0,779)*4		50,07000							
		Spádovaná plocha k vpusti : -1,5*2*4		-12,00000							
8	632443321R00	Potěr CemFlow® CF 30, plocha do 500 m2, tl. 50 mm	m2	12,51630	439,50	5 500,91	0,11110	1,39056	0,00000	0,00000	RTS 24/ II
		Místnost :									
		č. 418,424 : (11,7373+0,779)		12,52000							

Položkový rozpočet

S:	0001	S-CENTRUM Hodonín
O:	ZL	Změnové listy
R:	ZL 01	Místnost 418, 424

P.č.	Číslo položky	Název položky	MJ	Množství	Cena / MJ	Celkem	Hmotnost / MJ	Hmotnost celk.(t)	Dem. hmotnost / MJ	Dem. hmotnost celk.(t)	Cen. soustava / platnost
9	632479124R00	Reprofilační potěr PCI Pericem EBF Special tl. do 20 mm, včetně spojovacího můstku	m2	3,00000	786,00	2 358,00	0,04436	0,13308	0,00000	0,00000	RTS 24/ II
		Spádovaná plocha k vpusti : 1,5*2		3,00000							
Díl: 96		**Bourání konstrukcí**				**1 070,69**					
22	965042141R00	Bourání podkladů pod dlažby nebo litých celistvých dlažeb a mazanin betonových nebo z litého asfaltu, tloušťky do 100 mm, plochy přes 4 m2	m3	1,00130	2 621,25	2 624,66	0,00000	0,00000	2,20000	2,20286	RTS 24/ II
		Místnost :									
		č. 418,424 : (11,7373+0,779)*0,08		1,00000							
25	965048515R00	Broušení betonového povrchu do tloušťky 5 mm	m2	-12,51630	270,75	-3 388,79	0,00000	0,00000	0,01260	-0,15771	RTS 24/ II
		Místnost :									
		č. 418,424 : -(11,7373+0,779)		-12,52000							
54	970241100R00	Řezání prostého betonu hloubka řezu 100 mm	m	3,73500	491,25	1 834,82	0,00000	0,00000	0,00046	0,00172	RTS 24/ II
		Řezání stávajících podlah : 3,735		3,73000							
Díl: 99		**Staveništní přesun hmot**				**360,97**					
13	998014021R00	Přesun hmot, budovy mont. vícepodl. s pláštěm, 18m	t	1,94595	185,50	360,97	0,00000	0,00000	0,00000	0,00000	RTS 24/ II
Díl: 711		**Izolace proti vodě**				**166,09**					
114	711170101R00	Odstranění izolace proti vodě - fólie vodorovná, volně	m2	12,51630	13,27	166,09	0,00000	0,00000	0,00143	0,01790	RTS 24/ II
		Místnost :									
		č. 418,424 : (11,7373+0,779)		12,52000							
Díl: 712		**Povlakové krytiny**				**189,62**					
123	713102121R00	Odstranění tepelné izolace z desek, lamel, rohoží, pásů a foukané izolace podlah, volně uložené, z minerálních desek, lamel, rohoží a pásů, tloušťky do 100 mm	m2	12,51630	15,15	189,62	0,00000	0,00000	0,00220	0,02754	RTS 24/ II
		Místnost :									
		č. 418,424 : (11,7373+0,779)		12,52000							

Položkový rozpočet

S:	0001	S-CENTRUM Hodonín
O:	ZL	Změnové listy
R:	ZL 01	Místnost 418, 424

P.č.	Číslo položky	Název položky	MJ	Množství	Cena / MJ	Celkem	Hmotnost / MJ	Hmotnost celk.(t)	Dem. hmotnost / MJ	Dem. hmotnost celk.(t)	Cen. soustava / platnost
Díl: 713		**Izolace tepelné**				**3 583,32**					
221	713121111RT1	Montáž tepelné nebo kročejové izolace podlah na sucho, jednovrstvé materiál ve specifikaci	m2	12,51630	41,40	518,17	0,00000	0,00000	0,00000	0,00000	RTS 24/ II
		Místnost :									
		č. 418,424 : (11,7373+0,779)		12,52000							
227	713191100RT9	Položení separační fólie včetně dodávky PE fólie	m2	13,76793	45,72	629,47	0,00003	0,00041	0,00000	0,00000	RTS 24/ II
		Místnost :									
		č. 418,424 : (11,7373+0,779)		12,52000							
		Koeficient Ztratné: 0,1		1,25000							
18	713191221R00	Dilatační pásek podél stěn výšky 100 mm včetně dodávky	m	23,04940	34,40	792,90	0,00000	0,00000	0,00000	0,00000	RTS 24/ II
		Místnost :									
		č. 418 : 1,562+0,15+0,15+2,282+0,3+1,3+0,3+0,25+3,05+0,38+0,38+2,05		12,15000							
		č. 424 : 1,995+0,9+0,185+2+1,5+2,22		8,80000							
		Koeficient Ztratné: 0,1		2,10000							
19	28375766.AR	Deska izolační EPS 100, BACHL	m3	0,65711	2 500,00	1 642,78	0,02000	0,01314	0,00000	0,00000	RTS 24/ II
		Místnost :									
		č. 418,424 : (11,7373+0,779)*0,05		0,63000							
		Koeficient : 0,05		0,03000							
Díl: 775		**Podlahy vlysové a parketové**				**857,87**					
20	775981101R00	Montáž přechodové, podlahové lišty do tmele	m	1,30000	96,70	125,71	0,00000	0,00000	0,00000	0,00000	RTS 24/ II
		nebo samolepicí lišty									
		Lišta přechod Chodba - Jednolůžkový pokoj : 1,3		1,30000							
21	775981122R00	Lišta nerezová přechodová,stejná výška vlys.podlah	m	1,43000	512,00	732,16	0,00044	0,00063	0,00000	0,00000	RTS 24/ II

Položkový rozpočet

S:	0001	S-CENTRUM Hodonín
O:	ZL	Změnové listy
R:	ZL 01	Místnost 418, 424

P.č.	Číslo položky	Název položky	MJ	Množství	Cena / MJ	Celkem	Hmotnost / MJ	Hmotnost celk.(t)	Dem. hmotnost / MJ	Dem. hmotnost celk.(t)	Cen. soustava / platnost
		Lišta přechod Chodba - Jednolůžkový pokoj : 1,3		1,30000							
		Koeficient Ztratné: 0,1		0,13000							
Díl: 777		**Podlahy ze syntetických hmot**				**112,65**					
22	777101101R00	Příprava podkladu - vysávání podlah prům.vysavačem	m2	12,51630	9,00	112,65	0,00000	0,00000	0,00000	0,00000	RTS 24/ II
		Místnost :									
		č. 418,424 : (11,7373+0,779)		12,52000							
Díl: D96		**Přesuny suti a vybouraných hmot**				**2 348,39**					
172	979081111R00	Odvoz suti a vybour. hmot na skládku do 1 km	t	2,24830	192,85	433,58	0,00000	0,00000	0,00000	0,00000	RTS 24/ II
		Odkaz na mn. položky pořadí 24 : 2,25000		2,25000							
173	979081121R00	Odvoz suti a vybouraných hmot na skládku příplatek za každý další 1 km	t	31,47624	17,50	550,83	0,00000	0,00000	0,00000	0,00000	RTS 24/ II
		Odkaz na mn. položky pořadí 22 : 2,24857*14		31,48000							
174	979082111R00	Vnitrostaveništní doprava suti a vybouraných hmot do 10 m	t	2,24830	274,05	616,15	0,00000	0,00000	0,00000	0,00000	RTS 24/ II
		Odkaz na mn. položky pořadí 28 : 2,20000		2,20000							
		Odkaz na mn. položky pořadí 26 : 0,03000		0,03000							
		Odkaz na mn. položky pořadí 27 : 0,02000		0,02000							
175	979082121R00	Vnitrostaveništní doprava suti a vybouraných hmot příplatek k ceně za každých dalších 5 m	t	8,99321	30,52	274,47	0,00000	0,00000	0,00000	0,00000	RTS 24/ II
		Odkaz na mn. položky pořadí 24 : 2,24750*4		8,99000							
183	979990146R00	Poplatek za skládku za uložení, čistý polystyren, čistá minerální a skelná vata, , skupina 17 06 04 z Katalogu odpadů	t	0,02754	4 600,00	126,68	0,00000	0,00000	0,00000	0,00000	RTS 24/ II
		Odkaz na dem. hmot. položky pořadí 14 : 0,03000		0,03000							
187	979990181R00	Poplatek za skládku za uložení, PVC podlahová krytina, , skupina 20 03 07 z Katalogu odpadů	t	0,01790	4 600,00	82,34	0,00000	0,00000	0,00000	0,00000	RTS 24/ II
		Odkaz na dem. hmot. položky pořadí 13 : 0,02000		0,02000							

Položkový rozpočet

S:	0001	S-CENTRUM Hodonín
O:	ZL	Změnové listy
R:	ZL 01	Místnost 418, 424

P.č.	Číslo položky	Název položky	MJ	Množství	Cena / MJ	Celkem	Hmotnost / MJ	Hmotnost celk.(t)	Dem. hmotnost / MJ	Dem. hmotnost celk.(t)	Cen. soustava / platnost
177	979990103R00	Poplatek za skládku za uložení, betonu, , skupina 17 01 01 z Katalogu odpadů	t	2,20287	120,00	264,34	0,00000	0,00000	0,00000	0,00000	Vlastní
		Odkaz na dem. hmot. položky pořadí 9 : 2,20000		2,20000							

Cenová úroveň
RTS 24/ II
RTS 24/ II
RTS 24/ II
RTS 24/ II
RTS 24/ II
RTS 24/ II
RTS 24/ II
RTS 24/ II

Cenová úroveň
RTS 24/ II
SOD
SOD
SOD
RTS 24/ II
SOD
SOD

Cenová úroveň
SOD
SOD
RTS 24/ II
RTS 24/ II
RTS 24/ II
RTS 24/ II

Cenová úroveň
RTS 24/ II
SOD
SOD
SOD
SOD
SOD
SOD

Cenová úroveň
SOD

Položkový rozpočet

S:	0001	S-CENTRUM Hodonín
O:	ZL	Změnové listy
R:	ZL 01	Místnost 425, 430

P.č.	Číslo položky	Název položky	MJ	Množství	Cena / MJ	Celkem	Hmotnost / MJ	Hmotnost celk.(t)	Dem. hmotnost / MJ	Dem. hmotnost celk.(t)	Cen. soustava / platnost
Díl: 3		**Svislé a kompletní konstrukce**				**884,40**					
1	317329224R00	Příplatek za výrobu betonu C 25/30 ze suché pytlované směsi (pro malé objemy prací)	m3	0,06000	14 740,00	884,40	-0,26260	-0,01576	0,00000	0,00000	RTS 24/ II
		Koupelna 425 : 1,5*2*0,02		0,06000							
Díl: 62		**Úpravy povrchů vnější**				**1 748,55**					
2	624602115R00	Tmelení spár š. 30 mm hl. 2,1 mm elastickým tmelem Soudalseal	m	3,12800	559,00	1 748,55	0,00087	0,00272	0,00000	0,00000	RTS 24/ II
		1,828+1,3		3,13000							
Díl: 63		**Podlahy a podlahové konstrukce**				**18 721,97**					
3	631317105R00	Řezání dilatační spáry hl. 0-50 mm, beton prostý	m	5,68800	73,50	418,07	0,00000	0,00000	0,00000	0,00000	RTS 24/ II
		Zalití po sponkování : 2,788		2,79000							
		2,9		2,90000							
4	631663111R00	Oprava trhlin epoxidovou pryskyřicí	m	5,68800	1 121,00	6 376,25	0,00300	0,01706	0,00000	0,00000	RTS 24/ II
		Zalití po sponkování : 2,788		2,79000							
		2,9		2,90000							
5	632401922R00	Příplatek k potěrům za sklon 15-30° tloušťky 20 mm	m2	3,00000	28,90	86,70	0,00000	0,00000	0,00000	0,00000	RTS 24/ II
		Koupelna 425 : 1,5*2		3,00000							
6	632441491R00	Broušení anhydritových potěrů - odstranění šlemu	m2	15,41800	51,20	789,40	0,00000	0,00000	0,00000	0,00000	RTS 24/ II
		Místnost :									
		č. 425,430 : (14,316+1,102)		15,42000							
7	632443312R00	Potěr CemFlow® CF 30, do 100 m2, přípl. zkd 5 mm	m2	49,67200	38,60	1 917,34	0,01111	0,55186	0,00000	0,00000	RTS 24/ II
		Místnost :									
		č. 425,430 : (14,316+1,102)*4		61,67000							
		Spádovaná plocha k vpusti : -1,5*2*4		-12,00000							
8	632443321R00	Potěr CemFlow® CF 30, plocha do 500 m2, tl. 50 mm	m2	15,41800	439,50	6 776,21	0,11110	1,71294	0,00000	0,00000	RTS 24/ II
		Místnost :									
		č. 425,430 : (14,316+1,102)		15,42000							

Položkový rozpočet

S:	0001	S-CENTRUM Hodonín
O:	ZL	Změnové listy
R:	ZL 01	Místnost 425, 430

P.č.	Číslo položky	Název položky	MJ	Množství	Cena / MJ	Celkem	Hmotnost / MJ	Hmotnost celk.(t)	Dem. hmotnost / MJ	Dem. hmotnost celk.(t)	Cen. soustava / platnost
9	632479124R00	Reprofilační potěr PCI Pericem EBF Special tl. do 20 mm, včetně spojovacího můstku	m2	3,00000	786,00	2 358,00	0,04436	0,13308	0,00000	0,00000	RTS 24/ II
		Koupelna 425 : 1,5*2		3,00000							
Díl: 96		**Bourání konstrukcí**				**1 323,39**					
22	965042141R00	Bourání podkladů pod dlažby nebo litých celistvých dlažeb a mazanin betonových nebo z litého asfaltu, tloušťky do 100 mm, plochy přes 4 m2	m3	1,23344	2 621,25	3 233,15	0,00000	0,00000	2,20000	2,71357	RTS 24/ II
		Místnost :									
		č. 425,430 : (14,316+1,102)*0,08		1,23000							
25	965048515R00	Broušení betonového povrchu do tloušťky 5 mm	m2	-15,41800	270,75	-4 174,42	0,00000	0,00000	0,01260	-0,19427	RTS 24/ II
		Místnost :									
		č. 425,430 : -(14,316+1,102)		-15,42000							
54	970241100R00	Řezání prostého betonu hloubka řezu 100 mm	m	4,61000	491,25	2 264,66	0,00000	0,00000	0,00046	0,00212	RTS 24/ II
		Řezání stávajících podlah : 4,61		4,61000							
Díl: 99		**Staveništní přesun hmot**				**445,55**					
13	998014021R00	Přesun hmot, budovy mont. vícepodl. s pláštěm, 18m	t	2,40191	185,50	445,55	0,00000	0,00000	0,00000	0,00000	RTS 24/ II
Díl: 711		**Izolace proti vodě**				**204,60**					
114	711170101R00	Odstranění izolace proti vodě - fólie vodorovná, volně	m2	15,41800	13,27	204,60	0,00000	0,00000	0,00143	0,02205	RTS 24/ II
		Místnost :									
		č. 425,430 : (14,316+1,102)		15,42000							
Díl: 712		**Povlakové krytiny**				**233,58**					
123	713102121R00	Odstranění tepelné izolace z desek, lamel, rohoží, pásů a foukané izolace podlah, volně uložené, z minerálních desek, lamel, rohoží a pásů, tloušťky do 100 mm	m2	15,41800	15,15	233,58	0,00000	0,00000	0,00220	0,03392	RTS 24/ II
		Místnost :									
		č. 425,430 : (14,316+1,102)		15,42000							

Položkový rozpočet

S:	0001	S-CENTRUM Hodonín
O:	ZL	Změnové listy
R:	ZL 01	Místnost 425, 430

P.č.	Číslo položky	Název položky	MJ	Množství	Cena / MJ	Celkem	Hmotnost / MJ	Hmotnost celk.(t)	Dem. hmotnost / MJ	Dem. hmotnost celk.(t)	Cen. soustava / platnost
Díl: 713		**Izolace tepelné**				**4 511,69**					
221	713121111RT1	Montáž tepelné nebo kročejové izolace podlah na sucho, jednovrstvé materiál ve specifikaci	m2	15,41800	41,40	638,31	0,00000	0,00000	0,00000	0,00000	RTS 24/ II
		Místnost :									
		č. 425,430 : (14,316+1,102)		15,42000							
227	713191100RT9	Položení separační fólie včetně dodávky PE fólie	m2	16,95980	45,72	775,40	0,00003	0,00051	0,00000	0,00000	RTS 24/ II
		Místnost :									
		č. 425,430 : (14,316+1,102)		15,42000							
		Koeficient Ztratné: 0,1		1,54000							
18	713191221R00	Dilatační pásek podél stěn výšky 100 mm včetně dodávky	m	31,23120	34,40	1 074,35	0,00000	0,00000	0,00000	0,00000	RTS 24/ II
		Pásek podél stěn : 0,3+2,9+0,3+1,828+1,095+2,279+0,05+0,3+1,3+0,3+0,66 +7,75+1,765+2,215+2,05+0,9+0,4+2		28,39000							
		Koeficient Ztratné: 0,1		2,84000							
19	28375766.AR	Deska izolační EPS 100, BACHL	m3	0,80945	2 500,00	2 023,63	0,02000	0,01619	0,00000	0,00000	RTS 24/ II
		Místnost :									
		č. 425,430 : (14,316+1,102)*0,05		0,77000							
		Koeficient : 0,05		0,04000							
Díl: 775		**Podlahy vlysové a parketové**				**857,87**					
20	775981101R00	Montáž přechodové, podlahové lišty do tmele	m	1,30000	96,70	125,71	0,00000	0,00000	0,00000	0,00000	RTS 24/ II
		nebo samolepicí lišty									
		Lišta přechod Chodba - Jednolůžkový pokoj : 1,3		1,30000							
21	775981122R00	Lišta nerezová přechodová,stejná výška vlys.podlah	m	1,43000	512,00	732,16	0,00044	0,00063	0,00000	0,00000	RTS 24/ II
		Lišta přechod Chodba - Jednolůžkový pokoj : 1,3		1,30000							
		Koeficient Ztratné: 0,1		0,13000							

Položkový rozpočet

S:	0001	S-CENTRUM Hodonín
O:	ZL	Změnové listy
R:	ZL 01	Místnost 425, 430

P.č.	Číslo položky	Název položky	MJ	Množství	Cena / MJ	Celkem	Hmotnost / MJ	Hmotnost celk.(t)	Dem. hmotnost / MJ	Dem. hmotnost celk.(t)	Cen. soustava / platnost
Díl: 776		**Podlahy povlakové**				**69,38**					
707	776101101R00	Přípravné práce vysávání povlakových podlah průmyslovým vysavačem	m2	15,41800	4,50	69,38	0,00000	0,00000	0,00000	0,00000	RTS 24/ II
		Místnost :									
		č. 425,430 : (14,316+1,102)		15,42000							
Díl: D96		**Přesuny suti a vybouraných hmot**				**2 892,83**					
172	979081111R00	Odvoz suti a vybour. hmot na skládku do 1 km	t	2,76954	192,85	534,11	0,00000	0,00000	0,00000	0,00000	RTS 24/ II
		Odkaz na mn. položky pořadí 25 : 2,77000		2,77000							
173	979081121R00	Odvoz suti a vybouraných hmot na skládku příplatek za každý další 1 km	t	38,77349	17,50	678,54	0,00000	0,00000	0,00000	0,00000	RTS 24/ II
		Odkaz na mn. položky pořadí 23 : 2,76929*14		38,77000							
174	979082111R00	Vnitrostaveništní doprava suti a vybouraných hmot do 10 m	t	2,76954	274,05	758,99	0,00000	0,00000	0,00000	0,00000	RTS 24/ II
		Odkaz na mn. položky pořadí 29 : 2,71000		2,71000							
		Odkaz na mn. položky pořadí 27 : 0,03000		0,03000							
		Odkaz na mn. položky pořadí 28 : 0,02000		0,02000							
175	979082121R00	Vnitrostaveništní doprava suti a vybouraných hmot příplatek k ceně za každých dalších 5 m	t	11,07814	30,52	338,10	0,00000	0,00000	0,00000	0,00000	RTS 24/ II
		Odkaz na mn. položky pořadí 25 : 2,77000*4		11,08000							
183	979990146R00	Poplatek za skládku za uložení, čistý polystyren, čistá minerální a skelná vata, , skupina 17 06 04 z Katalogu odpadů	t	0,03392	4 600,00	156,03	0,00000	0,00000	0,00000	0,00000	RTS 24/ II
		Odkaz na dem. hmot. položky pořadí 15 : 0,03000		0,03000							
187	979990181R00	Poplatek za skládku za uložení, PVC podlahová krytina, , skupina 20 03 07 z Katalogu odpadů	t	0,02205	4 600,00	101,43	0,00000	0,00000	0,00000	0,00000	RTS 24/ II
		Odkaz na dem. hmot. položky pořadí 14 : 0,02000		0,02000							
177	979990103R00	Poplatek za skládku za uložení, betonu, , skupina 17 01 01 z Katalogu odpadů	t	2,71357	120,00	325,63	0,00000	0,00000	0,00000	0,00000	Vlastní

Položkový rozpočet

S:	0001	S-CENTRUM Hodonín
O:	ZL	Změnové listy
R:	ZL 01	Místnost 425, 430

P.č.	Číslo položky	Název položky	MJ	Množství	Cena / MJ	Celkem	Hmotnost / MJ	Hmotnost celk.(t)	Dem. hmotnost / MJ	Dem. hmotnost celk.(t)	Cen. soustava / platnost
		Odkaz na dem. hmot. položky pořadí 10 : 2,71000		2,71000							

Cenová úroveň
RTS 24/ II
RTS 24/ II
RTS 24/ II
RTS 24/ II
RTS 24/ II
RTS 24/ II
RTS 24/ II
RTS 24/ II

Cenová úroveň
RTS 24/ II
SOD
SOD
SOD
RTS 24/ II
SOD
SOD

Cenová úroveň
SOD
SOD
RTS 24/ II
RTS 24/ II
RTS 24/ II
RTS 24/ II

Cenová úroveň
SOD
SOD
SOD
SOD
SOD
SOD
SOD
SOD

Cenová
úroveň

Položkový rozpočet

S:	0001	S-CENTRUM Hodonín
O:	ZL	Změnové listy
R:	ZL 01	Místnost 426, 431

P.č.	Číslo položky	Název položky	MJ	Množství	Cena / MJ	Celkem	Hmotnost / MJ	Hmotnost celk.(t)	Dem. hmotnost / MJ	Dem. hmotnost celk.(t)	Cen. soustava / platnost
Díl: 3		**Svislé a kompletní konstrukce**				**884,40**					
1	317329224R00	Příplatek za výrobu betonu C 25/30 ze suché pytlované směsi (pro malé objemy prací)	m3	0,06000	14 740,00	884,40	-0,26260	-0,01576	0,00000	0,00000	RTS 24/ II
		Koupelna 426 : 1,5*2*0,02		0,06000							
Díl: 62		**Úpravy povrchů vnější**				**1 747,99**					
2	624602115R00	Tmelení spár š. 30 mm hl. 2,1 mm elastickým tmelem Soudalseal	m	3,12700	559,00	1 747,99	0,00087	0,00272	0,00000	0,00000	RTS 24/ II
		1,827+1,3		3,13000							
Díl: 63		**Podlahy a podlahové konstrukce**				**18 721,97**					
3	631317105R00	Řezání dilatační spáry hl. 0-50 mm, beton prostý	m	5,68800	73,50	418,07	0,00000	0,00000	0,00000	0,00000	RTS 24/ II
		Zalití po sponkování : 2,788		2,79000							
		2,9		2,90000							
4	631663111R00	Oprava trhlin epoxidovou pryskyřicí	m	5,68800	1 121,00	6 376,25	0,00300	0,01706	0,00000	0,00000	RTS 24/ II
		Zalití po sponkování : 2,788		2,79000							
		2,9		2,90000							
5	632401922R00	Příplatek k potěrům za sklon 15-30° tloušťky 20 mm	m2	3,00000	28,90	86,70	0,00000	0,00000	0,00000	0,00000	RTS 24/ II
		Koupelna 426 : 1,5*2		3,00000							
6	632441491R00	Broušení anhydritových potěrů - odstranění šlemu	m2	15,41800	51,20	789,40	0,00000	0,00000	0,00000	0,00000	RTS 24/ II
		Místnost :									
		č. 426,431 : (14,316+1,102)		15,42000							
7	632443312R00	Potěr CemFlow® CF 30, do 100 m2, přípl. zkd 5 mm	m2	49,67200	38,60	1 917,34	0,01111	0,55186	0,00000	0,00000	RTS 24/ II
		Místnost :									
		č. 426,431 : (14,316+1,102)*4		61,67000							
		Spádovaná plocha k vpusti : -1,5*2*4		-12,00000							
8	632443321R00	Potěr CemFlow® CF 30, plocha do 500 m2, tl. 50 mm	m2	15,41800	439,50	6 776,21	0,11110	1,71294	0,00000	0,00000	RTS 24/ II
		Místnost :									
		č. 426,431 : (14,316+1,102)		15,42000							

Položkový rozpočet

S:	0001	S-CENTRUM Hodonín
O:	ZL	Změnové listy
R:	ZL 01	Místnost 426, 431

P.č.	Číslo položky	Název položky	MJ	Množství	Cena / MJ	Celkem	Hmotnost / MJ	Hmotnost celk.(t)	Dem. hmotnost / MJ	Dem. hmotnost celk.(t)	Cen. soustava / platnost
9	632479124R00	Reprofilační potěr PCI Pericem EBF Special tl. do 20 mm, včetně spojovacího můstku	m2	3,00000	786,00	2 358,00	0,04436	0,13308	0,00000	0,00000	RTS 24/ II
		Koupelna 426 : 1,5*2		3,00000							
Díl: 96		**Bourání konstrukcí**				**1 325,85**					
22	965042141R00	Bourání podkladů pod dlažby nebo litých celistvých dlažeb a mazanin betonových nebo z litého asfaltu, tloušťky do 100 mm, plochy přes 4 m2	m3	1,23344	2 621,25	3 233,15	0,00000	0,00000	2,20000	2,71357	RTS 24/ II
		Místnost :									
		č. 426,431 : (14,316+1,102)*0,08		1,23000							
25	965048515R00	Broušení betonového povrchu do tloušťky 5 mm	m2	-15,41800	270,75	-4 174,42	0,00000	0,00000	0,01260	-0,19427	RTS 24/ II
		Místnost :									
		č. 426,431 : -(14,316+1,102)		-15,42000							
54	970241100R00	Řezání prostého betonu hloubka řezu 100 mm	m	4,61500	491,25	2 267,12	0,00000	0,00000	0,00046	0,00212	RTS 24/ II
		Řezání stávajících podlah : 4,615		4,62000							
Díl: 99		**Staveništní přesun hmot**				**445,55**					
13	998014021R00	Přesun hmot, budovy mont. vícepodl. s pláštěm, 18m	t	2,40190	185,50	445,55	0,00000	0,00000	0,00000	0,00000	RTS 24/ II
Díl: 711		**Izolace proti vodě**				**204,60**					
114	711170101R00	Odstranění izolace proti vodě - fólie vodorovná, volně	m2	15,41800	13,27	204,60	0,00000	0,00000	0,00143	0,02205	RTS 24/ II
		Místnost :									
		č. 426,431 : (14,316+1,102)		15,42000							
Díl: 712		**Povlakové krytiny**				**233,58**					
123	713102121R00	Odstranění tepelné izolace z desek, lamel, rohoží, pásů a foukané izolace podlah, volně uložené, z minerálních desek, lamel, rohoží a pásů, tloušťky do 100 mm	m2	15,41800	15,15	233,58	0,00000	0,00000	0,00220	0,03392	RTS 24/ II
		Místnost :									
		č. 426,431 : (14,316+1,102)		15,42000							

Položkový rozpočet

S:	0001	S-CENTRUM Hodonín
O:	ZL	Změnové listy
R:	ZL 01	Místnost 426, 431

P.č.	Číslo položky	Název položky	MJ	Množství	Cena / MJ	Celkem	Hmotnost / MJ	Hmotnost celk.(t)	Dem. hmotnost / MJ	Dem. hmotnost celk.(t)	Cen. soustava / platnost
Díl: 713		**Izolace tepelné**				**4 511,69**					
221	713121111RT1	Montáž tepelné nebo kročejové izolace podlah na sucho, jednovrstvé materiál ve specifikaci	m2	15,41800	41,40	638,31	0,00000	0,00000	0,00000	0,00000	RTS 24/ II
		Místnost :									
		č. 426,431 : (14,316+1,102)		15,42000							
227	713191100RT9	Položení separační fólie včetně dodávky PE fólie	m2	16,95980	45,72	775,40	0,00003	0,00051	0,00000	0,00000	RTS 24/ II
		Místnost :									
		č. 426,431 : (14,316+1,102)		15,42000							
		Koeficient Ztratné: 0,1		1,54000							
18	713191221R00	Dilatační pásek podél stěn výšky 100 mm včetně dodávky	m	31,23120	34,40	1 074,35	0,00000	0,00000	0,00000	0,00000	RTS 24/ II
		Pásek podél stěn : 0,3+2,9+0,3+1,828+1,095+2,279+0,05+0,3+1,3+0,3+0,66 +7,75+1,765+2,215+2,05+0,9+0,4+2		28,39000							
		Koeficient Ztratné: 0,1		2,84000							
19	28375766.AR	Deska izolační EPS 100, BACHL	m3	0,80945	2 500,00	2 023,63	0,02000	0,01619	0,00000	0,00000	RTS 24/ II
		Místnost :									
		č. 426,431 : (14,316+1,102)*0,05		0,77000							
		Koeficient : 0,05		0,04000							
Díl: 775		**Podlahy vlysové a parketové**				**857,87**					
20	775981101R00	Montáž přechodové, podlahové lišty do tmele	m	1,30000	96,70	125,71	0,00000	0,00000	0,00000	0,00000	RTS 24/ II
		nebo samolepicí lišty									
		Lišta přechod Chodba - Jednolůžkový pokoj : 1,3		1,30000							
21	775981122R00	Lišta nerezová přechodová,stejná výška vlys.podlah	m	1,43000	512,00	732,16	0,00044	0,00063	0,00000	0,00000	RTS 24/ II
		Lišta přechod Chodba - Jednolůžkový pokoj : 1,3		1,30000							
		Koeficient Ztratné: 0,1		0,13000							

Položkový rozpočet

S:	0001	S-CENTRUM Hodonín
O:	ZL	Změnové listy
R:	ZL 01	Místnost 426, 431

P.č.	Číslo položky	Název položky	MJ	Množství	Cena / MJ	Celkem	Hmotnost / MJ	Hmotnost celk.(t)	Dem. hmotnost / MJ	Dem. hmotnost celk.(t)	Cen. soustava / platnost
Díl: 776		**Podlahy povlakové**				**69,38**					
707	776101101R00	Přípravné práce vysávání povlakových podlah průmyslovým vysavačem	m2	15,41800	4,50	69,38	0,00000	0,00000	0,00000	0,00000	RTS 24/ II
		Místnost :									
		č. 426,431 : (14,316+1,102)		15,42000							
Díl: D96		**Přesuny suti a vybouraných hmot**				**2 892,83**					
172	979081111R00	Odvoz suti a vybour. hmot na skládku do 1 km	t	2,76954	192,85	534,11	0,00000	0,00000	0,00000	0,00000	RTS 24/ II
		Odkaz na mn. položky pořadí 25 : 2,77000		2,77000							
173	979081121R00	Odvoz suti a vybouraných hmot na skládku příplatek za každý další 1 km	t	38,77349	17,50	678,54	0,00000	0,00000	0,00000	0,00000	RTS 24/ II
		Odkaz na mn. položky pořadí 23 : 2,76929*14		38,77000							
174	979082111R00	Vnitrostaveništní doprava suti a vybouraných hmot do 10 m	t	2,76954	274,05	758,99	0,00000	0,00000	0,00000	0,00000	RTS 24/ II
		Odkaz na mn. položky pořadí 29 : 2,71000		2,71000							
		Odkaz na mn. položky pořadí 27 : 0,03000		0,03000							
		Odkaz na mn. položky pořadí 28 : 0,02000		0,02000							
175	979082121R00	Vnitrostaveništní doprava suti a vybouraných hmot příplatek k ceně za každých dalších 5 m	t	11,07814	30,52	338,10	0,00000	0,00000	0,00000	0,00000	RTS 24/ II
		Odkaz na mn. položky pořadí 25 : 2,77000*4		11,08000							
183	979990146R00	Poplatek za skládku za uložení, čistý polystyren, čistá minerální a skelná vata, , skupina 17 06 04 z Katalogu odpadů	t	0,03392	4 600,00	156,03	0,00000	0,00000	0,00000	0,00000	RTS 24/ II
		Odkaz na dem. hmot. položky pořadí 15 : 0,03000		0,03000							
187	979990181R00	Poplatek za skládku za uložení, PVC podlahová krytina, , skupina 20 03 07 z Katalogu odpadů	t	0,02205	4 600,00	101,43	0,00000	0,00000	0,00000	0,00000	RTS 24/ II
		Odkaz na dem. hmot. položky pořadí 14 : 0,02000		0,02000							
177	979990103R00	Poplatek za skládku za uložení, betonu, , skupina 17 01 01 z Katalogu odpadů	t	2,71357	120,00	325,63	0,00000	0,00000	0,00000	0,00000	Vlastní

Položkový rozpočet

S:	0001	S-CENTRUM Hodonín
O:	ZL	Změnové listy
R:	ZL 01	Místnost 426, 431

P.č.	Číslo položky	Název položky	MJ	Množství	Cena / MJ	Celkem	Hmotnost / MJ	Hmotnost celk.(t)	Dem. hmotnost / MJ	Dem. hmotnost celk.(t)	Cen. soustava / platnost
		Odkaz na dem. hmot. položky pořadí 10 : 2,71000		2,71000							

Cenová úroveň
RTS 24/ II
RTS 24/ II
RTS 24/ II
RTS 24/ II
RTS 24/ II
RTS 24/ II
RTS 24/ II
RTS 24/ II

Cenová úroveň
RTS 24/ II
SOD
SOD
SOD
RTS 24/ II
SOD
SOD

Cenová úroveň
SOD
SOD
RTS 24/ II
RTS 24/ II
RTS 24/ II
RTS 24/ II

Cenová úroveň
SOD
SOD
SOD
SOD
SOD
SOD
SOD
SOD

Cenová úroveň

Položkový rozpočet

S:	0001	S-CENTRUM Hodonín
O:	ZL	Změnové listy
R:	ZL 01	Místnost 427, 432

P.č.	Číslo položky	Název položky	MJ	Množství	Cena / MJ	Celkem	Hmotnost / MJ	Hmotnost celk.(t)	Dem. hmotnost / MJ	Dem. hmotnost celk.(t)	Cen. soustava / platnost
Díl: 3		**Svislé a kompletní konstrukce**				**884,40**					
1	317329224R00	Příplatek za výrobu betonu C 25/30 ze suché pytlované směsi (pro malé objemy prací)	m3	0,06000	14 740,00	884,40	-0,26260	-0,01576	0,00000	0,00000	RTS 24/ II
		Koupelna 427 : 1,5*2*0,02		0,06000							
Díl: 62		**Úpravy povrchů vnější**				**1 747,99**					
2	624602115R00	Tmelení spár š. 30 mm hl. 2,1 mm elastickým tmelem Soudalseal	m	3,12700	559,00	1 747,99	0,00087	0,00272	0,00000	0,00000	RTS 24/ II
		1,827+1,3		3,13000							
Díl: 63		**Podlahy a podlahové konstrukce**				**18 721,97**					
3	631317105R00	Řezání dilatační spáry hl. 0-50 mm, beton prostý	m	5,68800	73,50	418,07	0,00000	0,00000	0,00000	0,00000	RTS 24/ II
		Řezání pro sponkování : 2,788		2,79000							
		2,9		2,90000							
4	631663111R00	Oprava trhlin epoxidovou pryskyřicí	m	5,68800	1 121,00	6 376,25	0,00300	0,01706	0,00000	0,00000	RTS 24/ II
		Zalití po sponkování : 2,788		2,79000							
		2,9		2,90000							
5	632401922R00	Příplatek k potěrům za sklon 15-30° tloušťky 20 mm	m2	3,00000	28,90	86,70	0,00000	0,00000	0,00000	0,00000	RTS 24/ II
		Koupelna 427 : 1,5*2		3,00000							
6	632441491R00	Broušení anhydritových potěrů - odstranění šlemu	m2	15,41800	51,20	789,40	0,00000	0,00000	0,00000	0,00000	RTS 24/ II
		Místnost :									
		č. 427,432 : (14,316+1,102)		15,42000							
7	632443312R00	Potěr CemFlow® CF 30, do 100 m2, přípl. zkd 5 mm	m2	49,67200	38,60	1 917,34	0,01111	0,55186	0,00000	0,00000	RTS 24/ II
		Místnost :									
		č. 427,432 : (14,316+1,102)*4		61,67000							
		Spádovaná plocha k vpusti : -1,5*2*4		-12,00000							
8	632443321R00	Potěr CemFlow® CF 30, plocha do 500 m2, tl. 50 mm	m2	15,41800	439,50	6 776,21	0,11110	1,71294	0,00000	0,00000	RTS 24/ II
		Místnost :									
		č. 427,432 : (14,316+1,102)		15,42000							

Položkový rozpočet

S:	0001	S-CENTRUM Hodonín
O:	ZL	Změnové listy
R:	ZL 01	Místnost 427, 432

P.č.	Číslo položky	Název položky	MJ	Množství	Cena / MJ	Celkem	Hmotnost / MJ	Hmotnost celk.(t)	Dem. hmotnost / MJ	Dem. hmotnost celk.(t)	Cen. soustava / platnost
9	632479124R00	Reprofilační potěr PCI Pericem EBF Special tl. do 20 mm, včetně spojovacího můstku	m2	3,00000	786,00	2 358,00	0,04436	0,13308	0,00000	0,00000	RTS 24/ II
		Koupelna 427 : 1,5*2		3,00000							
Díl: 96		**Bourání konstrukcí**				**1 325,85**					
22	965042141R00	Bourání podkladů pod dlažby nebo litých celistvých dlažeb a mazanin betonových nebo z litého asfaltu, tloušťky do 100 mm, plochy přes 4 m2	m3	1,23344	2 621,25	3 233,15	0,00000	0,00000	2,20000	2,71357	RTS 24/ II
		Místnost :									
		č. 427,432 : (14,316+1,102)*0,08		1,23000							
25	965048515R00	Broušení betonového povrchu do tloušťky 5 mm	m2	-15,41800	270,75	-4 174,42	0,00000	0,00000	0,01260	-0,19427	RTS 24/ II
		Místnost :									
		č. 427,432 : -(14,316+1,102)		-15,42000							
54	970241100R00	Řezání prostého betonu hloubka řezu 100 mm	m	4,61500	491,25	2 267,12	0,00000	0,00000	0,00046	0,00212	RTS 24/ II
		Řezání stávajících podlah : 4,615		4,62000							
Díl: 99		**Staveništní přesun hmot**				**445,55**					
13	998014021R00	Přesun hmot, budovy mont. vícepodl. s pláštěm, 18m	t	2,40190	185,50	445,55	0,00000	0,00000	0,00000	0,00000	RTS 24/ II
Díl: 711		**Izolace proti vodě**				**204,60**					
114	711170101R00	Odstranění izolace proti vodě - fólie vodorovná, volně	m2	15,41800	13,27	204,60	0,00000	0,00000	0,00143	0,02205	RTS 24/ II
		Místnost :									
		č. 427,432 : (14,316+1,102)		15,42000							
Díl: 712		**Povlakové krytiny**				**233,58**					
123	713102121R00	Odstranění tepelné izolace z desek, lamel, rohoží, pásů a foukané izolace podlah, volně uložené, z minerálních desek, lamel, rohoží a pásů, tloušťky do 100 mm	m2	15,41800	15,15	233,58	0,00000	0,00000	0,00220	0,03392	RTS 24/ II
		Místnost :									
		č. 427,432 : (14,316+1,102)		15,42000							

Položkový rozpočet

S:	0001	S-CENTRUM Hodonín
O:	ZL	Změnové listy
R:	ZL 01	Místnost 427, 432

P.č.	Číslo položky	Název položky	MJ	Množství	Cena / MJ	Celkem	Hmotnost / MJ	Hmotnost celk.(t)	Dem. hmotnost / MJ	Dem. hmotnost celk.(t)	Cen. soustava / platnost
Díl: 713		**Izolace tepelné**				**4 511,69**					
221	713121111RT1	Montáž tepelné nebo kročejové izolace podlah na sucho, jednovrstvé materiál ve specifikaci	m2	15,41800	41,40	638,31	0,00000	0,00000	0,00000	0,00000	RTS 24/ II
		Místnost :									
		č. 427,432 : (14,316+1,102)		15,42000							
227	713191100RT9	Položení separační fólie včetně dodávky PE fólie	m2	16,95980	45,72	775,40	0,00003	0,00051	0,00000	0,00000	RTS 24/ II
		Místnost :									
		č. 427,432 : (14,316+1,102)		15,42000							
		Koeficient Ztratné: 0,1		1,54000							
18	713191221R00	Dilatační pásek podél stěn výšky 100 mm včetně dodávky	m	31,23120	34,40	1 074,35	0,00000	0,00000	0,00000	0,00000	RTS 24/ II
		Pásek podél stěn :		28,39000							
		0,3+2,9+0,3+1,828+1,095+2,279+0,05+0,3+1,3+0,3+0,66 +7,75+1,765+2,215+2,05+0,9+0,4+2									
		Koeficient Ztratné: 0,1		2,84000							
19	28375766.AR	Deska izolační EPS 100, BACHL	m3	0,80945	2 500,00	2 023,63	0,02000	0,01619	0,00000	0,00000	RTS 24/ II
		Místnost :									
		č. 427,432 : (14,316+1,102)*0,05		0,77000							
		Koeficient : 0,05		0,04000							
Díl: 775		**Podlahy vlysové a parketové**				**857,87**					
20	775981101R00	Montáž přechodové, podlahové lišty do tmele	m	1,30000	96,70	125,71	0,00000	0,00000	0,00000	0,00000	RTS 24/ II
		nebo samolepicí lišty									
		Lišta přechod Chodba - Jednolůžkový pokoj : 1,3		1,30000							
21	775981122R00	Lišta nerezová přechodová,stejná výška vlys.podlah	m	1,43000	512,00	732,16	0,00044	0,00063	0,00000	0,00000	RTS 24/ II
		Lišta přechod Chodba - Jednolůžkový pokoj : 1,3		1,30000							
		Koeficient Ztratné: 0,1		0,13000							

Položkový rozpočet

S:	0001	S-CENTRUM Hodonín
O:	ZL	Změnové listy
R:	ZL 01	Místnost 427, 432

P.č.	Číslo položky	Název položky	MJ	Množství	Cena / MJ	Celkem	Hmotnost / MJ	Hmotnost celk.(t)	Dem. hmotnost / MJ	Dem. hmotnost celk.(t)	Cen. soustava / platnost
Díl: 776		**Podlahy povlakové**				**69,38**					
707	776101101R00	Přípravné práce vysávání povlakových podlah průmyslovým vysavačem	m2	15,41800	4,50	69,38	0,00000	0,00000	0,00000	0,00000	RTS 24/ II
		Místnost :									
		č. 427,432 : (14,316+1,102)		15,42000							
Díl: D96		**Přesuny suti a vybouraných hmot**				**2 892,84**					
172	979081111R00	Odvoz suti a vybour. hmot na skládku do 1 km	t	2,76954	192,85	534,11	0,00000	0,00000	0,00000	0,00000	RTS 24/ II
		Odkaz na mn. položky pořadí 25 : 2,77000		2,77000							
173	979081121R00	Odvoz suti a vybouraných hmot na skládku příplatek za každý další 1 km	t	38,77356	17,50	678,54	0,00000	0,00000	0,00000	0,00000	RTS 24/ II
		Odkaz na mn. položky pořadí 23 : 2,76929*14		38,77000							
174	979082111R00	Vnitrostaveništní doprava suti a vybouraných hmot do 10 m	t	2,76954	274,05	758,99	0,00000	0,00000	0,00000	0,00000	RTS 24/ II
		Odkaz na mn. položky pořadí 29 : 2,71000		2,71000							
		Odkaz na mn. položky pořadí 27 : 0,03000		0,03000							
		Odkaz na mn. položky pořadí 28 : 0,02000		0,02000							
175	979082121R00	Vnitrostaveništní doprava suti a vybouraných hmot příplatek k ceně za každých dalších 5 m	t	11,07816	30,52	338,11	0,00000	0,00000	0,00000	0,00000	RTS 24/ II
		Odkaz na mn. položky pořadí 25 : 2,77000*4		11,08000							
183	979990146R00	Poplatek za skládku za uložení, čistý polystyren, čistá minerální a skelná vata, , skupina 17 06 04 z Katalogu odpadů	t	0,03392	4 600,00	156,03	0,00000	0,00000	0,00000	0,00000	RTS 24/ II
		Odkaz na dem. hmot. položky pořadí 15 : 0,03000		0,03000							
187	979990181R00	Poplatek za skládku za uložení, PVC podlahová krytina, , skupina 20 03 07 z Katalogu odpadů	t	0,02205	4 600,00	101,43	0,00000	0,00000	0,00000	0,00000	RTS 24/ II
		Odkaz na dem. hmot. položky pořadí 14 : 0,02000		0,02000							
177	979990103R00	Poplatek za skládku za uložení, betonu, , skupina 17 01 01 z Katalogu odpadů	t	2,71357	120,00	325,63	0,00000	0,00000	0,00000	0,00000	Vlastní

Položkový rozpočet

S:	0001	S-CENTRUM Hodonín
O:	ZL	Změnové listy
R:	ZL 01	Místnost 427, 432

P.č.	Číslo položky	Název položky	MJ	Množství	Cena / MJ	Celkem	Hmotnost / MJ	Hmotnost celk.(t)	Dem. hmotnost / MJ	Dem. hmotnost celk.(t)	Cen. soustava / platnost
		Odkaz na dem. hmot. položky pořadí 10 : 2,71000		2,71000							

Cenová úroveň
RTS 24/ II
RTS 24/ II
RTS 24/ II
RTS 24/ II
RTS 24/ II
RTS 24/ II
RTS 24/ II
RTS 24/ II

Cenová úroveň
RTS 24/ II
SOD
SOD
SOD
RTS 24/ II
SOD
SOD

Cenová úroveň
SOD
SOD
RTS 24/ II
RTS 24/ II
RTS 24/ II
RTS 24/ II

Cenová úroveň
SOD
SOD
SOD
SOD
SOD
SOD
SOD
SOD

Cenová úroveň

Položkový rozpočet

S:	0001	S-CENTRUM Hodonín
O:	ZL	Změnové listy
R:	ZL 01	Místnost 428, 433

P.č.	Číslo položky	Název položky	MJ	Množství	Cena / MJ	Celkem	Hmotnost / MJ	Hmotnost celk.(t)	Dem. hmotnost / MJ	Dem. hmotnost celk.(t)	Cen. soustava / platnost
Díl: 3		**Svislé a kompletní konstrukce**				**884,40**					
1	317329224R00	Příplatek za výrobu betonu C 25/30 ze suché pytlované směsi (pro malé objemy prací)	m3	0,06000	14 740,00	884,40	-0,26260	-0,01576	0,00000	0,00000	RTS 24/ II
		Koupelna 428 : 1,5*2*0,02		0,06000							
Díl: 62		**Úpravy povrchů vnější**				**1 747,99**					
2	624602115R00	Tmelení spár š. 30 mm hl. 2,1 mm elastickým tmelem Soudalseal	m	3,12700	559,00	1 747,99	0,00087	0,00272	0,00000	0,00000	RTS 24/ II
		1,827+1,3		3,13000							
Díl: 63		**Podlahy a podlahové konstrukce**				**18 715,99**					
3	631317105R00	Řezání dilatační spáry hl. 0-50 mm, beton prostý	m	5,68300	73,50	417,70	0,00000	0,00000	0,00000	0,00000	RTS 24/ II
		Zalití po sponkování : 2,783		2,78000							
		2,9		2,90000							
4	631663111R00	Oprava trhlin epoxidovou pryskyřicí	m	5,68300	1 121,00	6 370,64	0,00300	0,01705	0,00000	0,00000	RTS 24/ II
		Zalití po sponkování : 2,783		2,78000							
		2,9		2,90000							
5	632401922R00	Příplatek k potěrům za sklon 15-30° tloušťky 20 mm	m2	3,00000	28,90	86,70	0,00000	0,00000	0,00000	0,00000	RTS 24/ II
		Koupelna 428 : 1,5*2		3,00000							
6	632441491R00	Broušení anhydritových potěrů - odstranění šlemu	m2	15,41800	51,20	789,40	0,00000	0,00000	0,00000	0,00000	RTS 24/ II
		Místnost :									
		č. 428,433 : (14,316+1,102)		15,42000							
7	632443312R00	Potěr CemFlow® CF 30, do 100 m2, připl. zkd 5 mm	m2	49,67200	38,60	1 917,34	0,01111	0,55186	0,00000	0,00000	RTS 24/ II
		Místnost :									
		č. 428,433 : (14,316+1,102)*4		61,67000							
		Spádovaná plocha k vpusti : -1,5*2*4		-12,00000							
8	632443321R00	Potěr CemFlow® CF 30, plocha do 500 m2, tl. 50 mm	m2	15,41800	439,50	6 776,21	0,11110	1,71294	0,00000	0,00000	RTS 24/ II
		Místnost :									
		č. 428,433 : (14,316+1,102)		15,42000							

Položkový rozpočet

S:	0001	S-CENTRUM Hodonín
O:	ZL	Změnové listy
R:	ZL 01	Místnost 428, 433

P.č.	Číslo položky	Název položky	MJ	Množství	Cena / MJ	Celkem	Hmotnost / MJ	Hmotnost celk.(t)	Dem. hmotnost / MJ	Dem. hmotnost celk.(t)	Cen. soustava / platnost
9	632479124R00	Reprofilační potěr PCI Pericem EBF Special tl. do 20 mm, včetně spojovacího můstku	m2	3,00000	786,00	2 358,00	0,04436	0,13308	0,00000	0,00000	RTS 24/ II
		Koupelna 428 : 1,5*2		3,00000							
Díl: 96		**Bourání konstrukcí**				**1 323,39**					
22	965042141R00	Bourání podkladů pod dlažby nebo litých celistvých dlažeb a mazanin betonových nebo z litého asfaltu, tloušťky do 100 mm, plochy přes 4 m2	m3	1,23344	2 621,25	3 233,15	0,00000	0,00000	2,20000	2,71357	RTS 24/ II
		Místnost :									
		č. 428,433 : (14,316+1,102)*0,08		1,23000							
25	965048515R00	Broušení betonového povrchu do tloušťky 5 mm	m2	-15,41800	270,75	-4 174,42	0,00000	0,00000	0,01260	-0,19427	RTS 24/ II
		Místnost :									
		č. 428,433 : -(14,316+1,102)		-15,42000							
54	970241100R00	Řezání prostého betonu hloubka řezu 100 mm	m	4,61000	491,25	2 264,66	0,00000	0,00000	0,00046	0,00212	RTS 24/ II
		Řezání stávajících podlah : 4,61		4,61000							
Díl: 99		**Staveništní přesun hmot**				**445,55**					
13	998014021R00	Přesun hmot, budovy mont. vícepodl. s pláštěm, 18m	t	2,40189	185,50	445,55	0,00000	0,00000	0,00000	0,00000	RTS 24/ II
Díl: 711		**Izolace proti vodě**				**204,60**					
114	711170101R00	Odstranění izolace proti vodě - fólie vodorovná, volně	m2	15,41800	13,27	204,60	0,00000	0,00000	0,00143	0,02205	RTS 24/ II
		Místnost :									
		č. 428,433 : (14,316+1,102)		15,42000							
Díl: 712		**Povlakové krytiny**				**233,58**					
123	713102121R00	Odstranění tepelné izolace z desek, lamel, rohoží, pásů a foukané izolace podlah, volně uložené, z minerálních desek, lamel, rohoží a pásů, tloušťky do 100 mm	m2	15,41800	15,15	233,58	0,00000	0,00000	0,00220	0,03392	RTS 24/ II
		Místnost :									
		č. 428,433 : (14,316+1,102)		15,42000							

Položkový rozpočet

S:	0001	S-CENTRUM Hodonín
O:	ZL	Změnové listy
R:	ZL 01	Místnost 428, 433

P.č.	Číslo položky	Název položky	MJ	Množství	Cena / MJ	Celkem	Hmotnost / MJ	Hmotnost celk.(t)	Dem. hmotnost / MJ	Dem. hmotnost celk.(t)	Cen. soustava / platnost
Díl: 713		**Izolace tepelné**				**4 511,69**					
221	713121111RT1	Montáž tepelné nebo kročejové izolace podlah na sucho, jednovrstvé materiál ve specifikaci	m2	15,41800	41,40	638,31	0,00000	0,00000	0,00000	0,00000	RTS 24/ II
		Místnost :									
		č. 428,433 : (14,316+1,102)		15,42000							
227	713191100RT9	Položení separační fólie včetně dodávky PE fólie	m2	16,95980	45,72	775,40	0,00003	0,00051	0,00000	0,00000	RTS 24/ II
		Místnost :									
		č. 428,433 : (14,316+1,102)		15,42000							
		Koeficient Ztratné: 0,1		1,54000							
18	713191221R00	Dilatační pásek podél stěn výšky 100 mm včetně dodávky	m	31,23120	34,40	1 074,35	0,00000	0,00000	0,00000	0,00000	RTS 24/ II
		Pásek podél stěn : 0,3+2,9+0,3+1,828+1,095+2,279+0,05+0,3+1,3+0,3+0,66 +7,75+1,765+2,215+2,05+0,9+0,4+2		28,39000							
		Koeficient Ztratné: 0,1		2,84000							
19	28375766.AR	Deska izolační EPS 100, BACHL	m3	0,80945	2 500,00	2 023,63	0,02000	0,01619	0,00000	0,00000	RTS 24/ II
		Místnost :									
		č. 428,433 : (14,316+1,102)*0,05		0,77000							
		Koeficient : 0,05		0,04000							
Díl: 775		**Podlahy vlysové a parketové**				**857,87**					
20	775981101R00	Montáž přechodové, podlahové lišty do tmele	m	1,30000	96,70	125,71	0,00000	0,00000	0,00000	0,00000	RTS 24/ II
		nebo samolepicí lišty									
		Lišta přechod Chodba - Jednolůžkový pokoj : 1,3		1,30000							
21	775981122R00	Lišta nerezová přechodová,stejná výška vlys.podlah	m	1,43000	512,00	732,16	0,00044	0,00063	0,00000	0,00000	RTS 24/ II
		Lišta přechod Chodba - Jednolůžkový pokoj : 1,3		1,30000							
		Koeficient Ztratné: 0,1		0,13000							

Položkový rozpočet

S:	0001	S-CENTRUM Hodonín
O:	ZL	Změnové listy
R:	ZL 01	Místnost 428, 433

P.č.	Číslo položky	Název položky	MJ	Množství	Cena / MJ	Celkem	Hmotnost / MJ	Hmotnost celk.(t)	Dem. hmotnost / MJ	Dem. hmotnost celk.(t)	Cen. soustava / platnost
Díl: 776		**Podlahy povlakové**				**69,38**					
707	776101101R00	Přípravné práce vysávání povlakových podlah průmyslovým vysavačem	m2	15,41800	4,50	69,38	0,00000	0,00000	0,00000	0,00000	RTS 24/ II
		Místnost :									
		č. 428,433 : (14,316+1,102)		15,42000							
Díl: D96		**Přesuny suti a vybouraných hmot**				**2 892,83**					
172	979081111R00	Odvoz suti a vybour. hmot na skládku do 1 km	t	2,76954	192,85	534,11	0,00000	0,00000	0,00000	0,00000	RTS 24/ II
		Odkaz na mn. položky pořadí 25 : 2,77000		2,77000							
173	979081121R00	Odvoz suti a vybouraných hmot na skládku příplatek za každý další 1 km	t	38,77349	17,50	678,54	0,00000	0,00000	0,00000	0,00000	RTS 24/ II
		Odkaz na mn. položky pořadí 23 : 2,76929*14		38,77000							
174	979082111R00	Vnitrostaveništní doprava suti a vybouraných hmot do 10 m	t	2,76954	274,05	758,99	0,00000	0,00000	0,00000	0,00000	RTS 24/ II
		Odkaz na mn. položky pořadí 29 : 2,71000		2,71000							
		Odkaz na mn. položky pořadí 27 : 0,03000		0,03000							
		Odkaz na mn. položky pořadí 28 : 0,02000		0,02000							
175	979082121R00	Vnitrostaveništní doprava suti a vybouraných hmot příplatek k ceně za každých dalších 5 m	t	11,07814	30,52	338,10	0,00000	0,00000	0,00000	0,00000	RTS 24/ II
		Odkaz na mn. položky pořadí 25 : 2,77000*4		11,08000							
183	979990146R00	Poplatek za skládku za uložení, čistý polystyren, čistá minerální a skelná vata, , skupina 17 06 04 z Katalogu odpadů	t	0,03392	4 600,00	156,03	0,00000	0,00000	0,00000	0,00000	RTS 24/ II
		Odkaz na dem. hmot. položky pořadí 15 : 0,03000		0,03000							
187	979990181R00	Poplatek za skládku za uložení, PVC podlahová krytina, , skupina 20 03 07 z Katalogu odpadů	t	0,02205	4 600,00	101,43	0,00000	0,00000	0,00000	0,00000	RTS 24/ II
		Odkaz na dem. hmot. položky pořadí 14 : 0,02000		0,02000							
177	979990103R00	Poplatek za skládku za uložení, betonu, , skupina 17 01 01 z Katalogu odpadů	t	2,71357	120,00	325,63	0,00000	0,00000	0,00000	0,00000	Vlastní

Položkový rozpočet

S:	0001	S-CENTRUM Hodonín
O:	ZL	Změnové listy
R:	ZL 01	Místnost 428, 433

P.č.	Číslo položky	Název položky	MJ	Množství	Cena / MJ	Celkem	Hmotnost / MJ	Hmotnost celk.(t)	Dem. hmotnost / MJ	Dem. hmotnost celk.(t)	Cen. soustava / platnost
		Odkaz na dem. hmot. položky pořadí 10 : 2,71000		2,71000							

Cenová úroveň
RTS 24/ II
RTS 24/ II
RTS 24/ II
RTS 24/ II
RTS 24/ II
RTS 24/ II
RTS 24/ II
RTS 24/ II

Cenová úroveň
RTS 24/ II
SOD
SOD
SOD
RTS 24/ II
SOD
SOD

Cenová úroveň
SOD
SOD
RTS 24/ II
RTS 24/ II
RTS 24/ II
RTS 24/ II

Cenová úroveň
SOD
SOD
SOD
SOD
SOD
SOD
SOD
SOD

Cenová úroveň

Položkový rozpočet

S:	0001	S-CENTRUM Hodonín
O:	ZL	Změnové listy
R:	ZL 01	Místnost 429, 434

P.č.	Číslo položky	Název položky	MJ	Množství	Cena / MJ	Celkem	Hmotnost / MJ	Hmotnost celk.(t)	Dem. hmotnost / MJ	Dem. hmotnost celk.(t)	Cen. soustava / platnost
Díl: 3		**Svislé a kompletní konstrukce**				**884,40**					
1	317329224R00	Příplatek za výrobu betonu C 25/30 ze suché pytlované směsi (pro malé objemy prací)	m3	0,06000	14 740,00	884,40	-0,26260	-0,01576	0,00000	0,00000	RTS 24/ II
		Koupelna 429 : 1,5*2*0,02		0,06000							
Díl: 62		**Úpravy povrchů vnější**				**1 747,99**					
2	624602115R00	Tmelení spár š. 30 mm hl. 2,1 mm elastickým tmelem Soudalseal	m	3,12700	559,00	1 747,99	0,00087	0,00272	0,00000	0,00000	RTS 24/ II
		1,827+1,3		3,13000							
Díl: 63		**Podlahy a podlahové konstrukce**				**18 704,05**					
3	631317105R00	Řezání dilatační spáry hl. 0-50 mm, beton prostý	m	5,67300	73,50	416,97	0,00000	0,00000	0,00000	0,00000	RTS 24/ II
		Zalití po sponkování : 2,773		2,77000							
		2,9		2,90000							
4	631663111R00	Oprava trhlin epoxidovou pryskyřicí	m	5,67300	1 121,00	6 359,43	0,00300	0,01702	0,00000	0,00000	RTS 24/ II
		Zalití po sponkování : 2,773		2,77000							
		2,9		2,90000							
5	632401922R00	Příplatek k potěrům za sklon 15-30° tloušťky 20 mm	m2	3,00000	28,90	86,70	0,00000	0,00000	0,00000	0,00000	RTS 24/ II
		Koupelna 429 : 1,5*2		3,00000							
6	632441491R00	Broušení anhydritových potěrů - odstranění šlemu	m2	15,41800	51,20	789,40	0,00000	0,00000	0,00000	0,00000	RTS 24/ II
		Místnost :									
		č. 429,434 : (14,316+1,102)		15,42000							
7	632443312R00	Potěr CemFlow® CF 30, do 100 m2, přípl. zkd 5 mm	m2	49,67200	38,60	1 917,34	0,01111	0,55186	0,00000	0,00000	RTS 24/ II
		Místnost :									
		č. 429,434 : (14,316+1,102)*4		61,67000							
		Spádovaná plocha k vpusti : -1,5*2*4		-12,00000							
8	632443321R00	Potěr CemFlow® CF 30, plocha do 500 m2, tl. 50 mm	m2	15,41800	439,50	6 776,21	0,11110	1,71294	0,00000	0,00000	RTS 24/ II
		Místnost :									
		č. 429,434 : (14,316+1,102)		15,42000							

Položkový rozpočet

S:	0001	S-CENTRUM Hodonín
O:	ZL	Změnové listy
R:	ZL 01	Místnost 429, 434

P.č.	Číslo položky	Název položky	MJ	Množství	Cena / MJ	Celkem	Hmotnost / MJ	Hmotnost celk.(t)	Dem. hmotnost / MJ	Dem. hmotnost celk.(t)	Cen. soustava / platnost
9	632479124R00	Reprofilační potěr PCI Pericem EBF Special tl. do 20 mm, včetně spojovacího můstku	m2	3,00000	786,00	2 358,00	0,04436	0,13308	0,00000	0,00000	RTS 24/ II
		Koupelna 429 : 1,5*2		3,00000							
Díl: 96		**Bourání konstrukcí**				**1 318,48**					
22	965042141R00	Bourání podkladů pod dlažby nebo litých celistvých dlažeb a mazanin betonových nebo z litého asfaltu, tloušťky do 100 mm, plochy přes 4 m2	m3	1,23344	2 621,25	3 233,15	0,00000	0,00000	2,20000	2,71357	RTS 24/ II
		Místnost :									
		č. 429,434 : (14,316+1,102)*0,08		1,23000							
25	965048515R00	Broušení betonového povrchu do tloušťky 5 mm	m2	-15,41800	270,75	-4 174,42	0,00000	0,00000	0,01260	-0,19427	RTS 24/ II
		Místnost :									
		č. 429,434 : -(14,316+1,102)		-15,42000							
54	970241100R00	Řezání prostého betonu hloubka řezu 100 mm	m	4,60000	491,25	2 259,75	0,00000	0,00000	0,00046	0,00212	RTS 24/ II
		Řezání stávajících podlah : 4,6		4,60000							
Díl: 99		**Staveništní přesun hmot**				**445,55**					
13	998014021R00	Přesun hmot, budovy mont. vícepodl. s pláštěm, 18m	t	2,40186	185,50	445,55	0,00000	0,00000	0,00000	0,00000	RTS 24/ II
Díl: 711		**Izolace proti vodě**				**204,60**					
114	711170101R00	Odstranění izolace proti vodě - fólie vodorovná, volně	m2	15,41800	13,27	204,60	0,00000	0,00000	0,00143	0,02205	RTS 24/ II
		Místnost :									
		č. 429,434 : (14,316+1,102)		15,42000							
Díl: 712		**Povlakové krytiny**				**233,58**					
123	713102121R00	Odstranění tepelné izolace z desek, lamel, rohoží, pásů a foukané izolace podlah, volně uložené, z minerálních desek, lamel, rohoží a pásů, tloušťky do 100 mm	m2	15,41800	15,15	233,58	0,00000	0,00000	0,00220	0,03392	RTS 24/ II
		Místnost :									
		č. 429,434 : (14,316+1,102)		15,42000							

Položkový rozpočet

S:	0001	S-CENTRUM Hodonín
O:	ZL	Změnové listy
R:	ZL 01	Místnost 429, 434

P.č.	Číslo položky	Název položky	MJ	Množství	Cena / MJ	Celkem	Hmotnost / MJ	Hmotnost celk.(t)	Dem. hmotnost / MJ	Dem. hmotnost celk.(t)	Cen. soustava / platnost
Díl: 713		**Izolace tepelné**				**4 511,69**					
221	713121111RT1	Montáž tepelné nebo kročejové izolace podlah na sucho, jednovrstvé materiál ve specifikaci	m2	15,41800	41,40	638,31	0,00000	0,00000	0,00000	0,00000	RTS 24/ II
		Místnost :									
		č. 429,434 : (14,316+1,102)		15,42000							
227	713191100RT9	Položení separační fólie včetně dodávky PE fólie	m2	16,95980	45,72	775,40	0,00003	0,00051	0,00000	0,00000	RTS 24/ II
		Místnost :									
		č. 429,434 : (14,316+1,102)		15,42000							
		Koeficient Ztratné: 0,1		1,54000							
18	713191221R00	Dilatační pásek podél stěn výšky 100 mm včetně dodávky	m	31,23120	34,40	1 074,35	0,00000	0,00000	0,00000	0,00000	RTS 24/ II
		Pásek podél stěn : 0,3+2,9+0,3+1,828+1,095+2,279+0,05+0,3+1,3+0,3+0,66 +7,75+1,765+2,215+2,05+0,9+0,4+2		28,39000							
		Koeficient Ztratné: 0,1		2,84000							
19	28375766.AR	Deska izolační EPS 100, BACHL	m3	0,80945	2 500,00	2 023,63	0,02000	0,01619	0,00000	0,00000	RTS 24/ II
		Místnost :									
		č. 429,434 : (14,316+1,102)*0,05		0,77000							
		Koeficient : 0,05		0,04000							
Díl: 775		**Podlahy vlysové a parketové**				**857,87**					
20	775981101R00	Montáž přechodové, podlahové lišty do tmele	m	1,30000	96,70	125,71	0,00000	0,00000	0,00000	0,00000	RTS 24/ II
		nebo samolepicí lišty									
		Lišta přechod Chodba - Jednolůžkový pokoj : 1,3		1,30000							
21	775981122R00	Lišta nerezová přechodová,stejná výška vlys.podlah	m	1,43000	512,00	732,16	0,00044	0,00063	0,00000	0,00000	RTS 24/ II
		Lišta přechod Chodba - Jednolůžkový pokoj : 1,3		1,30000							
		Koeficient Ztratné: 0,1		0,13000							

Položkový rozpočet

S:	0001	S-CENTRUM Hodonín
O:	ZL	Změnové listy
R:	ZL 01	Místnost 429, 434

P.č.	Číslo položky	Název položky	MJ	Množství	Cena / MJ	Celkem	Hmotnost / MJ	Hmotnost celk.(t)	Dem. hmotnost / MJ	Dem. hmotnost celk.(t)	Cen. soustava / platnost
Díl: 776		**Podlahy povlakové**				**69,38**					
707	776101101R00	Přípravné práce vysávání povlakových podlah průmyslovým vysavačem	m2	15,41800	4,50	69,38	0,00000	0,00000	0,00000	0,00000	RTS 24/ II
		Místnost :									
		č. 429,434 : (14,316+1,102)		15,42000							
Díl: D96		**Přesuny suti a vybouraných hmot**				**2 892,83**					
172	979081111R00	Odvoz suti a vybour. hmot na skládku do 1 km	t	2,76954	192,85	534,11	0,00000	0,00000	0,00000	0,00000	RTS 24/ II
		Odkaz na mn. položky pořadí 25 : 2,77000		2,77000							
173	979081121R00	Odvoz suti a vybouraných hmot na skládku příplatek za každý další 1 km	t	38,77349	17,50	678,54	0,00000	0,00000	0,00000	0,00000	RTS 24/ II
		Odkaz na mn. položky pořadí 23 : 2,76929*14		38,77000							
174	979082111R00	Vnitrostaveništní doprava suti a vybouraných hmot do 10 m	t	2,76954	274,05	758,99	0,00000	0,00000	0,00000	0,00000	RTS 24/ II
		Odkaz na mn. položky pořadí 29 : 2,71000		2,71000							
		Odkaz na mn. položky pořadí 27 : 0,03000		0,03000							
		Odkaz na mn. položky pořadí 28 : 0,02000		0,02000							
175	979082121R00	Vnitrostaveništní doprava suti a vybouraných hmot příplatek k ceně za každých dalších 5 m	t	11,07814	30,52	338,10	0,00000	0,00000	0,00000	0,00000	RTS 24/ II
		Odkaz na mn. položky pořadí 25 : 2,77000*4		11,08000							
183	979990146R00	Poplatek za skládku za uložení, čistý polystyren, čistá minerální a skelná vata, , skupina 17 06 04 z Katalogu odpadů	t	0,03392	4 600,00	156,03	0,00000	0,00000	0,00000	0,00000	RTS 24/ II
		Odkaz na dem. hmot. položky pořadí 15 : 0,03000		0,03000							
187	979990181R00	Poplatek za skládku za uložení, PVC podlahová krytina, , skupina 20 03 07 z Katalogu odpadů	t	0,02205	4 600,00	101,43	0,00000	0,00000	0,00000	0,00000	RTS 24/ II
		Odkaz na dem. hmot. položky pořadí 14 : 0,02000		0,02000							
177	979990103R00	Poplatek za skládku za uložení, betonu, , skupina 17 01 01 z Katalogu odpadů	t	2,71357	120,00	325,63	0,00000	0,00000	0,00000	0,00000	Vlastní

Položkový rozpočet

S:	0001	S-CENTRUM Hodonín
O:	ZL	Změnové listy
R:	ZL 01	Místnost 429, 434

P.č.	Číslo položky	Název položky	MJ	Množství	Cena / MJ	Celkem	Hmotnost / MJ	Hmotnost celk.(t)	Dem. hmotnost / MJ	Dem. hmotnost celk.(t)	Cen. soustava / platnost
		Odkaz na dem. hmot. položky pořadí 10 : 2,71000		2,71000							

Cenová úroveň
RTS 24/ II
RTS 24/ II
RTS 24/ II
RTS 24/ II
RTS 24/ II
RTS 24/ II
RTS 24/ II
RTS 24/ II

Cenová úroveň
RTS 24/ II
SOD
SOD
SOD
RTS 24/ II
SOD
SOD

Cenová úroveň
SOD
SOD
RTS 24/ II
RTS 24/ II
RTS 24/ II
RTS 24/ II

Cenová úroveň
SOD
SOD
SOD
SOD
SOD
SOD
SOD
SOD

Cenová úroveň

Položkový rozpočet

S:	0001	S-CENTRUM Hodonín
O:	ZL	Změnové listy
R:	ZL 01	Místnost 436, 437

P.č.	Číslo položky	Název položky	MJ	Množství	Cena / MJ	Celkem	Hmotnost / MJ	Hmotnost celk.(t)	Dem. hmotnost / MJ	Dem. hmotnost celk.(t)	Cen. soustava / platnost
Díl: 3		**Svislé a kompletní konstrukce**				**766,48**					
1	317329224R00	Příplatek za výrobu betonu C 25/30 ze suché pytlované směsi (pro malé objemy prací)	m3	0,05200	14 740,00	766,48	-0,26260	-0,01366	0,00000	0,00000	RTS 24/ II
		Spádovaná plocha k vpusti : 1,3*2*0,02		0,05000							
Díl: 62		**Úpravy povrchů vnější**				**1 488,06**					
2	624602115R00	Tmelení spár š. 30 mm hl. 2,1 mm elastickým tmelem Soudalseal	m	2,66200	559,00	1 488,06	0,00087	0,00232	0,00000	0,00000	RTS 24/ II
		1,362+1,3		2,66000							
Díl: 63		**Podlahy a podlahové konstrukce**				**14 402,06**					
3	631317105R00	Řezání dilatační spáry hl. 0-50 mm, beton prostý	m	4,19800	73,50	308,55	0,00000	0,00000	0,00000	0,00000	RTS 24/ II
		Prořezání spáry pro sponkování : 2,148		2,15000							
		2,05		2,05000							
4	631663111R00	Oprava trhlin epoxidovou pryskyřicí	m	4,19800	1 121,00	4 705,96	0,00300	0,01259	0,00000	0,00000	RTS 24/ II
		Zalití po sponkování : 2,148		2,15000							
		2,05		2,05000							
5	632401922R00	Příplatek k potěrům za sklon 15-30° tloušťky 20 mm	m2	2,60000	28,90	75,14	0,00000	0,00000	0,00000	0,00000	RTS 24/ II
		Koupelna 437 : 2*1,3		2,60000							
6	632441491R00	Broušení anhydritových potěrů - odstranění šlemu	m2	11,89000	51,20	608,77	0,00000	0,00000	0,00000	0,00000	RTS 24/ II
		Místnost :									
		č. 436,437 : (11,111+0,779)		11,89000							
7	632443312R00	Potěr CemFlow® CF 30, do 100 m2, přípl. zkd 5 mm	m2	37,16000	38,60	1 434,38	0,01111	0,41285	0,00000	0,00000	RTS 24/ II
		Místnost :									
		č. 436,437 : (11,111+0,779)*4		47,56000							
		Spádovaná plocha k vpusti : -1,3*2*4		-10,40000							
8	632443321R00	Potěr CemFlow® CF 30, plocha do 500 m2, tl. 50 mm	m2	11,89000	439,50	5 225,66	0,11110	1,32098	0,00000	0,00000	RTS 24/ II
		Místnost :									
		č. 436,437 : (11,111+0,779)		11,89000							

Položkový rozpočet

S:	0001	S-CENTRUM Hodonín
O:	ZL	Změnové listy
R:	ZL 01	Místnost 436, 437

P.č.	Číslo položky	Název položky	MJ	Množství	Cena / MJ	Celkem	Hmotnost / MJ	Hmotnost celk.(t)	Dem. hmotnost / MJ	Dem. hmotnost celk.(t)	Cen. soustava / platnost
9	632479124R00	Reprofilační potěr PCI Pericem EBF Special tl. do 20 mm, včetně spojovacího můstku	m2	2,60000	786,00	2 043,60	0,04436	0,11534	0,00000	0,00000	RTS 24/ II
		Spádovaná plocha k vpusti : 1,3*2		2,60000							
Díl: 96		**Bourání konstrukcí**				**998,40**					
22	965042141R00	Bourání podkladů pod dlažby nebo litých celistvých dlažeb a mazanin betonových nebo z litého asfaltu, tloušťky do 100 mm, plochy přes 4 m2	m3	0,95120	2 621,25	2 493,33	0,00000	0,00000	2,20000	2,09264	RTS 24/ II
		Místnost :									
		č. 436,437 : (11,111+0,779)*0,08		0,95000							
25	965048515R00	Broušení betonového povrchu do tloušťky 5 mm	m2	-11,89000	270,75	-3 219,22	0,00000	0,00000	0,01260	-0,14981	RTS 24/ II
		Místnost :									
		č. 436,437 : -(11,111+0,779)		-11,89000							
54	970241100R00	Řezání prostého betonu hloubka řezu 100 mm	m	3,51000	491,25	1 724,29	0,00000	0,00000	0,00046	0,00161	RTS 24/ II
		Řezání stávajících podlah : 3,51		3,51000							
Díl: 99		**Staveništní přesun hmot**				**343,25**					
13	998014021R00	Přesun hmot, budovy mont. vícepodl. s pláštěm, 18m	t	1,85042	185,50	343,25	0,00000	0,00000	0,00000	0,00000	RTS 24/ II
Díl: 711		**Izolace proti vodě**				**157,78**					
114	711170101R00	Odstranění izolace proti vodě - fólie vodorovná, volně	m2	11,89000	13,27	157,78	0,00000	0,00000	0,00143	0,01700	RTS 24/ II
		Místnost :									
		č. 436,437 : (11,111+0,779)		11,89000							
Díl: 712		**Povlakové krytiny**				**180,13**					
123	713102121R00	Odstranění tepelné izolace z desek, lamel, rohoží, pásů a foukané izolace podlah, volně uložené, z minerálních desek, lamel, rohoží a pásů, tloušťky do 100 mm	m2	11,89000	15,15	180,13	0,00000	0,00000	0,00220	0,02616	RTS 24/ II
		Místnost :									
		č. 436,437 : (11,111+0,779)		11,89000							

Položkový rozpočet

S:	0001	S-CENTRUM Hodonín
O:	ZL	Změnové listy
R:	ZL 01	Místnost 436, 437

P.č.	Číslo položky	Název položky	MJ	Množství	Cena / MJ	Celkem	Hmotnost / MJ	Hmotnost celk.(t)	Dem. hmotnost / MJ	Dem. hmotnost celk.(t)	Cen. soustava / platnost
Díl: 713		**Izolace tepelné**				**2 953,36**					
221	713121111RT1	Montáž tepelné nebo kročejové izolace podlah na sucho, jednovrstvé materiál ve specifikaci	m2	0,59450	41,40	24,61	0,00000	0,00000	0,00000	0,00000	RTS 24/ II
		Místnost :									
		č. 436,437 : (11,111+0,779)*0,05		0,59000							
227	713191100RT9	Položení separační fólie včetně dodávky PE fólie	m2	13,07900	45,72	597,97	0,00003	0,00039	0,00000	0,00000	RTS 24/ II
		Místnost :									
		č. 436,437 : (11,111+0,779)		11,89000							
		Koeficient Ztratné: 0,1		1,19000							
18	713191221R00	Dilatační pásek podél stěn výšky 100 mm včetně dodávky	m	22,38940	34,40	770,20	0,00000	0,00000	0,00000	0,00000	RTS 24/ II
		Místnost :									
		č. 437 : 1,98+2,9+0,15+0,15+1,3+2,22		8,70000							
		č. 436 : 1,362+2,282+0,3+1,3+0,3+0,25+3,05+0,38+0,38+2,05		11,65000							
		Koeficient Ztratné: 0,1		2,04000							
19	28375766.AR	Deska izolační EPS 100, BACHL	m3	0,62423	2 500,00	1 560,58	0,02000	0,01248	0,00000	0,00000	RTS 24/ II
		Místnost :									
		č. 436,437 : (11,111+0,779)*0,05		0,59000							
		Koeficient : 0,05		0,03000							
Díl: 775		**Podlahy vlysové a parketové**				**857,87**					
20	775981101R00	Montáž přechodové, podlahové lišty do tmele	m	1,30000	96,70	125,71	0,00000	0,00000	0,00000	0,00000	RTS 24/ II
		nebo samolepicí lišty									
		Lišta přechod Chodba - Jednolůžkový pokoj : 1,3		1,30000							
21	775981122R00	Lišta nerezová přechodová,stejná výška vlys.podlah	m	1,43000	512,00	732,16	0,00044	0,00063	0,00000	0,00000	RTS 24/ II

Položkový rozpočet

S:	0001	S-CENTRUM Hodonín
O:	ZL	Změnové listy
R:	ZL 01	Místnost 436, 437

P.č.	Číslo položky	Název položky	MJ	Množství	Cena / MJ	Celkem	Hmotnost / MJ	Hmotnost celk.(t)	Dem. hmotnost / MJ	Dem. hmotnost celk.(t)	Cen. soustava / platnost
		Lišta přechod Chodba - Jednolůžkový pokoj : 1,3		1,30000							
		Koeficient Ztratné: 0,1		0,13000							
Díl: 777		**Podlahy ze syntetických hmot**				**107,01**					
22	777101101R00	Příprava podkladu - vysávání podlah prům.vysavačem	m2	11,89000	9,00	107,01	0,00000	0,00000	0,00000	0,00000	RTS 24/ II
		Místnost :									
		č. 436,437 : (11,111+0,779)		11,89000							
Díl: D96		**Přesuny suti a vybouraných hmot**				**2 230,88**					
172	979081111R00	Odvoz suti a vybour. hmot na skládku do 1 km	t	2,13580	192,85	411,89	0,00000	0,00000	0,00000	0,00000	RTS 24/ II
		Odkaz na mn. položky pořadí 24 : 2,14000		2,14000							
173	979081121R00	Odvoz suti a vybouraných hmot na skládku příplatek za každý další 1 km	t	29,90121	17,50	523,27	0,00000	0,00000	0,00000	0,00000	RTS 24/ II
		Odkaz na mn. položky pořadí 22 : 2,13571*14		29,90000							
174	979082111R00	Vnitrostaveništní doprava suti a vybouraných hmot do 10 m	t	2,13580	274,05	585,32	0,00000	0,00000	0,00000	0,00000	RTS 24/ II
		Odkaz na mn. položky pořadí 28 : 2,09000		2,09000							
		Odkaz na mn. položky pořadí 26 : 0,03000		0,03000							
		Odkaz na mn. položky pořadí 27 : 0,02000		0,02000							
175	979082121R00	Vnitrostaveništní doprava suti a vybouraných hmot příplatek k ceně za každých dalších 5 m	t	8,54320	30,52	260,74	0,00000	0,00000	0,00000	0,00000	RTS 24/ II
		Odkaz na mn. položky pořadí 24 : 2,13500*4		8,54000							
183	979990146R00	Poplatek za skládku za uložení, čistý polystyren, čistá minerální a skelná vata, , skupina 17 06 04 z Katalogu odpadů	t	0,02616	4 600,00	120,34	0,00000	0,00000	0,00000	0,00000	RTS 24/ II
		Odkaz na dem. hmot. položky pořadí 14 : 0,03000		0,03000							
187	979990181R00	Poplatek za skládku za uložení, PVC podlahová krytina, , skupina 20 03 07 z Katalogu odpadů	t	0,01700	4 600,00	78,20	0,00000	0,00000	0,00000	0,00000	RTS 24/ II
		Odkaz na dem. hmot. položky pořadí 13 : 0,02000		0,02000							

Položkový rozpočet

S:	0001	S-CENTRUM Hodonín
O:	ZL	Změnové listy
R:	ZL 01	Místnost 436, 437

P.č.	Číslo položky	Název položky	MJ	Množství	Cena / MJ	Celkem	Hmotnost / MJ	Hmotnost celk.(t)	Dem. hmotnost / MJ	Dem. hmotnost celk.(t)	Cen. soustava / platnost
177	979990103R00	Poplatek za skládku za uložení, betonu, , skupina 17 01 01 z Katalogu odpadů	t	2,09264	120,00	251,12	0,00000	0,00000	0,00000	0,00000	Vlastní
		Odkaz na dem. hmot. položky pořadí 9 : 2,09000		2,09000							

Cenová úroveň
RTS 24/ II
RTS 24/ II
RTS 24/ II
RTS 24/ II
RTS 24/ II
RTS 24/ II
RTS 24/ II
RTS 24/ II

Cenová úroveň
RTS 24/ II
SOD
SOD
SOD
RTS 24/ II
SOD
SOD

Cenová úroveň
SOD
SOD
RTS 24/ II
RTS 24/ II
RTS 24/ II
RTS 24/ II

Cenová úroveň
RTS 24/ II
SOD
SOD
SOD
SOD
SOD
SOD

Cenová úroveň

SOD

Položkový rozpočet

S:	0001	S-CENTRUM Hodonín
O:	ZL	Změnové listy
R:	ZL 01	Místnost 438, 439

P.č.	Číslo položky	Název položky	MJ	Množství	Cena / MJ	Celkem	Hmotnost / MJ	Hmotnost celk.(t)	Dem. hmotnost / MJ	Dem. hmotnost celk.(t)	Cen. soustava / platnost
Díl: 3		**Svislé a kompletní konstrukce**				**766,48**					
1	317329224R00	Příplatek za výrobu betonu C 25/30 ze suché pytlované směsi (pro malé objemy prací)	m3	0,05200	14 740,00	766,48	-0,26260	-0,01366	0,00000	0,00000	RTS 24/ II
		Spádovaná plocha k vpusti : 1,3*2*0,02		0,05000							
Díl: 62		**Úpravy povrchů vnější**				**1 488,06**					
2	624602115R00	Tmelení spár š. 30 mm hl. 2,1 mm elastickým tmelem Soudalseal	m	2,66200	559,00	1 488,06	0,00087	0,00232	0,00000	0,00000	RTS 24/ II
		1,362+1,3		2,66000							
Díl: 63		**Podlahy a podlahové konstrukce**				**14 408,03**					
3	631317105R00	Řezání dilatační spáry hl. 0-50 mm, beton prostý	m	4,20300	73,50	308,92	0,00000	0,00000	0,00000	0,00000	RTS 24/ II
		Prořezání spáry pro sponkování : 2,153		2,15000							
		2,05		2,05000							
4	631663111R00	Oprava trhlin epoxidovou pryskyřicí	m	4,20300	1 121,00	4 711,56	0,00300	0,01261	0,00000	0,00000	RTS 24/ II
		Zalití po sponkování : 2,153		2,15000							
		2,05		2,05000							
5	632401922R00	Příplatek k potěrům za sklon 15-30° tloušťky 20 mm	m2	2,60000	28,90	75,14	0,00000	0,00000	0,00000	0,00000	RTS 24/ II
		Koupelna 438 : 2*1,3		2,60000							
6	632441491R00	Broušení anhydritových potěrů - odstranění šlemu	m2	11,89000	51,20	608,77	0,00000	0,00000	0,00000	0,00000	RTS 24/ II
		Místnost :									
		č. 438,439 : (11,111+0,779)		11,89000							
7	632443312R00	Potěr CemFlow® CF 30, do 100 m2, přípl. zkd 5 mm	m2	37,16000	38,60	1 434,38	0,01111	0,41285	0,00000	0,00000	RTS 24/ II
		Místnost :									
		č. 438,439 : (11,111+0,779)*4		47,56000							
		Spádovaná plocha k vpusti : -1,3*2*4		-10,40000							
8	632443321R00	Potěr CemFlow® CF 30, plocha do 500 m2, tl. 50 mm	m2	11,89000	439,50	5 225,66	0,11110	1,32098	0,00000	0,00000	RTS 24/ II
		Místnost :									
		č. 438,439 : (11,111+0,779)		11,89000							

Položkový rozpočet

S:	0001	S-CENTRUM Hodonín
O:	ZL	Změnové listy
R:	ZL 01	Místnost 438, 439

P.č.	Číslo položky	Název položky	MJ	Množství	Cena / MJ	Celkem	Hmotnost / MJ	Hmotnost celk.(t)	Dem. hmotnost / MJ	Dem. hmotnost celk.(t)	Cen. soustava / platnost
9	632479124R00	Reprofilační potěr PCI Pericem EBF Special tl. do 20 mm, včetně spojovacího můstku	m2	2,60000	786,00	2 043,60	0,04436	0,11534	0,00000	0,00000	RTS 24/ II
		Spádovaná plocha k vpusti : 1,3*2		2,60000							
Díl: 96		**Bourání konstrukcí**				**1 000,85**					
22	965042141R00	Bourání podkladů pod dlažby nebo litých celistvých dlažeb a mazanin betonových nebo z litého asfaltu, tloušťky do 100 mm, plochy přes 4 m2	m3	0,95120	2 621,25	2 493,33	0,00000	0,00000	2,20000	2,09264	RTS 24/ II
		Místnost :									
		č. 438,439 : (11,111+0,779)*0,08		0,95000							
25	965048515R00	Broušení betonového povrchu do tloušťky 5 mm	m2	-11,89000	270,75	-3 219,22	0,00000	0,00000	0,01260	-0,14981	RTS 24/ II
		Místnost :									
		č. 438,439 : -(11,111+0,779)		-11,89000							
54	970241100R00	Řezání prostého betonu hloubka řezu 100 mm	m	3,51500	491,25	1 726,74	0,00000	0,00000	0,00046	0,00162	RTS 24/ II
		Řezání stávajících podlah : 3,515		3,52000							
Díl: 99		**Staveništní přesun hmot**				**343,25**					
13	998014021R00	Přesun hmot, budovy mont. vícepodl. s pláštěm, 18m	t	1,85043	185,50	343,25	0,00000	0,00000	0,00000	0,00000	RTS 24/ II
Díl: 711		**Izolace proti vodě**				**157,78**					
114	711170101R00	Odstranění izolace proti vodě - fólie vodorovná, volně	m2	11,89000	13,27	157,78	0,00000	0,00000	0,00143	0,01700	RTS 24/ II
		Místnost :									
		č. 438,439 : (11,111+0,779)		11,89000							
Díl: 712		**Povlakové krytiny**				**180,13**					
123	713102121R00	Odstranění tepelné izolace z desek, lamel, rohoží, pásů a foukané izolace podlah, volně uložené, z minerálních desek, lamel, rohoží a pásů, tloušťky do 100 mm	m2	11,89000	15,15	180,13	0,00000	0,00000	0,00220	0,02616	RTS 24/ II
		Místnost :									
		č. 438,439 : (11,111+0,779)		11,89000							

Položkový rozpočet

S:	0001	S-CENTRUM Hodonín
O:	ZL	Změnové listy
R:	ZL 01	Místnost 438, 439

P.č.	Číslo položky	Název položky	MJ	Množství	Cena / MJ	Celkem	Hmotnost / MJ	Hmotnost celk.(t)	Dem. hmotnost / MJ	Dem. hmotnost celk.(t)	Cen. soustava / platnost
Díl: 713		**Izolace tepelné**				**2 953,36**					
221	713121111RT1	Montáž tepelné nebo kročejové izolace podlah na sucho, jednovrstvé materiál ve specifikaci	m2	0,59450	41,40	24,61	0,00000	0,00000	0,00000	0,00000	RTS 24/ II
		Místnost :									
		č. 438,439 : (11,111+0,779)*0,05		0,59000							
227	713191100RT9	Položení separační fólie včetně dodávky PE fólie	m2	13,07900	45,72	597,97	0,00003	0,00039	0,00000	0,00000	RTS 24/ II
		Místnost :									
		č. 438,439 : (11,111+0,779)		11,89000							
		Koeficient Ztratné: 0,1		1,19000							
18	713191221R00	Dilatační pásek podél stěn výšky 100 mm včetně dodávky	m	22,38940	34,40	770,20	0,00000	0,00000	0,00000	0,00000	RTS 24/ II
		Místnost :									
		č. 438 : 1,98+2,9+1,3+2,22		8,40000							
		č. 439 : 1,362+0,15+0,15+2,282+0,3+1,3+0,3+0,25+3,05+0,38+0,38+2,05		11,95000							
		Koeficient Ztratné: 0,1		2,04000							
19	28375766.AR	Deska izolační EPS 100, BACHL	m3	0,62423	2 500,00	1 560,58	0,02000	0,01248	0,00000	0,00000	RTS 24/ II
		Místnost :									
		č. 438,439 : (11,111+0,779)*0,05		0,59000							
		Koeficient : 0,05		0,03000							
Díl: 775		**Podlahy vlysové a parketové**				**857,87**					
20	775981101R00	Montáž přechodové, podlahové lišty do tmele	m	1,30000	96,70	125,71	0,00000	0,00000	0,00000	0,00000	RTS 24/ II
		nebo samolepicí lišty									
		Lišta přechod Chodba - Jednolůžkový pokoj : 1,3		1,30000							
21	775981122R00	Lišta nerezová přechodová,stejná výška vlys.podlah	m	1,43000	512,00	732,16	0,00044	0,00063	0,00000	0,00000	RTS 24/ II

Položkový rozpočet

S:	0001	S-CENTRUM Hodonín
O:	ZL	Změnové listy
R:	ZL 01	Místnost 438, 439

P.č.	Číslo položky	Název položky	MJ	Množství	Cena / MJ	Celkem	Hmotnost / MJ	Hmotnost celk.(t)	Dem. hmotnost / MJ	Dem. hmotnost celk.(t)	Cen. soustava / platnost
		Lišta přechod Chodba - Jednolůžkový pokoj : 1,3		1,30000							
		Koeficient Ztratné: 0,1		0,13000							
Díl: 777		**Podlahy ze syntetických hmot**				**107,01**					
22	777101101R00	Příprava podkladu - vysávání podlah prům.vysavačem	m2	11,89000	9,00	107,01	0,00000	0,00000	0,00000	0,00000	RTS 24/ II
		Místnost :									
		č. 438,439 : (11,111+0,779)		11,89000							
Díl: D96		**Přesuny suti a vybouraných hmot**				**2 230,88**					
172	979081111R00	Odvoz suti a vybour. hmot na skládku do 1 km	t	2,13580	192,85	411,89	0,00000	0,00000	0,00000	0,00000	RTS 24/ II
		Odkaz na mn. položky pořadí 24 : 2,14000		2,14000							
173	979081121R00	Odvoz suti a vybouraných hmot na skládku příplatek za každý další 1 km	t	29,90121	17,50	523,27	0,00000	0,00000	0,00000	0,00000	RTS 24/ II
		Odkaz na mn. položky pořadí 22 : 2,13571*14		29,90000							
174	979082111R00	Vnitrostaveništní doprava suti a vybouraných hmot do 10 m	t	2,13580	274,05	585,32	0,00000	0,00000	0,00000	0,00000	RTS 24/ II
		Odkaz na mn. položky pořadí 28 : 2,09000		2,09000							
		Odkaz na mn. položky pořadí 26 : 0,03000		0,03000							
		Odkaz na mn. položky pořadí 27 : 0,02000		0,02000							
175	979082121R00	Vnitrostaveništní doprava suti a vybouraných hmot příplatek k ceně za každých dalších 5 m	t	8,54320	30,52	260,74	0,00000	0,00000	0,00000	0,00000	RTS 24/ II
		Odkaz na mn. položky pořadí 24 : 2,13500*4		8,54000							
183	979990146R00	Poplatek za skládku za uložení, čistý polystyren, čistá minerální a skelná vata, , skupina 17 06 04 z Katalogu odpadů	t	0,02616	4 600,00	120,34	0,00000	0,00000	0,00000	0,00000	RTS 24/ II
		Odkaz na dem. hmot. položky pořadí 14 : 0,03000		0,03000							
187	979990181R00	Poplatek za skládku za uložení, PVC podlahová krytina, , skupina 20 03 07 z Katalogu odpadů	t	0,01700	4 600,00	78,20	0,00000	0,00000	0,00000	0,00000	RTS 24/ II
		Odkaz na dem. hmot. položky pořadí 13 : 0,02000		0,02000							

Položkový rozpočet

S:	0001	S-CENTRUM Hodonín
O:	ZL	Změnové listy
R:	ZL 01	Místnost 438, 439

P.č.	Číslo položky	Název položky	MJ	Množství	Cena / MJ	Celkem	Hmotnost / MJ	Hmotnost celk.(t)	Dem. hmotnost / MJ	Dem. hmotnost celk.(t)	Cen. soustava / platnost
177	979990103R00	Poplatek za skládku za uložení, betonu, , skupina 17 01 01 z Katalogu odpadů	t	2,09264	120,00	251,12	0,00000	0,00000	0,00000	0,00000	Vlastní
		Odkaz na dem. hmot. položky pořadí 9 : 2,09000		2,09000							

Cenová úroveň
RTS 24/ II
RTS 24/ II
RTS 24/ II
RTS 24/ II
RTS 24/ II
RTS 24/ II
RTS 24/ II
RTS 24/ II

Cenová úroveň
RTS 24/ II
SOD
SOD
SOD
RTS 24/ II
SOD
SOD

Cenová úroveň
SOD
SOD
RTS 24/ II
RTS 24/ II
RTS 24/ II
RTS 24/ II

Cenová úroveň
RTS 24/ II
SOD
SOD
SOD
SOD
SOD
SOD

Cenová úroveň

SOD

Položkový rozpočet

S:	0001	S-CENTRUM Hodonín
O:	ZL	Změnové listy
R:	ZL 01	Místnost 440, 441, 475

P.č.	Číslo položky	Název položky	MJ	Množství	Cena / MJ	Celkem	Hmotnost / MJ	Hmotnost celk.(t)	Dem. hmotnost / MJ	Dem. hmotnost celk.(t)	Cen. soustava / platnost
Díl: 62		**Úpravy povrchů vnější**				**2 515,50**					
1	624602115R00	Tmelení spár š. 30 mm hl. 2,1 mm elastickým tmelem Soudalseal	m	4,50000	559,00	2 515,50	0,00087	0,00392	0,00000	0,00000	RTS 24/ II
		Místnost :									
		č. 440 : 1,3+1,3		2,60000							
		č. 441 : 1		1,00000							
		č. 475 : 0,9		0,90000							
Díl: 63		**Podlahy a podlahové konstrukce**				**8 543,06**					
2	632441491R00	Broušení anhydritových potěrů - odstranění šlemu	m2	13,24300	51,20	678,04	0,00000	0,00000	0,00000	0,00000	RTS 24/ II
		Místnost :									
		č. 440 : 5,437		5,44000							
		č. 441 : 5,892		5,89000							
		č. 475 : 1,914		1,91000							
3	632443312R00	Potěr CemFlow® CF 30, do 100 m2, přípl. zkd 5 mm	m2	52,97200	38,60	2 044,72	0,01111	0,58852	0,00000	0,00000	RTS 24/ II
		Místnost :									
		č. 440 : 5,437*4		21,75000							
		č. 441 : 5,892*4		23,57000							
		č. 475 : 1,914*4		7,66000							
4	632443321R00	Potěr CemFlow® CF 30, plocha do 500 m2, tl. 50 mm	m2	13,24300	439,50	5 820,30	0,11110	1,47130	0,00000	0,00000	RTS 24/ II
		Místnost :									
		č. 440 : 5,437		5,44000							
		č. 441 : 5,892		5,89000							
		č. 475 : 1,914		1,91000							
Díl: 96		**Bourání konstrukcí**				**2 036,59**					
22	965042141R00	Bourání podkladů pod dlažby nebo litých celistvých dlažeb a mazanin betonových nebo z litého asfaltu, tloušťky do 100 mm, plochy přes 4 m2	m3	1,13944	2 621,25	2 986,76	0,00000	0,00000	2,20000	2,50677	RTS 24/ II

Položkový rozpočet

S:	0001	S-CENTRUM Hodonín
O:	ZL	Změnové listy
R:	ZL 01	Místnost 440, 441, 475

P.č.	Číslo položky	Název položky	MJ	Množství	Cena / MJ	Celkem	Hmotnost / MJ	Hmotnost celk.(t)	Dem. hmotnost / MJ	Dem. hmotnost celk.(t)	Cen. soustava / platnost
		Místnost :									
		č. 440,441,475 : 14,243*0,08		1,14000							
25	965048515R00	Broušení betonového povrchu do tloušťky 5 mm	m2	-12,40000	270,75	-3 357,30	0,00000	0,00000	0,01260	-0,15624	RTS 24/ II
		Místnost :									
		č. 440 : -4,97		-4,97000							
		č. 441 : -5,59		-5,59000							
		č. 475 : -1,84		-1,84000							
54	970241100R00	Řezání prostého betonu hloubka řezu 100 mm	m	4,90000	491,25	2 407,13	0,00000	0,00000	0,00046	0,00225	RTS 24/ II
		Řezání stávajících podlah : 1,3+1+1,3+1,3		4,90000							
Díl: 99		**Staveništní přesun hmot**				**382,82**					
8	998014021R00	Přesun hmot, budovy mont. vícepodl. s pláštěm, 18m	t	2,06373	185,50	382,82	0,00000	0,00000	0,00000	0,00000	RTS 24/ II
Díl: 711		**Izolace proti vodě**				**189,00**					
114	711170101R00	Odstranění izolace proti vodě - fólie vodorovná, volně	m2	14,24300	13,27	189,00	0,00000	0,00000	0,00143	0,02037	RTS 24/ II
		Místnost :									
		č. 440,441,475 : 14,243		14,24000							
Díl: 712		**Povlakové krytiny**				**215,78**					
123	713102121R00	Odstranění tepelné izolace z desek, lamel, rohoží, pásů a foukané izolace podlah, volně uložené, z minerálních desek, lamel, rohoží a pásů, tloušťky do 100 mm	m2	14,24300	15,15	215,78	0,00000	0,00000	0,00220	0,03133	RTS 24/ II
		Místnost :									
		č. 440,441,475 : 14,243		14,24000							
Díl: 713		**Izolace tepelné**				**3 955,19**					
221	713121111RT1	Montáž tepelné nebo kročejové izolace podlah na sucho, jednovrstvé materiál ve specifikaci	m2	13,24300	41,40	548,26	0,00000	0,00000	0,00000	0,00000	RTS 24/ II
		Místnost :									

Položkový rozpočet

S:	0001	S-CENTRUM Hodonín
O:	ZL	Změnové listy
R:	ZL 01	Místnost 440, 441, 475

P.č.	Číslo položky	Název položky	MJ	Množství	Cena / MJ	Celkem	Hmotnost / MJ	Hmotnost celk.(t)	Dem. hmotnost / MJ	Dem. hmotnost celk.(t)	Cen. soustava / platnost
		č. 440 : 5,437		5,44000							
		č. 441 : 5,892		5,89000							
		č. 475 : 1,914		1,91000							
227	713191100RT9	Položení separační fólie včetně dodávky PE fólie	m2	14,56730	45,72	666,02	0,00003	0,00044	0,00000	0,00000	RTS 24/ II
		Místnost :									
		č. 440 : 5,437		5,44000							
		č. 441 : 5,892		5,89000							
		č. 475 : 1,914		1,91000							
		Koeficient Ztratné: 0,1		1,32000							
13	713191221R00	Dilatační pásek podél stěn výšky 100 mm včetně dodávky	m	29,15000	34,40	1 002,76	0,00000	0,00000	0,00000	0,00000	RTS 24/ II
		Pásek podél stěn :									
		Místnost :									
		č. 440 : 3,55-0,8+3,55+1,4+1,4+0,3+0,3+0,125+0,125		9,95000							
		č. 441 : 3,55+3,55+1,575+1,575+0,3+0,3		10,85000							
		č. 475 : 1,6+1,15+1,6+1,15+0,1+0,1		5,70000							
		Koeficient Ztratné: 0,1		2,65000							
14	28375766.AR	Deska izolační EPS 100, BACHL	m3	0,69526	2 500,00	1 738,15	0,02000	0,01391	0,00000	0,00000	RTS 24/ II
		Místnost :									
		č. 440 : 5,437*0,05		0,27000							
		č. 441 : 5,892*0,05		0,29000							
		č. 475 : 1,914*0,05		0,10000							
		Koeficient : 0,05		0,03000							
Díl: 775		**Podlahy vlysové a parketové**				**2 969,55**					
15	775981101R00	Montáž přechodové, podlahové lišty do tmele	m	4,50000	96,70	435,15	0,00000	0,00000	0,00000	0,00000	RTS 24/ II
		nebo samolepicí lišty									

Položkový rozpočet

S:	0001	S-CENTRUM Hodonín
O:	ZL	Změnové listy
R:	ZL 01	Místnost 440, 441, 475

P.č.	Číslo položky	Název položky	MJ	Množství	Cena / MJ	Celkem	Hmotnost / MJ	Hmotnost celk.(t)	Dem. hmotnost / MJ	Dem. hmotnost celk.(t)	Cen. soustava / platnost
		Místnost :									
		č. 440 : 1,3+1,3		2,60000							
		č. 441 : 1		1,00000							
		č. 475 : 0,9		0,90000							
16	775981122R00	Lišta nerezová přechodová,stejná výška vlys.podlah	m	4,95000	512,00	2 534,40	0,00044	0,00218	0,00000	0,00000	RTS 24/ II
		Místnost :									
		č. 440 : 1,3+1,3		2,60000							
		č. 441 : 1		1,00000							
		č. 475 : 0,9		0,90000							
		Koeficient Ztratné: 0,1		0,45000							
Díl: 776		**Podlahy povlakové**				**59,59**					
707	776101101R00	Přípravné práce vysávání povlakových podlah průmyslovým vysavačem	m2	13,24300	4,50	59,59	0,00000	0,00000	0,00000	0,00000	RTS 24/ II
		Místnost :									
		č. 440 : 5,437		5,44000							
		č. 441 : 5,892		5,89000							
		č. 475 : 1,914		1,91000							
Díl: D96		**Přesuny suti a vybouraných hmot**				**2 672,35**					
172	979081111R00	Odvoz suti a vybour. hmot na skládku do 1 km	t	2,55847	192,85	493,40	0,00000	0,00000	0,00000	0,00000	RTS 24/ II
		Odkaz na mn. položky pořadí 20 : 2,56000		2,56000							
173	979081121R00	Odvoz suti a vybouraných hmot na skládku příplatek za každý další 1 km	t	35,81858	17,50	626,83	0,00000	0,00000	0,00000	0,00000	RTS 24/ II
		Odkaz na mn. položky pořadí 18 : 2,55857*14		35,82000							
174	979082111R00	Vnitrostaveništní doprava suti a vybouraných hmot do 10 m	t	2,55847	274,05	701,15	0,00000	0,00000	0,00000	0,00000	RTS 24/ II
		Odkaz na mn. položky pořadí 24 : 2,51000		2,51000							

Položkový rozpočet

S:	0001	S-CENTRUM Hodonín
O:	ZL	Změnové listy
R:	ZL 01	Místnost 440, 441, 475

P.č.	Číslo položky	Název položky	MJ	Množství	Cena / MJ	Celkem	Hmotnost / MJ	Hmotnost celk.(t)	Dem. hmotnost / MJ	Dem. hmotnost celk.(t)	Cen. soustava / platnost
		Odkaz na mn. položky pořadí 22 : 0,03000		0,03000							
		Odkaz na mn. položky pořadí 23 : 0,02000		0,02000							
175	979082121R00	Vnitrostaveništní doprava suti a vybouraných hmot příplatek k ceně za každých dalších 5 m	t	10,23388	30,52	312,34	0,00000	0,00000	0,00000	0,00000	RTS 24/ II
		Odkaz na mn. položky pořadí 20 : 2,55750*4		10,23000							
183	979990146R00	Poplatek za skládku za uložení, čistý polystyren, čistá minerální a skelná vata, , skupina 17 06 04 z Katalogu odpadů	t	0,03133	4 600,00	144,12	0,00000	0,00000	0,00000	0,00000	RTS 24/ II
		Odkaz na dem. hmot. položky pořadí 10 : 0,03000		0,03000							
187	979990181R00	Poplatek za skládku za uložení, PVC podlahová krytina, , skupina 20 03 07 z Katalogu odpadů	t	0,02037	4 600,00	93,70	0,00000	0,00000	0,00000	0,00000	RTS 24/ II
		Odkaz na dem. hmot. položky pořadí 9 : 0,02000		0,02000							
177	979990103R00	Poplatek za skládku za uložení, betonu, , skupina 17 01 01 z Katalogu odpadů	t	2,50677	120,00	300,81	0,00000	0,00000	0,00000	0,00000	Vlastní
		Odkaz na dem. hmot. položky pořadí 5 : 2,51000		2,51000							

Cenová úroveň
RTS 24/ II
RTS 24/ II
RTS 24/ II
RTS 24/ II
SOD

Cenová úroveň
SOD
SOD
RTS 24/ II
SOD
SOD
SOD

Cenová úroveň

SOD

RTS 24/ II

RTS 24/ II

RTS 24/ II

Cenová úroveň
RTS 24/ II
SOD
SOD
SOD
SOD

Cenová úroveň
SOD
SOD
SOD
SOD

Položkový rozpočet

S:	0001	S-CENTRUM Hodonín
O:	ZL	Změnové listy
R:	ZL 01	Místnost 447a, 471, 472, 473, 474

P.č.	Číslo položky	Název položky	MJ	Množství	Cena / MJ	Celkem	Hmotnost / MJ	Hmotnost celk.(t)	Dem. hmotnost / MJ	Dem. hmotnost celk.(t)	Cen. soustava / platnost
Díl: 3		**Svislé a kompletní konstrukce**				**810,70**					
1	317329224R00	Příplatek za výrobu betonu C 25/30 ze suché pytlované směsi (pro malé objemy prací)	m3	0,05500	14 740,00	810,70	-0,26260	-0,01444	0,00000	0,00000	RTS 24/ II
		Spádovaná plocha k vpusti : 1,375*2*0,02		0,06000							
Díl: 63		**Podlahy a podlahové konstrukce**				**55 628,30**					
2	631317105R00	Řezání dilatační spáry hl. 0-50 mm, beton prostý	m	2,35000	73,50	172,73	0,00000	0,00000	0,00000	0,00000	RTS 24/ II
		Chodba 447 a : 0,5+1,85		2,35000							
3	631663111R00	Oprava trhlin epoxidovou pryskyřicí	m	2,35000	1 121,00	2 634,35	0,00300	0,00705	0,00000	0,00000	RTS 24/ II
		Chodba 447 a : 0,5+1,85		2,35000							
4	632401922R00	Příplatek k potěrům za sklon 15-30° tloušťky 20 mm	m2	2,75000	28,90	79,48	0,00000	0,00000	0,00000	0,00000	RTS 24/ II
		Spádovaná plocha k vpusti : 1,375*2		2,75000							
5	632441491R00	Broušení anhydritových potěrů - odstranění šlemu	m2	79,06500	51,20	4 048,13	0,00000	0,00000	0,00000	0,00000	RTS 24/ II
		Chodba 447 a : 14,465		14,46000							
		Místnost 472 : 35,94		35,94000							
		Místnost 473 : 20,97		20,97000							
		Místnost 474 : 7,69		7,69000							
6	632443312R00	Potěr CemFlow® CF 30, do 100 m2, přípl. zkd 5 mm	m2	305,26000	38,60	11 783,04	0,01111	3,39144	0,00000	0,00000	RTS 24/ II
		Chodba 447 a : 14,465*4		57,86000							
		Místnost 472 : 35,94*4		143,76000							
		Místnost 473 : 20,97*4		83,88000							
		Místnost 474 : 7,69*4		30,76000							
		Spádovaná plocha k vpusti : -1,375*2*4		-11,00000							
7	632443321R00	Potěr CemFlow® CF 30, plocha do 500 m2, tl. 50 mm	m2	79,06500	439,50	34 749,07	0,11110	8,78412	0,00000	0,00000	RTS 24/ II
		Chodba 447 a : 14,465		14,46000							
		Místnost 472 : 35,94		35,94000							
		Místnost 473 : 20,97		20,97000							
		Místnost 474 : 7,69		7,69000							

Položkový rozpočet

S:	0001	S-CENTRUM Hodonín
O:	ZL	Změnové listy
R:	ZL 01	Místnost 447a, 471, 472, 473, 474

P.č.	Číslo položky	Název položky	MJ	Množství	Cena / MJ	Celkem	Hmotnost / MJ	Hmotnost celk.(t)	Dem. hmotnost / MJ	Dem. hmotnost celk.(t)	Cen. soustava / platnost
8	632479124R00	Reprofilační potěr PCI Pericem EBF Special tl. do 20 mm, včetně spojovacího můstku	m2	2,75000	786,00	2 161,50	0,04436	0,12199	0,00000	0,00000	RTS 24/ II
		Spádovaná plocha k vpusti : 1,375*2		2,75000							
Díl: 96		**Bourání konstrukcí**				**7 395,46**					
22	965042141R00	Bourání podkladů pod dlažby nebo litých celistvých dlažeb a mazanin betonových nebo z litého asfaltu, tloušťky do 100 mm, plochy přes 4 m2	m3	7,45720	2 621,25	19 547,19	0,00000	0,00000	2,20000	16,40584	RTS 24/ II
		Místnosti 447a,472,473,474 : 93,215*0,08		7,46000							
25	965048515R00	Broušení betonového povrchu do tloušťky 5 mm	m2	-62,30000	270,75	-16 867,73	0,00000	0,00000	0,01260	-0,78498	RTS 24/ II
		Místnost 472 : -33,91		-33,91000							
		Místnost 473 : -20,7		-20,70000							
		Místnost 474 : -7,69		-7,69000							
54	970241100R00	Řezání prostého betonu hloubka řezu 100 mm	m	9,60000	491,25	4 716,00	0,00000	0,00000	0,00046	0,00442	RTS 24/ II
		Místnosti 447a,472,473,474 : 0,75+1+0,2+0,5+1,85+2,9+2,4		9,60000							
Díl: 99		**Staveništní přesun hmot**				**2 279,82**					
12	998014021R00	Přesun hmot, budovy mont. vícepodl. s pláštěm, 18m	t	12,29016	185,50	2 279,82	0,00000	0,00000	0,00000	0,00000	RTS 24/ II
Díl: 711		**Izolace proti vodě**				**1 236,96**					
114	711170101R00	Odstranění izolace proti vodě - fólie vodorovná, volně	m2	93,21500	13,27	1 236,96	0,00000	0,00000	0,00143	0,13330	RTS 24/ II
		Místnosti 447a,472,473,474 : 93,215		93,22000							
Díl: 712		**Povlakové krytiny**				**1 412,21**					
123	713102121R00	Odstranění tepelné izolace z desek, lamel, rohoží, pásů a foukané izolace podlah, volně uložené, z minerálních desek, lamel, rohoží a pásů, tloušťky do 100 mm	m2	93,21500	15,15	1 412,21	0,00000	0,00000	0,00220	0,20507	RTS 24/ II
		Místnosti 447a,472,473,474 : 93,215		93,22000							
Díl: 713		**Izolace tepelné**				**20 449,41**					

Položkový rozpočet

S:	0001	S-CENTRUM Hodonín
O:	ZL	Změnové listy
R:	ZL 01	Místnost 447a, 471, 472, 473, 474

P.č.	Číslo položky	Název položky	MJ	Množství	Cena / MJ	Celkem	Hmotnost / MJ	Hmotnost celk.(t)	Dem. hmotnost / MJ	Dem. hmotnost celk.(t)	Cen. soustava / platnost
221	713121111RT1	Montáž tepelné nebo kročejové izolace podlah na sucho, jednovrstvé materiál ve specifikaci	m2	83,01825	41,40	3 436,96	0,00000	0,00000	0,00000	0,00000	RTS 24/ II
		Chodba 447 a : 14,465		14,46000							
		Místnost 472 : 35,94		35,94000							
		Místnost 473 : 20,97		20,97000							
		Místnost 474 : 7,69		7,69000							
		Koeficient : 0,05		3,95000							
227	713191100RT9	Položení separační fólie včetně dodávky PE fólie	m2	86,97150	45,72	3 976,34	0,00003	0,00261	0,00000	0,00000	RTS 24/ II
		Chodba 447 a : 14,465		14,46000							
		Místnost 472 : 35,94		35,94000							
		Místnost 473 : 20,97		20,97000							
		Místnost 474 : 7,69		7,69000							
		Koeficient Ztratné: 0,1		7,91000							
17	713191221R00	Dilatační pásek podél stěn výšky 100 mm včetně dodávky	m	77,29150	34,40	2 658,83	0,00000	0,00000	0,00000	0,00000	RTS 24/ II
		Místnosti 547a, 575, 576, 577, 578, 579 :									
		Chodba 447a : 2,13+0,25+0,25+0,62+2,38+0,25+0,15+0,15+0,1+3,125+0,15+0,15+0,1+5,1		14,90000							
		Pokoj 472 : 2,2+5,77+0,85+0,38+2,9+0,38+1,5+0,38+2,4+0,38+0,35+2,4+3,375+0,225+0,15+0,15+0,125+0,425+2,02+0,7		27,06000							
		Kuchyňka 473 : 4,975+3,65+0,745+0,6+3,13+0,15+0,15+0,1+1,125+0,3+0,3+2,125		17,35000							
		Koupelna 474 : 2,5+2,975+2,5+2,975		10,95000							
		Koeficient Ztratné: 0,1		7,03000							

Položkový rozpočet

S:	0001	S-CENTRUM Hodonín
O:	ZL	Změnové listy
R:	ZL 01	Místnost 447a, 471, 472, 473, 474

P.č.	Číslo položky	Název položky	MJ	Množství	Cena / MJ	Celkem	Hmotnost / MJ	Hmotnost celk.(t)	Dem. hmotnost / MJ	Dem. hmotnost celk.(t)	Cen. soustava / platnost
18	28375766.AR	Deska izolační EPS 100, BACHL	m3	4,15091	2 500,00	10 377,28	0,02000	0,08302	0,00000	0,00000	RTS 24/ II
		Chodba 447 a : 14,465*0,05		0,72000							
		Místnost 472 : 35,94*0,05		1,80000							
		Místnost 473 : 20,97*0,05		1,05000							
		Místnost 474 : 7,69*0,05		0,38000							
		Koeficient : 0,05		0,20000							
Díl: 767		**Konstrukce zámečnické**				**863,94**					
19	764928411R00	Zhotovení (výroba) a montáž dilatace podlah	m	3,63000	238,00	863,94	0,00002	0,00007	0,00000	0,00000	RTS 24/ II
		Chodba 447a - Kuchyňka 473 : 1		1,00000							
		Chodba 447a - Místnost 472 : 1,3		1,30000							
		Místnost 472 - Koupelna 474 : 1		1,00000							
		Koeficient Ztratné: 0,1		0,33000							
Díl: 775		**Podlahy vlysové a parketové**				**2 837,57**					
20	775981101R00	Montáž přechodové, podlahové lišty do tmele	m	4,30000	96,70	415,81	0,00000	0,00000	0,00000	0,00000	RTS 24/ II
		nebo samolepicí lišty									
		Chodba 447a - Kuchyňka 473 : 1		1,00000							
		Chodba 447a - Pokoj 472 : 1,3		1,30000							
		Pokoj 472 - 474 Koupelna : 1		1,00000							
		Klubovna 466 - 473 Kuchyňka : 1		1,00000							
21	775981122R00	Lišta nerezová přechodová,stejná výška vlys.podlah	m	4,73000	512,00	2 421,76	0,00044	0,00208	0,00000	0,00000	RTS 24/ II
		Chodba 447a - Kuchyňka 473 : 1		1,00000							
		Chodba 447a - Pokoj 472 : 1,3		1,30000							
		Pokoj 472 - 474 Koupelna : 1		1,00000							
		Klubovna 466 - 473 Kuchyňka : 1		1,00000							
		Koeficient Ztratné: 0,1		0,43000							
Díl: 776		**Podlahy povlakové**				**1 086,99**					

Položkový rozpočet

S:	0001	S-CENTRUM Hodonín
O:	ZL	Změnové listy
R:	ZL 01	Místnost 447a, 471, 472, 473, 474

P.č.	Číslo položky	Název položky	MJ	Množství	Cena / MJ	Celkem	Hmotnost / MJ	Hmotnost celk.(t)	Dem. hmotnost / MJ	Dem. hmotnost celk.(t)	Cen. soustava / platnost
707	776101101R00	Přípravné práce vysávání povlakových podlah průmyslovým vysavačem	m2	79,06500	4,50	355,79	0,00000	0,00000	0,00000	0,00000	RTS 24/ II
		Chodba 447 a : 14,465		14,46000							
		Místnost 472 : 35,94		35,94000							
		Místnost 473 : 20,97		20,97000							
		Místnost 474 : 7,69		7,69000							
23	776981102R00	Montáž přechod.podlah.lišty na hmož.,povlak.podlah	m	1,20000	178,50	214,20	0,00000	0,00000	0,00000	0,00000	RTS 24/ II
		nebo na narážecí profil									
		447a Gastro výtah V6 : 1,2		1,20000							
24	553720221R	Profil ukončovací Al - nájezd - vrtaný do 8 mm, š. 39 mm, délka 2700 mm, povrch stříbrný AP45 schodová lišta vrtaná ACARA, hliník elox stříbro, 12x28 mm	kus	1,00000	517,00	517,00	0,00030	0,00030	0,00000	0,00000	RTS 24/ II
		447a Gastro výtah V6 : 1		1,00000							
Díl: D96		**Přesuny suti a vybouraných hmot**				**17 489,53**					
172	979081111R00	Odvoz suti a vybour. hmot na skládku do 1 km	t	16,74421	192,85	3 229,12	0,00000	0,00000	0,00000	0,00000	RTS 24/ II
		Odkaz na mn. položky pořadí 27 : 16,74000		16,74000							
173	979081121R00	Odvoz suti a vybouraných hmot na skládku příplatek za každý další 1 km	t	234,41894	17,50	4 102,33	0,00000	0,00000	0,00000	0,00000	RTS 24/ II
		Odkaz na mn. položky pořadí 25 : 16,74429*14		234,42000							
174	979082111R00	Vnitrostaveništní doprava suti a vybouraných hmot do 10 m	t	16,74421	274,05	4 588,75	0,00000	0,00000	0,00000	0,00000	RTS 24/ II
		Odkaz na mn. položky pořadí 29 : 0,21000		0,21000							
		Odkaz na mn. položky pořadí 30 : 0,13000		0,13000							
		Odkaz na mn. položky pořadí 31 : 16,41000		16,41000							
175	979082121R00	Vnitrostaveništní doprava suti a vybouraných hmot příplatek k ceně za každých dalších 5 m	t	66,97684	30,52	2 044,13	0,00000	0,00000	0,00000	0,00000	RTS 24/ II
		Odkaz na mn. položky pořadí 27 : 16,74500*4		66,98000							

Položkový rozpočet

S:	0001	S-CENTRUM Hodonín
O:	ZL	Změnové listy
R:	ZL 01	Místnost 447a, 471, 472, 473, 474

P.č.	Číslo položky	Název položky	MJ	Množství	Cena / MJ	Celkem	Hmotnost / MJ	Hmotnost celk.(t)	Dem. hmotnost / MJ	Dem. hmotnost celk.(t)	Cen. soustava / platnost
183	979990146R00	Poplatek za skládku za uložení, čistý polystyren, čistá minerální a skelná vata, , skupina 17 06 04 z Katalogu odpadů	t	0,20507	4 600,00	943,32	0,00000	0,00000	0,00000	0,00000	RTS 24/ II
		Odkaz na dem. hmot. položky pořadí 14 : 0,21000		0,21000							
187	979990181R00	Poplatek za skládku za uložení, PVC podlahová krytina, , skupina 20 03 07 z Katalogu odpadů	t	0,13330	4 600,00	613,18	0,00000	0,00000	0,00000	0,00000	RTS 24/ II
		Odkaz na dem. hmot. položky pořadí 13 : 0,13000		0,13000							
177	979990103R00	Poplatek za skládku za uložení, betonu, , skupina 17 01 01 z Katalogu odpadů	t	16,40584	120,00	1 968,70	0,00000	0,00000	0,00000	0,00000	Vlastní
		Odkaz na dem. hmot. položky pořadí 9 : 16,41000		16,41000							

Cenová úroveň
RTS 24/ II
RTS 24/ II
RTS 24/ II
RTS 24/ II
RTS 24/ II
RTS 24/ II
RTS 24/ II

Cenová úroveň
RTS 24/ II
SOD
SOD
SOD
RTS 24/ II
SOD
SOD

Cenová úroveň
SOD
SOD
RTS 24/ II

Cenová úroveň
RTS 24/ II
RTS 24/ II
RTS 24/ II
RTS 24/ II

Cenová úroveň
SOD
RTS 24/ II
RTS 24/ II
SOD
SOD
SOD
SOD

Cenová úroveň
SOD
SOD
SOD

Položkový rozpočet

S:	0001	S-CENTRUM Hodonín
O:	ZL	Změnové listy
R:	ZL 01	Místnost 456

P.č.	Číslo položky	Název položky	MJ	Množství	Cena / MJ	Celkem	Hmotnost / MJ	Hmotnost celk.(t)	Dem. hmotnost / MJ	Dem. hmotnost celk.(t)	Cen. soustava / platnost
Díl: 3		**Svislé a kompletní konstrukce**				**9 869,90**					
1	317329224R00	Příplatek za výrobu betonu C 25/30 ze suché pytlované směsi (pro malé objemy prací)	m3	0,66960	14 740,00	9 869,90	-0,26260	-0,17584	0,00000	0,00000	RTS 24/ II
		Místnost :									
		č. 456 : 16,74*0,04		0,67000							
Díl: 63		**Podlahy a podlahové konstrukce**				**32 887,40**					
2	632401924R00	Příplatek k potěrům za sklon 15-30° tloušťky 40 mm	m2	16,74000	31,30	523,96	0,00000	0,00000	0,00000	0,00000	RTS 24/ II
		Místnost :									
		č. 456 : 16,74		16,74000							
3	632441491R00	Broušení anhydritových potěrů - odstranění šlemu	m2	16,74000	51,20	857,09	0,00000	0,00000	0,00000	0,00000	RTS 24/ II
		Místnost :									
		č. 456 : 16,74		16,74000							
4	632443312R00	Potěr CemFlow® CF 30, do 100 m2, přípl. zkd 5 mm	m2	100,44000	38,60	3 876,98	0,01111	1,11589	0,00000	0,00000	RTS 24/ II
		Místnost :									
		č. 456 : 16,74*6		100,44000							
5	632443321R00	Potěr CemFlow® CF 30, plocha do 500 m2, tl. 50 mm	m2	16,74000	439,50	7 357,23	0,11110	1,85981	0,00000	0,00000	RTS 24/ II
		Místnost :									
		č. 456 : 16,74		16,74000							
6	632479127R00	Reprofilační potěr PCI Pericem EBF Special tl. do 40 mm, včetně spojovacího můstku	m2	16,74000	1 211,00	20 272,14	0,08636	1,44567	0,00000	0,00000	RTS 24/ II
		Místnost :									
		č. 456 : 16,74		16,74000							
Díl: 96		**Bourání konstrukcí**				**-1 021,98**					
22	965042141R00	Bourání podkladů pod dlažby nebo litých celistvých dlažeb a mazanin betonových nebo z litého asfaltu, tloušťky do 100 mm, plochy přes 4 m2	m3	1,33920	2 621,25	3 510,38	0,00000	0,00000	2,20000	2,94624	RTS 24/ II
		Místnost :									

Položkový rozpočet

S:	0001	S-CENTRUM Hodonín
O:	ZL	Změnové listy
R:	ZL 01	Místnost 456

P.č.	Číslo položky	Název položky	MJ	Množství	Cena / MJ	Celkem	Hmotnost / MJ	Hmotnost celk.(t)	Dem. hmotnost / MJ	Dem. hmotnost celk.(t)	Cen. soustava / platnost
		č. 456 : 16,74*0,08		1,34000							
25	965048515R00	Broušení betonového povrchu do tloušťky 5 mm	m2	-16,74000	270,75	-4 532,36	0,00000	0,00000	0,01260	-0,21092	RTS 24/ II
		Místnost :									
		č. 456 : -16,74		-16,74000							
Díl: 99		**Staveništní přesun hmot**				**787,55**					
9	998014021R00	Přesun hmot, budovy mont. vícepodl. s pláštěm, 18m	t	4,24553	185,50	787,55	0,00000	0,00000	0,00000	0,00000	RTS 24/ II
Díl: 711		**Izolace proti vodě**				**222,14**					
114	711170101R00	Odstranění izolace proti vodě - fólie vodorovná, volně	m2	16,74000	13,27	222,14	0,00000	0,00000	0,00143	0,02394	RTS 24/ II
		Místnost :									
		č. 456 : 16,74		16,74000							
Díl: 712		**Povlakové krytiny**				**253,61**					
123	713102121R00	Odstranění tepelné izolace z desek, lamel, rohoží, pásů a foukané izolace podlah, volně uložené, z minerálních desek, lamel, rohoží a pásů, tloušťky do 100 mm	m2	16,74000	15,15	253,61	0,00000	0,00000	0,00220	0,03683	RTS 24/ II
		Místnost :									
		č. 456 : 16,74		16,74000							
Díl: 713		**Izolace tepelné**				**1 447,33**					
227	713191100RT9	Položení separační fólie včetně dodávky PE fólie	m2	18,41400	45,72	841,89	0,00003	0,00055	0,00000	0,00000	RTS 24/ II
		Místnost :									
		č. 456 : 16,74		16,74000							
		Koeficient Ztratné: 0,1		1,67000							
13	713191221R00	Dilatační pásek podél stěn výšky 100 mm včetně dodávky	m	17,60000	34,40	605,44	0,00000	0,00000	0,00000	0,00000	RTS 24/ II
		Pásek podél stěn : 5,525+5,525+3,125+3,125-1,3		16,00000							
		Koeficient Ztratné: 0,1		1,60000							

Položkový rozpočet

S:	0001	S-CENTRUM Hodonín
O:	ZL	Změnové listy
R:	ZL 01	Místnost 456

P.č.	Číslo položky	Název položky	MJ	Množství	Cena / MJ	Celkem	Hmotnost / MJ	Hmotnost celk.(t)	Dem. hmotnost / MJ	Dem. hmotnost celk.(t)	Cen. soustava / platnost
Díl: 776		**Podlahy povlakové**				**75,33**					
707	776101101R00	Přípravné práce vysávání povlakových podlah průmyslovým vysavačem	m2	16,74000	4,50	75,33	0,00000	0,00000	0,00000	0,00000	RTS 24/ II
		Místnost :									
		č. 456 : 16,74		16,74000							
Díl: D96		**Přesuny suti a vybouraných hmot**				**3 140,88**					
172	979081111R00	Odvoz suti a vybour. hmot na skládku do 1 km	t	3,00701	192,85	579,90	0,00000	0,00000	0,00000	0,00000	RTS 24/ II
		Odkaz na mn. položky pořadí 17 : 3,01000		3,01000							
173	979081121R00	Odvoz suti a vybouraných hmot na skládku příplatek za každý další 1 km	t	42,09814	17,50	736,72	0,00000	0,00000	0,00000	0,00000	RTS 24/ II
		Odkaz na mn. položky pořadí 15 : 3,00714*14		42,10000							
174	979082111R00	Vnitrostaveništní doprava suti a vybouraných hmot do 10 m	t	3,00701	274,05	824,07	0,00000	0,00000	0,00000	0,00000	RTS 24/ II
		Odkaz na mn. položky pořadí 21 : 2,95000		2,95000							
		Odkaz na mn. položky pořadí 19 : 0,04000		0,04000							
		Odkaz na mn. položky pořadí 20 : 0,02000		0,02000							
175	979082121R00	Vnitrostaveništní doprava suti a vybouraných hmot příplatek k ceně za každých dalších 5 m	t	12,02804	30,52	367,10	0,00000	0,00000	0,00000	0,00000	RTS 24/ II
		Odkaz na mn. položky pořadí 17 : 3,00750*4		12,03000							
183	979990146R00	Poplatek za skládku za uložení, čistý polystyren, čistá minerální a skelná vata, , skupina 17 06 04 z Katalogu odpadů	t	0,03683	4 600,00	169,42	0,00000	0,00000	0,00000	0,00000	RTS 24/ II
		Odkaz na dem. hmot. položky pořadí 11 : 0,04000		0,04000							
187	979990181R00	Poplatek za skládku za uložení, PVC podlahová krytina, , skupina 20 03 07 z Katalogu odpadů	t	0,02394	4 600,00	110,12	0,00000	0,00000	0,00000	0,00000	RTS 24/ II
		Odkaz na dem. hmot. položky pořadí 10 : 0,02000		0,02000							
177	979990103R00	Poplatek za skládku za uložení, betonu, , skupina 17 01 01 z Katalogu odpadů	t	2,94624	120,00	353,55	0,00000	0,00000	0,00000	0,00000	Vlastní

Položkový rozpočet

S:	0001	S-CENTRUM Hodonín
O:	ZL	Změnové listy
R:	ZL 01	Místnost 456

P.č.	Číslo položky	Název položky	MJ	Množství	Cena / MJ	Celkem	Hmotnost / MJ	Hmotnost celk.(t)	Dem. hmotnost / MJ	Dem. hmotnost celk.(t)	Cen. soustava / platnost
		Odkaz na dem. hmot. položky pořadí 7 : 2,95000		2,95000							

Cenová úroveň
RTS 24/ II
RTS 24/ II
RTS 24/ II
RTS 24/ II
RTS 24/ II
RTS 24/ II
SOD

Cenová úroveň
SOD
RTS 24/ II
SOD
SOD
SOD
RTS 24/ II

Cenová úroveň
SOD
SOD
SOD
SOD
SOD
SOD
SOD
SOD

Cenová
úroveň

Položkový rozpočet

S:	0001	S-CENTRUM Hodonín
O:	ZL	Změnové listy
R:	ZL 01	Místnost 457, 460

P.č.	Číslo položky	Název položky	MJ	Množství	Cena / MJ	Celkem	Hmotnost / MJ	Hmotnost celk.(t)	Dem. hmotnost / MJ	Dem. hmotnost celk.(t)	Cen. soustava / platnost
Díl: 62		**Úpravy povrchů vnější**				**559,00**					
1	624602115R00	Tmelení spár š. 30 mm hl. 2,1 mm elastickým tmelem Soudalseal	m	1,00000	559,00	559,00	0,00087	0,00087	0,00000	0,00000	RTS 24/ II
		457 Staniční sestra : 1		1,00000							
Díl: 63		**Podlahy a podlahové konstrukce**				**9 819,85**					
2	631317105R00	Řezání dilatační spáry hl. 0-50 mm, beton prostý	m	2,85000	73,50	209,48	0,00000	0,00000	0,00000	0,00000	RTS 24/ II
		457 Staniční sestra : 2,85		2,85000							
3	631663111R00	Oprava trhlin epoxidovou pryskyřicí	m	2,85000	1 121,00	3 194,85	0,00300	0,00855	0,00000	0,00000	RTS 24/ II
		457 Staniční sestra : 2,85		2,85000							
4	632441491R00	Broušení anhydritových potěrů - odstranění šlemu	m2	9,94500	51,20	509,18	0,00000	0,00000	0,00000	0,00000	RTS 24/ II
		457 Staniční sestra :									
		460 Sklad čistého prádla : 9,945		9,95000							
5	632443312R00	Potěr CemFlow® CF 30, do 100 m2, přípl. zkd 5 mm	m2	39,78000	38,60	1 535,51	0,01111	0,44196	0,00000	0,00000	RTS 24/ II
		457 Staniční sestra :									
		460 Sklad čistého prádla : 9,945*4		39,78000							
6	632443321R00	Potěr CemFlow® CF 30, plocha do 500 m2, tl. 50 mm	m2	9,94500	439,50	4 370,83	0,11110	1,10489	0,00000	0,00000	RTS 24/ II
		457 Staniční sestra :									
		460 Sklad čistého prádla : 9,945		9,95000							
Díl: 96		**Bourání konstrukcí**				**2 353,43**					
22	965042141R00	Bourání podkladů pod dlažby nebo litých celistvých dlažeb a mazanin betonových nebo z litého asfaltu, tloušťky do 100 mm, plochy přes 4 m2	m3	0,84744	2 621,25	2 221,35	0,00000	0,00000	2,20000	1,86437	RTS 24/ II
		457 Staniční sestra :									
		460 Sklad čistého prádla : 10,593*0,08		0,85000							
25	965048515R00	Broušení betonového povrchu do tloušťky 5 mm	m2	-9,94500	270,75	-2 692,61	0,00000	0,00000	0,01260	-0,12531	RTS 24/ II
		457 Staniční sestra :									
		460 Sklad čistého prádla : -9,945		-9,95000							

Položkový rozpočet

S:	0001	S-CENTRUM Hodonín
O:	ZL	Změnové listy
R:	ZL 01	Místnost 457, 460

P.č.	Číslo položky	Název položky	MJ	Množství	Cena / MJ	Celkem	Hmotnost / MJ	Hmotnost celk.(t)	Dem. hmotnost / MJ	Dem. hmotnost celk.(t)	Cen. soustava / platnost
54	970241100R00	Řezání prostého betonu hloubka řezu 100 mm	m	5,75000	491,25	2 824,69	0,00000	0,00000	0,00046	0,00265	RTS 24/ II
		460 Sklad čistého prádla : 2,85+0,9		3,75000							
		457 Staniční sestra : 1+1		2,00000							
Díl: 99		**Staveništní přesun hmot**				**288,69**					
10	998014021R00	Přesun hmot, budovy mont. vícepodl. s pláštěm, 18m	t	1,55627	185,50	288,69	0,00000	0,00000	0,00000	0,00000	RTS 24/ II
Díl: 711		**Izolace proti vodě**				**140,57**					
114	711170101R00	Odstranění izolace proti vodě - fólie vodorovná, volně	m2	10,59300	13,27	140,57	0,00000	0,00000	0,00143	0,01515	RTS 24/ II
		457 Staniční sestra :									
		460 Sklad čistého prádla : 10,593		10,59000							
Díl: 712		**Povlakové krytiny**				**160,48**					
123	713102121R00	Odstranění tepelné izolace z desek, lamel, rohoží, pásů a foukané izolace podlah, volně uložené, z minerálních desek, lamel, rohoží a pásů, tloušťky do 100 mm	m2	10,59300	15,15	160,48	0,00000	0,00000	0,00220	0,02330	RTS 24/ II
		457 Staniční sestra :									
		460 Sklad čistého prádla : 10,593		10,59000							
Díl: 713		**Izolace tepelné**				**2 702,64**					
221	713121111RT1	Montáž tepelné nebo kročejové izolace podlah na sucho, jednovrstvé materiál ve specifikaci	m2	9,94500	41,40	411,72	0,00000	0,00000	0,00000	0,00000	RTS 24/ II
		457 Staniční sestra :									
		460 Sklad čistého prádla : 9,945		9,95000							
227	713191100RT9	Položení separační fólie včetně dodávky PE fólie	m2	10,93950	45,72	500,15	0,00003	0,00033	0,00000	0,00000	RTS 24/ II
		457 Staniční sestra :									
		460 Sklad čistého prádla : 9,945		9,95000							
		Koeficient Ztratné: 0,1		0,99000							
15	713191221R00	Dilatační pásek podél stěn výšky 100 mm včetně dodávky	m	14,11300	34,40	485,49	0,00000	0,00000	0,00000	0,00000	RTS 24/ II

Položkový rozpočet

S:	0001	S-CENTRUM Hodonín
O:	ZL	Změnové listy
R:	ZL 01	Místnost 457, 460

P.č.	Číslo položky	Název položky	MJ	Množství	Cena / MJ	Celkem	Hmotnost / MJ	Hmotnost celk.(t)	Dem. hmotnost / MJ	Dem. hmotnost celk.(t)	Cen. soustava / platnost
		460 Sklad čistého prádla : 2,85+2,85+2,825+2,825+0,125+0,125+0,615+0,615		12,83000							
		Koeficient Ztratné: 0,1		1,28000							
16	28375766.AR	Deska izolační EPS 100, BACHL	m3	0,52211	2 500,00	1 305,28	0,02000	0,01044	0,00000	0,00000	RTS 24/ II
		460 Sklad čistého prádla : 9,945*0,05		0,50000							
		Koeficient : 0,05		0,02000							
Díl: 775		**Podlahy vlysové a parketové**				**593,91**					
17	775981101R00	Montáž přechodové, podlahové lišty do tmele	m	0,90000	96,70	87,03	0,00000	0,00000	0,00000	0,00000	RTS 24/ II
		nebo samolepicí lišty									
		460 Sklad čistého prádla : 0,9		0,90000							
18	775981122R00	Lišta nerezová přechodová,stejná výška vlys.podlah	m	0,99000	512,00	506,88	0,00044	0,00044	0,00000	0,00000	RTS 24/ II
		460 Sklad čistého prádla : 0,9		0,90000							
		Koeficient Ztratné: 0,1		0,09000							
Díl: 776		**Podlahy povlakové**				**36,74**					
707	776101101R00	Přípravné práce vysávání povlakových podlah průmyslovým vysavačem	m2	8,16400	4,50	36,74	0,00000	0,00000	0,00000	0,00000	RTS 24/ II
		457 Staniční sestra :									
		460 Sklad čistého prádla : 8,164		8,16000							
Díl: D96		**Přesuny suti a vybouraných hmot**				**1 987,51**					
172	979081111R00	Odvoz suti a vybour. hmot na skládku do 1 km	t	1,90282	192,85	366,96	0,00000	0,00000	0,00000	0,00000	RTS 24/ II
		Odkaz na mn. položky pořadí 22 : 1,90000		1,90000							
173	979081121R00	Odvoz suti a vybouraných hmot na skládku příplatek za každý další 1 km	t	26,63949	17,50	466,19	0,00000	0,00000	0,00000	0,00000	RTS 24/ II
		Odkaz na mn. položky pořadí 20 : 1,90286*14		26,64000							
174	979082111R00	Vnitrostaveništní doprava suti a vybouraných hmot do 10 m	t	1,90282	274,05	521,47	0,00000	0,00000	0,00000	0,00000	RTS 24/ II
		Odkaz na mn. položky pořadí 24 : 0,02000		0,02000							

Položkový rozpočet

S:	0001	S-CENTRUM Hodonín
O:	ZL	Změnové listy
R:	ZL 01	Místnost 457, 460

P.č.	Číslo položky	Název položky	MJ	Množství	Cena / MJ	Celkem	Hmotnost / MJ	Hmotnost celk.(t)	Dem. hmotnost / MJ	Dem. hmotnost celk.(t)	Cen. soustava / platnost
		Odkaz na mn. položky pořadí 25 : 0,02000		0,02000							
		Odkaz na mn. položky pořadí 26 : 1,86000		1,86000							
175	979082121R00	Vnitrostaveništní doprava suti a vybouraných hmot příplatek k ceně za každých dalších 5 m	t	7,61128	30,52	232,30	0,00000	0,00000	0,00000	0,00000	RTS 24/ II
		Odkaz na mn. položky pořadí 22 : 1,90250*4		7,61000							
183	979990146R00	Poplatek za skládku za uložení, čistý polystyren, čistá minerální a skelná vata, , skupina 17 06 04 z Katalogu odpadů	t	0,02330	4 600,00	107,18	0,00000	0,00000	0,00000	0,00000	RTS 24/ II
		Odkaz na dem. hmot. položky pořadí 12 : 0,02000		0,02000							
187	979990181R00	Poplatek za skládku za uložení, PVC podlahová krytina, , skupina 20 03 07 z Katalogu odpadů	t	0,01515	4 600,00	69,69	0,00000	0,00000	0,00000	0,00000	RTS 24/ II
		Odkaz na dem. hmot. položky pořadí 11 : 0,02000		0,02000							
177	979990103R00	Poplatek za skládku za uložení, betonu, , skupina 17 01 01 z Katalogu odpadů	t	1,86437	120,00	223,72	0,00000	0,00000	0,00000	0,00000	Vlastní
		Odkaz na dem. hmot. položky pořadí 7 : 1,86000		1,86000							

Cenová úroveň
RTS 24/ II
RTS 24/ II
RTS 24/ II
RTS 24/ II
RTS 24/ II
RTS 24/ II
SOD
SOD

Cenová úroveň
SOD
RTS 24/ II
SOD
SOD
SOD
SOD
RTS 24/ II

Cenová úroveň
RTS 24/ II
RTS 24/ II
RTS 24/ II
SOD
SOD
SOD
SOD

Cenová úroveň
SOD
SOD
SOD
SOD

Položkový rozpočet

S:	0001	S-CENTRUM Hodonín
O:	ZL	Změnové listy
R:	ZL 01	Místnost 462, 463, 477

P.č.	Číslo položky	Název položky	MJ	Množství	Cena / MJ	Celkem	Hmotnost / MJ	Hmotnost celk.(t)	Dem. hmotnost / MJ	Dem. hmotnost celk.(t)	Cen. soustava / platnost
Díl: 62		**Úpravy povrchů vnější**				**2 012,40**					
1	624602115R00	Tmelení spár š. 30 mm hl. 2,1 mm elastickým tmelem Soudalseal	m	3,60000	559,00	2 012,40	0,00087	0,00313	0,00000	0,00000	RTS 24/ II
		462 WC muži : 1,1		1,10000							
		463 WC ženy : 1,1		1,10000							
		477 SIL : 1,4		1,40000							
Díl: 63		**Podlahy a podlahové konstrukce**				**9 470,07**					
2	632441491R00	Broušení anhydritových potěrů - odstranění šlemu	m2	14,68000	51,20	751,62	0,00000	0,00000	0,00000	0,00000	RTS 24/ II
		462 WC muži : (4,18+1,1*0,3)		4,51000							
		463 WC ženy : (4,18+1,1*0,3)		4,51000							
		477 SIL : 5,66		5,66000							
3	632443312R00	Potěr CemFlow® CF 30, do 100 m2, přípl. zkd 5 mm	m2	58,72000	38,60	2 266,59	0,01111	0,65238	0,00000	0,00000	RTS 24/ II
		462 WC muži : (4,18+1,1*0,3)*4		18,04000							
		463 WC ženy : (4,18+1,1*0,3)*4		18,04000							
		477 SIL : 5,66*4		22,64000							
4	632443321R00	Potěr CemFlow® CF 30, plocha do 500 m2, tl. 50 mm	m2	14,68000	439,50	6 451,86	0,11110	1,63095	0,00000	0,00000	RTS 24/ II
		462 WC muži : (4,18+1,1*0,3)		4,51000							
		463 WC ženy : (4,18+1,1*0,3)		4,51000							
		477 SIL : 5,66		5,66000							
Díl: 96		**Bourání konstrukcí**				**1 054,73**					
22	965042141R00	Bourání podkladů pod dlažby nebo litých celistvých dlažeb a mazanin betonových nebo z litého asfaltu, tloušťky do 100 mm, plochy přes 4 m2	m3	1,24400	2 621,25	3 260,84	0,00000	0,00000	2,20000	2,73680	RTS 24/ II
		462 WC muži :									
		463 WC ženy :									
		477 SIL : 15,55*0,08		1,24000							
25	965048515R00	Broušení betonového povrchu do tloušťky 5 mm	m2	-14,68000	270,75	-3 974,61	0,00000	0,00000	0,01260	-0,18497	RTS 24/ II

Položkový rozpočet

S:	0001	S-CENTRUM Hodonín
O:	ZL	Změnové listy
R:	ZL 01	Místnost 462, 463, 477

P.č.	Číslo položky	Název položky	MJ	Množství	Cena / MJ	Celkem	Hmotnost / MJ	Hmotnost celk.(t)	Dem. hmotnost / MJ	Dem. hmotnost celk.(t)	Cen. soustava / platnost
		Místnost :									
		462 WC muži : -(4,18+1,1*0,3)		-4,51000							
		463 WC ženy : -(4,18+1,1*0,3)		-4,51000							
		477 SIL : -5,66		-5,66000							
54	970241100R00	Řezání prostého betonu hloubka řezu 100 mm	m	3,60000	491,25	1 768,50	0,00000	0,00000	0,00046	0,00166	RTS 24/ II
		462 WC muži : 1,1		1,10000							
		463 WC ženy : 1,1		1,10000							
		477 SIL : 1,4		1,40000							
Díl: 99		**Staveništní přesun hmot**				**424,14**					
8	998014021R00	Přesun hmot, budovy mont. vícepodl. s pláštěm, 18m	t	2,28646	185,50	424,14	0,00000	0,00000	0,00000	0,00000	RTS 24/ II
Díl: 711		**Izolace proti vodě**				**206,35**					
114	711170101R00	Odstranění izolace proti vodě - fólie vodorovná, volně	m2	15,55000	13,27	206,35	0,00000	0,00000	0,00143	0,02224	RTS 24/ II
		462 WC muži :									
		463 WC ženy :									
		477 SIL : 15,55		15,55000							
Díl: 712		**Povlakové krytiny**				**222,40**					
123	713102121R00	Odstranění tepelné izolace z desek, lamel, rohoží, pásů a foukané izolace podlah, volně uložené, z minerálních desek, lamel, rohoží a pásů, tloušťky do 100 mm	m2	14,68000	15,15	222,40	0,00000	0,00000	0,00220	0,03230	RTS 24/ II
		462 WC muži : (4,18+1,1*0,3)		4,51000							
		463 WC ženy : (4,18+1,1*0,3)		4,51000							
		477 SIL : 5,66		5,66000							
Díl: 713		**Izolace tepelné**				**4 398,53**					
221	713121111RT1	Montáž tepelné nebo kročejové izolace podlah na sucho, jednovrstvé materiál ve specifikaci	m2	14,68000	41,40	607,75	0,00000	0,00000	0,00000	0,00000	RTS 24/ II

Položkový rozpočet

S:	0001	S-CENTRUM Hodonín
O:	ZL	Změnové listy
R:	ZL 01	Místnost 462, 463, 477

P.č.	Číslo položky	Název položky	MJ	Množství	Cena / MJ	Celkem	Hmotnost / MJ	Hmotnost celk.(t)	Dem. hmotnost / MJ	Dem. hmotnost celk.(t)	Cen. soustava / platnost
		462 WC muži : (4,18+1,1*0,3)		4,51000							
		463 WC ženy : (4,18+1,1*0,3)		4,51000							
		477 SIL : 5,66		5,66000							
227	713191100RT9	Položení separační fólie včetně dodávky PE fólie	m2	16,14800	45,72	738,29	0,00003	0,00048	0,00000	0,00000	RTS 24/ II
		462 WC muži : (4,18+1,1*0,3)		4,51000							
		463 WC ženy : (4,18+1,1*0,3)		4,51000							
		477 SIL : 5,66		5,66000							
		Koeficient Ztratné: 0,1		1,47000							
13	713191221R00	Dilatační pásek podél stěn výšky 100 mm včetně dodávky	m	32,72500	34,40	1 125,74	0,00000	0,00000	0,00000	0,00000	RTS 24/ II
		462 WC muži : 2,2+1,875+2,2+1,875+0,3+0,3		8,75000							
		463 WC ženy : 2,2+1,9+2,2+1,9+0,3+0,3		8,80000							
		477 SIL : 1,175+3,925+1,775+0,25+0,15+0,15+0,25+0,6+2,525		10,80000							
		461 Spojovací chodba : 1,4		1,40000							
		Koeficient Ztratné: 0,1		2,98000							
14	28375766.AR	Deska izolační EPS 100, BACHL	m3	0,77070	2 500,00	1 926,75	0,02000	0,01541	0,00000	0,00000	RTS 24/ II
		462 WC muži : (4,18+1,1*0,3)*0,05		0,23000							
		463 WC ženy : (4,18+1,1*0,3)*0,05		0,23000							
		477 SIL : 5,66*0,05		0,28000							
		Koeficient : 0,05		0,04000							
Díl: 775		**Podlahy vlysové a parketové**				**2 375,64**					
15	775981101R00	Montáž přechodové, podlahové lišty do tmele	m	3,60000	96,70	348,12	0,00000	0,00000	0,00000	0,00000	RTS 24/ II
		nebo samolepicí lišty									
		462 WC muži : 1,1		1,10000							
		463 WC ženy : 1,1		1,10000							

Položkový rozpočet

S:	0001	S-CENTRUM Hodonín
O:	ZL	Změnové listy
R:	ZL 01	Místnost 462, 463, 477

P.č.	Číslo položky	Název položky	MJ	Množství	Cena / MJ	Celkem	Hmotnost / MJ	Hmotnost celk.(t)	Dem. hmotnost / MJ	Dem. hmotnost celk.(t)	Cen. soustava / platnost
		477 SIL : 1,4		1,40000							
16	775981122R00	Lišta nerezová přechodová,stejná výška vlys.podlah	m	3,96000	512,00	2 027,52	0,00044	0,00174	0,00000	0,00000	RTS 24/ II
		462 WC muži : 1,1		1,10000							
		463 WC ženy : 1,1		1,10000							
		477 SIL : 1,4		1,40000							
		Koeficient Ztratné: 0,1		0,36000							
Díl: 776		**Podlahy povlakové**				**66,06**					
707	776101101R00	Přípravné práce vysávání povlakových podlah průmyslovým vysavačem	m2	14,68000	4,50	66,06	0,00000	0,00000	0,00000	0,00000	RTS 24/ II
		462 WC muži : (4,18+1,1*0,3)		4,51000							
		463 WC ženy : (4,18+1,1*0,3)		4,51000							
		477 SIL : 5,66		5,66000							
Díl: D96		**Přesuny suti a vybouraných hmot**				**2 907,22**					
172	979081111R00	Odvoz suti a vybour. hmot na skládku do 1 km	t	2,79133	192,85	538,31	0,00000	0,00000	0,00000	0,00000	RTS 24/ II
		Odkaz na mn. položky pořadí 19 : 2,79000		2,79000							
173	979081121R00	Odvoz suti a vybouraných hmot na skládku příplatek za každý další 1 km	t	39,07866	17,50	683,88	0,00000	0,00000	0,00000	0,00000	RTS 24/ II
		Odkaz na mn. položky pořadí 17 : 2,79143*14		39,08000							
174	979082111R00	Vnitrostaveništní doprava suti a vybouraných hmot do 10 m	t	2,79133	274,05	764,96	0,00000	0,00000	0,00000	0,00000	RTS 24/ II
		Odkaz na mn. položky pořadí 21 : 0,03000		0,03000							
		Odkaz na mn. položky pořadí 22 : 0,02000		0,02000							
		Odkaz na mn. položky pořadí 23 : 2,74000		2,74000							
175	979082121R00	Vnitrostaveništní doprava suti a vybouraných hmot příplatek k ceně za každých dalších 5 m	t	11,16533	30,52	340,77	0,00000	0,00000	0,00000	0,00000	RTS 24/ II
		Odkaz na mn. položky pořadí 19 : 2,79250*4		11,17000							

Položkový rozpočet

S:	0001	S-CENTRUM Hodonín
O:	ZL	Změnové listy
R:	ZL 01	Místnost 462, 463, 477

P.č.	Číslo položky	Název položky	MJ	Množství	Cena / MJ	Celkem	Hmotnost / MJ	Hmotnost celk.(t)	Dem. hmotnost / MJ	Dem. hmotnost celk.(t)	Cen. soustava / platnost
183	979990146R00	Poplatek za skládku za uložení, čistý polystyren, čistá minerální a skelná vata, , skupina 17 06 04 z Katalogu odpadů	t	0,03230	4 600,00	148,58	0,00000	0,00000	0,00000	0,00000	RTS 24/ II
		Odkaz na dem. hmot. položky pořadí 9 : 0,03000		0,03000							
187	979990181R00	Poplatek za skládku za uložení, PVC podlahová krytina, , skupina 20 03 07 z Katalogu odpadů	t	0,02224	4 600,00	102,30	0,00000	0,00000	0,00000	0,00000	RTS 24/ II
		Odkaz na dem. hmot. položky pořadí 8 : 0,02000		0,02000							
177	979990103R00	Poplatek za skládku za uložení, betonu, , skupina 17 01 01 z Katalogu odpadů	t	2,73680	120,00	328,42	0,00000	0,00000	0,00000	0,00000	Vlastní
		Odkaz na dem. hmot. položky pořadí 5 : 2,74000		2,74000							

Cenová úroveň
RTS 24/ II
RTS 24/ II
RTS 24/ II
RTS 24/ II
SOD
SOD

Cenová úroveň
SOD
RTS 24/ II
SOD
SOD
SOD

Cenová úroveň
SOD
RTS 24/ II
RTS 24/ II
RTS 24/ II

Cenová úroveň
RTS 24/ II
SOD
SOD
SOD
SOD
SOD

Cenová úroveň
SOD
SOD
SOD

Položkový rozpočet

S:	0001	S-CENTRUM Hodonín
O:	ZL	Změnové listy
R:	ZL 01	Místnost 467, 468

P.č.	Číslo položky	Název položky	MJ	Množství	Cena / MJ	Celkem	Hmotnost / MJ	Hmotnost celk.(t)	Dem. hmotnost / MJ	Dem. hmotnost celk.(t)	Cen. soustava / platnost
Díl: 3		**Svislé a kompletní konstrukce**				**795,96**					
1	317329224R00	Příplatek za výrobu betonu C 25/30 ze suché pytlované směsi (pro malé objemy prací)	m3	0,05400	14 740,00	795,96	-0,26260	-0,01418	0,00000	0,00000	RTS 24/ II
		Spádovaná plocha k vpusti : 1,35*2*0,02		0,05000							
Díl: 62		**Úpravy povrchů vnější**				**789,31**					
2	624602115R00	Tmelení spár š. 30 mm hl. 2,1 mm elastickým tmelem Soudalseal	m	1,41200	559,00	789,31	0,00087	0,00123	0,00000	0,00000	RTS 24/ II
		1,412		1,41000							
Díl: 63		**Podlahy a podlahové konstrukce**				**17 389,66**					
3	631317105R00	Řezání dilatační spáry hl. 0-50 mm, beton prostý	m	6,22800	73,50	457,76	0,00000	0,00000	0,00000	0,00000	RTS 24/ II
		Prořezání spáry pro sponkování : 2,328		2,33000							
		2,05		2,05000							
		1,85		1,85000							
4	631663111R00	Oprava trhlin epoxidovou pryskyřicí	m	6,22800	1 121,00	6 981,59	0,00300	0,01868	0,00000	0,00000	RTS 24/ II
		Zalití po sponkování : 2,328		2,33000							
		2,05		2,05000							
		1,85		1,85000							
5	632401922R00	Příplatek k potěrům za sklon 15-30° tloušťky 20 mm	m2	2,70000	28,90	78,03	0,00000	0,00000	0,00000	0,00000	RTS 24/ II
		Koupelna 467 : 2*1,35		2,70000							
6	632441491R00	Broušení anhydritových potěrů - odstranění šlemu	m2	12,66000	51,20	648,19	0,00000	0,00000	0,00000	0,00000	RTS 24/ II
		Místnost :									
		č. 467, 468 : (11,881+0,779)		12,66000							
7	632443312R00	Potěr CemFlow® CF 30, do 100 m2, přípl. zkd 5 mm	m2	39,84000	38,60	1 537,82	0,01111	0,44262	0,00000	0,00000	RTS 24/ II
		Místnost :									
		č. 467, 468 : (11,881+0,779)*4		50,64000							
		Spádovaná plocha k vpusti : -1,35*2*4		-10,80000							
8	632443321R00	Potěr CemFlow® CF 30, plocha do 500 m2, tl. 50 mm	m2	12,66000	439,50	5 564,07	0,11110	1,40653	0,00000	0,00000	RTS 24/ II

Položkový rozpočet

S:	0001	S-CENTRUM Hodonín
O:	ZL	Změnové listy
R:	ZL 01	Místnost 467, 468

P.č.	Číslo položky	Název položky	MJ	Množství	Cena / MJ	Celkem	Hmotnost / MJ	Hmotnost celk.(t)	Dem. hmotnost / MJ	Dem. hmotnost celk.(t)	Cen. soustava / platnost
		Místnost :									
		č. 467, 468 : (11,881+0,779)		12,66000							
9	632479124R00	Reprofilační potěr PCI Pericem EBF Special tl. do 20 mm, včetně spojovacího můstku	m2	2,70000	786,00	2 122,20	0,04436	0,11977	0,00000	0,00000	RTS 24/ II
		Spádovaná plocha k vpusti : 1,35*2		2,70000							
Díl: 96		**Bourání konstrukcí**				**1 973,19**					
22	965042141R00	Bourání podkladů pod dlažby nebo litých celistvých dlažeb a mazanin betonových nebo z litého asfaltu, tloušťky do 100 mm, plochy přes 4 m2	m3	1,01280	2 621,25	2 654,80	0,00000	0,00000	2,20000	2,22816	RTS 24/ II
		Místnost :									
		č. 467, 468 : (11,881+0,779)*0,08		1,01000							
25	965048515R00	Broušení betonového povrchu do tloušťky 5 mm	m2	-12,66000	270,75	-3 427,70	0,00000	0,00000	0,01260	-0,15952	RTS 24/ II
		Místnost :									
		č. 467, 468 : -(11,881+0,779)		-12,66000							
54	970241100R00	Řezání prostého betonu hloubka řezu 100 mm	m	5,59000	491,25	2 746,09	0,00000	0,00000	0,00046	0,00257	RTS 24/ II
		Řezání stávajících podlah : 3,74+1,85		5,59000							
Díl: 99		**Staveništní přesun hmot**				**366,30**					
13	998014021R00	Přesun hmot, budovy mont. vícepodl. s pláštěm, 18m	t	1,97465	185,50	366,30	0,00000	0,00000	0,00000	0,00000	RTS 24/ II
Díl: 711		**Izolace proti vodě**				**168,00**					
114	711170101R00	Odstranění izolace proti vodě - fólie vodorovná, volně	m2	12,66000	13,27	168,00	0,00000	0,00000	0,00143	0,01810	RTS 24/ II
		Místnost :									
		č. 467, 468 : (11,881+0,779)		12,66000							
Díl: 712		**Povlakové krytiny**				**191,80**					
123	713102121R00	Odstranění tepelné izolace z desek, lamel, rohoží, pásů a foukané izolace podlah, volně uložené, z minerálních desek, lamel, rohoží a pásů, tloušťky do 100 mm	m2	12,66000	15,15	191,80	0,00000	0,00000	0,00220	0,02785	RTS 24/ II

Položkový rozpočet

S:	0001	S-CENTRUM Hodonín
O:	ZL	Změnové listy
R:	ZL 01	Místnost 467, 468

P.č.	Číslo položky	Název položky	MJ	Množství	Cena / MJ	Celkem	Hmotnost / MJ	Hmotnost celk.(t)	Dem. hmotnost / MJ	Dem. hmotnost celk.(t)	Cen. soustava / platnost
		Místnost :									
		č. 467, 468 : (11,881+0,779)		12,66000							
Díl: 713		**Izolace tepelné**				**3 556,89**					
221	713121111RT1	Montáž tepelné nebo kročejové izolace podlah na sucho, jednovrstvé materiál ve specifikaci	m2	12,66000	41,40	524,12	0,00000	0,00000	0,00000	0,00000	RTS 24/ II
		Místnost :									
		č. 467, 468 : (11,881+0,779)		12,66000							
227	713191100RT9	Položení separační fólie včetně dodávky PE fólie	m2	13,92600	45,72	636,70	0,00003	0,00042	0,00000	0,00000	RTS 24/ II
		Místnost :									
		č. 467, 468 : (11,881+0,779)		12,66000							
		Koeficient Ztratné: 0,1		1,27000							
18	713191221R00	Dilatační pásek podél stěn výšky 100 mm včetně dodávky	m	21,34990	34,40	734,44	0,00000	0,00000	0,00000	0,00000	RTS 24/ II
		Místnost :									
		č. 468 : 1,412+0,15+0,15+1,622+0,125+0,15+0,125+0,8+0,8+0,125+0,15+0,125+2,51+0,38+0,38+2,05		11,05000							
		č. 467 : 1,7+0,9+0,185+2+1,35+2,22		8,36000							
		Koeficient Ztratné: 0,1		1,94000							
19	28375766.AR	Deska izolační EPS 100, BACHL	m3	0,66465	2 500,00	1 661,63	0,02000	0,01329	0,00000	0,00000	RTS 24/ II
		Místnost :									
		č. 467, 468 : (11,881+0,779)*0,05		0,63000							
		Koeficient : 0,05		0,03000							
Díl: 777		**Podlahy ze syntetických hmot**				**113,94**					
20	777101101R00	Příprava podkladu - vysávání podlah prům.vysavačem	m2	12,66000	9,00	113,94	0,00000	0,00000	0,00000	0,00000	RTS 24/ II
		Místnost :									

Položkový rozpočet

S:	0001	S-CENTRUM Hodonín
O:	ZL	Změnové listy
R:	ZL 01	Místnost 467, 468

P.č.	Číslo položky	Název položky	MJ	Množství	Cena / MJ	Celkem	Hmotnost / MJ	Hmotnost celk.(t)	Dem. hmotnost / MJ	Dem. hmotnost celk.(t)	Cen. soustava / platnost
		č. 467, 468 : (11,881+0,779)		12,66000							
Díl: D96		**Přesuny suti a vybouraných hmot**				**2 375,31**					
172	979081111R00	Odvoz suti a vybour. hmot na skládku do 1 km	t	2,27412	192,85	438,56	0,00000	0,00000	0,00000	0,00000	RTS 24/ II
		Odkaz na mn. položky pořadí 22 : 2,27000		2,27000							
173	979081121R00	Odvoz suti a vybouraných hmot na skládku příplatek za každý další 1 km	t	31,83762	17,50	557,16	0,00000	0,00000	0,00000	0,00000	RTS 24/ II
		Odkaz na mn. položky pořadí 20 : 2,27429*14		31,84000							
174	979082111R00	Vnitrostaveništní doprava suti a vybouraných hmot do 10 m	t	2,27412	274,05	623,22	0,00000	0,00000	0,00000	0,00000	RTS 24/ II
		Odkaz na mn. položky pořadí 26 : 2,23000		2,23000							
		Odkaz na mn. položky pořadí 24 : 0,03000		0,03000							
		Odkaz na mn. položky pořadí 25 : 0,02000		0,02000							
175	979082121R00	Vnitrostaveništní doprava suti a vybouraných hmot příplatek k ceně za každých dalších 5 m	t	9,09646	30,52	277,62	0,00000	0,00000	0,00000	0,00000	RTS 24/ II
		Odkaz na mn. položky pořadí 22 : 2,27500*4		9,10000							
183	979990146R00	Poplatek za skládku za uložení, čistý polystyren, čistá minerální a skelná vata, , skupina 17 06 04 z Katalogu odpadů	t	0,02785	4 600,00	128,11	0,00000	0,00000	0,00000	0,00000	RTS 24/ II
		Odkaz na dem. hmot. položky pořadí 14 : 0,03000		0,03000							
187	979990181R00	Poplatek za skládku za uložení, PVC podlahová krytina, , skupina 20 03 07 z Katalogu odpadů	t	0,01810	4 600,00	83,26	0,00000	0,00000	0,00000	0,00000	RTS 24/ II
		Odkaz na dem. hmot. položky pořadí 13 : 0,02000		0,02000							
177	979990103R00	Poplatek za skládku za uložení, betonu, , skupina 17 01 01 z Katalogu odpadů	t	2,22816	120,00	267,38	0,00000	0,00000	0,00000	0,00000	Vlastní
		Odkaz na dem. hmot. položky pořadí 9 : 2,23000		2,23000							

Cenová úroveň
RTS 24/ II
RTS 24/ II
RTS 24/ II
RTS 24/ II
RTS 24/ II
RTS 24/ II
RTS 24/ II
RTS 24/ II

Cenová úroveň
RTS 24/ II
SOD
SOD
SOD
RTS 24/ II
SOD
SOD

Cenová úroveň
SOD
SOD
RTS 24/ II
RTS 24/ II
RTS 24/ II

Cenová úroveň
SOD
SOD
SOD
SOD
SOD
SOD
SOD

Položkový rozpočet

S:	0001	S-CENTRUM Hodonín
O:	ZL	Změnové listy
R:	ZL 01	Místnost 469, 470

P.č.	Číslo položky	Název položky	MJ	Množství	Cena / MJ	Celkem	Hmotnost / MJ	Hmotnost celk.(t)	Dem. hmotnost / MJ	Dem. hmotnost celk.(t)	Cen. soustava / platnost
Díl: 3		**Svislé a kompletní konstrukce**				**795,96**					
1	317329224R00	Příplatek za výrobu betonu C 25/30 ze suché pytlované směsi (pro malé objemy prací)	m3	0,05400	14 740,00	795,96	-0,26260	-0,01418	0,00000	0,00000	RTS 24/ II
		Spádovaná plocha k vpusti : 1,35*2*0,02		0,05000							
Díl: 62		**Úpravy povrchů vnější**				**789,31**					
2	624602115R00	Tmelení spár š. 30 mm hl. 2,1 mm elastickým tmelem Soudalseal	m	1,41200	559,00	789,31	0,00087	0,00123	0,00000	0,00000	RTS 24/ II
		1,412		1,41000							
Díl: 63		**Podlahy a podlahové konstrukce**				**17 389,66**					
3	631317105R00	Řezání dilatační spáry hl. 0-50 mm, beton prostý	m	6,22800	73,50	457,76	0,00000	0,00000	0,00000	0,00000	RTS 24/ II
		Prořezání spáry pro sponkování : 2,328		2,33000							
		2,05		2,05000							
		1,85		1,85000							
4	631663111R00	Oprava trhlin epoxidovou pryskyřicí	m	6,22800	1 121,00	6 981,59	0,00300	0,01868	0,00000	0,00000	RTS 24/ II
		Zalití po sponkování : 2,328		2,33000							
		2,05		2,05000							
		1,85		1,85000							
5	632401922R00	Příplatek k potěrům za sklon 15-30° tloušťky 20 mm	m2	2,70000	28,90	78,03	0,00000	0,00000	0,00000	0,00000	RTS 24/ II
		Koupelna 469 : 2*1,35		2,70000							
6	632441491R00	Broušení anhydritových potěrů - odstranění šlemu	m2	12,66000	51,20	648,19	0,00000	0,00000	0,00000	0,00000	RTS 24/ II
		Místnost :									
		č. 469, 470 : (11,881+0,779)		12,66000							
7	632443312R00	Potěr CemFlow® CF 30, do 100 m2, přípl. zkd 5 mm	m2	39,84000	38,60	1 537,82	0,01111	0,44262	0,00000	0,00000	RTS 24/ II
		Místnost :									
		č. 469, 470 : (11,881+0,779)*4		50,64000							
		Spádovaná plocha k vpusti : -1,35*2*4		-10,80000							
8	632443321R00	Potěr CemFlow® CF 30, plocha do 500 m2, tl. 50 mm	m2	12,66000	439,50	5 564,07	0,11110	1,40653	0,00000	0,00000	RTS 24/ II

Položkový rozpočet

S:	0001	S-CENTRUM Hodonín
O:	ZL	Změnové listy
R:	ZL 01	Místnost 469, 470

P.č.	Číslo položky	Název položky	MJ	Množství	Cena / MJ	Celkem	Hmotnost / MJ	Hmotnost celk.(t)	Dem. hmotnost / MJ	Dem. hmotnost celk.(t)	Cen. soustava / platnost
		Místnost :									
		č. 469, 470 : (11,881+0,779)		12,66000							
9	632479124R00	Reprofilační potěr PCI Pericem EBF Special tl. do 20 mm, včetně spojovacího můstku	m2	2,70000	786,00	2 122,20	0,04436	0,11977	0,00000	0,00000	RTS 24/ II
		Spádovaná plocha k vpusti : 1,35*2		2,70000							
Díl: 96		**Bourání konstrukcí**				**1 973,19**					
22	965042141R00	Bourání podkladů pod dlažby nebo litých celistvých dlažeb a mazanin betonových nebo z litého asfaltu, tloušťky do 100 mm, plochy přes 4 m2	m3	1,01280	2 621,25	2 654,80	0,00000	0,00000	2,20000	2,22816	RTS 24/ II
		Místnost :									
		č. 469, 470 : (11,881+0,779)*0,08		1,01000							
25	965048515R00	Broušení betonového povrchu do tloušťky 5 mm	m2	-12,66000	270,75	-3 427,70	0,00000	0,00000	0,01260	-0,15952	RTS 24/ II
		Místnost :									
		č. 469, 470 : -(11,881+0,779)		-12,66000							
54	970241100R00	Řezání prostého betonu hloubka řezu 100 mm	m	5,59000	491,25	2 746,09	0,00000	0,00000	0,00046	0,00257	RTS 24/ II
		Řezání stávajících podlah : 3,74+1,85		5,59000							
Díl: 99		**Staveništní přesun hmot**				**366,30**					
13	998014021R00	Přesun hmot, budovy mont. vícepodl. s pláštěm, 18m	t	1,97465	185,50	366,30	0,00000	0,00000	0,00000	0,00000	RTS 24/ II
Díl: 711		**Izolace proti vodě**				**168,00**					
114	711170101R00	Odstranění izolace proti vodě - fólie vodorovná, volně	m2	12,66000	13,27	168,00	0,00000	0,00000	0,00143	0,01810	RTS 24/ II
		Místnost :									
		č. 469, 470 : (11,881+0,779)		12,66000							
Díl: 712		**Povlakové krytiny**				**191,80**					
123	713102121R00	Odstranění tepelné izolace z desek, lamel, rohoží, pásů a foukané izolace podlah, volně uložené, z minerálních desek, lamel, rohoží a pásů, tloušťky do 100 mm	m2	12,66000	15,15	191,80	0,00000	0,00000	0,00220	0,02785	RTS 24/ II

Položkový rozpočet

S:	0001	S-CENTRUM Hodonín
O:	ZL	Změnové listy
R:	ZL 01	Místnost 469, 470

P.č.	Číslo položky	Název položky	MJ	Množství	Cena / MJ	Celkem	Hmotnost / MJ	Hmotnost celk.(t)	Dem. hmotnost / MJ	Dem. hmotnost celk.(t)	Cen. soustava / platnost
		Místnost :									
		č. 469, 470 : (11,881+0,779)		12,66000							
Díl: 713		**Izolace tepelné**				**3 556,89**					
221	713121111RT1	Montáž tepelné nebo kročejové izolace podlah na sucho, jednovrstvé materiál ve specifikaci	m2	12,66000	41,40	524,12	0,00000	0,00000	0,00000	0,00000	RTS 24/ II
		Místnost :									
		č. 469, 470 : (11,881+0,779)		12,66000							
227	713191100RT9	Položení separační fólie včetně dodávky PE fólie	m2	13,92600	45,72	636,70	0,00003	0,00042	0,00000	0,00000	RTS 24/ II
		Místnost :									
		č. 469, 470 : (11,881+0,779)		12,66000							
		Koeficient Ztratné: 0,1		1,27000							
18	713191221R00	Dilatační pásek podél stěn výšky 100 mm včetně dodávky	m	21,34990	34,40	734,44	0,00000	0,00000	0,00000	0,00000	RTS 24/ II
		Místnost :									
		č. 470 : 1,412+0,15+0,15+1,622+0,125+0,15+0,125+0,8+0,8+0,125+0,15+0,125+2,51+0,38+0,38+2,05		11,05000							
		č. 469 : 1,7+0,9+0,185+2+1,35+2,22		8,36000							
		Koeficient Ztratné: 0,1		1,94000							
19	28375766.AR	Deska izolační EPS 100, BACHL	m3	0,66465	2 500,00	1 661,63	0,02000	0,01329	0,00000	0,00000	RTS 24/ II
		Místnost :									
		č. 469, 470 : (11,881+0,779)*0,05		0,63000							
		Koeficient : 0,05		0,03000							
Díl: 777		**Podlahy ze syntetických hmot**				**113,94**					
20	777101101R00	Příprava podkladu - vysávání podlah prům.vysavačem	m2	12,66000	9,00	113,94	0,00000	0,00000	0,00000	0,00000	RTS 24/ II
		Místnost :									

Položkový rozpočet

S:	0001	S-CENTRUM Hodonín
O:	ZL	Změnové listy
R:	ZL 01	Místnost 469, 470

P.č.	Číslo položky	Název položky	MJ	Množství	Cena / MJ	Celkem	Hmotnost / MJ	Hmotnost celk.(t)	Dem. hmotnost / MJ	Dem. hmotnost celk.(t)	Cen. soustava / platnost
		č. 469, 470 : (11,881+0,779)		12,66000							
Díl: D96		**Přesuny suti a vybouraných hmot**				**2 375,31**					
172	979081111R00	Odvoz suti a vybour. hmot na skládku do 1 km	t	2,27412	192,85	438,56	0,00000	0,00000	0,00000	0,00000	RTS 24/ II
		Odkaz na mn. položky pořadí 22 : 2,27000		2,27000							
173	979081121R00	Odvoz suti a vybouraných hmot na skládku příplatek za každý další 1 km	t	31,83762	17,50	557,16	0,00000	0,00000	0,00000	0,00000	RTS 24/ II
		Odkaz na mn. položky pořadí 20 : 2,27429*14		31,84000							
174	979082111R00	Vnitrostaveništní doprava suti a vybouraných hmot do 10 m	t	2,27412	274,05	623,22	0,00000	0,00000	0,00000	0,00000	RTS 24/ II
		Odkaz na mn. položky pořadí 26 : 2,23000		2,23000							
		Odkaz na mn. položky pořadí 24 : 0,03000		0,03000							
		Odkaz na mn. položky pořadí 25 : 0,02000		0,02000							
175	979082121R00	Vnitrostaveništní doprava suti a vybouraných hmot příplatek k ceně za každých dalších 5 m	t	9,09646	30,52	277,62	0,00000	0,00000	0,00000	0,00000	RTS 24/ II
		Odkaz na mn. položky pořadí 22 : 2,27500*4		9,10000							
183	979990146R00	Poplatek za skládku za uložení, čistý polystyren, čistá minerální a skelná vata, , skupina 17 06 04 z Katalogu odpadů	t	0,02785	4 600,00	128,11	0,00000	0,00000	0,00000	0,00000	RTS 24/ II
		Odkaz na dem. hmot. položky pořadí 14 : 0,03000		0,03000							
187	979990181R00	Poplatek za skládku za uložení, PVC podlahová krytina, , skupina 20 03 07 z Katalogu odpadů	t	0,01810	4 600,00	83,26	0,00000	0,00000	0,00000	0,00000	RTS 24/ II
		Odkaz na dem. hmot. položky pořadí 13 : 0,02000		0,02000							
177	979990103R00	Poplatek za skládku za uložení, betonu, , skupina 17 01 01 z Katalogu odpadů	t	2,22816	120,00	267,38	0,00000	0,00000	0,00000	0,00000	Vlastní
		Odkaz na dem. hmot. položky pořadí 9 : 2,23000		2,23000							

Cenová úroveň
RTS 24/ II
RTS 24/ II
RTS 24/ II
RTS 24/ II
RTS 24/ II
RTS 24/ II
RTS 24/ II
RTS 24/ II

Cenová úroveň
RTS 24/ II
SOD
SOD
SOD
RTS 24/ II
SOD
SOD

Cenová úroveň
SOD
SOD
RTS 24/ II
RTS 24/ II
RTS 24/ II

Cenová úroveň
SOD
SOD
SOD
SOD
SOD
SOD
SOD

Položkový rozpočet

S:	0001	S-CENTRUM Hodonín
O:	ZL	Změnové listy
R:	ZL 01	Místnost 501, 502

P.č.	Číslo položky	Název položky	MJ	Množství	Cena / MJ	Celkem	Hmotnost / MJ	Hmotnost celk.(t)	Dem. hmotnost / MJ	Dem. hmotnost celk.(t)	Cen. soustava / platnost
Díl: 3		**Svislé a kompletní konstrukce**				**884,40**					
1	317329224R00	Příplatek za výrobu betonu C 25/30 ze suché pytlované směsi (pro malé objemy prací)	m3	0,06000	14 740,00	884,40	-0,26260	-0,01576	0,00000	0,00000	RTS 24/ II
		Koupelna 502 : 1,5*2*0,02		0,06000							
Díl: 62		**Úpravy povrchů vnější**				**1 021,29**					
2	624602115R00	Tmelení spár š. 30 mm hl. 2,1 mm elastickým tmelem Soudalseal	m	1,82700	559,00	1 021,29	0,00087	0,00159	0,00000	0,00000	RTS 24/ II
		1,827		1,83000							
Díl: 63		**Podlahy a podlahové konstrukce**				**21 954,79**					
3	631317105R00	Řezání dilatační spáry hl. 0-50 mm, beton prostý	m	8,17300	73,50	600,72	0,00000	0,00000	0,00000	0,00000	RTS 24/ II
		2,773		2,77000							
		2,2		2,20000							
		1,3		1,30000							
		1,9		1,90000							
4	631663111R00	Oprava trhlin epoxidovou pryskyřicí	m	8,17300	1 121,00	9 161,93	0,00300	0,02452	0,00000	0,00000	RTS 24/ II
		2,773		2,77000							
		2,2		2,20000							
		1,3		1,30000							
		1,9		1,90000							
5	632401922R00	Příplatek k potěrům za sklon 15-30° tloušťky 20 mm	m2	3,00000	28,90	86,70	0,00000	0,00000	0,00000	0,00000	RTS 24/ II
		Koupelna 502 : 1,5*2		3,00000							
6	632441491R00	Broušení anhydritových potěrů - odstranění šlemu	m2	15,82800	51,20	810,39	0,00000	0,00000	0,00000	0,00000	RTS 24/ II
		Místnost :									
		č. 501,502 : 15,828		15,83000							
7	632443312R00	Potěr CemFlow® CF 30, do 100 m2, přípl. zkd 5 mm	m2	51,31200	38,60	1 980,64	0,01111	0,57008	0,00000	0,00000	RTS 24/ II
		Místnost :									
		č. 501,502 : 15,828*4		63,31000							

Položkový rozpočet

S:	0001	S-CENTRUM Hodonín
O:	ZL	Změnové listy
R:	ZL 01	Místnost 501, 502

P.č.	Číslo položky	Název položky	MJ	Množství	Cena / MJ	Celkem	Hmotnost / MJ	Hmotnost celk.(t)	Dem. hmotnost / MJ	Dem. hmotnost celk.(t)	Cen. soustava / platnost
		Spádovaná plocha k vpusti : -1,5*2*4		-12,00000							
8	632443321R00	Potěr CemFlow® CF 30, plocha do 500 m2, tl. 50 mm	m2	15,82800	439,50	6 956,41	0,11110	1,75849	0,00000	0,00000	RTS 24/ II
		Místnost :									
		č. 501,502 : 14,586+0,52+0,722		15,83000							
9	632479124R00	Reprofilační potěr PCI Pericem EBF Special tl. do 20 mm, včetně spojovacího můstku	m2	3,00000	786,00	2 358,00	0,04436	0,13308	0,00000	0,00000	RTS 24/ II
		Koupelna 502 : 1,5*2		3,00000							
Díl: 96		**Bourání konstrukcí**				**1 293,45**					
22	965042141R00	Bourání podkladů pod dlažby nebo litých celistvých dlažeb a mazanin betonových nebo z litého asfaltu, tloušťky do 100 mm, plochy přes 4 m2	m3	1,26624	2 621,25	3 319,13	0,00000	0,00000	2,20000	2,78573	RTS 24/ II
		Místnost :									
		č. 501,502 : (14,586+0,52+0,722)*0,08		1,27000							
25	965048515R00	Broušení betonového povrchu do tloušťky 5 mm	m2	-15,82800	270,75	-4 285,43	0,00000	0,00000	0,01260	-0,19943	RTS 24/ II
		Místnost :									
		č. 501,502 : -(14,586+0,52+0,722)		-15,83000							
54	970241100R00	Řezání prostého betonu hloubka řezu 100 mm	m	4,60000	491,25	2 259,75	0,00000	0,00000	0,00046	0,00212	RTS 24/ II
		Řezání stávajících podlah : 4,6		4,60000							
Díl: 99		**Staveništní přesun hmot**				**458,56**					
13	998014021R00	Přesun hmot, budovy mont. vícepodl. s pláštěm, 18m	t	2,47200	185,50	458,56	0,00000	0,00000	0,00000	0,00000	RTS 24/ II
Díl: 711		**Izolace proti vodě**				**210,04**					
114	711170101R00	Odstranění izolace proti vodě - fólie vodorovná, volně	m2	15,82800	13,27	210,04	0,00000	0,00000	0,00143	0,02263	RTS 24/ II
		Místnost :									
		č. 501,502 : 14,586+0,52+0,722		15,83000							
Díl: 712		**Povlakové krytiny**				**239,79**					

Položkový rozpočet

S:	0001	S-CENTRUM Hodonín
O:	ZL	Změnové listy
R:	ZL 01	Místnost 501, 502

P.č.	Číslo položky	Název položky	MJ	Množství	Cena / MJ	Celkem	Hmotnost / MJ	Hmotnost celk.(t)	Dem. hmotnost / MJ	Dem. hmotnost celk.(t)	Cen. soustava / platnost
123	713102121R00	Odstranění tepelné izolace z desek, lamel, rohoží, pásů a foukané izolace podlah, volně uložené, z minerálních desek, lamel, rohoží a pásů, tloušťky do 100 mm	m2	15,82800	15,15	239,79	0,00000	0,00000	0,00220	0,03482	RTS 24/ II
		Místnost :									
		č. 501,502 : 15,828		15,83000							
Díl: 713		**Izolace tepelné**				**4 517,41**					
221	713121111RT1	Montáž tepelné nebo kročejové izolace podlah na sucho, jednovrstvé materiál ve specifikaci	m2	15,82800	41,40	655,28	0,00000	0,00000	0,00000	0,00000	RTS 24/ II
		Místnost :									
		č. 501,502 : 14,586+0,52+0,722		15,83000							
227	713191100RT9	Položení separační fólie včetně dodávky PE fólie	m2	17,41080	45,72	796,02	0,00003	0,00052	0,00000	0,00000	RTS 24/ II
		Místnost :									
		č. 501,502 : 14,586+0,52+0,722		15,83000							
		Koeficient Ztratné: 0,1		1,58000							
18	713191221R00	Dilatační pásek podél stěn výšky 100 mm včetně dodávky	m	28,74080	34,40	988,68	0,00000	0,00000	0,00000	0,00000	RTS 24/ II
		Pásek podél stěn :									
		Místnost č. 501 : 1,36+0,38+0,38+1,9+0,38+0,38+1,827+0,15+0,15+0,05+1,667+0,65+0,15+0,65+0,58+0,3+2,178+0,75+0,05+0,15+0,05+2,396		16,53000							
		Místnost č. 502 : 1,9+1,025+0,57+2+1,765+2,34		9,60000							
		Koeficient Ztratné: 0,1		2,61000							
19	28375766.AR	Deska izolační EPS 100, BACHL	m3	0,83097	2 500,00	2 077,43	0,02000	0,01662	0,00000	0,00000	RTS 24/ II
		Místnost :									
		č. 501,502 : (14,586+0,52+0,722)*0,05		0,79000							
		Koeficient : 0,05		0,04000							

Položkový rozpočet

S:	0001	S-CENTRUM Hodonín
O:	ZL	Změnové listy
R:	ZL 01	Místnost 501, 502

P.č.	Číslo položky	Název položky	MJ	Množství	Cena / MJ	Celkem	Hmotnost / MJ	Hmotnost celk.(t)	Dem. hmotnost / MJ	Dem. hmotnost celk.(t)	Cen. soustava / platnost
Díl: 776		**Podlahy povlakové**				**71,23**					
707	776101101R00	Přípravné práce vysávání povlakových podlah průmyslovým vysavačem	m2	15,82800	4,50	71,23	0,00000	0,00000	0,00000	0,00000	RTS 24/ II
		Místnost :									
		č. 501,502 : 15,828		15,83000							
Díl: D96		**Přesuny suti a vybouraných hmot**				**2 969,72**					
172	979081111R00	Odvoz suti a vybour. hmot na skládku do 1 km	t	2,84318	192,85	548,31	0,00000	0,00000	0,00000	0,00000	RTS 24/ II
		Odkaz na mn. položky pořadí 23 : 2,84000		2,84000							
173	979081121R00	Odvoz suti a vybouraných hmot na skládku příplatek za každý další 1 km	t	39,80457	17,50	696,58	0,00000	0,00000	0,00000	0,00000	RTS 24/ II
		Odkaz na mn. položky pořadí 21 : 2,84286*14		39,80000							
174	979082111R00	Vnitrostaveništní doprava suti a vybouraných hmot do 10 m	t	2,84318	274,05	779,17	0,00000	0,00000	0,00000	0,00000	RTS 24/ II
		Odkaz na mn. položky pořadí 27 : 2,79000		2,79000							
		Odkaz na mn. položky pořadí 25 : 0,03000		0,03000							
		Odkaz na mn. položky pořadí 26 : 0,02000		0,02000							
175	979082121R00	Vnitrostaveništní doprava suti a vybouraných hmot příplatek k ceně za každých dalších 5 m	t	11,37273	30,52	347,10	0,00000	0,00000	0,00000	0,00000	RTS 24/ II
		Odkaz na mn. položky pořadí 23 : 2,84250*4		11,37000							
183	979990146R00	Poplatek za skládku za uložení, čistý polystyren, čistá minerální a skelná vata, , skupina 17 06 04 z Katalogu odpadů	t	0,03482	4 600,00	160,17	0,00000	0,00000	0,00000	0,00000	RTS 24/ II
		Odkaz na dem. hmot. položky pořadí 15 : 0,03000		0,03000							
187	979990181R00	Poplatek za skládku za uložení, PVC podlahová krytina, , skupina 20 03 07 z Katalogu odpadů	t	0,02263	4 600,00	104,10	0,00000	0,00000	0,00000	0,00000	RTS 24/ II
		Odkaz na dem. hmot. položky pořadí 14 : 0,02000		0,02000							
177	979990103R00	Poplatek za skládku za uložení, betonu, , skupina 17 01 01 z Katalogu odpadů	t	2,78573	120,00	334,29	0,00000	0,00000	0,00000	0,00000	Vlastní

Položkový rozpočet

S:	0001	S-CENTRUM Hodonín
O:	ZL	Změnové listy
R:	ZL 01	Místnost 501, 502

P.č.	Číslo položky	Název položky	MJ	Množství	Cena / MJ	Celkem	Hmotnost / MJ	Hmotnost celk.(t)	Dem. hmotnost / MJ	Dem. hmotnost celk.(t)	Cen. soustava / platnost
		Odkaz na dem. hmot. položky pořadí 10 : 2,79000		2,79000							

Cenová úroveň
RTS 24/ II
RTS 24/ II
RTS 24/ II
RTS 24/ II
RTS 24/ II
RTS 24/ II
RTS 24/ II

Cenová úroveň
RTS 24/ II
RTS 24/ II
SOD
SOD
SOD
RTS 24/ II
SOD

Cenová úroveň
SOD
SOD
SOD
RTS 24/ II
RTS 24/ II

Cenová úroveň
SOD
SOD
SOD
SOD
SOD
SOD
SOD
SOD

Cenová úroveň

Položkový rozpočet

S:	0001	S-CENTRUM Hodonín
O:	ZL	Změnové listy
R:	ZL 01	Místnost 503, 504

P.č.	Číslo položky	Název položky	MJ	Množství	Cena / MJ	Celkem	Hmotnost / MJ	Hmotnost celk.(t)	Dem. hmotnost / MJ	Dem. hmotnost celk.(t)	Cen. soustava / platnost	Cenová úroveň
Díl: 3		**Svislé a kompletní konstrukce**				**884,40**						
1	317329224R00	Příplatek za výrobu betonu C 25/30 ze suché pytlované směsi (pro malé objemy prací)	m3	0,06000	14 740,00	884,40	-0,26260	-0,01576	0,00000	0,00000	RTS 24/ II	RTS 24/ II
		Koupelna 504 : 1,5*2*0,02		0,06000								
Díl: 62		**Úpravy povrchů vnější**				**1 747,99**						
2	624602115R00	Tmelení spár š. 30 mm hl. 2,1 mm elastickým tmelem Soudalseal	m	3,12700	559,00	1 747,99	0,00087	0,00272	0,00000	0,00000	RTS 24/ II	RTS 24/ II
		1,827+1,3		3,13000								
Díl: 63		**Podlahy a podlahové konstrukce**				**17 112,17**						
3	631317105R00	Řezání dilatační spáry hl. 0-50 mm, beton prostý	m	4,67300	73,50	343,47	0,00000	0,00000	0,00000	0,00000	RTS 24/ II	RTS 24/ II
		2,773		2,77000								
		1,9		1,90000								
4	631663111R00	Oprava trhlin epoxidovou pryskyřicí	m	4,67300	1 121,00	5 238,43	0,00300	0,01402	0,00000	0,00000	RTS 24/ II	RTS 24/ II
		2,773		2,77000								
		1,9		1,90000								
5	632401922R00	Příplatek k potěrům za sklon 15-30° tloušťky 20 mm	m2	3,00000	28,90	86,70	0,00000	0,00000	0,00000	0,00000	RTS 24/ II	RTS 24/ II
		Koupelna 504 : 1,5*2		3,00000								
6	632441491R00	Broušení anhydritových potěrů - odstranění šlemu	m2	14,80200	51,20	757,86	0,00000	0,00000	0,00000	0,00000	RTS 24/ II	RTS 24/ II
		Místnost :										
		č. 503,504 : 14,802		14,80000								
7	632443312R00	Potěr CemFlow® CF 30, do 100 m2, přípl. zkd 5 mm	m2	47,20800	38,60	1 822,23	0,01111	0,52448	0,00000	0,00000	RTS 24/ II	RTS 24/ II
		Místnost :										
		č. 503,504 : 14,802*4		59,21000								
		Spádovaná plocha k vpusti : -1,5*2*4		-12,00000								
8	632443321R00	Potěr CemFlow® CF 30, plocha do 500 m2, tl. 50 mm	m2	14,80200	439,50	6 505,48	0,11110	1,64450	0,00000	0,00000	RTS 24/ II	RTS 24/ II
		Místnost :										
		č. 503,504 : 14,08+0,722		14,80000								

Položkový rozpočet

S:	0001	S-CENTRUM Hodonín
O:	ZL	Změnové listy
R:	ZL 01	Místnost 503, 504

P.č.	Číslo položky	Název položky	MJ	Množství	Cena / MJ	Celkem	Hmotnost / MJ	Hmotnost celk.(t)	Dem. hmotnost / MJ	Dem. hmotnost celk.(t)	Cen. soustava / platnost	Cenová úroveň
9	632479124R00	Reprofilační potěr PCI Pericem EBF Special tl. do 20 mm, včetně spojovacího můstku	m2	3,00000	786,00	2 358,00	0,04436	0,13308	0,00000	0,00000	RTS 24/ II	RTS 24/ II
		Koupelna 504 : 1,5*2		3,00000								
Díl: 96		**Bourání konstrukcí**				**1 356,09**						
22	965042141R00	Bourání podkladů pod dlažby nebo litých celistvých dlažeb a mazanin betonových nebo z litého asfaltu, tloušťky do 100 mm, plochy přes 4 m2	m3	1,18416	2 621,25	3 103,98	0,00000	0,00000	2,20000	2,60515	RTS 24/ II	SOD
		Místnost :										
		č. 503,504 : 14,802*0,08		1,18000								
25	965048515R00	Broušení betonového povrchu do tloušťky 5 mm	m2	-14,80200	270,75	-4 007,64	0,00000	0,00000	0,01260	-0,18651	RTS 24/ II	SOD
		Místnost :										
		č. 503,504 : -14,802		-14,80000								
54	970241100R00	Řezání prostého betonu hloubka řezu 100 mm	m	4,60000	491,25	2 259,75	0,00000	0,00000	0,00046	0,00212	RTS 24/ II	SOD
		Řezání stávajících podlah : 4,6		4,60000								
Díl: 99		**Staveništní přesun hmot**				**427,22**						
13	998014021R00	Přesun hmot, budovy mont. vícepodl. s pláštěm, 18m	t	2,30305	185,50	427,22	0,00000	0,00000	0,00000	0,00000	RTS 24/ II	RTS 24/ II
Díl: 711		**Izolace proti vodě**				**196,42**						
114	711170101R00	Odstranění izolace proti vodě - fólie vodorovná, volně	m2	14,80200	13,27	196,42	0,00000	0,00000	0,00143	0,02117	RTS 24/ II	SOD
		Místnost :										
		č. 503,504 : 14,802		14,80000								
Díl: 712		**Povlakové krytiny**				**224,25**						
123	713102121R00	Odstranění tepelné izolace z desek, lamel, rohoží, pásů a foukané izolace podlah, volně uložené, z minerálních desek, lamel, rohoží a pásů, tloušťky do 100 mm	m2	14,80200	15,15	224,25	0,00000	0,00000	0,00220	0,03256	RTS 24/ II	SOD
		Místnost :										
		č. 503,504 : 14,802		14,80000								

Položkový rozpočet

S:	0001	S-CENTRUM Hodonín
O:	ZL	Změnové listy
R:	ZL 01	Místnost 503, 504

P.č.	Číslo položky	Název položky	MJ	Množství	Cena / MJ	Celkem	Hmotnost / MJ	Hmotnost celk.(t)	Dem. hmotnost / MJ	Dem. hmotnost celk.(t)	Cen. soustava / platnost	Cenová úroveň
Díl: 713		**Izolace tepelné**				**4 336,48**						
221	713121111RT1	Montáž tepelné nebo kročejové izolace podlah na sucho, jednovrstvé materiál ve specifikaci	m2	14,80200	41,40	612,80	0,00000	0,00000	0,00000	0,00000	RTS 24/ II	SOD
		Místnost :										
		č. 503,504 : 14,802		14,80000								
227	713191100RT9	Položení separační fólie včetně dodávky PE fólie	m2	16,28220	45,72	744,42	0,00003	0,00049	0,00000	0,00000	RTS 24/ II	SOD
		Místnost :										
		č. 503,504 : 14,802		14,80000								
		Koeficient Ztratné: 0,1		1,48000								
18	713191221R00	Dilatační pásek podél stěn výšky 100 mm včetně dodávky	m	30,13010	34,40	1 036,48	0,00000	0,00000	0,00000	0,00000	RTS 24/ II	RTS 24/ II
		Pásek podél stěn :		27,39000								
		0,3+1,9+0,3+1,827+1,095+2,279+0,05+0,3+1,3+0,3+0,66+7,75+1,765+2,215+2,05+0,9+0,4+2										
		Koeficient Ztratné: 0,1		2,74000								
19	28375766.AR	Deska izolační EPS 100, BACHL	m3	0,77711	2 500,00	1 942,78	0,02000	0,01554	0,00000	0,00000	RTS 24/ II	RTS 24/ II
		Místnost :										
		č. 503,504 : 14,802*0,05		0,74000								
		Koeficient : 0,05		0,04000								
Díl: 775		**Podlahy vlysové a parketové**				**857,87**						
20	775981101R00	Montáž přechodové, podlahové lišty do tmele	m	1,30000	96,70	125,71	0,00000	0,00000	0,00000	0,00000	RTS 24/ II	RTS 24/ II
		nebo samolepicí lišty										
		Lišta přechod Chodba - Jednolůžkový pokoj : 1,3		1,30000								
21	775981122R00	Lišta nerezová přechodová,stejná výška vlys.podlah	m	1,43000	512,00	732,16	0,00044	0,00063	0,00000	0,00000	RTS 24/ II	RTS 24/ II
		Lišta přechod Chodba - Jednolůžkový pokoj : 1,3		1,30000								
		Koeficient Ztratné: 0,1		0,13000								

Položkový rozpočet

S:	0001	S-CENTRUM Hodonín
O:	ZL	Změnové listy
R:	ZL 01	Místnost 503, 504

P.č.	Číslo položky	Název položky	MJ	Množství	Cena / MJ	Celkem	Hmotnost / MJ	Hmotnost celk.(t)	Dem. hmotnost / MJ	Dem. hmotnost celk.(t)	Cen. soustava / platnost	Cenová úroveň
Díl: 776		**Podlahy povlakové**				**66,61**						
707	776101101R00	Přípravné práce vysávání povlakových podlah průmyslovým vysavačem	m2	14,80200	4,50	66,61	0,00000	0,00000	0,00000	0,00000	RTS 24/ II	SOD
		Místnost :										
		č. 503,504 : 14,802		14,80000								
Díl: D96		**Přesuny suti a vybouraných hmot**				**2 777,25**						
172	979081111R00	Odvoz suti a vybour. hmot na skládku do 1 km	t	2,65888	192,85	512,77	0,00000	0,00000	0,00000	0,00000	RTS 24/ II	SOD
		Odkaz na mn. položky pořadí 25 : 2,66000		2,66000								
173	979081121R00	Odvoz suti a vybouraných hmot na skládku příplatek za každý další 1 km	t	37,22432	17,50	651,43	0,00000	0,00000	0,00000	0,00000	RTS 24/ II	SOD
		Odkaz na mn. položky pořadí 23 : 2,65857*14		37,22000								
174	979082111R00	Vnitrostaveništní doprava suti a vybouraných hmot do 10 m	t	2,65888	274,05	728,67	0,00000	0,00000	0,00000	0,00000	RTS 24/ II	SOD
		Odkaz na mn. položky pořadí 29 : 2,61000		2,61000								
		Odkaz na mn. položky pořadí 27 : 0,03000		0,03000								
		Odkaz na mn. položky pořadí 28 : 0,02000		0,02000								
175	979082121R00	Vnitrostaveništní doprava suti a vybouraných hmot příplatek k ceně za každých dalších 5 m	t	10,63552	30,52	324,60	0,00000	0,00000	0,00000	0,00000	RTS 24/ II	SOD
		Odkaz na mn. položky pořadí 25 : 2,66000*4		10,64000								
183	979990146R00	Poplatek za skládku za uložení, čistý polystyren, čistá minerální a skelná vata, , skupina 17 06 04 z Katalogu odpadů	t	0,03256	4 600,00	149,78	0,00000	0,00000	0,00000	0,00000	RTS 24/ II	SOD
		Odkaz na dem. hmot. položky pořadí 15 : 0,03000		0,03000								
187	979990181R00	Poplatek za skládku za uložení, PVC podlahová krytina, , skupina 20 03 07 z Katalogu odpadů	t	0,02117	4 600,00	97,38	0,00000	0,00000	0,00000	0,00000	RTS 24/ II	SOD
		Odkaz na dem. hmot. položky pořadí 14 : 0,02000		0,02000								
177	979990103R00	Poplatek za skládku za uložení, betonu, , skupina 17 01 01 z Katalogu odpadů	t	2,60515	120,00	312,62	0,00000	0,00000	0,00000	0,00000	Vlastní	SOD

Položkový rozpočet

S:	0001	S-CENTRUM Hodonín
O:	ZL	Změnové listy
R:	ZL 01	Místnost 503, 504

P.č.	Číslo položky	Název položky	MJ	Množství	Cena / MJ	Celkem	Hmotnost / MJ	Hmotnost celk.(t)	Dem. hmotnost / MJ	Dem. hmotnost celk.(t)	Cen. soustava / platnost	Cenová úroveň
		Odkaz na dem. hmot. položky pořadí 10 : 2,61000		2,61000								

Položkový rozpočet

S:	0001	S-CENTRUM Hodonín
O:	ZL	Změnové listy
R:	ZL 01	Místnost 505, 506

P.č.	Číslo položky	Název položky	MJ	Množství	Cena / MJ	Celkem	Hmotnost / MJ	Hmotnost celk.(t)	Dem. hmotnost / MJ	Dem. hmotnost celk.(t)	Cen. soustava / platnost	Cenová úroveň
Díl: 3		**Svislé a kompletní konstrukce**				**884,40**						
1	317329224R00	Příplatek za výrobu betonu C 25/30 ze suché pytlované směsi (pro malé objemy prací)	m3	0,06000	14 740,00	884,40	-0,26260	-0,01576	0,00000	0,00000	RTS 24/ II	RTS 24/ II
		Koupelna 506 : 1,5*2*0,02		0,06000								
Díl: 62		**Úpravy povrchů vnější**				**1 747,99**						
2	624602115R00	Tmelení spár š. 30 mm hl. 2,1 mm elastickým tmelem Soudalseal	m	3,12700	559,00	1 747,99	0,00087	0,00272	0,00000	0,00000	RTS 24/ II	RTS 24/ II
		1,827+1,3		3,13000								
Díl: 63		**Podlahy a podlahové konstrukce**				**17 124,11**						
3	631317105R00	Řezání dilatační spáry hl. 0-50 mm, beton prostý	m	4,68300	73,50	344,20	0,00000	0,00000	0,00000	0,00000	RTS 24/ II	RTS 24/ II
		2,783		2,78000								
		1,9		1,90000								
4	631663111R00	Oprava trhlin epoxidovou pryskyřicí	m	4,68300	1 121,00	5 249,64	0,00300	0,01405	0,00000	0,00000	RTS 24/ II	RTS 24/ II
		2,783		2,78000								
		1,9		1,90000								
5	632401922R00	Příplatek k potěrům za sklon 15-30° tloušťky 20 mm	m2	3,00000	28,90	86,70	0,00000	0,00000	0,00000	0,00000	RTS 24/ II	RTS 24/ II
		Koupelna 506 : 1,5*2		3,00000								
6	632441491R00	Broušení anhydritových potěrů - odstranění šlemu	m2	14,80200	51,20	757,86	0,00000	0,00000	0,00000	0,00000	RTS 24/ II	RTS 24/ II
		Místnost :										
		č. 505,506 : 14,802		14,80000								
7	632443312R00	Potěr CemFlow® CF 30, do 100 m2, přípl. zkd 5 mm	m2	47,20800	38,60	1 822,23	0,01111	0,52448	0,00000	0,00000	RTS 24/ II	RTS 24/ II
		Místnost :										
		č. 505,506 : 14,802*4		59,21000								
		Spádovaná plocha k vpusti : -1,5*2*4		-12,00000								
8	632443321R00	Potěr CemFlow® CF 30, plocha do 500 m2, tl. 50 mm	m2	14,80200	439,50	6 505,48	0,11110	1,64450	0,00000	0,00000	RTS 24/ II	RTS 24/ II
		Místnost :										
		č. 505,506 : 14,08+0,722		14,80000								

Položkový rozpočet

S:	0001	S-CENTRUM Hodonín
O:	ZL	Změnové listy
R:	ZL 01	Místnost 505, 506

P.č.	Číslo položky	Název položky	MJ	Množství	Cena / MJ	Celkem	Hmotnost / MJ	Hmotnost celk.(t)	Dem. hmotnost / MJ	Dem. hmotnost celk.(t)	Cen. soustava / platnost	Cenová úroveň
9	632479124R00	Reprofilační potěr PCI Pericem EBF Special tl. do 20 mm, včetně spojovacího můstku	m2	3,00000	786,00	2 358,00	0,04436	0,13308	0,00000	0,00000	RTS 24/ II	RTS 24/ II
		Koupelna 506 : 1,5*2		3,00000								
Díl: 96		**Bourání konstrukcí**				**1 361,00**						
22	965042141R00	Bourání podkladů pod dlažby nebo litých celistvých dlažeb a mazanin betonových nebo z litého asfaltu, tloušťky do 100 mm, plochy přes 4 m2	m3	1,18416	2 621,25	3 103,98	0,00000	0,00000	2,20000	2,60515	RTS 24/ II	SOD
		Místnost :										
		č. 505,506 : 14,802*0,08		1,18000								
25	965048515R00	Broušení betonového povrchu do tloušťky 5 mm	m2	-14,80200	270,75	-4 007,64	0,00000	0,00000	0,01260	-0,18651	RTS 24/ II	SOD
		Místnost :										
		č. 505,506 : -14,802		-14,80000								
54	970241100R00	Řezání prostého betonu hloubka řezu 100 mm	m	4,61000	491,25	2 264,66	0,00000	0,00000	0,00046	0,00212	RTS 24/ II	SOD
		Řezání stávajících podlah : 4,61		4,61000								
Díl: 99		**Staveništní přesun hmot**				**427,22**						
13	998014021R00	Přesun hmot, budovy mont. vícepodl. s pláštěm, 18m	t	2,30308	185,50	427,22	0,00000	0,00000	0,00000	0,00000	RTS 24/ II	RTS 24/ II
Díl: 711		**Izolace proti vodě**				**196,42**						
114	711170101R00	Odstranění izolace proti vodě - fólie vodorovná, volně	m2	14,80200	13,27	196,42	0,00000	0,00000	0,00143	0,02117	RTS 24/ II	SOD
		Místnost :										
		č. 505,506 : 14,802		14,80000								
Díl: 712		**Povlakové krytiny**				**224,25**						
123	713102121R00	Odstranění tepelné izolace z desek, lamel, rohoží, pásů a foukané izolace podlah, volně uložené, z minerálních desek, lamel, rohoží a pásů, tloušťky do 100 mm	m2	14,80200	15,15	224,25	0,00000	0,00000	0,00220	0,03256	RTS 24/ II	SOD
		Místnost :										
		č. 505,506 : 14,802		14,80000								

Položkový rozpočet

S:	0001	S-CENTRUM Hodonín
O:	ZL	Změnové listy
R:	ZL 01	Místnost 505, 506

P.č.	Číslo položky	Název položky	MJ	Množství	Cena / MJ	Celkem	Hmotnost / MJ	Hmotnost celk.(t)	Dem. hmotnost / MJ	Dem. hmotnost celk.(t)	Cen. soustava / platnost	Cenová úroveň
Díl: 713		**Izolace tepelné**				**4 336,48**						
221	713121111RT1	Montáž tepelné nebo kročejové izolace podlah na sucho, jednovrstvé materiál ve specifikaci	m2	14,80200	41,40	612,80	0,00000	0,00000	0,00000	0,00000	RTS 24/ II	SOD
		Místnost :										
		č. 505,506 : 14,802		14,80000								
227	713191100RT9	Položení separační fólie včetně dodávky PE fólie	m2	16,28220	45,72	744,42	0,00003	0,00049	0,00000	0,00000	RTS 24/ II	SOD
		Místnost :										
		č. 505,506 : 14,802		14,80000								
		Koeficient Ztratné: 0,1		1,48000								
18	713191221R00	Dilatační pásek podél stěn výšky 100 mm včetně dodávky	m	30,13120	34,40	1 036,51	0,00000	0,00000	0,00000	0,00000	RTS 24/ II	RTS 24/ II
		Pásek podél stěn : 0,3+1,9+0,3+1,828+1,095+2,279+0,05+0,3+1,3+0,3+0,66 +7,75+1,765+2,215+2,05+0,9+0,4+2		27,39000								
		Koeficient Ztratné: 0,1		2,74000								
19	28375766.AR	Deska izolační EPS 100, BACHL	m3	0,77710	2 500,00	1 942,75	0,02000	0,01554	0,00000	0,00000	RTS 24/ II	RTS 24/ II
		Místnost :										
		č. 505,506 : 14,802*0,05		0,74000								
		Koeficient : 0,05		0,04000								
Díl: 775		**Podlahy vlysové a parketové**				**857,87**						
20	775981101R00	Montáž přechodové, podlahové lišty do tmele	m	1,30000	96,70	125,71	0,00000	0,00000	0,00000	0,00000	RTS 24/ II	RTS 24/ II
		nebo samolepicí lišty										
		Lišta přechod Chodba - Jednolůžkový pokoj : 1,3		1,30000								
21	775981122R00	Lišta nerezová přechodová,stejná výška vlys.podlah	m	1,43000	512,00	732,16	0,00044	0,00063	0,00000	0,00000	RTS 24/ II	RTS 24/ II
		Lišta přechod Chodba - Jednolůžkový pokoj : 1,3		1,30000								
		Koeficient Ztratné: 0,1		0,13000								

Položkový rozpočet

S:	0001	S-CENTRUM Hodonín
O:	ZL	Změnové listy
R:	ZL 01	Místnost 505, 506

P.č.	Číslo položky	Název položky	MJ	Množství	Cena / MJ	Celkem	Hmotnost / MJ	Hmotnost celk.(t)	Dem. hmotnost / MJ	Dem. hmotnost celk.(t)	Cen. soustava / platnost	Cenová úroveň
Díl: 776		**Podlahy povlakové**				**66,61**						
707	776101101R00	Přípravné práce vysávání povlakových podlah průmyslovým vysavačem	m2	14,80200	4,50	66,61	0,00000	0,00000	0,00000	0,00000	RTS 24/ II	SOD
		Místnost :										
		č. 505,506 : 14,802		14,80000								
Díl: D96		**Přesuny suti a vybouraných hmot**				**2 777,25**						
172	979081111R00	Odvoz suti a vybour. hmot na skládku do 1 km	t	2,65888	192,85	512,77	0,00000	0,00000	0,00000	0,00000	RTS 24/ II	SOD
		Odkaz na mn. položky pořadí 25 : 2,66000		2,66000								
173	979081121R00	Odvoz suti a vybouraných hmot na skládku příplatek za každý další 1 km	t	37,22432	17,50	651,43	0,00000	0,00000	0,00000	0,00000	RTS 24/ II	SOD
		Odkaz na mn. položky pořadí 23 : 2,65857*14		37,22000								
174	979082111R00	Vnitrostaveništní doprava suti a vybouraných hmot do 10 m	t	2,65888	274,05	728,67	0,00000	0,00000	0,00000	0,00000	RTS 24/ II	SOD
		Odkaz na mn. položky pořadí 29 : 2,61000		2,61000								
		Odkaz na mn. položky pořadí 27 : 0,03000		0,03000								
		Odkaz na mn. položky pořadí 28 : 0,02000		0,02000								
175	979082121R00	Vnitrostaveništní doprava suti a vybouraných hmot příplatek k ceně za každých dalších 5 m	t	10,63552	30,52	324,60	0,00000	0,00000	0,00000	0,00000	RTS 24/ II	SOD
		Odkaz na mn. položky pořadí 25 : 2,66000*4		10,64000								
183	979990146R00	Poplatek za skládku za uložení, čistý polystyren, čistá minerální a skelná vata, , skupina 17 06 04 z Katalogu odpadů	t	0,03256	4 600,00	149,78	0,00000	0,00000	0,00000	0,00000	RTS 24/ II	SOD
		Odkaz na dem. hmot. položky pořadí 15 : 0,03000		0,03000								
187	979990181R00	Poplatek za skládku za uložení, PVC podlahová krytina, , skupina 20 03 07 z Katalogu odpadů	t	0,02117	4 600,00	97,38	0,00000	0,00000	0,00000	0,00000	RTS 24/ II	SOD
		Odkaz na dem. hmot. položky pořadí 14 : 0,02000		0,02000								
177	979990103R00	Poplatek za skládku za uložení, betonu, , skupina 17 01 01 z Katalogu odpadů	t	2,60515	120,00	312,62	0,00000	0,00000	0,00000	0,00000	Vlastní	SOD

Položkový rozpočet

S:	0001	S-CENTRUM Hodonín
O:	ZL	Změnové listy
R:	ZL 01	Místnost 505, 506

P.č.	Číslo položky	Název položky	MJ	Množství	Cena / MJ	Celkem	Hmotnost / MJ	Hmotnost celk.(t)	Dem. hmotnost / MJ	Dem. hmotnost celk.(t)	Cen. soustava / platnost	Cenová úroveň
		Odkaz na dem. hmot. položky pořadí 10 : 2,61000		2,61000								

Položkový rozpočet

S:	0001	S-CENTRUM Hodonín
O:	ZL	Změnové listy
R:	ZL 01	Místnost 507, 508

P.č.	Číslo položky	Název položky	MJ	Množství	Cena / MJ	Celkem	Hmotnost / MJ	Hmotnost celk.(t)	Dem. hmotnost / MJ	Dem. hmotnost celk.(t)	Cen. soustava / platnost	Cenová úroveň
Díl: 3		**Svislé a kompletní konstrukce**				**884,40**						
1	317329224R00	Příplatek za výrobu betonu C 25/30 ze suché pytlované směsi (pro malé objemy prací)	m3	0,06000	14 740,00	884,40	-0,26260	-0,01576	0,00000	0,00000	RTS 24/ II	RTS 24/ II
		Koupelna 508 : 1,5*2*0,02		0,06000								
Díl: 62		**Úpravy povrchů vnější**				**1 747,99**						
2	624602115R00	Tmelení spár š. 30 mm hl. 2,1 mm elastickým tmelem Soudalseal	m	3,12700	559,00	1 747,99	0,00087	0,00272	0,00000	0,00000	RTS 24/ II	RTS 24/ II
		1,827+1,3		3,13000								
Díl: 63		**Podlahy a podlahové konstrukce**				**17 130,09**						
3	631317105R00	Řezání dilatační spáry hl. 0-50 mm, beton prostý	m	4,68800	73,50	344,57	0,00000	0,00000	0,00000	0,00000	RTS 24/ II	RTS 24/ II
		2,788		2,79000								
		1,9		1,90000								
4	631663111R00	Oprava trhlin epoxidovou pryskyřicí	m	4,68800	1 121,00	5 255,25	0,00300	0,01406	0,00000	0,00000	RTS 24/ II	RTS 24/ II
		2,788		2,79000								
		1,9		1,90000								
5	632401922R00	Příplatek k potěrům za sklon 15-30° tloušťky 20 mm	m2	3,00000	28,90	86,70	0,00000	0,00000	0,00000	0,00000	RTS 24/ II	RTS 24/ II
		Koupelna 508 : 1,5*2		3,00000								
6	632441491R00	Broušení anhydritových potěrů - odstranění šlemu	m2	14,80200	51,20	757,86	0,00000	0,00000	0,00000	0,00000	RTS 24/ II	RTS 24/ II
		Místnost :										
		č. 507,508 : 14,802		14,80000								
7	632443312R00	Potěr CemFlow® CF 30, do 100 m2, přípl. zkd 5 mm	m2	47,20800	38,60	1 822,23	0,01111	0,52448	0,00000	0,00000	RTS 24/ II	RTS 24/ II
		Místnost :										
		č. 507,508 : 14,802*4		59,21000								
		Spádovaná plocha k vpusti : -1,5*2*4		-12,00000								
8	632443321R00	Potěr CemFlow® CF 30, plocha do 500 m2, tl. 50 mm	m2	14,80200	439,50	6 505,48	0,11110	1,64450	0,00000	0,00000	RTS 24/ II	RTS 24/ II
		Místnost :										
		č. 507,508 : 14,08+0,722		14,80000								

Položkový rozpočet

S:	0001	S-CENTRUM Hodonín
O:	ZL	Změnové listy
R:	ZL 01	Místnost 507, 508

P.č.	Číslo položky	Název položky	MJ	Množství	Cena / MJ	Celkem	Hmotnost / MJ	Hmotnost celk.(t)	Dem. hmotnost / MJ	Dem. hmotnost celk.(t)	Cen. soustava / platnost	Cenová úroveň
9	632479124R00	Reprofilační potěr PCI Pericem EBF Special tl. do 20 mm, včetně spojovacího můstku	m2	3,00000	786,00	2 358,00	0,04436	0,13308	0,00000	0,00000	RTS 24/ II	RTS 24/ II
		Koupelna 508 : 1,5*2		3,00000								
Díl: 96		**Bourání konstrukcí**				**1 363,46**						
22	965042141R00	Bourání podkladů pod dlažby nebo litých celistvých dlažeb a mazanin betonových nebo z litého asfaltu, tloušťky do 100 mm, plochy přes 4 m2	m3	1,18416	2 621,25	3 103,98	0,00000	0,00000	2,20000	2,60515	RTS 24/ II	SOD
		Místnost :										
		č. 507,508 : 14,802*0,08		1,18000								
25	965048515R00	Broušení betonového povrchu do tloušťky 5 mm	m2	-14,80200	270,75	-4 007,64	0,00000	0,00000	0,01260	-0,18651	RTS 24/ II	SOD
		Místnost :										
		č. 507,508 : -14,802		-14,80000								
54	970241100R00	Řezání prostého betonu hloubka řezu 100 mm	m	4,61500	491,25	2 267,12	0,00000	0,00000	0,00046	0,00212	RTS 24/ II	SOD
		Řezání stávajících podlah : 4,615		4,62000								
Díl: 99		**Staveništní přesun hmot**				**427,22**						
13	998014021R00	Přesun hmot, budovy mont. vícepodl. s pláštěm, 18m	t	2,30309	185,50	427,22	0,00000	0,00000	0,00000	0,00000	RTS 24/ II	RTS 24/ II
Díl: 711		**Izolace proti vodě**				**196,42**						
114	711170101R00	Odstranění izolace proti vodě - fólie vodorovná, volně	m2	14,80200	13,27	196,42	0,00000	0,00000	0,00143	0,02117	RTS 24/ II	SOD
		Místnost :										
		č. 507,508 : 14,802		14,80000								
Díl: 712		**Povlakové krytiny**				**224,25**						
123	713102121R00	Odstranění tepelné izolace z desek, lamel, rohoží, pásů a foukané izolace podlah, volně uložené, z minerálních desek, lamel, rohoží a pásů, tloušťky do 100 mm	m2	14,80200	15,15	224,25	0,00000	0,00000	0,00220	0,03256	RTS 24/ II	SOD
		Místnost :										
		č. 507,508 : 14,802		14,80000								

Položkový rozpočet

S:	0001	S-CENTRUM Hodonín
O:	ZL	Změnové listy
R:	ZL 01	Místnost 507, 508

P.č.	Číslo položky	Název položky	MJ	Množství	Cena / MJ	Celkem	Hmotnost / MJ	Hmotnost celk.(t)	Dem. hmotnost / MJ	Dem. hmotnost celk.(t)	Cen. soustava / platnost	Cenová úroveň
Díl: 713		**Izolace tepelné**				**4 336,48**						
221	713121111RT1	Montáž tepelné nebo kročejové izolace podlah na sucho, jednovrstvé materiál ve specifikaci	m2	14,80200	41,40	612,80	0,00000	0,00000	0,00000	0,00000	RTS 24/ II	SOD
		Místnost :										
		č. 507,508 : 14,802		14,80000								
227	713191100RT9	Položení separační fólie včetně dodávky PE fólie	m2	16,28220	45,72	744,42	0,00003	0,00049	0,00000	0,00000	RTS 24/ II	SOD
		Místnost :										
		č. 507,508 : 14,802		14,80000								
		Koeficient Ztratné: 0,1		1,48000								
18	713191221R00	Dilatační pásek podél stěn výšky 100 mm včetně dodávky	m	30,13120	34,40	1 036,51	0,00000	0,00000	0,00000	0,00000	RTS 24/ II	RTS 24/ II
		Pásek podél stěn :		27,39000								
		0,3+1,9+0,3+1,828+1,095+2,279+0,05+0,3+1,3+0,3+0,66 +7,75+1,765+2,215+2,05+0,9+0,4+2										
		Koeficient Ztratné: 0,1		2,74000								
19	28375766.AR	Deska izolační EPS 100, BACHL	m3	0,77710	2 500,00	1 942,75	0,02000	0,01554	0,00000	0,00000	RTS 24/ II	RTS 24/ II
		Místnost :										
		č. 507,508 : 14,802*0,05		0,74000								
		Koeficient : 0,05		0,04000								
Díl: 775		**Podlahy vlysové a parketové**				**857,87**						
20	775981101R00	Montáž přechodové, podlahové lišty do tmele	m	1,30000	96,70	125,71	0,00000	0,00000	0,00000	0,00000	RTS 24/ II	RTS 24/ II
		nebo samolepicí lišty										
		Lišta přechod Chodba - Jednolůžkový pokoj : 1,3		1,30000								
21	775981122R00	Lišta nerezová přechodová,stejná výška vlys.podlah	m	1,43000	512,00	732,16	0,00044	0,00063	0,00000	0,00000	RTS 24/ II	RTS 24/ II
		Lišta přechod Chodba - Jednolůžkový pokoj : 1,3		1,30000								
		Koeficient Ztratné: 0,1		0,13000								

Položkový rozpočet

S:	0001	S-CENTRUM Hodonín
O:	ZL	Změnové listy
R:	ZL 01	Místnost 507, 508

P.č.	Číslo položky	Název položky	MJ	Množství	Cena / MJ	Celkem	Hmotnost / MJ	Hmotnost celk.(t)	Dem. hmotnost / MJ	Dem. hmotnost celk.(t)	Cen. soustava / platnost	Cenová úroveň
Díl: 776		**Podlahy povlakové**				**66,61**						
707	776101101R00	Přípravné práce vysávání povlakových podlah průmyslovým vysavačem	m2	14,80200	4,50	66,61	0,00000	0,00000	0,00000	0,00000	RTS 24/ II	SOD
		Místnost :										
		č. 507,508 : 14,802		14,80000								
Díl: D96		**Přesuny suti a vybouraných hmot**				**2 777,25**						
172	979081111R00	Odvoz suti a vybour. hmot na skládku do 1 km	t	2,65888	192,85	512,77	0,00000	0,00000	0,00000	0,00000	RTS 24/ II	SOD
		Odkaz na mn. položky pořadí 25 : 2,66000		2,66000								
173	979081121R00	Odvoz suti a vybouraných hmot na skládku příplatek za každý další 1 km	t	37,22432	17,50	651,43	0,00000	0,00000	0,00000	0,00000	RTS 24/ II	SOD
		Odkaz na mn. položky pořadí 23 : 2,65857*14		37,22000								
174	979082111R00	Vnitrostaveništní doprava suti a vybouraných hmot do 10 m	t	2,65888	274,05	728,67	0,00000	0,00000	0,00000	0,00000	RTS 24/ II	SOD
		Odkaz na mn. položky pořadí 29 : 2,61000		2,61000								
		Odkaz na mn. položky pořadí 27 : 0,03000		0,03000								
		Odkaz na mn. položky pořadí 28 : 0,02000		0,02000								
175	979082121R00	Vnitrostaveništní doprava suti a vybouraných hmot příplatek k ceně za každých dalších 5 m	t	10,63552	30,52	324,60	0,00000	0,00000	0,00000	0,00000	RTS 24/ II	SOD
		Odkaz na mn. položky pořadí 25 : 2,66000*4		10,64000								
183	979990146R00	Poplatek za skládku za uložení, čistý polystyren, čistá minerální a skelná vata, , skupina 17 06 04 z Katalogu odpadů	t	0,03256	4 600,00	149,78	0,00000	0,00000	0,00000	0,00000	RTS 24/ II	SOD
		Odkaz na dem. hmot. položky pořadí 15 : 0,03000		0,03000								
187	979990181R00	Poplatek za skládku za uložení, PVC podlahová krytina, , skupina 20 03 07 z Katalogu odpadů	t	0,02117	4 600,00	97,38	0,00000	0,00000	0,00000	0,00000	RTS 24/ II	SOD
		Odkaz na dem. hmot. položky pořadí 14 : 0,02000		0,02000								
177	979990103R00	Poplatek za skládku za uložení, betonu, , skupina 17 01 01 z Katalogu odpadů	t	2,60515	120,00	312,62	0,00000	0,00000	0,00000	0,00000	Vlastní	SOD

Položkový rozpočet

S:	0001	S-CENTRUM Hodonín
O:	ZL	Změnové listy
R:	ZL 01	Místnost 507, 508

P.č.	Číslo položky	Název položky	MJ	Množství	Cena / MJ	Celkem	Hmotnost / MJ	Hmotnost celk.(t)	Dem. hmotnost / MJ	Dem. hmotnost celk.(t)	Cen. soustava / platnost	Cenová úroveň
		Odkaz na dem. hmot. položky pořadí 10 : 2,61000		2,61000								

Položkový rozpočet

S:	0001	S-CENTRUM Hodonín
O:	ZL	Změnové listy
R:	ZL 01	Místnost 509, 510

P.č.	Číslo položky	Název položky	MJ	Množství	Cena / MJ	Celkem	Hmotnost / MJ	Hmotnost celk.(t)	Dem. hmotnost / MJ	Dem. hmotnost celk.(t)	Cen. soustava / platnost	Cenová úroveň
Díl: 3		**Svislé a kompletní konstrukce**				**884,40**						
1	317329224R00	Příplatek za výrobu betonu C 25/30 ze suché pytlované směsi (pro malé objemy prací)	m3	0,06000	14 740,00	884,40	-0,26260	-0,01576	0,00000	0,00000	RTS 24/ II	RTS 24/ II
		Koupelna 510 : 1,5*2*0,02		0,06000								
Díl: 62		**Úpravy povrchů vnější**				**1 747,99**						
2	624602115R00	Tmelení spár š. 30 mm hl. 2,1 mm elastickým tmelem Soudalseal	m	3,12700	559,00	1 747,99	0,00087	0,00272	0,00000	0,00000	RTS 24/ II	RTS 24/ II
		1,827+1,3		3,13000								
Díl: 63		**Podlahy a podlahové konstrukce**				**17 130,09**						
3	631317105R00	Řezání dilatační spáry hl. 0-50 mm, beton prostý	m	4,68800	73,50	344,57	0,00000	0,00000	0,00000	0,00000	RTS 24/ II	RTS 24/ II
		2,788		2,79000								
		1,9		1,90000								
4	631663111R00	Oprava trhlin epoxidovou pryskyřicí	m	4,68800	1 121,00	5 255,25	0,00300	0,01406	0,00000	0,00000	RTS 24/ II	RTS 24/ II
		2,788		2,79000								
		1,9		1,90000								
5	632401922R00	Příplatek k potěrům za sklon 15-30° tloušťky 20 mm	m2	3,00000	28,90	86,70	0,00000	0,00000	0,00000	0,00000	RTS 24/ II	RTS 24/ II
		Koupelna 510 : 1,5*2		3,00000								
6	632441491R00	Broušení anhydritových potěrů - odstranění šlemu	m2	14,80200	51,20	757,86	0,00000	0,00000	0,00000	0,00000	RTS 24/ II	RTS 24/ II
		Místnost :										
		č. 509,510 : 14,802		14,80000								
7	632443312R00	Potěr CemFlow® CF 30, do 100 m2, přípl. zkd 5 mm	m2	47,20800	38,60	1 822,23	0,01111	0,52448	0,00000	0,00000	RTS 24/ II	RTS 24/ II
		Místnost :										
		č. 509,510 : 14,802*4		59,21000								
		Spádovaná plocha k vpusti : -1,5*2*4		-12,00000								
8	632443321R00	Potěr CemFlow® CF 30, plocha do 500 m2, tl. 50 mm	m2	14,80200	439,50	6 505,48	0,11110	1,64450	0,00000	0,00000	RTS 24/ II	RTS 24/ II
		Místnost :										
		č. 509,510 : 14,08+0,722		14,80000								

Položkový rozpočet

S:	0001	S-CENTRUM Hodonín
O:	ZL	Změnové listy
R:	ZL 01	Místnost 509, 510

P.č.	Číslo položky	Název položky	MJ	Množství	Cena / MJ	Celkem	Hmotnost / MJ	Hmotnost celk.(t)	Dem. hmotnost / MJ	Dem. hmotnost celk.(t)	Cen. soustava / platnost	Cenová úroveň
9	632479124R00	Reprofilační potěr PCI Pericem EBF Special tl. do 20 mm, včetně spojovacího můstku	m2	3,00000	786,00	2 358,00	0,04436	0,13308	0,00000	0,00000	RTS 24/ II	RTS 24/ II
		Koupelna 510 : 1,5*2		3,00000								
Díl: 96		**Bourání konstrukcí**				**1 363,46**						
22	965042141R00	Bourání podkladů pod dlažby nebo litých celistvých dlažeb a mazanin betonových nebo z litého asfaltu, tloušťky do 100 mm, plochy přes 4 m2	m3	1,18416	2 621,25	3 103,98	0,00000	0,00000	2,20000	2,60515	RTS 24/ II	SOD
		Místnost :										
		č. 509,510 : 14,802*0,08		1,18000								
25	965048515R00	Broušení betonového povrchu do tloušťky 5 mm	m2	-14,80200	270,75	-4 007,64	0,00000	0,00000	0,01260	-0,18651	RTS 24/ II	SOD
		Místnost :										
		č. 509,510 : -14,802		-14,80000								
54	970241100R00	Řezání prostého betonu hloubka řezu 100 mm	m	4,61500	491,25	2 267,12	0,00000	0,00000	0,00046	0,00212	RTS 24/ II	SOD
		Řezání stávajících podlah : 4,615		4,62000								
Díl: 99		**Staveništní přesun hmot**				**427,22**						
13	998014021R00	Přesun hmot, budovy mont. vícepodl. s pláštěm, 18m	t	2,30309	185,50	427,22	0,00000	0,00000	0,00000	0,00000	RTS 24/ II	RTS 24/ II
Díl: 711		**Izolace proti vodě**				**196,42**						
114	711170101R00	Odstranění izolace proti vodě - fólie vodorovná, volně	m2	14,80200	13,27	196,42	0,00000	0,00000	0,00143	0,02117	RTS 24/ II	SOD
		Místnost :										
		č. 509,510 : 14,802		14,80000								
Díl: 712		**Povlakové krytiny**				**224,25**						
123	713102121R00	Odstranění tepelné izolace z desek, lamel, rohoží, pásů a foukané izolace podlah, volně uložené, z minerálních desek, lamel, rohoží a pásů, tloušťky do 100 mm	m2	14,80200	15,15	224,25	0,00000	0,00000	0,00220	0,03256	RTS 24/ II	SOD
		Místnost :										
		č. 509,510 : 14,802		14,80000								

Položkový rozpočet

S:	0001	S-CENTRUM Hodonín
O:	ZL	Změnové listy
R:	ZL 01	Místnost 509, 510

P.č.	Číslo položky	Název položky	MJ	Množství	Cena / MJ	Celkem	Hmotnost / MJ	Hmotnost celk.(t)	Dem. hmotnost / MJ	Dem. hmotnost celk.(t)	Cen. soustava / platnost	Cenová úroveň
Díl: 713		**Izolace tepelné**				**4 336,48**						
221	713121111RT1	Montáž tepelné nebo kročejové izolace podlah na sucho, jednovrstvé materiál ve specifikaci	m2	14,80200	41,40	612,80	0,00000	0,00000	0,00000	0,00000	RTS 24/ II	SOD
		Místnost :										
		č. 509,510 : 14,802		14,80000								
227	713191100RT9	Položení separační fólie včetně dodávky PE fólie	m2	16,28220	45,72	744,42	0,00003	0,00049	0,00000	0,00000	RTS 24/ II	SOD
		Místnost :										
		č. 509,510 : 14,802		14,80000								
		Koeficient Ztratné: 0,1		1,48000								
18	713191221R00	Dilatační pásek podél stěn výšky 100 mm včetně dodávky	m	30,13120	34,40	1 036,51	0,00000	0,00000	0,00000	0,00000	RTS 24/ II	RTS 24/ II
		Pásek podél stěn :		27,39000								
		0,3+1,9+0,3+1,828+1,095+2,279+0,05+0,3+1,3+0,3+0,66 +7,75+1,765+2,215+2,05+0,9+0,4+2										
		Koeficient Ztratné: 0,1		2,74000								
19	28375766.AR	Deska izolační EPS 100, BACHL	m3	0,77710	2 500,00	1 942,75	0,02000	0,01554	0,00000	0,00000	RTS 24/ II	RTS 24/ II
		Místnost :										
		č. 509,510 : 14,802*0,05		0,74000								
		Koeficient : 0,05		0,04000								
Díl: 775		**Podlahy vlysové a parketové**				**857,87**						
20	775981101R00	Montáž přechodové, podlahové lišty do tmele	m	1,30000	96,70	125,71	0,00000	0,00000	0,00000	0,00000	RTS 24/ II	RTS 24/ II
		nebo samolepicí lišty										
		Lišta přechod Chodba - Jednolůžkový pokoj : 1,3		1,30000								
21	775981122R00	Lišta nerezová přechodová,stejná výška vlys.podlah	m	1,43000	512,00	732,16	0,00044	0,00063	0,00000	0,00000	RTS 24/ II	RTS 24/ II
		Lišta přechod Chodba - Jednolůžkový pokoj : 1,3		1,30000								
		Koeficient Ztratné: 0,1		0,13000								

Položkový rozpočet

S:	0001	S-CENTRUM Hodonín
O:	ZL	Změnové listy
R:	ZL 01	Místnost 509, 510

P.č.	Číslo položky	Název položky	MJ	Množství	Cena / MJ	Celkem	Hmotnost / MJ	Hmotnost celk.(t)	Dem. hmotnost / MJ	Dem. hmotnost celk.(t)	Cen. soustava / platnost	Cenová úroveň
Díl: 776		**Podlahy povlakové**				**66,61**						
707	776101101R00	Přípravné práce vysávání povlakových podlah průmyslovým vysavačem	m2	14,80200	4,50	66,61	0,00000	0,00000	0,00000	0,00000	RTS 24/ II	SOD
		Místnost :										
		č. 509,510 : 14,802		14,80000								
Díl: D96		**Přesuny suti a vybouraných hmot**				**2 777,25**						
172	979081111R00	Odvoz suti a vybour. hmot na skládku do 1 km	t	2,65888	192,85	512,77	0,00000	0,00000	0,00000	0,00000	RTS 24/ II	SOD
		Odkaz na mn. položky pořadí 25 : 2,66000		2,66000								
173	979081121R00	Odvoz suti a vybouraných hmot na skládku příplatek za každý další 1 km	t	37,22432	17,50	651,43	0,00000	0,00000	0,00000	0,00000	RTS 24/ II	SOD
		Odkaz na mn. položky pořadí 23 : 2,65857*14		37,22000								
174	979082111R00	Vnitrostaveništní doprava suti a vybouraných hmot do 10 m	t	2,65888	274,05	728,67	0,00000	0,00000	0,00000	0,00000	RTS 24/ II	SOD
		Odkaz na mn. položky pořadí 29 : 2,61000		2,61000								
		Odkaz na mn. položky pořadí 27 : 0,03000		0,03000								
		Odkaz na mn. položky pořadí 28 : 0,02000		0,02000								
175	979082121R00	Vnitrostaveništní doprava suti a vybouraných hmot příplatek k ceně za každých dalších 5 m	t	10,63552	30,52	324,60	0,00000	0,00000	0,00000	0,00000	RTS 24/ II	SOD
		Odkaz na mn. položky pořadí 25 : 2,66000*4		10,64000								
183	979990146R00	Poplatek za skládku za uložení, čistý polystyren, čistá minerální a skelná vata, , skupina 17 06 04 z Katalogu odpadů	t	0,03256	4 600,00	149,78	0,00000	0,00000	0,00000	0,00000	RTS 24/ II	SOD
		Odkaz na dem. hmot. položky pořadí 15 : 0,03000		0,03000								
187	979990181R00	Poplatek za skládku za uložení, PVC podlahová krytina, , skupina 20 03 07 z Katalogu odpadů	t	0,02117	4 600,00	97,38	0,00000	0,00000	0,00000	0,00000	RTS 24/ II	SOD
		Odkaz na dem. hmot. položky pořadí 14 : 0,02000		0,02000								
177	979990103R00	Poplatek za skládku za uložení, betonu, , skupina 17 01 01 z Katalogu odpadů	t	2,60515	120,00	312,62	0,00000	0,00000	0,00000	0,00000	Vlastní	SOD

Položkový rozpočet

S:	0001	S-CENTRUM Hodonín
O:	ZL	Změnové listy
R:	ZL 01	Místnost 509, 510

P.č.	Číslo položky	Název položky	MJ	Množství	Cena / MJ	Celkem	Hmotnost / MJ	Hmotnost celk.(t)	Dem. hmotnost / MJ	Dem. hmotnost celk.(t)	Cen. soustava / platnost	Cenová úroveň
		Odkaz na dem. hmot. položky pořadí 10 : 2,61000		2,61000								

Položkový rozpočet

S:	0001	S-CENTRUM Hodonín
O:	ZL	Změnové listy
R:	ZL 01	Místnost 511, 512

P.č.	Číslo položky	Název položky	MJ	Množství	Cena / MJ	Celkem	Hmotnost / MJ	Hmotnost celk.(t)	Dem. hmotnost / MJ	Dem. hmotnost celk.(t)	Cen. soustava / platnost	Cenová úroveň
Díl: 3		**Svislé a kompletní konstrukce**				**884,40**						
1	317329224R00	Příplatek za výrobu betonu C 25/30 ze suché pytlované směsi (pro malé objemy prací)	m3	0,06000	14 740,00	884,40	-0,26260	-0,01576	0,00000	0,00000	RTS 24/ II	RTS 24/ II
		Koupelna 511 : 1,5*2*0,02		0,06000								
Díl: 62		**Úpravy povrchů vnější**				**1 747,99**						
2	624602115R00	Tmelení spár š. 30 mm hl. 2,1 mm elastickým tmelem Soudalseal	m	3,12700	559,00	1 747,99	0,00087	0,00272	0,00000	0,00000	RTS 24/ II	RTS 24/ II
		1,827+1,3		3,13000								
Díl: 63		**Podlahy a podlahové konstrukce**				**17 124,11**						
3	631317105R00	Řezání dilatační spáry hl. 0-50 mm, beton prostý	m	4,68300	73,50	344,20	0,00000	0,00000	0,00000	0,00000	RTS 24/ II	RTS 24/ II
		2,783		2,78000								
		1,9		1,90000								
4	631663111R00	Oprava trhlin epoxidovou pryskyřicí	m	4,68300	1 121,00	5 249,64	0,00300	0,01405	0,00000	0,00000	RTS 24/ II	RTS 24/ II
		2,783		2,78000								
		1,9		1,90000								
5	632401922R00	Příplatek k potěrům za sklon 15-30° tloušťky 20 mm	m2	3,00000	28,90	86,70	0,00000	0,00000	0,00000	0,00000	RTS 24/ II	RTS 24/ II
		Koupelna 511 : 1,5*2		3,00000								
6	632441491R00	Broušení anhydritových potěrů - odstranění šlemu	m2	14,80200	51,20	757,86	0,00000	0,00000	0,00000	0,00000	RTS 24/ II	RTS 24/ II
		Místnost :										
		č. 511,512 : 14,802		14,80000								
7	632443312R00	Potěr CemFlow® CF 30, do 100 m2, přípl. zkd 5 mm	m2	47,20800	38,60	1 822,23	0,01111	0,52448	0,00000	0,00000	RTS 24/ II	RTS 24/ II
		Místnost :										
		č. 511,512 : 14,802*4		59,21000								
		Spádovaná plocha k vpusti : -1,5*2*4		-12,00000								
8	632443321R00	Potěr CemFlow® CF 30, plocha do 500 m2, tl. 50 mm	m2	14,80200	439,50	6 505,48	0,11110	1,64450	0,00000	0,00000	RTS 24/ II	RTS 24/ II
		Místnost :										
		č. 511,512 : 14,08+0,722		14,80000								

Položkový rozpočet

S:	0001	S-CENTRUM Hodonín
O:	ZL	Změnové listy
R:	ZL 01	Místnost 511, 512

P.č.	Číslo položky	Název položky	MJ	Množství	Cena / MJ	Celkem	Hmotnost / MJ	Hmotnost celk.(t)	Dem. hmotnost / MJ	Dem. hmotnost celk.(t)	Cen. soustava / platnost	Cenová úroveň
9	632479124R00	Reprofilační potěr PCI Pericem EBF Special tl. do 20 mm, včetně spojovacího můstku	m2	3,00000	786,00	2 358,00	0,04436	0,13308	0,00000	0,00000	RTS 24/ II	RTS 24/ II
		Koupelna 511 : 1,5*2		3,00000								
Díl: 96		**Bourání konstrukcí**				**1 361,00**						
22	965042141R00	Bourání podkladů pod dlažby nebo litých celistvých dlažeb a mazanin betonových nebo z litého asfaltu, tloušťky do 100 mm, plochy přes 4 m2	m3	1,18416	2 621,25	3 103,98	0,00000	0,00000	2,20000	2,60515	RTS 24/ II	SOD
		Místnost :										
		č. 511,512 : 14,802*0,08		1,18000								
25	965048515R00	Broušení betonového povrchu do tloušťky 5 mm	m2	-14,80200	270,75	-4 007,64	0,00000	0,00000	0,01260	-0,18651	RTS 24/ II	SOD
		Místnost :										
		č. 511,512 : -14,802		-14,80000								
54	970241100R00	Řezání prostého betonu hloubka řezu 100 mm	m	4,61000	491,25	2 264,66	0,00000	0,00000	0,00046	0,00212	RTS 24/ II	SOD
		Řezání stávajících podlah : 4,61		4,61000								
Díl: 99		**Staveništní přesun hmot**				**427,22**						
13	998014021R00	Přesun hmot, budovy mont. vícepodl. s pláštěm, 18m	t	2,30308	185,50	427,22	0,00000	0,00000	0,00000	0,00000	RTS 24/ II	RTS 24/ II
Díl: 711		**Izolace proti vodě**				**196,42**						
114	711170101R00	Odstranění izolace proti vodě - fólie vodorovná, volně	m2	14,80200	13,27	196,42	0,00000	0,00000	0,00143	0,02117	RTS 24/ II	SOD
		Místnost :										
		č. 511,512 : 14,802		14,80000								
Díl: 712		**Povlakové krytiny**				**224,25**						
123	713102121R00	Odstranění tepelné izolace z desek, lamel, rohoží, pásů a foukané izolace podlah, volně uložené, z minerálních desek, lamel, rohoží a pásů, tloušťky do 100 mm	m2	14,80200	15,15	224,25	0,00000	0,00000	0,00220	0,03256	RTS 24/ II	SOD
		Místnost :										
		č. 511,512 : 14,802		14,80000								

Položkový rozpočet

S:	0001	S-CENTRUM Hodonín
O:	ZL	Změnové listy
R:	ZL 01	Místnost 511, 512

P.č.	Číslo položky	Název položky	MJ	Množství	Cena / MJ	Celkem	Hmotnost / MJ	Hmotnost celk.(t)	Dem. hmotnost / MJ	Dem. hmotnost celk.(t)	Cen. soustava / platnost	Cenová úroveň
Díl: 713		**Izolace tepelné**				**4 336,48**						
221	713121111RT1	Montáž tepelné nebo kročejové izolace podlah na sucho, jednovrstvé materiál ve specifikaci	m2	14,80200	41,40	612,80	0,00000	0,00000	0,00000	0,00000	RTS 24/ II	SOD
		Místnost :										
		č. 511,512 : 14,802		14,80000								
227	713191100RT9	Položení separační fólie včetně dodávky PE fólie	m2	16,28220	45,72	744,42	0,00003	0,00049	0,00000	0,00000	RTS 24/ II	SOD
		Místnost :										
		č. 511,512 : 14,802		14,80000								
		Koeficient Ztratné: 0,1		1,48000								
18	713191221R00	Dilatační pásek podél stěn výšky 100 mm včetně dodávky	m	30,13120	34,40	1 036,51	0,00000	0,00000	0,00000	0,00000	RTS 24/ II	RTS 24/ II
		Pásek podél stěn : 0,3+1,9+0,3+1,828+1,095+2,279+0,05+0,3+1,3+0,3+0,66 +7,75+1,765+2,215+2,05+0,9+0,4+2		27,39000								
		Koeficient Ztratné: 0,1		2,74000								
19	28375766.AR	Deska izolační EPS 100, BACHL	m3	0,77710	2 500,00	1 942,75	0,02000	0,01554	0,00000	0,00000	RTS 24/ II	RTS 24/ II
		Místnost :										
		č. 511,512 : 14,802*0,05		0,74000								
		Koeficient : 0,05		0,04000								
Díl: 775		**Podlahy vlysové a parketové**				**857,87**						
20	775981101R00	Montáž přechodové, podlahové lišty do tmele	m	1,30000	96,70	125,71	0,00000	0,00000	0,00000	0,00000	RTS 24/ II	RTS 24/ II
		nebo samolepicí lišty										
		Lišta přechod Chodba - Jednolůžkový pokoj : 1,3		1,30000								
21	775981122R00	Lišta nerezová přechodová,stejná výška vlys.podlah	m	1,43000	512,00	732,16	0,00044	0,00063	0,00000	0,00000	RTS 24/ II	RTS 24/ II
		Lišta přechod Chodba - Jednolůžkový pokoj : 1,3		1,30000								
		Koeficient Ztratné: 0,1		0,13000								

Položkový rozpočet

S:	0001	S-CENTRUM Hodonín
O:	ZL	Změnové listy
R:	ZL 01	Místnost 511, 512

P.č.	Číslo položky	Název položky	MJ	Množství	Cena / MJ	Celkem	Hmotnost / MJ	Hmotnost celk.(t)	Dem. hmotnost / MJ	Dem. hmotnost celk.(t)	Cen. soustava / platnost	Cenová úroveň
Díl: 776		**Podlahy povlakové**				**66,61**						
707	776101101R00	Přípravné práce vysávání povlakových podlah průmyslovým vysavačem	m2	14,80200	4,50	66,61	0,00000	0,00000	0,00000	0,00000	RTS 24/ II	SOD
		Místnost :										
		č. 511,512 : 14,802		14,80000								
Díl: D96		**Přesuny suti a vybouraných hmot**				**2 777,25**						
172	979081111R00	Odvoz suti a vybour. hmot na skládku do 1 km	t	2,65888	192,85	512,77	0,00000	0,00000	0,00000	0,00000	RTS 24/ II	SOD
		Odkaz na mn. položky pořadí 25 : 2,66000		2,66000								
173	979081121R00	Odvoz suti a vybouraných hmot na skládku příplatek za každý další 1 km	t	37,22432	17,50	651,43	0,00000	0,00000	0,00000	0,00000	RTS 24/ II	SOD
		Odkaz na mn. položky pořadí 23 : 2,65857*14		37,22000								
174	979082111R00	Vnitrostaveništní doprava suti a vybouraných hmot do 10 m	t	2,65888	274,05	728,67	0,00000	0,00000	0,00000	0,00000	RTS 24/ II	SOD
		Odkaz na mn. položky pořadí 29 : 2,61000		2,61000								
		Odkaz na mn. položky pořadí 27 : 0,03000		0,03000								
		Odkaz na mn. položky pořadí 28 : 0,02000		0,02000								
175	979082121R00	Vnitrostaveništní doprava suti a vybouraných hmot příplatek k ceně za každých dalších 5 m	t	10,63552	30,52	324,60	0,00000	0,00000	0,00000	0,00000	RTS 24/ II	SOD
		Odkaz na mn. položky pořadí 25 : 2,66000*4		10,64000								
183	979990146R00	Poplatek za skládku za uložení, čistý polystyren, čistá minerální a skelná vata, , skupina 17 06 04 z Katalogu odpadů	t	0,03256	4 600,00	149,78	0,00000	0,00000	0,00000	0,00000	RTS 24/ II	SOD
		Odkaz na dem. hmot. položky pořadí 15 : 0,03000		0,03000								
187	979990181R00	Poplatek za skládku za uložení, PVC podlahová krytina, , skupina 20 03 07 z Katalogu odpadů	t	0,02117	4 600,00	97,38	0,00000	0,00000	0,00000	0,00000	RTS 24/ II	SOD
		Odkaz na dem. hmot. položky pořadí 14 : 0,02000		0,02000								
177	979990103R00	Poplatek za skládku za uložení, betonu, , skupina 17 01 01 z Katalogu odpadů	t	2,60515	120,00	312,62	0,00000	0,00000	0,00000	0,00000	Vlastní	SOD

Položkový rozpočet

S:	0001	S-CENTRUM Hodonín
O:	ZL	Změnové listy
R:	ZL 01	Místnost 511, 512

P.č.	Číslo položky	Název položky	MJ	Množství	Cena / MJ	Celkem	Hmotnost / MJ	Hmotnost celk.(t)	Dem. hmotnost / MJ	Dem. hmotnost celk.(t)	Cen. soustava / platnost	Cenová úroveň
		Odkaz na dem. hmot. položky pořadí 10 : 2,61000		2,61000								

Položkový rozpočet

S:	0001	S-CENTRUM Hodonín
O:	ZL	Změnové listy
R:	ZL 01	Místnost 513, 519

P.č.	Číslo položky	Název položky	MJ	Množství	Cena / MJ	Celkem	Hmotnost / MJ	Hmotnost celk.(t)	Dem. hmotnost / MJ	Dem. hmotnost celk.(t)	Cen. soustava / platnost	Cenová úroveň
Díl: 3		**Svislé a kompletní konstrukce**				**884,40**						
1	317329224R00	Příplatek za výrobu betonu C 25/30 ze suché pytlované směsi (pro malé objemy prací)	m3	0,06000	14 740,00	884,40	-0,26260	-0,01576	0,00000	0,00000	RTS 24/ II	RTS 24/ II
		Spádovaná plocha k vpusti : 1,5*2*0,02		0,06000								
Díl: 62		**Úpravy povrchů vnější**				**1 602,65**						
2	624602115R00	Tmelení spár š. 30 mm hl. 2,1 mm elastickým tmelem Soudalseal	m	2,86700	559,00	1 602,65	0,00087	0,00249	0,00000	0,00000	RTS 24/ II	RTS 24/ II
		1,567+1,3		2,87000								
Díl: 63		**Podlahy a podlahové konstrukce**				**14 446,33**						
3	631317105R00	Řezání dilatační spáry hl. 0-50 mm, beton prostý	m	3,76800	73,50	276,95	0,00000	0,00000	0,00000	0,00000	RTS 24/ II	RTS 24/ II
		Prořezání spáry pro sponkování : 2,168		2,17000								
		1,6		1,60000								
4	631663111R00	Oprava trhlin epoxidovou pryskyřicí	m	3,76800	1 121,00	4 223,93	0,00300	0,01130	0,00000	0,00000	RTS 24/ II	RTS 24/ II
		Zalití po sponkování : 2,168		2,17000								
		1,6		1,60000								
5	632401922R00	Příplatek k potěrům za sklon 15-30° tloušťky 20 mm	m2	3,00000	28,90	86,70	0,00000	0,00000	0,00000	0,00000	RTS 24/ II	RTS 24/ II
		Koupelna 519 : 2*1,5		3,00000								
6	632441491R00	Broušení anhydritových potěrů - odstranění šlemu	m2	12,34530	51,20	632,08	0,00000	0,00000	0,00000	0,00000	RTS 24/ II	RTS 24/ II
		Místnost :										
		č. 513,519 : 11,7373+0,608		12,35000								
7	632443312R00	Potěr CemFlow® CF 30, do 100 m2, přípl. zkd 5 mm	m2	37,38120	38,60	1 442,91	0,01111	0,41531	0,00000	0,00000	RTS 24/ II	RTS 24/ II
		Místnost :										
		č. 513,519 : (11,7373+0,608)*4		49,38000								
		Spádovaná plocha k vpusti : -1,5*2*4		-12,00000								
8	632443321R00	Potěr CemFlow® CF 30, plocha do 500 m2, tl. 50 mm	m2	12,34530	439,50	5 425,76	0,11110	1,37156	0,00000	0,00000	RTS 24/ II	RTS 24/ II
		Místnost :										
		č. 513,519 : 11,7373+0,608		12,35000								

Položkový rozpočet

S:	0001	S-CENTRUM Hodonín
O:	ZL	Změnové listy
R:	ZL 01	Místnost 513, 519

P.č.	Číslo položky	Název položky	MJ	Množství	Cena / MJ	Celkem	Hmotnost / MJ	Hmotnost celk.(t)	Dem. hmotnost / MJ	Dem. hmotnost celk.(t)	Cen. soustava / platnost	Cenová úroveň
9	632479124R00	Reprofilační potěr PCI Pericem EBF Special tl. do 20 mm, včetně spojovacího můstku	m2	3,00000	786,00	2 358,00	0,04436	0,13308	0,00000	0,00000	RTS 24/ II	RTS 24/ II
		Spádovaná plocha k vpusti : 1,5*2		3,00000								
Díl: 96		**Bourání konstrukcí**				**1 081,13**						
22	965042141R00	Bourání podkladů pod dlažby nebo litých celistvých dlažeb a mazanin betonových nebo z litého asfaltu, tloušťky do 100 mm, plochy přes 4 m2	m3	0,98762	2 621,25	2 588,80	0,00000	0,00000	2,20000	2,17276	RTS 24/ II	SOD
		Místnost :										
		č. 513,519 : (11,7373+0,608)*0,08		0,99000								
25	965048515R00	Broušení betonového povrchu do tloušťky 5 mm	m2	-12,34530	270,75	-3 342,49	0,00000	0,00000	0,01260	-0,15555	RTS 24/ II	SOD
		Místnost :										
		č. 513,519 : -(11,7373+0,608)		-12,35000								
54	970241100R00	Řezání prostého betonu hloubka řezu 100 mm	m	3,73500	491,25	1 834,82	0,00000	0,00000	0,00046	0,00172	RTS 24/ II	SOD
		Řezání stávajících podlah : 3,735		3,73000								
Díl: 99		**Staveništní přesun hmot**				**355,79**						
13	998014021R00	Přesun hmot, budovy mont. vícepodl. s pláštěm, 18m	t	1,91799	185,50	355,79	0,00000	0,00000	0,00000	0,00000	RTS 24/ II	RTS 24/ II
Díl: 711		**Izolace proti vodě**				**163,82**						
114	711170101R00	Odstranění izolace proti vodě - fólie vodorovná, volně	m2	12,34530	13,27	163,82	0,00000	0,00000	0,00143	0,01765	RTS 24/ II	SOD
		Místnost :										
		č. 513,519 : 11,7373+0,608		12,35000								
Díl: 712		**Povlakové krytiny**				**187,03**						
123	713102121R00	Odstranění tepelné izolace z desek, lamel, rohoží, pásů a foukané izolace podlah, volně uložené, z minerálních desek, lamel, rohoží a pásů, tloušťky do 100 mm	m2	12,34530	15,15	187,03	0,00000	0,00000	0,00220	0,02716	RTS 24/ II	SOD
		Místnost :										
		č. 513,519 : 11,7373+0,608		12,35000								

Položkový rozpočet

S:	0001	S-CENTRUM Hodonín
O:	ZL	Změnové listy
R:	ZL 01	Místnost 513, 519

P.č.	Číslo položky	Název položky	MJ	Množství	Cena / MJ	Celkem	Hmotnost / MJ	Hmotnost celk.(t)	Dem. hmotnost / MJ	Dem. hmotnost celk.(t)	Cen. soustava / platnost	Cenová úroveň
Díl: 713		**Izolace tepelné**				**3 594,69**						
221	713121111RT1	Montáž tepelné nebo kročejové izolace podlah na sucho, jednovrstvé materiál ve specifikaci	m2	12,34530	41,40	511,10	0,00000	0,00000	0,00000	0,00000	RTS 24/ II	SOD
		Místnost :										
		č. 513,519 : 11,7373+0,608		12,35000								
227	713191100RT9	Položení separační fólie včetně dodávky PE fólie	m2	13,57983	45,72	620,87	0,00003	0,00041	0,00000	0,00000	RTS 24/ II	SOD
		Místnost :										
		č. 513,519 : 11,7373+0,608		12,35000								
		Koeficient Ztratné: 0,1		1,23000								
18	713191221R00	Dilatační pásek podél stěn výšky 100 mm včetně dodávky	m	24,48820	34,40	842,39	0,00000	0,00000	0,00000	0,00000	RTS 24/ II	RTS 24/ II
		Místnost :										
		č. 513 : 1,567+1,086+2,282+0,3+1,3+0,3+0,25+3,05+0,38+0,38+1,6		12,49000								
		č. 519 : 2+0,9+0,185+2+1,5+0,962+2,22		9,77000								
		Koeficient Ztratné: 0,1		2,23000								
19	28375766.AR	Deska izolační EPS 100, BACHL	m3	0,64813	2 500,00	1 620,33	0,02000	0,01296	0,00000	0,00000	RTS 24/ II	RTS 24/ II
		Místnost :										
		č. 513,519 : (11,7373+0,608)*0,05		0,62000								
		Koeficient : 0,05		0,03000								
Díl: 775		**Podlahy vlysové a parketové**				**857,87**						
20	775981101R00	Montáž přechodové, podlahové lišty do tmele	m	1,30000	96,70	125,71	0,00000	0,00000	0,00000	0,00000	RTS 24/ II	RTS 24/ II
		nebo samolepicí lišty										
		Lišta přechod Chodba - Jednolůžkový pokoj : 1,3		1,30000								
21	775981122R00	Lišta nerezová přechodová,stejná výška vlys.podlah	m	1,43000	512,00	732,16	0,00044	0,00063	0,00000	0,00000	RTS 24/ II	RTS 24/ II

Položkový rozpočet

S:	0001	S-CENTRUM Hodonín
O:	ZL	Změnové listy
R:	ZL 01	Místnost 513, 519

P.č.	Číslo položky	Název položky	MJ	Množství	Cena / MJ	Celkem	Hmotnost / MJ	Hmotnost celk.(t)	Dem. hmotnost / MJ	Dem. hmotnost celk.(t)	Cen. soustava / platnost	Cenová úroveň
		Lišta přechod Chodba - Jednolůžkový pokoj : 1,3		1,30000								
		Koeficient Ztratné: 0,1		0,13000								
Díl: 777		**Podlahy ze syntetických hmot**				**111,11**						
22	777101101R00	Příprava podkladu - vysávání podlah prům.vysavačem	m2	12,34530	9,00	111,11	0,00000	0,00000	0,00000	0,00000	RTS 24/ II	RTS 24/ II
		Místnost :										
		č. 513,519 : 11,7373+0,608		12,35000								
Díl: D96		**Přesuny suti a vybouraných hmot**				**2 316,28**						
172	979081111R00	Odvoz suti a vybour. hmot na skládku do 1 km	t	2,21759	192,85	427,66	0,00000	0,00000	0,00000	0,00000	RTS 24/ II	SOD
		Odkaz na mn. položky pořadí 24 : 2,22000		2,22000								
173	979081121R00	Odvoz suti a vybouraných hmot na skládku příplatek za každý další 1 km	t	31,04621	17,50	543,31	0,00000	0,00000	0,00000	0,00000	RTS 24/ II	SOD
		Odkaz na mn. položky pořadí 22 : 2,21786*14		31,05000								
174	979082111R00	Vnitrostaveništní doprava suti a vybouraných hmot do 10 m	t	2,21759	274,05	607,73	0,00000	0,00000	0,00000	0,00000	RTS 24/ II	SOD
		Odkaz na mn. položky pořadí 28 : 2,17000		2,17000								
		Odkaz na mn. položky pořadí 26 : 0,03000		0,03000								
		Odkaz na mn. položky pořadí 27 : 0,02000		0,02000								
175	979082121R00	Vnitrostaveništní doprava suti a vybouraných hmot příplatek k ceně za každých dalších 5 m	t	8,87034	30,52	270,72	0,00000	0,00000	0,00000	0,00000	RTS 24/ II	SOD
		Odkaz na mn. položky pořadí 24 : 2,21750*4		8,87000								
183	979990146R00	Poplatek za skládku za uložení, čistý polystyren, čistá minerální a skelná vata, , skupina 17 06 04 z Katalogu odpadů	t	0,02716	4 600,00	124,94	0,00000	0,00000	0,00000	0,00000	RTS 24/ II	SOD
		Odkaz na dem. hmot. položky pořadí 14 : 0,03000		0,03000								
187	979990181R00	Poplatek za skládku za uložení, PVC podlahová krytina, , skupina 20 03 07 z Katalogu odpadů	t	0,01765	4 600,00	81,19	0,00000	0,00000	0,00000	0,00000	RTS 24/ II	SOD
		Odkaz na dem. hmot. položky pořadí 13 : 0,02000		0,02000								

Položkový rozpočet

S:	0001	S-CENTRUM Hodonín
O:	ZL	Změnové listy
R:	ZL 01	Místnost 513, 519

P.č.	Číslo položky	Název položky	MJ	Množství	Cena / MJ	Celkem	Hmotnost / MJ	Hmotnost celk.(t)	Dem. hmotnost / MJ	Dem. hmotnost celk.(t)	Cen. soustava / platnost	Cenová úroveň
177	979990103R00	Poplatek za skládku za uložení, betonu, , skupina 17 01 01 z Katalogu odpadů	t	2,17277	120,00	260,73	0,00000	0,00000	0,00000	0,00000	Vlastní	SOD
		Odkaz na dem. hmot. položky pořadí 9 : 2,17000		2,17000								

Položkový rozpočet

S:	0001	S-CENTRUM Hodonín
O:	ZL	Změnové listy
R:	ZL 01	Místnost 514, 520

P.č.	Číslo položky	Název položky	MJ	Množství	Cena / MJ	Celkem	Hmotnost / MJ	Hmotnost celk.(t)	Dem. hmotnost / MJ	Dem. hmotnost celk.(t)	Cen. soustava / platnost	Cenová úroveň
Díl: 3		**Svislé a kompletní konstrukce**				**884,40**						
1	317329224R00	Příplatek za výrobu betonu C 25/30 ze suché pytlované směsi (pro malé objemy prací)	m3	0,06000	14 740,00	884,40	-0,26260	-0,01576	0,00000	0,00000	RTS 24/ II	RTS 24/ II
		Spádovaná plocha k vpusti : 1,5*2*0,02		0,06000								
Díl: 62		**Úpravy povrchů vnější**				**1 599,86**						
2	624602115R00	Tmelení spár š. 30 mm hl. 2,1 mm elastickým tmelem Soudalseal	m	2,86200	559,00	1 599,86	0,00087	0,00249	0,00000	0,00000	RTS 24/ II	RTS 24/ II
		1,562+1,3		2,86000								
Díl: 63		**Podlahy a podlahové konstrukce**				**14 452,30**						
3	631317105R00	Řezání dilatační spáry hl. 0-50 mm, beton prostý	m	3,77300	73,50	277,32	0,00000	0,00000	0,00000	0,00000	RTS 24/ II	RTS 24/ II
		Prořezání spáry pro sponkování : 2,173		2,17000								
		1,6		1,60000								
4	631663111R00	Oprava trhlin epoxidovou pryskyřicí	m	3,77300	1 121,00	4 229,53	0,00300	0,01132	0,00000	0,00000	RTS 24/ II	RTS 24/ II
		Zalití po sponkování : 2,173		2,17000								
		1,6		1,60000								
5	632401922R00	Příplatek k potěrům za sklon 15-30° tloušťky 20 mm	m2	3,00000	28,90	86,70	0,00000	0,00000	0,00000	0,00000	RTS 24/ II	RTS 24/ II
		Koupelna 520 : 2*1,5		3,00000								
6	632441491R00	Broušení anhydritových potěrů - odstranění šlemu	m2	12,34530	51,20	632,08	0,00000	0,00000	0,00000	0,00000	RTS 24/ II	RTS 24/ II
		Místnost :										
		č. 514,520 : 11,7373+0,608		12,35000								
7	632443312R00	Potěr CemFlow® CF 30, do 100 m2, přípl. zkd 5 mm	m2	37,38120	38,60	1 442,91	0,01111	0,41531	0,00000	0,00000	RTS 24/ II	RTS 24/ II
		Místnost :										
		č. 514, 520 : (11,7373+0,608)*4		49,38000								
		Spádovaná plocha k vpusti : -1,5*2*4		-12,00000								
8	632443321R00	Potěr CemFlow® CF 30, plocha do 500 m2, tl. 50 mm	m2	12,34530	439,50	5 425,76	0,11110	1,37156	0,00000	0,00000	RTS 24/ II	RTS 24/ II
		Místnost :										
		č. 514,520 : 11,7373+0,608		12,35000								

Položkový rozpočet

S:	0001	S-CENTRUM Hodonín
O:	ZL	Změnové listy
R:	ZL 01	Místnost 514, 520

P.č.	Číslo položky	Název položky	MJ	Množství	Cena / MJ	Celkem	Hmotnost / MJ	Hmotnost celk.(t)	Dem. hmotnost / MJ	Dem. hmotnost celk.(t)	Cen. soustava / platnost	Cenová úroveň
9	632479124R00	Reprofilační potěr PCI Pericem EBF Special tl. do 20 mm, včetně spojovacího můstku	m2	3,00000	786,00	2 358,00	0,04436	0,13308	0,00000	0,00000	RTS 24/ II	RTS 24/ II
		Spádovaná plocha k vpusti : 1,5*2		3,00000								
Díl: 96		**Bourání konstrukcí**				**1 081,13**						
22	965042141R00	Bourání podkladů pod dlažby nebo litých celistvých dlažeb a mazanin betonových nebo z litého asfaltu, tloušťky do 100 mm, plochy přes 4 m2	m3	0,98762	2 621,25	2 588,80	0,00000	0,00000	2,20000	2,17276	RTS 24/ II	SOD
		Místnost :										
		č. 514,520 : (11,7373+0,608)*0,08		0,99000								
25	965048515R00	Broušení betonového povrchu do tloušťky 5 mm	m2	-12,34530	270,75	-3 342,49	0,00000	0,00000	0,01260	-0,15555	RTS 24/ II	SOD
		Místnost :										
		č. 514,520 : -(11,7373+0,608)		-12,35000								
54	970241100R00	Řezání prostého betonu hloubka řezu 100 mm	m	3,73500	491,25	1 834,82	0,00000	0,00000	0,00046	0,00172	RTS 24/ II	SOD
		Řezání stávajících podlah : 3,735		3,73000								
Díl: 99		**Staveništní přesun hmot**				**355,79**						
13	998014021R00	Přesun hmot, budovy mont. vícepodl. s pláštěm, 18m	t	1,91800	185,50	355,79	0,00000	0,00000	0,00000	0,00000	RTS 24/ II	RTS 24/ II
Díl: 711		**Izolace proti vodě**				**163,82**						
114	711170101R00	Odstranění izolace proti vodě - fólie vodorovná, volně	m2	12,34530	13,27	163,82	0,00000	0,00000	0,00143	0,01765	RTS 24/ II	SOD
		Místnost :										
		č. 514,520 : 11,7373+0,608		12,35000								
Díl: 712		**Povlakové krytiny**				**187,03**						
123	713102121R00	Odstranění tepelné izolace z desek, lamel, rohoží, pásů a foukané izolace podlah, volně uložené, z minerálních desek, lamel, rohoží a pásů, tloušťky do 100 mm	m2	12,34530	15,15	187,03	0,00000	0,00000	0,00220	0,02716	RTS 24/ II	SOD
		Místnost :										
		č. 514,520 : 11,7373+0,608		12,35000								

Položkový rozpočet

S:	0001	S-CENTRUM Hodonín
O:	ZL	Změnové listy
R:	ZL 01	Místnost 514, 520

P.č.	Číslo položky	Název položky	MJ	Množství	Cena / MJ	Celkem	Hmotnost / MJ	Hmotnost celk.(t)	Dem. hmotnost / MJ	Dem. hmotnost celk.(t)	Cen. soustava / platnost	Cenová úroveň
Díl: 713		**Izolace tepelné**				**3 594,32**						
221	713121111RT1	Montáž tepelné nebo kročejové izolace podlah na sucho, jednovrstvé materiál ve specifikaci	m2	12,34530	41,40	511,10	0,00000	0,00000	0,00000	0,00000	RTS 24/ II	SOD
		Místnost :										
		č. 514,520 : 11,7373+0,608		12,35000								
227	713191100RT9	Položení separační fólie včetně dodávky PE fólie	m2	13,57983	45,72	620,87	0,00003	0,00041	0,00000	0,00000	RTS 24/ II	SOD
		Místnost :										
		č. 514,520 : 11,7373+0,608		12,35000								
		Koeficient Ztratné: 0,1		1,23000								
18	713191221R00	Dilatační pásek podél stěn výšky 100 mm včetně dodávky	m	24,47720	34,40	842,02	0,00000	0,00000	0,00000	0,00000	RTS 24/ II	RTS 24/ II
		Místnost :										
		č. 514 : 1,562+1,086+2,282+0,3+1,3+0,3+0,25+3,05+0,38+0,38+1,6		12,49000								
		č. 520 : 1,995+0,9+0,185+2+1,5+0,962+2,22		9,76000								
		Koeficient Ztratné: 0,1		2,23000								
19	28375766.AR	Deska izolační EPS 100, BACHL	m3	0,64813	2 500,00	1 620,33	0,02000	0,01296	0,00000	0,00000	RTS 24/ II	RTS 24/ II
		Místnost :										
		č. 514,520 : (11,7373+0,608)*0,05		0,62000								
		Koeficient : 0,05		0,03000								
Díl: 775		**Podlahy vlysové a parketové**				**857,87**						
20	775981101R00	Montáž přechodové, podlahové lišty do tmele	m	1,30000	96,70	125,71	0,00000	0,00000	0,00000	0,00000	RTS 24/ II	RTS 24/ II
		nebo samolepicí lišty										
		Lišta přechod Chodba - Jednolůžkový pokoj : 1,3		1,30000								
21	775981122R00	Lišta nerezová přechodová,stejná výška vlys.podlah	m	1,43000	512,00	732,16	0,00044	0,00063	0,00000	0,00000	RTS 24/ II	RTS 24/ II

Položkový rozpočet

S:	0001	S-CENTRUM Hodonín
O:	ZL	Změnové listy
R:	ZL 01	Místnost 514, 520

P.č.	Číslo položky	Název položky	MJ	Množství	Cena / MJ	Celkem	Hmotnost / MJ	Hmotnost celk.(t)	Dem. hmotnost / MJ	Dem. hmotnost celk.(t)	Cen. soustava / platnost	Cenová úroveň
		Lišta přechod Chodba - Jednolůžkový pokoj : 1,3		1,30000								
		Koeficient Ztratné: 0,1		0,13000								
Díl: 777		**Podlahy ze syntetických hmot**				**111,11**						
22	777101101R00	Příprava podkladu - vysávání podlah prům.vysavačem	m2	12,34530	9,00	111,11	0,00000	0,00000	0,00000	0,00000	RTS 24/ II	RTS 24/ II
		Místnost :										
		č. 514,520 : 11,7373+0,608		12,35000								
Díl: D96		**Přesuny suti a vybouraných hmot**				**2 316,28**						
172	979081111R00	Odvoz suti a vybour. hmot na skládku do 1 km	t	2,21759	192,85	427,66	0,00000	0,00000	0,00000	0,00000	RTS 24/ II	SOD
		Odkaz na mn. položky pořadí 24 : 2,22000		2,22000								
173	979081121R00	Odvoz suti a vybouraných hmot na skládku příplatek za každý další 1 km	t	31,04621	17,50	543,31	0,00000	0,00000	0,00000	0,00000	RTS 24/ II	SOD
		Odkaz na mn. položky pořadí 22 : 2,21786*14		31,05000								
174	979082111R00	Vnitrostaveništní doprava suti a vybouraných hmot do 10 m	t	2,21759	274,05	607,73	0,00000	0,00000	0,00000	0,00000	RTS 24/ II	SOD
		Odkaz na mn. položky pořadí 28 : 2,17000		2,17000								
		Odkaz na mn. položky pořadí 26 : 0,03000		0,03000								
		Odkaz na mn. položky pořadí 27 : 0,02000		0,02000								
175	979082121R00	Vnitrostaveništní doprava suti a vybouraných hmot příplatek k ceně za každých dalších 5 m	t	8,87034	30,52	270,72	0,00000	0,00000	0,00000	0,00000	RTS 24/ II	SOD
		Odkaz na mn. položky pořadí 24 : 2,21750*4		8,87000								
183	979990146R00	Poplatek za skládku za uložení, čistý polystyren, čistá minerální a skelná vata, , skupina 17 06 04 z Katalogu odpadů	t	0,02716	4 600,00	124,94	0,00000	0,00000	0,00000	0,00000	RTS 24/ II	SOD
		Odkaz na dem. hmot. položky pořadí 14 : 0,03000		0,03000								
187	979990181R00	Poplatek za skládku za uložení, PVC podlahová krytina, , skupina 20 03 07 z Katalogu odpadů	t	0,01765	4 600,00	81,19	0,00000	0,00000	0,00000	0,00000	RTS 24/ II	SOD
		Odkaz na dem. hmot. položky pořadí 13 : 0,02000		0,02000								

Položkový rozpočet

S:	0001	S-CENTRUM Hodonín
O:	ZL	Změnové listy
R:	ZL 01	Místnost 514, 520

P.č.	Číslo položky	Název položky	MJ	Množství	Cena / MJ	Celkem	Hmotnost / MJ	Hmotnost celk.(t)	Dem. hmotnost / MJ	Dem. hmotnost celk.(t)	Cen. soustava / platnost	Cenová úroveň
177	979990103R00	Poplatek za skládku za uložení, betonu, , skupina 17 01 01 z Katalogu odpadů	t	2,17277	120,00	260,73	0,00000	0,00000	0,00000	0,00000	Vlastní	SOD
		Odkaz na dem. hmot. položky pořadí 9 : 2,17000		2,17000								

Položkový rozpočet

S:	0001	S-CENTRUM Hodonín
O:	ZL	Změnové listy
R:	ZL 01	Místnost 515, 521

P.č.	Číslo položky	Název položky	MJ	Množství	Cena / MJ	Celkem	Hmotnost / MJ	Hmotnost celk.(t)	Dem. hmotnost / MJ	Dem. hmotnost celk.(t)	Cen. soustava / platnost	Cenová úroveň
Díl: 3		**Svislé a kompletní konstrukce**				**884,40**						
1	317329224R00	Příplatek za výrobu betonu C 25/30 ze suché pytlované směsi (pro malé objemy prací)	m3	0,06000	14 740,00	884,40	-0,26260	-0,01576	0,00000	0,00000	RTS 24/ II	RTS 24/ II
		Spádovaná plocha k vpusti : 1,5*2*0,02		0,06000								
Díl: 62		**Úpravy povrchů vnější**				**1 602,65**						
2	624602115R00	Tmelení spár š. 30 mm hl. 2,1 mm elastickým tmelem Soudalseal	m	2,86700	559,00	1 602,65	0,00087	0,00249	0,00000	0,00000	RTS 24/ II	RTS 24/ II
		1,567+1,3		2,87000								
Díl: 63		**Podlahy a podlahové konstrukce**				**14 452,30**						
3	631317105R00	Řezání dilatační spáry hl. 0-50 mm, beton prostý	m	3,77300	73,50	277,32	0,00000	0,00000	0,00000	0,00000	RTS 24/ II	RTS 24/ II
		Prořezání spáry pro sponkování : 2,173		2,17000								
		1,6		1,60000								
4	631663111R00	Oprava trhlin epoxidovou pryskyřicí	m	3,77300	1 121,00	4 229,53	0,00300	0,01132	0,00000	0,00000	RTS 24/ II	RTS 24/ II
		Zalití po sponkování : 2,173		2,17000								
		1,6		1,60000								
5	632401922R00	Příplatek k potěrům za sklon 15-30° tloušťky 20 mm	m2	3,00000	28,90	86,70	0,00000	0,00000	0,00000	0,00000	RTS 24/ II	RTS 24/ II
		Koupelna 521 : 2*1,5		3,00000								
6	632441491R00	Broušení anhydritových potěrů - odstranění šlemu	m2	12,34530	51,20	632,08	0,00000	0,00000	0,00000	0,00000	RTS 24/ II	RTS 24/ II
		Místnost :										
		č. 515, 521 : 11,7373+0,608		12,35000								
7	632443312R00	Potěr CemFlow® CF 30, do 100 m2, přípl. zkd 5 mm	m2	37,38120	38,60	1 442,91	0,01111	0,41531	0,00000	0,00000	RTS 24/ II	RTS 24/ II
		Místnost :										
		č. 515, 521 : (11,7373+0,608)*4		49,38000								
		Spádovaná plocha k vpusti : -1,5*2*4		-12,00000								
8	632443321R00	Potěr CemFlow® CF 30, plocha do 500 m2, tl. 50 mm	m2	12,34530	439,50	5 425,76	0,11110	1,37156	0,00000	0,00000	RTS 24/ II	RTS 24/ II
		Místnost :										
		č. 515, 521 : 11,7373+0,608		12,35000								

Položkový rozpočet

S:	0001	S-CENTRUM Hodonín
O:	ZL	Změnové listy
R:	ZL 01	Místnost 515, 521

P.č.	Číslo položky	Název položky	MJ	Množství	Cena / MJ	Celkem	Hmotnost / MJ	Hmotnost celk.(t)	Dem. hmotnost / MJ	Dem. hmotnost celk.(t)	Cen. soustava / platnost	Cenová úroveň
9	632479124R00	Reprofilační potěr PCI Pericem EBF Special tl. do 20 mm, včetně spojovacího můstku	m2	3,00000	786,00	2 358,00	0,04436	0,13308	0,00000	0,00000	RTS 24/ II	RTS 24/ II
		Spádovaná plocha k vpusti : 1,5*2		3,00000								
Díl: 96		**Bourání konstrukcí**				**1 083,59**						
22	965042141R00	Bourání podkladů pod dlažby nebo litých celistvých dlažeb a mazanin betonových nebo z litého asfaltu, tloušťky do 100 mm, plochy přes 4 m2	m3	0,98762	2 621,25	2 588,80	0,00000	0,00000	2,20000	2,17276	RTS 24/ II	SOD
		Místnost :										
		č. 515,521 : (11,7373+0,608)*0,08		0,99000								
25	965048515R00	Broušení betonového povrchu do tloušťky 5 mm	m2	-12,34530	270,75	-3 342,49	0,00000	0,00000	0,01260	-0,15555	RTS 24/ II	SOD
		Místnost :										
		č. 515,521 : -(11,7373+0,608)		-12,35000								
54	970241100R00	Řezání prostého betonu hloubka řezu 100 mm	m	3,74000	491,25	1 837,28	0,00000	0,00000	0,00046	0,00172	RTS 24/ II	SOD
		Řezání stávajících podlah : 3,74		3,74000								
Díl: 99		**Staveništní přesun hmot**				**355,79**						
13	998014021R00	Přesun hmot, budovy mont. vícepodl. s pláštěm, 18m	t	1,91801	185,50	355,79	0,00000	0,00000	0,00000	0,00000	RTS 24/ II	RTS 24/ II
Díl: 711		**Izolace proti vodě**				**163,82**						
114	711170101R00	Odstranění izolace proti vodě - fólie vodorovná, volně	m2	12,34530	13,27	163,82	0,00000	0,00000	0,00143	0,01765	RTS 24/ II	SOD
		Místnost :										
		č. 515,521 : 11,7373+0,608		12,35000								
Díl: 712		**Povlakové krytiny**				**187,03**						
123	713102121R00	Odstranění tepelné izolace z desek, lamel, rohoží, pásů a foukané izolace podlah, volně uložené, z minerálních desek, lamel, rohoží a pásů, tloušťky do 100 mm	m2	12,34530	15,15	187,03	0,00000	0,00000	0,00220	0,02716	RTS 24/ II	SOD
		Místnost :										
		č. 515, 521 : 11,7373+0,608		12,35000								

Položkový rozpočet

S:	0001	S-CENTRUM Hodonín
O:	ZL	Změnové listy
R:	ZL 01	Místnost 515, 521

P.č.	Číslo položky	Název položky	MJ	Množství	Cena / MJ	Celkem	Hmotnost / MJ	Hmotnost celk.(t)	Dem. hmotnost / MJ	Dem. hmotnost celk.(t)	Cen. soustava / platnost	Cenová úroveň
Díl: 713		**Izolace tepelné**				**3 594,50**						
221	713121111RT1	Montáž tepelné nebo kročejové izolace podlah na sucho, jednovrstvé materiál ve specifikaci	m2	12,34530	41,40	511,10	0,00000	0,00000	0,00000	0,00000	RTS 24/ II	SOD
		Místnost :										
		č. 515,521 : 11,7373+0,608		12,35000								
227	713191100RT9	Položení separační fólie včetně dodávky PE fólie	m2	13,57983	45,72	620,87	0,00003	0,00041	0,00000	0,00000	RTS 24/ II	SOD
		Místnost :										
		č. 515. 521 : 11,7373+0,608		12,35000								
		Koeficient Ztratné: 0,1		1,23000								
18	713191221R00	Dilatační pásek podél stěn výšky 100 mm včetně dodávky	m	24,48270	34,40	842,20	0,00000	0,00000	0,00000	0,00000	RTS 24/ II	RTS 24/ II
		Místnost :										
		č. 515 : 1,567+1,086+2,282+0,3+1,3+0,3+0,25+3,05+0,38+0,38+1,6		12,49000								
		č. 521 : 1,995+0,9+0,185+2+1,5+0,962+2,22		9,76000								
		Koeficient Ztratné: 0,1		2,23000								
19	28375766.AR	Deska izolační EPS 100, BACHL	m3	0,64813	2 500,00	1 620,33	0,02000	0,01296	0,00000	0,00000	RTS 24/ II	RTS 24/ II
		Místnost :										
		č. 515,521 : (11,7373+0,608)*0,05		0,62000								
		Koeficient : 0,05		0,03000								
Díl: 775		**Podlahy vlysové a parketové**				**857,87**						
20	775981101R00	Montáž přechodové, podlahové lišty do tmele	m	1,30000	96,70	125,71	0,00000	0,00000	0,00000	0,00000	RTS 24/ II	RTS 24/ II
		nebo samolepicí lišty										
		Lišta přechod Chodba - Jednolůžkový pokoj : 1,3		1,30000								
21	775981122R00	Lišta nerezová přechodová,stejná výška vlys.podlah	m	1,43000	512,00	732,16	0,00044	0,00063	0,00000	0,00000	RTS 24/ II	RTS 24/ II

Položkový rozpočet

S:	0001	S-CENTRUM Hodonín
O:	ZL	Změnové listy
R:	ZL 01	Místnost 515, 521

P.č.	Číslo položky	Název položky	MJ	Množství	Cena / MJ	Celkem	Hmotnost / MJ	Hmotnost celk.(t)	Dem. hmotnost / MJ	Dem. hmotnost celk.(t)	Cen. soustava / platnost	Cenová úroveň
		Lišta přechod Chodba - Jednolůžkový pokoj : 1,3		1,30000								
		Koeficient Ztratné: 0,1		0,13000								
Díl: 777		**Podlahy ze syntetických hmot**				**111,11**						
22	777101101R00	Příprava podkladu - vysávání podlah prům.vysavačem	m2	12,34530	9,00	111,11	0,00000	0,00000	0,00000	0,00000	RTS 24/ II	RTS 24/ II
		Místnost :										
		č. 515, 521 : 11,7373+0,608		12,35000								
Díl: D96		**Přesuny suti a vybouraných hmot**				**2 316,28**						
172	979081111R00	Odvoz suti a vybour. hmot na skládku do 1 km	t	2,21759	192,85	427,66	0,00000	0,00000	0,00000	0,00000	RTS 24/ II	SOD
		Odkaz na mn. položky pořadí 24 : 2,22000		2,22000								
173	979081121R00	Odvoz suti a vybouraných hmot na skládku příplatek za každý další 1 km	t	31,04621	17,50	543,31	0,00000	0,00000	0,00000	0,00000	RTS 24/ II	SOD
		Odkaz na mn. položky pořadí 22 : 2,21786*14		31,05000								
174	979082111R00	Vnitrostaveništní doprava suti a vybouraných hmot do 10 m	t	2,21759	274,05	607,73	0,00000	0,00000	0,00000	0,00000	RTS 24/ II	SOD
		Odkaz na mn. položky pořadí 28 : 2,17000		2,17000								
		Odkaz na mn. položky pořadí 26 : 0,03000		0,03000								
		Odkaz na mn. položky pořadí 27 : 0,02000		0,02000								
175	979082121R00	Vnitrostaveništní doprava suti a vybouraných hmot příplatek k ceně za každých dalších 5 m	t	8,87034	30,52	270,72	0,00000	0,00000	0,00000	0,00000	RTS 24/ II	SOD
		Odkaz na mn. položky pořadí 24 : 2,21750*4		8,87000								
183	979990146R00	Poplatek za skládku za uložení, čistý polystyren, čistá minerální a skelná vata, , skupina 17 06 04 z Katalogu odpadů	t	0,02716	4 600,00	124,94	0,00000	0,00000	0,00000	0,00000	RTS 24/ II	SOD
		Odkaz na dem. hmot. položky pořadí 14 : 0,03000		0,03000								
187	979990181R00	Poplatek za skládku za uložení, PVC podlahová krytina, , skupina 20 03 07 z Katalogu odpadů	t	0,01765	4 600,00	81,19	0,00000	0,00000	0,00000	0,00000	RTS 24/ II	SOD
		Odkaz na dem. hmot. položky pořadí 13 : 0,02000		0,02000								

Položkový rozpočet

S:	0001	S-CENTRUM Hodonín
O:	ZL	Změnové listy
R:	ZL 01	Místnost 515, 521

P.č.	Číslo položky	Název položky	MJ	Množství	Cena / MJ	Celkem	Hmotnost / MJ	Hmotnost celk.(t)	Dem. hmotnost / MJ	Dem. hmotnost celk.(t)	Cen. soustava / platnost	Cenová úroveň
177	979990103R00	Poplatek za skládku za uložení, betonu, , skupina 17 01 01 z Katalogu odpadů	t	2,17277	120,00	260,73	0,00000	0,00000	0,00000	0,00000	Vlastní	SOD
		Odkaz na dem. hmot. položky pořadí 9 : 2,17000		2,17000								

Položkový rozpočet

S:	0001	S-CENTRUM Hodonín
O:	ZL	Změnové listy
R:	ZL 01	Místnost 516, 522

P.č.	Číslo položky	Název položky	MJ	Množství	Cena / MJ	Celkem	Hmotnost / MJ	Hmotnost celk.(t)	Dem. hmotnost / MJ	Dem. hmotnost celk.(t)	Cen. soustava / platnost	Cenová úroveň
Díl: 3		**Svislé a kompletní konstrukce**				**884,40**						
1	317329224R00	Příplatek za výrobu betonu C 25/30 ze suché pytlované směsi (pro malé objemy prací)	m3	0,06000	14 740,00	884,40	-0,26260	-0,01576	0,00000	0,00000	RTS 24/ II	RTS 24/ II
		Spádovaná plocha k vpusti : 1,5*2*0,02		0,06000								
Díl: 62		**Úpravy povrchů vnější**				**1 602,65**						
2	624602115R00	Tmelení spár š. 30 mm hl. 2,1 mm elastickým tmelem Soudalseal	m	2,86700	559,00	1 602,65	0,00087	0,00249	0,00000	0,00000	RTS 24/ II	RTS 24/ II
		1,567+1,3		2,87000								
Díl: 63		**Podlahy a podlahové konstrukce**				**14 452,30**						
3	631317105R00	Řezání dilatační spáry hl. 0-50 mm, beton prostý	m	3,77300	73,50	277,32	0,00000	0,00000	0,00000	0,00000	RTS 24/ II	RTS 24/ II
		Prořezání spáry pro sponkování : 2,173		2,17000								
		1,6		1,60000								
4	631663111R00	Oprava trhlin epoxidovou pryskyřicí	m	3,77300	1 121,00	4 229,53	0,00300	0,01132	0,00000	0,00000	RTS 24/ II	RTS 24/ II
		Zalití po sponkování : 2,173		2,17000								
		1,6		1,60000								
5	632401922R00	Příplatek k potěrům za sklon 15-30° tloušťky 20 mm	m2	3,00000	28,90	86,70	0,00000	0,00000	0,00000	0,00000	RTS 24/ II	RTS 24/ II
		Koupelna 522 : 2*1,5		3,00000								
6	632441491R00	Broušení anhydritových potěrů - odstranění šlemu	m2	12,34530	51,20	632,08	0,00000	0,00000	0,00000	0,00000	RTS 24/ II	RTS 24/ II
		Místnost :										
		č. 516,522 : 11,7373+0,608		12,35000								
7	632443312R00	Potěr CemFlow® CF 30, do 100 m2, přípl. zkd 5 mm	m2	37,38120	38,60	1 442,91	0,01111	0,41531	0,00000	0,00000	RTS 24/ II	RTS 24/ II
		Místnost :										
		č. 516,522 : (11,7373+0,608)*4		49,38000								
		Spádovaná plocha k vpusti : -1,5*2*4		-12,00000								
8	632443321R00	Potěr CemFlow® CF 30, plocha do 500 m2, tl. 50 mm	m2	12,34530	439,50	5 425,76	0,11110	1,37156	0,00000	0,00000	RTS 24/ II	RTS 24/ II
		Místnost :										
		č. 516,522 : 11,7373+0,608		12,35000								

Položkový rozpočet

S:	0001	S-CENTRUM Hodonín
O:	ZL	Změnové listy
R:	ZL 01	Místnost 516, 522

P.č.	Číslo položky	Název položky	MJ	Množství	Cena / MJ	Celkem	Hmotnost / MJ	Hmotnost celk.(t)	Dem. hmotnost / MJ	Dem. hmotnost celk.(t)	Cen. soustava / platnost	Cenová úroveň
9	632479124R00	Reprofilační potěr PCI Pericem EBF Special tl. do 20 mm, včetně spojovacího můstku	m2	3,00000	786,00	2 358,00	0,04436	0,13308	0,00000	0,00000	RTS 24/ II	RTS 24/ II
		Spádovaná plocha k vpusti : 1,5*2		3,00000								
Díl: 96		**Bourání konstrukcí**				**1 083,59**						
22	965042141R00	Bourání podkladů pod dlažby nebo litých celistvých dlažeb a mazanin betonových nebo z litého asfaltu, tloušťky do 100 mm, plochy přes 4 m2	m3	0,98762	2 621,25	2 588,80	0,00000	0,00000	2,20000	2,17276	RTS 24/ II	SOD
		Místnost :										
		č. 516,522 : (11,7373+0,608)*0,08		0,99000								
25	965048515R00	Broušení betonového povrchu do tloušťky 5 mm	m2	-12,34530	270,75	-3 342,49	0,00000	0,00000	0,01260	-0,15555	RTS 24/ II	SOD
		Místnost :										
		č. 516,522 : -(11,7373+0,608)		-12,35000								
54	970241100R00	Řezání prostého betonu hloubka řezu 100 mm	m	3,74000	491,25	1 837,28	0,00000	0,00000	0,00046	0,00172	RTS 24/ II	SOD
		Řezání stávajících podlah : 3,74		3,74000								
Díl: 99		**Staveništní přesun hmot**				**355,79**						
13	998014021R00	Přesun hmot, budovy mont. vícepodl. s pláštěm, 18m	t	1,91801	185,50	355,79	0,00000	0,00000	0,00000	0,00000	RTS 24/ II	RTS 24/ II
Díl: 711		**Izolace proti vodě**				**163,82**						
114	711170101R00	Odstranění izolace proti vodě - fólie vodorovná, volně	m2	12,34530	13,27	163,82	0,00000	0,00000	0,00143	0,01765	RTS 24/ II	SOD
		Místnost :										
		č. 516,522 : 11,7373+0,608		12,35000								
Díl: 712		**Povlakové krytiny**				**187,03**						
123	713102121R00	Odstranění tepelné izolace z desek, lamel, rohoží, pásů a foukané izolace podlah, volně uložené, z minerálních desek, lamel, rohoží a pásů, tloušťky do 100 mm	m2	12,34530	15,15	187,03	0,00000	0,00000	0,00220	0,02716	RTS 24/ II	SOD
		Místnost :										
		č. 516,522 : 11,7373+0,608		12,35000								

Položkový rozpočet

S:	0001	S-CENTRUM Hodonín
O:	ZL	Změnové listy
R:	ZL 01	Místnost 516, 522

P.č.	Číslo položky	Název položky	MJ	Množství	Cena / MJ	Celkem	Hmotnost / MJ	Hmotnost celk.(t)	Dem. hmotnost / MJ	Dem. hmotnost celk.(t)	Cen. soustava / platnost	Cenová úroveň
Díl: 713		**Izolace tepelné**				**3 594,50**						
221	713121111RT1	Montáž tepelné nebo kročejové izolace podlah na sucho, jednovrstvé materiál ve specifikaci	m2	12,34530	41,40	511,10	0,00000	0,00000	0,00000	0,00000	RTS 24/ II	SOD
		Místnost :										
		č. 516,522 : 11,7373+0,608		12,35000								
227	713191100RT9	Položení separační fólie včetně dodávky PE fólie	m2	13,57983	45,72	620,87	0,00003	0,00041	0,00000	0,00000	RTS 24/ II	SOD
		Místnost :										
		č. 516,522 : 11,7373+0,608		12,35000								
		Koeficient Ztratné: 0,1		1,23000								
18	713191221R00	Dilatační pásek podél stěn výšky 100 mm včetně dodávky	m	24,48270	34,40	842,20	0,00000	0,00000	0,00000	0,00000	RTS 24/ II	RTS 24/ II
		Místnost :										
		č. 516 : 1,567+1,086+2,282+0,3+1,3+0,3+0,25+3,05+0,38+0,38+1,6		12,49000								
		č. 522 : 1,995+0,9+0,185+2+1,5+0,962+2,22		9,76000								
		Koeficient Ztratné: 0,1		2,23000								
19	28375766.AR	Deska izolační EPS 100, BACHL	m3	0,64813	2 500,00	1 620,33	0,02000	0,01296	0,00000	0,00000	RTS 24/ II	RTS 24/ II
		Místnost :										
		č. 516,522 : (11,7373+0,608)*0,05		0,62000								
		Koeficient : 0,05		0,03000								
Díl: 775		**Podlahy vlysové a parketové**				**857,87**						
20	775981101R00	Montáž přechodové, podlahové lišty do tmele	m	1,30000	96,70	125,71	0,00000	0,00000	0,00000	0,00000	RTS 24/ II	RTS 24/ II
		nebo samolepicí lišty										
		Lišta přechod Chodba - Jednolůžkový pokoj : 1,3		1,30000								
21	775981122R00	Lišta nerezová přechodová,stejná výška vlys.podlah	m	1,43000	512,00	732,16	0,00044	0,00063	0,00000	0,00000	RTS 24/ II	RTS 24/ II

Položkový rozpočet

S:	0001	S-CENTRUM Hodonín
O:	ZL	Změnové listy
R:	ZL 01	Místnost 516, 522

P.č.	Číslo položky	Název položky	MJ	Množství	Cena / MJ	Celkem	Hmotnost / MJ	Hmotnost celk.(t)	Dem. hmotnost / MJ	Dem. hmotnost celk.(t)	Cen. soustava / platnost	Cenová úroveň
		Lišta přechod Chodba - Jednolůžkový pokoj : 1,3		1,30000								
		Koeficient Ztratné: 0,1		0,13000								
Díl: 777		**Podlahy ze syntetických hmot**				**111,11**						
22	777101101R00	Příprava podkladu - vysávání podlah prům.vysavačem	m2	12,34530	9,00	111,11	0,00000	0,00000	0,00000	0,00000	RTS 24/ II	RTS 24/ II
		Místnost :										
		č. 516,522 : 11,7373+0,608		12,35000								
Díl: D96		**Přesuny suti a vybouraných hmot**				**2 316,28**						
172	979081111R00	Odvoz suti a vybour. hmot na skládku do 1 km	t	2,21759	192,85	427,66	0,00000	0,00000	0,00000	0,00000	RTS 24/ II	SOD
		Odkaz na mn. položky pořadí 24 : 2,22000		2,22000								
173	979081121R00	Odvoz suti a vybouraných hmot na skládku příplatek za každý další 1 km	t	31,04621	17,50	543,31	0,00000	0,00000	0,00000	0,00000	RTS 24/ II	SOD
		Odkaz na mn. položky pořadí 22 : 2,21786*14		31,05000								
174	979082111R00	Vnitrostaveništní doprava suti a vybouraných hmot do 10 m	t	2,21759	274,05	607,73	0,00000	0,00000	0,00000	0,00000	RTS 24/ II	SOD
		Odkaz na mn. položky pořadí 28 : 2,17000		2,17000								
		Odkaz na mn. položky pořadí 26 : 0,03000		0,03000								
		Odkaz na mn. položky pořadí 27 : 0,02000		0,02000								
175	979082121R00	Vnitrostaveništní doprava suti a vybouraných hmot příplatek k ceně za každých dalších 5 m	t	8,87034	30,52	270,72	0,00000	0,00000	0,00000	0,00000	RTS 24/ II	SOD
		Odkaz na mn. položky pořadí 24 : 2,21750*4		8,87000								
183	979990146R00	Poplatek za skládku za uložení, čistý polystyren, čistá minerální a skelná vata, , skupina 17 06 04 z Katalogu odpadů	t	0,02716	4 600,00	124,94	0,00000	0,00000	0,00000	0,00000	RTS 24/ II	SOD
		Odkaz na dem. hmot. položky pořadí 14 : 0,03000		0,03000								
187	979990181R00	Poplatek za skládku za uložení, PVC podlahová krytina, , skupina 20 03 07 z Katalogu odpadů	t	0,01765	4 600,00	81,19	0,00000	0,00000	0,00000	0,00000	RTS 24/ II	SOD
		Odkaz na dem. hmot. položky pořadí 13 : 0,02000		0,02000								

Položkový rozpočet

S:	0001	S-CENTRUM Hodonín
O:	ZL	Změnové listy
R:	ZL 01	Místnost 516, 522

P.č.	Číslo položky	Název položky	MJ	Množství	Cena / MJ	Celkem	Hmotnost / MJ	Hmotnost celk.(t)	Dem. hmotnost / MJ	Dem. hmotnost celk.(t)	Cen. soustava / platnost	Cenová úroveň
177	979990103R00	Poplatek za skládku za uložení, betonu, , skupina 17 01 01 z Katalogu odpadů	t	2,17277	120,00	260,73	0,00000	0,00000	0,00000	0,00000	Vlastní	SOD
		Odkaz na dem. hmot. položky pořadí 9 : 2,17000		2,17000								

Položkový rozpočet

S:	0001	S-CENTRUM Hodonín
O:	ZL	Změnové listy
R:	ZL 01	Místnost 517, 523

P.č.	Číslo položky	Název položky	MJ	Množství	Cena / MJ	Celkem	Hmotnost / MJ	Hmotnost celk.(t)	Dem. hmotnost / MJ	Dem. hmotnost celk.(t)	Cen. soustava / platnost	Cenová úroveň
Díl: 3		**Svislé a kompletní konstrukce**				**884,40**						
1	317329224R00	Příplatek za výrobu betonu C 25/30 ze suché pytlované směsi (pro malé objemy prací)	m3	0,06000	14 740,00	884,40	-0,26260	-0,01576	0,00000	0,00000	RTS 24/ II	RTS 24/ II
		Spádovaná plocha k vpusti : 1,5*2*0,02		0,06000								
Díl: 63		**Podlahy a podlahové konstrukce**				**14 452,30**						
2	631317105R00	Řezání dilatační spáry hl. 0-50 mm, beton prostý	m	3,77300	73,50	277,32	0,00000	0,00000	0,00000	0,00000	RTS 24/ II	RTS 24/ II
		Prořezání spáry pro sponkování : 2,173		2,17000								
		1,6		1,60000								
3	631663111R00	Oprava trhlin epoxidovou pryskyřicí	m	3,77300	1 121,00	4 229,53	0,00300	0,01132	0,00000	0,00000	RTS 24/ II	RTS 24/ II
		Zalití po sponkování : 2,173		2,17000								
		1,6		1,60000								
Díl: 62		**Úpravy povrchů vnější**				**1 599,86**						
4	624602115R00	Tmelení spár š. 30 mm hl. 2,1 mm elastickým tmelem Soudalseal	m	2,86200	559,00	1 599,86	0,00087	0,00249	0,00000	0,00000	RTS 24/ II	RTS 24/ II
		1,562+1,3		2,86000								
Díl: 63		**Podlahy a podlahové konstrukce**				**14 452,30**						
5	632401922R00	Příplatek k potěrům za sklon 15-30° tloušťky 20 mm	m2	3,00000	28,90	86,70	0,00000	0,00000	0,00000	0,00000	RTS 24/ II	RTS 24/ II
		Koupelna 523 : 2*1,5		3,00000								
6	632441491R00	Broušení anhydritových potěrů - odstranění šlemu	m2	12,34530	51,20	632,08	0,00000	0,00000	0,00000	0,00000	RTS 24/ II	RTS 24/ II
		Místnost :										
		č. 517, 523 : 11,7373+0,608		12,35000								
7	632443312R00	Potěr CemFlow® CF 30, do 100 m2, připl. zkd 5 mm	m2	37,38120	38,60	1 442,91	0,01111	0,41531	0,00000	0,00000	RTS 24/ II	RTS 24/ II
		Místnost :										
		č. 517, 523 : (11,7373+0,608)*4		49,38000								
		Spádovaná plocha k vpusti : -1,5*2*4		-12,00000								
8	632443321R00	Potěr CemFlow® CF 30, plocha do 500 m2, tl. 50 mm	m2	12,34530	439,50	5 425,76	0,11110	1,37156	0,00000	0,00000	RTS 24/ II	RTS 24/ II
		Místnost :										

Položkový rozpočet

S:	0001	S-CENTRUM Hodonín
O:	ZL	Změnové listy
R:	ZL 01	Místnost 517, 523

P.č.	Číslo položky	Název položky	MJ	Množství	Cena / MJ	Celkem	Hmotnost / MJ	Hmotnost celk.(t)	Dem. hmotnost / MJ	Dem. hmotnost celk.(t)	Cen. soustava / platnost	Cenová úroveň
		č. 517, 523 : 11,7373+0,608		12,35000								
9	632479124R00	Reprofilační potěr PCI Pericem EBF Special tl. do 20 mm, včetně spojovacího můstku	m2	3,00000	786,00	2 358,00	0,04436	0,13308	0,00000	0,00000	RTS 24/ II	RTS 24/ II
		Spádovaná plocha k vpusti : 1,5*2		3,00000								
Díl: 96		**Bourání konstrukcí**				**1 081,13**						
22	965042141R00	Bourání podkladů pod dlažby nebo litých celistvých dlažeb a mazanin betonových nebo z litého asfaltu, tloušťky do 100 mm, plochy přes 4 m2	m3	0,98762	2 621,25	2 588,80	0,00000	0,00000	2,20000	2,17276	RTS 24/ II	SOD
		Místnost :										
		č. 517, 523 : (11,7373+0,608)*0,08		0,99000								
25	965048515R00	Broušení betonového povrchu do tloušťky 5 mm	m2	-12,34530	270,75	-3 342,49	0,00000	0,00000	0,01260	-0,15555	RTS 24/ II	SOD
		Místnost :										
		č. 517, 523 : -(11,7373+0,608)		-12,35000								
54	970241100R00	Řezání prostého betonu hloubka řezu 100 mm	m	3,73500	491,25	1 834,82	0,00000	0,00000	0,00046	0,00172	RTS 24/ II	SOD
		Řezání stávajících podlah : 3,735		3,73000								
Díl: 99		**Staveništní přesun hmot**				**355,79**						
13	998014021R00	Přesun hmot, budovy mont. vícepodl. s pláštěm, 18m	t	1,91800	185,50	355,79	0,00000	0,00000	0,00000	0,00000	RTS 24/ II	RTS 24/ II
Díl: 711		**Izolace proti vodě**				**163,82**						
114	711170101R00	Odstranění izolace proti vodě - fólie vodorovná, volně	m2	12,34530	13,27	163,82	0,00000	0,00000	0,00143	0,01765	RTS 24/ II	SOD
		Místnost :										
		č. 517, 523 : 11,7373+0,608		12,35000								
Díl: 712		**Povlakové krytiny**				**187,03**						
123	713102121R00	Odstranění tepelné izolace z desek, lamel, rohoží, pásů a foukané izolace podlah, volně uložené, z minerálních desek, lamel, rohoží a pásů, tloušťky do 100 mm	m2	12,34530	15,15	187,03	0,00000	0,00000	0,00220	0,02716	RTS 24/ II	SOD
		Místnost :										

Položkový rozpočet

S:	0001	S-CENTRUM Hodonín
O:	ZL	Změnové listy
R:	ZL 01	Místnost 517, 523

P.č.	Číslo položky	Název položky	MJ	Množství	Cena / MJ	Celkem	Hmotnost / MJ	Hmotnost celk.(t)	Dem. hmotnost / MJ	Dem. hmotnost celk.(t)	Cen. soustava / platnost	Cenová úroveň
		č. 517, 523 : 11,7373+0,608		12,35000								
Díl: 713		**Izolace tepelné**				**3 594,32**						
221	713121111RT1	Montáž tepelné nebo kročejové izolace podlah na sucho, jednovrstvé materiál ve specifikaci	m2	12,34530	41,40	511,10	0,00000	0,00000	0,00000	0,00000	RTS 24/ II	SOD
		Místnost :										
		č. 517, 523 : 11,7373+0,608		12,35000								
227	713191100RT9	Položení separační fólie včetně dodávky PE fólie	m2	13,57983	45,72	620,87	0,00003	0,00041	0,00000	0,00000	RTS 24/ II	SOD
		Místnost :										
		č. 517, 523 : 11,7373+0,608		12,35000								
		Koeficient Ztratné: 0,1		1,23000								
18	713191221R00	Dilatační pásek podél stěn výšky 100 mm včetně dodávky	m	24,47720	34,40	842,02	0,00000	0,00000	0,00000	0,00000	RTS 24/ II	RTS 24/ II
		Místnost :										
		č. 517 : 1,562+1,086+2,282+0,3+1,3+0,3+0,25+3,05+0,38+0,38+1,6		12,49000								
		č. 523 : 1,995+0,9+0,185+2+1,5+0,962+2,22		9,76000								
		Koeficient Ztratné: 0,1		2,23000								
19	28375766.AR	Deska izolační EPS 100, BACHL	m3	0,64813	2 500,00	1 620,33	0,02000	0,01296	0,00000	0,00000	RTS 24/ II	RTS 24/ II
		Místnost :										
		č. 517, 523 : (11,7373+0,608)*0,05		0,62000								
		Koeficient : 0,05		0,03000								
Díl: 775		**Podlahy vlysové a parketové**				**857,87**						
20	775981101R00	Montáž přechodové, podlahové lišty do tmele	m	1,30000	96,70	125,71	0,00000	0,00000	0,00000	0,00000	RTS 24/ II	RTS 24/ II
		nebo samolepicí lišty										
		Lišta přechod Chodba - Jednolůžkový pokoj : 1,3		1,30000								

Položkový rozpočet

S:	0001	S-CENTRUM Hodonín
O:	ZL	Změnové listy
R:	ZL 01	Místnost 517, 523

P.č.	Číslo položky	Název položky	MJ	Množství	Cena / MJ	Celkem	Hmotnost / MJ	Hmotnost celk.(t)	Dem. hmotnost / MJ	Dem. hmotnost celk.(t)	Cen. soustava / platnost	Cenová úroveň
21	775981122R00	Lišta nerezová přechodová,stejná výška vlys.podlah	m	1,43000	512,00	732,16	0,00044	0,00063	0,00000	0,00000	RTS 24/ II	RTS 24/ II
		Lišta přechod Chodba - Jednolůžkový pokoj : 1,3		1,30000								
		Koeficient Ztratné: 0,1		0,13000								
Díl: 777		**Podlahy ze syntetických hmot**				**111,11**						
22	777101101R00	Příprava podkladu - vysávání podlah prům.vysavačem	m2	12,34530	9,00	111,11	0,00000	0,00000	0,00000	0,00000	RTS 24/ II	RTS 24/ II
		Místnost :										
		č. 517, 523 : 11,7373+0,608		12,35000								
Díl: D96		**Přesuny suti a vybouraných hmot**				**2 316,28**						
172	979081111R00	Odvoz suti a vybour. hmot na skládku do 1 km	t	2,21759	192,85	427,66	0,00000	0,00000	0,00000	0,00000	RTS 24/ II	SOD
		Odkaz na mn. položky pořadí 25 : 2,22000		2,22000								
173	979081121R00	Odvoz suti a vybouraných hmot na skládku příplatek za každý další 1 km	t	31,04621	17,50	543,31	0,00000	0,00000	0,00000	0,00000	RTS 24/ II	SOD
		Odkaz na mn. položky pořadí 23 : 2,21786*14		31,05000								
174	979082111R00	Vnitrostaveništní doprava suti a vybouraných hmot do 10 m	t	2,21759	274,05	607,73	0,00000	0,00000	0,00000	0,00000	RTS 24/ II	SOD
		Odkaz na mn. položky pořadí 29 : 2,17000		2,17000								
		Odkaz na mn. položky pořadí 27 : 0,03000		0,03000								
		Odkaz na mn. položky pořadí 28 : 0,02000		0,02000								
175	979082121R00	Vnitrostaveništní doprava suti a vybouraných hmot příplatek k ceně za každých dalších 5 m	t	8,87034	30,52	270,72	0,00000	0,00000	0,00000	0,00000	RTS 24/ II	SOD
		Odkaz na mn. položky pořadí 25 : 2,21750*4		8,87000								
183	979990146R00	Poplatek za skládku za uložení, čistý polystyren, čistá minerální a skelná vata, , skupina 17 06 04 z Katalogu odpadů	t	0,02716	4 600,00	124,94	0,00000	0,00000	0,00000	0,00000	RTS 24/ II	SOD
		Odkaz na dem. hmot. položky pořadí 15 : 0,03000		0,03000								

Položkový rozpočet

S:	0001	S-CENTRUM Hodonín
O:	ZL	Změnové listy
R:	ZL 01	Místnost 517, 523

P.č.	Číslo položky	Název položky	MJ	Množství	Cena / MJ	Celkem	Hmotnost / MJ	Hmotnost celk.(t)	Dem. hmotnost / MJ	Dem. hmotnost celk.(t)	Cen. soustava / platnost	Cenová úroveň
187	979990181R00	Poplatek za skládku za uložení, PVC podlahová krytina, , skupina 20 03 07 z Katalogu odpadů	t	0,01765	4 600,00	81,19	0,00000	0,00000	0,00000	0,00000	RTS 24/ II	SOD
		Odkaz na dem. hmot. položky pořadí 14 : 0,02000		0,02000								
177	979990103R00	Poplatek za skládku za uložení, betonu, , skupina 17 01 01 z Katalogu odpadů	t	2,17277	120,00	260,73	0,00000	0,00000	0,00000	0,00000	Vlastní	SOD
		Odkaz na dem. hmot. položky pořadí 10 : 2,17000		2,17000								

Položkový rozpočet

S:	0001	S-CENTRUM Hodonín
O:	ZL	Změnové listy
R:	ZL 01	Místnost 518, 524

P.č.	Číslo položky	Název položky	MJ	Množství	Cena / MJ	Celkem	Hmotnost / MJ	Hmotnost celk.(t)	Dem. hmotnost / MJ	Dem. hmotnost celk.(t)	Cen. soustava / platnost	Cenová úroveň
Díl: 3		**Svislé a kompletní konstrukce**				**884,40**						
1	317329224R00	Příplatek za výrobu betonu C 25/30 ze suché pytlované směsi (pro malé objemy prací)	m3	0,06000	14 740,00	884,40	-0,26260	-0,01576	0,00000	0,00000	RTS 24/ II	RTS 24/ II
		Spádovaná plocha k vpusti : 1,5*2*0,02		0,06000								
Díl: 62		**Úpravy povrchů vnější**				**1 599,86**						
2	624602115R00	Tmelení spár š. 30 mm hl. 2,1 mm elastickým tmelem Soudalseal	m	2,86200	559,00	1 599,86	0,00087	0,00249	0,00000	0,00000	RTS 24/ II	RTS 24/ II
		1,562+1,3		2,86000								
Díl: 63		**Podlahy a podlahové konstrukce**				**14 452,30**						
3	631317105R00	Řezání dilatační spáry hl. 0-50 mm, beton prostý	m	3,77300	73,50	277,32	0,00000	0,00000	0,00000	0,00000	RTS 24/ II	RTS 24/ II
		Prořezání spáry pro sponkování : 2,173		2,17000								
		1,6		1,60000								
4	631663111R00	Oprava trhlin epoxidovou pryskyřicí	m	3,77300	1 121,00	4 229,53	0,00300	0,01132	0,00000	0,00000	RTS 24/ II	RTS 24/ II
		Zalití po sponkování : 2,173		2,17000								
		1,6		1,60000								
5	632401922R00	Příplatek k potěrům za sklon 15-30° tloušťky 20 mm	m2	3,00000	28,90	86,70	0,00000	0,00000	0,00000	0,00000	RTS 24/ II	RTS 24/ II
		Koupelna 524 : 2*1,5		3,00000								
6	632441491R00	Broušení anhydritových potěrů - odstranění šlemu	m2	12,34530	51,20	632,08	0,00000	0,00000	0,00000	0,00000	RTS 24/ II	RTS 24/ II
		Místnost :										
		č. 518, 524 : 11,7373+0,608		12,35000								
7	632443312R00	Potěr CemFlow® CF 30, do 100 m2, přípl. zkd 5 mm	m2	37,38120	38,60	1 442,91	0,01111	0,41531	0,00000	0,00000	RTS 24/ II	RTS 24/ II
		Místnost :										
		č. 518, 524 : (11,7373+0,608)*4		49,38000								
		Spádovaná plocha k vpusti : -1,5*2*4		-12,00000								
8	632443321R00	Potěr CemFlow® CF 30, plocha do 500 m2, tl. 50 mm	m2	12,34530	439,50	5 425,76	0,11110	1,37156	0,00000	0,00000	RTS 24/ II	RTS 24/ II
		Místnost :										
		č. 518, 524 : 11,7373+0,608		12,35000								

Položkový rozpočet

S:	0001	S-CENTRUM Hodonín
O:	ZL	Změnové listy
R:	ZL 01	Místnost 518, 524

P.č.	Číslo položky	Název položky	MJ	Množství	Cena / MJ	Celkem	Hmotnost / MJ	Hmotnost celk.(t)	Dem. hmotnost / MJ	Dem. hmotnost celk.(t)	Cen. soustava / platnost	Cenová úroveň
9	632479124R00	Reprofilační potěr PCI Pericem EBF Special tl. do 20 mm, včetně spojovacího můstku	m2	3,00000	786,00	2 358,00	0,04436	0,13308	0,00000	0,00000	RTS 24/ II	RTS 24/ II
		Spádovaná plocha k vpusti : 1,5*2		3,00000								
Díl: 96		**Bourání konstrukcí**				**1 081,13**						
22	965042141R00	Bourání podkladů pod dlažby nebo litých celistvých dlažeb a mazanin betonových nebo z litého asfaltu, tloušťky do 100 mm, plochy přes 4 m2	m3	0,98762	2 621,25	2 588,80	0,00000	0,00000	2,20000	2,17276	RTS 24/ II	SOD
		Místnost :										
		č. 518, 524 : (11,7373+0,608)*0,08		0,99000								
25	965048515R00	Broušení betonového povrchu do tloušťky 5 mm	m2	-12,34530	270,75	-3 342,49	0,00000	0,00000	0,01260	-0,15555	RTS 24/ II	SOD
		Místnost :										
		č. 518, 524 : -(11,7373+0,608)		-12,35000								
54	970241100R00	Řezání prostého betonu hloubka řezu 100 mm	m	3,73500	491,25	1 834,82	0,00000	0,00000	0,00046	0,00172	RTS 24/ II	SOD
		Řezání stávajících podlah : 3,735		3,73000								
Díl: 99		**Staveništní přesun hmot**				**355,79**						
13	998014021R00	Přesun hmot, budovy mont. vícepodl. s pláštěm, 18m	t	1,91800	185,50	355,79	0,00000	0,00000	0,00000	0,00000	RTS 24/ II	RTS 24/ II
Díl: 711		**Izolace proti vodě**				**163,82**						
114	711170101R00	Odstranění izolace proti vodě - fólie vodorovná, volně	m2	12,34530	13,27	163,82	0,00000	0,00000	0,00143	0,01765	RTS 24/ II	SOD
		Místnost :										
		č. 518, 524 : 11,7373+0,608		12,35000								
Díl: 712		**Povlakové krytiny**				**187,03**						
123	713102121R00	Odstranění tepelné izolace z desek, lamel, rohoží, pásů a foukané izolace podlah, volně uložené, z minerálních desek, lamel, rohoží a pásů, tloušťky do 100 mm	m2	12,34530	15,15	187,03	0,00000	0,00000	0,00220	0,02716	RTS 24/ II	SOD
		Místnost :										
		č. 518, 524 : 11,7373+0,608		12,35000								

Položkový rozpočet

S:	0001	S-CENTRUM Hodonín
O:	ZL	Změnové listy
R:	ZL 01	Místnost 518, 524

P.č.	Číslo položky	Název položky	MJ	Množství	Cena / MJ	Celkem	Hmotnost / MJ	Hmotnost celk.(t)	Dem. hmotnost / MJ	Dem. hmotnost celk.(t)	Cen. soustava / platnost	Cenová úroveň
Díl: 713		**Izolace tepelné**				**3 594,32**						
221	713121111RT1	Montáž tepelné nebo kročejové izolace podlah na sucho, jednovrstvé materiál ve specifikaci	m2	12,34530	41,40	511,10	0,00000	0,00000	0,00000	0,00000	RTS 24/ II	SOD
		Místnost :										
		č. 518, 524 : 11,7373+0,608		12,35000								
227	713191100RT9	Položení separační fólie včetně dodávky PE fólie	m2	13,57983	45,72	620,87	0,00003	0,00041	0,00000	0,00000	RTS 24/ II	SOD
		Místnost :										
		č. 518, 524 : 11,7373+0,608		12,35000								
		Koeficient Ztratné: 0,1		1,23000								
18	713191221R00	Dilatační pásek podél stěn výšky 100 mm včetně dodávky	m	24,47720	34,40	842,02	0,00000	0,00000	0,00000	0,00000	RTS 24/ II	RTS 24/ II
		Místnost :										
		č. 518 : 1,562+1,086+2,282+0,3+1,3+0,3+0,25+3,05+0,38+0,38+1,6		12,49000								
		č. 524 : 1,995+0,9+0,185+2+1,5+0,962+2,22		9,76000								
		Koeficient Ztratné: 0,1		2,23000								
19	28375766.AR	Deska izolační EPS 100, BACHL	m3	0,64813	2 500,00	1 620,33	0,02000	0,01296	0,00000	0,00000	RTS 24/ II	RTS 24/ II
		Místnost :										
		č. 518, 524 : (11,7373+0,608)*0,05		0,62000								
		Koeficient : 0,05		0,03000								
Díl: 775		**Podlahy vlysové a parketové**				**857,87**						
20	775981101R00	Montáž přechodové, podlahové lišty do tmele	m	1,30000	96,70	125,71	0,00000	0,00000	0,00000	0,00000	RTS 24/ II	RTS 24/ II
		nebo samolepicí lišty										
		Lišta přechod Chodba - Jednolůžkový pokoj : 1,3		1,30000								
21	775981122R00	Lišta nerezová přechodová,stejná výška vlys.podlah	m	1,43000	512,00	732,16	0,00044	0,00063	0,00000	0,00000	RTS 24/ II	RTS 24/ II

Položkový rozpočet

S:	0001	S-CENTRUM Hodonín
O:	ZL	Změnové listy
R:	ZL 01	Místnost 518, 524

P.č.	Číslo položky	Název položky	MJ	Množství	Cena / MJ	Celkem	Hmotnost / MJ	Hmotnost celk.(t)	Dem. hmotnost / MJ	Dem. hmotnost celk.(t)	Cen. soustava / platnost	Cenová úroveň
		Lišta přechod Chodba - Jednolůžkový pokoj : 1,3		1,30000								
		Koeficient Ztratné: 0,1		0,13000								
Díl: 777		**Podlahy ze syntetických hmot**				**111,11**						
22	777101101R00	Příprava podkladu - vysávání podlah prům.vysavačem	m2	12,34530	9,00	111,11	0,00000	0,00000	0,00000	0,00000	RTS 24/ II	RTS 24/ II
		Místnost :										
		č. 518, 524 : 11,7373+0,608		12,35000								
Díl: D96		**Přesuny suti a vybouraných hmot**				**2 316,28**						
172	979081111R00	Odvoz suti a vybour. hmot na skládku do 1 km	t	2,21759	192,85	427,66	0,00000	0,00000	0,00000	0,00000	RTS 24/ II	SOD
		Odkaz na mn. položky pořadí 24 : 2,22000		2,22000								
173	979081121R00	Odvoz suti a vybouraných hmot na skládku příplatek za každý další 1 km	t	31,04621	17,50	543,31	0,00000	0,00000	0,00000	0,00000	RTS 24/ II	SOD
		Odkaz na mn. položky pořadí 22 : 2,21786*14		31,05000								
174	979082111R00	Vnitrostaveništní doprava suti a vybouraných hmot do 10 m	t	2,21759	274,05	607,73	0,00000	0,00000	0,00000	0,00000	RTS 24/ II	SOD
		Odkaz na mn. položky pořadí 28 : 2,17000		2,17000								
		Odkaz na mn. položky pořadí 26 : 0,03000		0,03000								
		Odkaz na mn. položky pořadí 27 : 0,02000		0,02000								
175	979082121R00	Vnitrostaveništní doprava suti a vybouraných hmot příplatek k ceně za každých dalších 5 m	t	8,87034	30,52	270,72	0,00000	0,00000	0,00000	0,00000	RTS 24/ II	SOD
		Odkaz na mn. položky pořadí 24 : 2,21750*4		8,87000								
183	979990146R00	Poplatek za skládku za uložení, čistý polystyren, čistá minerální a skelná vata, , skupina 17 06 04 z Katalogu odpadů	t	0,02716	4 600,00	124,94	0,00000	0,00000	0,00000	0,00000	RTS 24/ II	SOD
		Odkaz na dem. hmot. položky pořadí 14 : 0,03000		0,03000								
187	979990181R00	Poplatek za skládku za uložení, PVC podlahová krytina, , skupina 20 03 07 z Katalogu odpadů	t	0,01765	4 600,00	81,19	0,00000	0,00000	0,00000	0,00000	RTS 24/ II	SOD
		Odkaz na dem. hmot. položky pořadí 13 : 0,02000		0,02000								

Položkový rozpočet

S:	0001	S-CENTRUM Hodonín
O:	ZL	Změnové listy
R:	ZL 01	Místnost 518, 524

P.č.	Číslo položky	Název položky	MJ	Množství	Cena / MJ	Celkem	Hmotnost / MJ	Hmotnost celk.(t)	Dem. hmotnost / MJ	Dem. hmotnost celk.(t)	Cen. soustava / platnost	Cenová úroveň
177	979990103R00	Poplatek za skládku za uložení, betonu, , skupina 17 01 01 z Katalogu odpadů	t	2,17277	120,00	260,73	0,00000	0,00000	0,00000	0,00000	Vlastní	SOD
		Odkaz na dem. hmot. položky pořadí 9 : 2,17000		2,17000								

Položkový rozpočet

S:	0001	S-CENTRUM Hodonín
O:	ZL	Změnové listy
R:	ZL 01	Místnost 525, 530

P.č.	Číslo položky	Název položky	MJ	Množství	Cena / MJ	Celkem	Hmotnost / MJ	Hmotnost celk.(t)	Dem. hmotnost / MJ	Dem. hmotnost celk.(t)	Cen. soustava / platnost	Cenová úroveň
Díl: 3		**Svislé a kompletní konstrukce**				**884,40**						
1	317329224R00	Příplatek za výrobu betonu C 25/30 ze suché pytlované směsi (pro malé objemy prací)	m3	0,06000	14 740,00	884,40	-0,26260	-0,01576	0,00000	0,00000	RTS 24/ II	RTS 24/ II
		Koupelna 525 : 1,5*2*0,02		0,06000								
Díl: 62		**Úpravy povrchů vnější**				**1 748,55**						
2	624602115R00	Tmelení spár š. 30 mm hl. 2,1 mm elastickým tmelem Soudalseal	m	3,12800	559,00	1 748,55	0,00087	0,00272	0,00000	0,00000	RTS 24/ II	RTS 24/ II
		1,828+1,3		3,13000								
Díl: 63		**Podlahy a podlahové konstrukce**				**17 130,09**						
3	631317105R00	Řezání dilatační spáry hl. 0-50 mm, beton prostý	m	4,68800	73,50	344,57	0,00000	0,00000	0,00000	0,00000	RTS 24/ II	RTS 24/ II
		Zalití po sponkování : 2,788		2,79000								
		1,9		1,90000								
4	631663111R00	Oprava trhlin epoxidovou pryskyřicí	m	4,68800	1 121,00	5 255,25	0,00300	0,01406	0,00000	0,00000	RTS 24/ II	RTS 24/ II
		Zalití po sponkování : 2,788		2,79000								
		1,9		1,90000								
5	632401922R00	Příplatek k potěrům za sklon 15-30° tloušťky 20 mm	m2	3,00000	28,90	86,70	0,00000	0,00000	0,00000	0,00000	RTS 24/ II	RTS 24/ II
		Koupelna 525 : 1,5*2		3,00000								
6	632441491R00	Broušení anhydritových potěrů - odstranění šlemu	m2	14,80200	51,20	757,86	0,00000	0,00000	0,00000	0,00000	RTS 24/ II	RTS 24/ II
		Místnost :										
		č. 525,530 : 14,802		14,80000								
7	632443312R00	Potěr CemFlow® CF 30, do 100 m2, přípl. zkd 5 mm	m2	47,20800	38,60	1 822,23	0,01111	0,52448	0,00000	0,00000	RTS 24/ II	RTS 24/ II
		Místnost :										
		č. 525,530 : 14,802*4		59,21000								
		Spádovaná plocha k vpusti : -1,5*2*4		-12,00000								
8	632443321R00	Potěr CemFlow® CF 30, plocha do 500 m2, tl. 50 mm	m2	14,80200	439,50	6 505,48	0,11110	1,64450	0,00000	0,00000	RTS 24/ II	RTS 24/ II
		Místnost :										
		č. 525,530 : 14,08+0,722		14,80000								

Položkový rozpočet

S:	0001	S-CENTRUM Hodonín
O:	ZL	Změnové listy
R:	ZL 01	Místnost 525, 530

P.č.	Číslo položky	Název položky	MJ	Množství	Cena / MJ	Celkem	Hmotnost / MJ	Hmotnost celk.(t)	Dem. hmotnost / MJ	Dem. hmotnost celk.(t)	Cen. soustava / platnost	Cenová úroveň
9	632479124R00	Reprofilační potěr PCI Pericem EBF Special tl. do 20 mm, včetně spojovacího můstku	m2	3,00000	786,00	2 358,00	0,04436	0,13308	0,00000	0,00000	RTS 24/ II	RTS 24/ II
		Koupelna 525 : 1,5*2		3,00000								
Díl: 96		**Bourání konstrukcí**				**1 361,00**						
22	965042141R00	Bourání podkladů pod dlažby nebo litých celistvých dlažeb a mazanin betonových nebo z litého asfaltu, tloušťky do 100 mm, plochy přes 4 m2	m3	1,18416	2 621,25	3 103,98	0,00000	0,00000	2,20000	2,60515	RTS 24/ II	SOD
		Místnost :										
		č. 520,530 : 14,802*0,08		1,18000								
25	965048515R00	Broušení betonového povrchu do tloušťky 5 mm	m2	-14,80200	270,75	-4 007,64	0,00000	0,00000	0,01260	-0,18651	RTS 24/ II	SOD
		Místnost :										
		č. 525,530 : -14,802		-14,80000								
54	970241100R00	Řezání prostého betonu hloubka řezu 100 mm	m	4,61000	491,25	2 264,66	0,00000	0,00000	0,00046	0,00212	RTS 24/ II	SOD
		Řezání stávajících podlah : 4,61		4,61000								
Díl: 99		**Staveništní přesun hmot**				**427,22**						
13	998014021R00	Přesun hmot, budovy mont. vícepodl. s pláštěm, 18m	t	2,30309	185,50	427,22	0,00000	0,00000	0,00000	0,00000	RTS 24/ II	RTS 24/ II
Díl: 711		**Izolace proti vodě**				**196,42**						
114	711170101R00	Odstranění izolace proti vodě - fólie vodorovná, volně	m2	14,80200	13,27	196,42	0,00000	0,00000	0,00143	0,02117	RTS 24/ II	SOD
		Místnost :										
		č. 525,530 : 14,802		14,80000								
Díl: 712		**Povlakové krytiny**				**224,25**						
123	713102121R00	Odstranění tepelné izolace z desek, lamel, rohoží, pásů a foukané izolace podlah, volně uložené, z minerálních desek, lamel, rohoží a pásů, tloušťky do 100 mm	m2	14,80200	15,15	224,25	0,00000	0,00000	0,00220	0,03256	RTS 24/ II	SOD
		Místnost :										
		č. 525,530 : 14,802		14,80000								

Položkový rozpočet

S:	0001	S-CENTRUM Hodonín
O:	ZL	Změnové listy
R:	ZL 01	Místnost 525, 530

P.č.	Číslo položky	Název položky	MJ	Množství	Cena / MJ	Celkem	Hmotnost / MJ	Hmotnost celk.(t)	Dem. hmotnost / MJ	Dem. hmotnost celk.(t)	Cen. soustava / platnost	Cenová úroveň
Díl: 713		**Izolace tepelné**				**4 336,48**						
221	713121111RT1	Montáž tepelné nebo kročejové izolace podlah na sucho, jednovrstvé materiál ve specifikaci	m2	14,80200	41,40	612,80	0,00000	0,00000	0,00000	0,00000	RTS 24/ II	SOD
		Místnost :										
		č. 525,530 : 14,802		14,80000								
227	713191100RT9	Položení separační fólie včetně dodávky PE fólie	m2	16,28220	45,72	744,42	0,00003	0,00049	0,00000	0,00000	RTS 24/ II	SOD
		Místnost :										
		č. 525,530 : 14,802		14,80000								
		Koeficient Ztratné: 0,1		1,48000								
18	713191221R00	Dilatační pásek podél stěn výšky 100 mm včetně dodávky	m	30,13120	34,40	1 036,51	0,00000	0,00000	0,00000	0,00000	RTS 24/ II	RTS 24/ II
		Pásek podél stěn : 0,3+1,9+0,3+1,828+1,095+2,279+0,05+0,3+1,3+0,3+0,66 +7,75+1,765+2,215+2,05+0,9+0,4+2		27,39000								
		Koeficient Ztratné: 0,1		2,74000								
19	28375766.AR	Deska izolační EPS 100, BACHL	m3	0,77710	2 500,00	1 942,75	0,02000	0,01554	0,00000	0,00000	RTS 24/ II	RTS 24/ II
		Místnost :										
		č. 525,530 : 14,802*0,05		0,74000								
		Koeficient : 0,05		0,04000								
Díl: 775		**Podlahy vlysové a parketové**				**857,87**						
20	775981101R00	Montáž přechodové, podlahové lišty do tmele	m	1,30000	96,70	125,71	0,00000	0,00000	0,00000	0,00000	RTS 24/ II	RTS 24/ II
		nebo samolepicí lišty										
		Lišta přechod Chodba - Jednolůžkový pokoj : 1,3		1,30000								
21	775981122R00	Lišta nerezová přechodová,stejná výška vlys.podlah	m	1,43000	512,00	732,16	0,00044	0,00063	0,00000	0,00000	RTS 24/ II	RTS 24/ II
		Lišta přechod Chodba - Jednolůžkový pokoj : 1,3		1,30000								
		Koeficient Ztratné: 0,1		0,13000								

Položkový rozpočet

S:	0001	S-CENTRUM Hodonín
O:	ZL	Změnové listy
R:	ZL 01	Místnost 525, 530

P.č.	Číslo položky	Název položky	MJ	Množství	Cena / MJ	Celkem	Hmotnost / MJ	Hmotnost celk.(t)	Dem. hmotnost / MJ	Dem. hmotnost celk.(t)	Cen. soustava / platnost	Cenová úroveň
Díl: 776		**Podlahy povlakové**				**66,61**						
707	776101101R00	Přípravné práce vysávání povlakových podlah průmyslovým vysavačem	m2	14,80200	4,50	66,61	0,00000	0,00000	0,00000	0,00000	RTS 24/ II	SOD
		Místnost :										
		č. 525,530 : 14,802		14,80000								
Díl: D96		**Přesuny suti a vybouraných hmot**				**2 777,25**						
172	979081111R00	Odvoz suti a vybour. hmot na skládku do 1 km	t	2,65888	192,85	512,77	0,00000	0,00000	0,00000	0,00000	RTS 24/ II	SOD
		Odkaz na mn. položky pořadí 25 : 2,66000		2,66000								
173	979081121R00	Odvoz suti a vybouraných hmot na skládku příplatek za každý další 1 km	t	37,22432	17,50	651,43	0,00000	0,00000	0,00000	0,00000	RTS 24/ II	SOD
		Odkaz na mn. položky pořadí 23 : 2,65857*14		37,22000								
174	979082111R00	Vnitrostaveništní doprava suti a vybouraných hmot do 10 m	t	2,65888	274,05	728,67	0,00000	0,00000	0,00000	0,00000	RTS 24/ II	SOD
		Odkaz na mn. položky pořadí 29 : 2,61000		2,61000								
		Odkaz na mn. položky pořadí 27 : 0,03000		0,03000								
		Odkaz na mn. položky pořadí 28 : 0,02000		0,02000								
175	979082121R00	Vnitrostaveništní doprava suti a vybouraných hmot příplatek k ceně za každých dalších 5 m	t	10,63552	30,52	324,60	0,00000	0,00000	0,00000	0,00000	RTS 24/ II	SOD
		Odkaz na mn. položky pořadí 25 : 2,66000*4		10,64000								
183	979990146R00	Poplatek za skládku za uložení, čistý polystyren, čistá minerální a skelná vata, , skupina 17 06 04 z Katalogu odpadů	t	0,03256	4 600,00	149,78	0,00000	0,00000	0,00000	0,00000	RTS 24/ II	SOD
		Odkaz na dem. hmot. položky pořadí 15 : 0,03000		0,03000								
187	979990181R00	Poplatek za skládku za uložení, PVC podlahová krytina, , skupina 20 03 07 z Katalogu odpadů	t	0,02117	4 600,00	97,38	0,00000	0,00000	0,00000	0,00000	RTS 24/ II	SOD
		Odkaz na dem. hmot. položky pořadí 14 : 0,02000		0,02000								
177	979990103R00	Poplatek za skládku za uložení, betonu, , skupina 17 01 01 z Katalogu odpadů	t	2,60515	120,00	312,62	0,00000	0,00000	0,00000	0,00000	Vlastní	SOD

Položkový rozpočet

S:	0001	S-CENTRUM Hodonín
O:	ZL	Změnové listy
R:	ZL 01	Místnost 525, 530

P.č.	Číslo položky	Název položky	MJ	Množství	Cena / MJ	Celkem	Hmotnost / MJ	Hmotnost celk.(t)	Dem. hmotnost / MJ	Dem. hmotnost celk.(t)	Cen. soustava / platnost	Cenová úroveň
		Odkaz na dem. hmot. položky pořadí 10 : 2,61000		2,61000								

Položkový rozpočet

S:	0001	S-CENTRUM Hodonín
O:	ZL	Změnové listy
R:	ZL 01	Místnost 526, 531

P.č.	Číslo položky	Název položky	MJ	Množství	Cena / MJ	Celkem	Hmotnost / MJ	Hmotnost celk.(t)	Dem. hmotnost / MJ	Dem. hmotnost celk.(t)	Cen. soustav a / platnost	Cenová úroveň
Díl: 3		**Svislé a kompletní konstrukce**				**884,40**						
1	317329224R00	Příplatek za výrobu betonu C 25/30 ze suché pytlované směsi (pro malé objemy prací)	m3	0,06000	14 740,00	884,40	-0,26260	-0,01576	0,00000	0,00000	RTS 24/ II	RTS 24/ II
		Koupelna 526 : 1,5*2*0,02		0,06000								
Díl: 62		**Úpravy povrchů vnější**				**1 747,99**						
2	624602115R00	Tmelení spár š. 30 mm hl. 2,1 mm elastickým tmelem Soudalseal	m	3,12700	559,00	1 747,99	0,00087	0,00272	0,00000	0,00000	RTS 24/ II	RTS 24/ II
		1,827+1,3		3,13000								
Díl: 63		**Podlahy a podlahové konstrukce**				**17 130,09**						
3	631317105R00	Řezání dilatační spáry hl. 0-50 mm, beton prostý	m	4,68800	73,50	344,57	0,00000	0,00000	0,00000	0,00000	RTS 24/ II	RTS 24/ II
		Zalití po sponkování : 2,788		2,79000								
		1,9		1,90000								
4	631663111R00	Oprava trhlin epoxidovou pryskyřicí	m	4,68800	1 121,00	5 255,25	0,00300	0,01406	0,00000	0,00000	RTS 24/ II	RTS 24/ II
		Zalití po sponkování : 2,788		2,79000								
		1,9		1,90000								
5	632401922R00	Příplatek k potěrům za sklon 15-30° tloušťky 20 mm	m2	3,00000	28,90	86,70	0,00000	0,00000	0,00000	0,00000	RTS 24/ II	RTS 24/ II
		Koupelna 526 : 1,5*2		3,00000								
6	632441491R00	Broušení anhydritových potěrů - odstranění šlemu	m2	14,80200	51,20	757,86	0,00000	0,00000	0,00000	0,00000	RTS 24/ II	RTS 24/ II
		Místnost :										
		č. 526,531 : 14,802		14,80000								
7	632443312R00	Potěr CemFlow® CF 30, do 100 m2, přípl. zkd 5 mm	m2	47,20800	38,60	1 822,23	0,01111	0,52448	0,00000	0,00000	RTS 24/ II	RTS 24/ II
		Místnost :										
		č. 526,531 : 14,802*4		59,21000								
		Spádovaná plocha k vpusti : -1,5*2*4		-12,00000								
8	632443321R00	Potěr CemFlow® CF 30, plocha do 500 m2, tl. 50 mm	m2	14,80200	439,50	6 505,48	0,11110	1,64450	0,00000	0,00000	RTS 24/ II	RTS 24/ II
		Místnost :										

Položkový rozpočet

S:	0001	S-CENTRUM Hodonín
O:	ZL	Změnové listy
R:	ZL 01	Místnost 526, 531

P.č.	Číslo položky	Název položky	MJ	Množství	Cena / MJ	Celkem	Hmotnost / MJ	Hmotnost celk.(t)	Dem. hmotnost / MJ	Dem. hmotnost celk.(t)	Cen. soustav a / platnost	Cenová úroveň
		č. 526,531 : 14,08+0,722		14,80000								
9	632479124R00	Reprofilační potěr PCI Pericem EBF Special tl. do 20 mm, včetně spojovacího můstku	m2	3,00000	786,00	2 358,00	0,04436	0,13308	0,00000	0,00000	RTS 24/ II	RTS 24/ II
		Koupelna 526 : 1,5*2		3,00000								
Díl: 96		**Bourání konstrukcí**				**1 363,46**						
22	965042141R00	Bourání podkladů pod dlažby nebo litých celistvých dlažeb a mazanin betonových nebo z litého asfaltu, tloušťky do 100 mm, plochy přes 4 m2	m3	1,18416	2 621,25	3 103,98	0,00000	0,00000	2,20000	2,60515	RTS 24/ II	SOD
		Místnost :										
		č. 526,531 : 14,802*0,08		1,18000								
25	965048515R00	Broušení betonového povrchu do tloušťky 5 mm	m2	-14,80200	270,75	-4 007,64	0,00000	0,00000	0,01260	-0,18651	RTS 24/ II	SOD
		Místnost :										
		č. 526,531 : -14,802		-14,80000								
54	970241100R00	Řezání prostého betonu hloubka řezu 100 mm	m	4,61500	491,25	2 267,12	0,00000	0,00000	0,00046	0,00212	RTS 24/ II	SOD
		Řezání stávajících podlah : 4,615		4,62000								
Díl: 99		**Staveništní přesun hmot**				**427,22**						
13	998014021R00	Přesun hmot, budovy mont. vícepodl. s pláštěm, 18m	t	2,30309	185,50	427,22	0,00000	0,00000	0,00000	0,00000	RTS 24/ II	RTS 24/ II
Díl: 711		**Izolace proti vodě**				**196,42**						
114	711170101R00	Odstranění izolace proti vodě - fólie vodorovná, volně	m2	14,80200	13,27	196,42	0,00000	0,00000	0,00143	0,02117	RTS 24/ II	SOD
		Místnost :										
		č. 526,531 : 14,802		14,80000								
Díl: 712		**Povlakové krytiny**				**224,25**						
123	713102121R00	Odstranění tepelné izolace z desek, lamel, rohoží, pásů a foukané izolace podlah, volně uložené, z minerálních desek, lamel, rohoží a pásů, tloušťky do 100 mm	m2	14,80200	15,15	224,25	0,00000	0,00000	0,00220	0,03256	RTS 24/ II	SOD

Položkový rozpočet

S:	0001	S-CENTRUM Hodonín
O:	ZL	Změnové listy
R:	ZL 01	Místnost 526, 531

P.č.	Číslo položky	Název položky	MJ	Množství	Cena / MJ	Celkem	Hmotnost / MJ	Hmotnost celk.(t)	Dem. hmotnost / MJ	Dem. hmotnost celk.(t)	Cen. soustav a / platnost	Cenová úroveň
		Místnost :										
		č. 526,531 : 14,802		14,80000								
Díl: 713		**Izolace tepelné**				**4 336,48**						
221	713121111RT1	Montáž tepelné nebo kročejové izolace podlah na sucho, jednovrstvé materiál ve specifikaci	m2	14,80200	41,40	612,80	0,00000	0,00000	0,00000	0,00000	RTS 24/ II	SOD
		Místnost :										
		č. 526,531 : 14,802		14,80000								
227	713191100RT9	Položení separační fólie včetně dodávky PE fólie	m2	16,28220	45,72	744,42	0,00003	0,00049	0,00000	0,00000	RTS 24/ II	SOD
		Místnost :										
		č. 526,531 : 14,802		14,80000								
		Koeficient Ztratné: 0,1		1,48000								
18	713191221R00	Dilatační pásek podél stěn výšky 100 mm včetně dodávky	m	30,13120	34,40	1 036,51	0,00000	0,00000	0,00000	0,00000	RTS 24/ II	RTS 24/ II
		Pásek podél stěn : 0,3+1,9+0,3+1,828+1,095+2,279+0,05+0,3+1,3+0,3+0,66 +7,75+1,765+2,215+2,05+0,9+0,4+2		27,39000								
		Koeficient Ztratné: 0,1		2,74000								
19	28375766.AR	Deska izolační EPS 100, BACHL	m3	0,77710	2 500,00	1 942,75	0,02000	0,01554	0,00000	0,00000	RTS 24/ II	RTS 24/ II
		Místnost :										
		č. 526,531 : 14,802*0,05		0,74000								
		Koeficient : 0,05		0,04000								
Díl: 775		**Podlahy vlysové a parketové**				**857,87**						
20	775981101R00	Montáž přechodové, podlahové lišty do tmele	m	1,30000	96,70	125,71	0,00000	0,00000	0,00000	0,00000	RTS 24/ II	RTS 24/ II
		nebo samolepicí lišty										
		Lišta přechod Chodba - Jednolůžkový pokoj : 1,3		1,30000								

Položkový rozpočet

S:	0001	S-CENTRUM Hodonín
O:	ZL	Změnové listy
R:	ZL 01	Místnost 526, 531

P.č.	Číslo položky	Název položky	MJ	Množství	Cena / MJ	Celkem	Hmotnost / MJ	Hmotnost celk.(t)	Dem. hmotnost / MJ	Dem. hmotnost celk.(t)	Cen. soustav a / platnost	Cenová úroveň
21	775981122R00	Lišta nerezová přechodová,stejná výška vlys.podlah	m	1,43000	512,00	732,16	0,00044	0,00063	0,00000	0,00000	RTS 24/ II	RTS 24/ II
		Lišta přechod Chodba - Jednolůžkový pokoj : 1,3		1,30000								
		Koeficient Ztratné: 0,1		0,13000								
Díl: 776		**Podlahy povlakové**				**66,61**						
707	776101101R00	Přípravné práce vysávání povlakových podlah průmyslovým vysavačem	m2	14,80200	4,50	66,61	0,00000	0,00000	0,00000	0,00000	RTS 24/ II	SOD
		Místnost :										
		č. 526,531 : 14,802		14,80000								
Díl: D96		**Přesuny suti a vybouraných hmot**				**2 777,25**						
172	979081111R00	Odvoz suti a vybour. hmot na skládku do 1 km	t	2,65888	192,85	512,77	0,00000	0,00000	0,00000	0,00000	RTS 24/ II	SOD
		Odkaz na mn. položky pořadí 25 : 2,66000		2,66000								
173	979081121R00	Odvoz suti a vybouraných hmot na skládku příplatek za každý další 1 km	t	37,22432	17,50	651,43	0,00000	0,00000	0,00000	0,00000	RTS 24/ II	SOD
		Odkaz na mn. položky pořadí 23 : 2,65857*14		37,22000								
174	979082111R00	Vnitrostaveništní doprava suti a vybouraných hmot do 10 m	t	2,65888	274,05	728,67	0,00000	0,00000	0,00000	0,00000	RTS 24/ II	SOD
		Odkaz na mn. položky pořadí 29 : 2,61000		2,61000								
		Odkaz na mn. položky pořadí 27 : 0,03000		0,03000								
		Odkaz na mn. položky pořadí 28 : 0,02000		0,02000								
175	979082121R00	Vnitrostaveništní doprava suti a vybouraných hmot příplatek k ceně za každých dalších 5 m	t	10,63552	30,52	324,60	0,00000	0,00000	0,00000	0,00000	RTS 24/ II	SOD
		Odkaz na mn. položky pořadí 25 : 2,66000*4		10,64000								
183	979990146R00	Poplatek za skládku za uložení, čistý polystyren, čistá minerální a skelná vata, , skupina 17 06 04 z Katalogu odpadů	t	0,03256	4 600,00	149,78	0,00000	0,00000	0,00000	0,00000	RTS 24/ II	SOD
		Odkaz na dem. hmot. položky pořadí 15 : 0,03000		0,03000								

Položkový rozpočet

S:	0001	S-CENTRUM Hodonín
O:	ZL	Změnové listy
R:	ZL 01	Místnost 526, 531

P.č.	Číslo položky	Název položky	MJ	Množství	Cena / MJ	Celkem	Hmotnost / MJ	Hmotnost celk.(t)	Dem. hmotnost / MJ	Dem. hmotnost celk.(t)	Cen. soustav a / platnost	Cenová úroveň
187	979990181R00	Poplatek za skládku za uložení, PVC podlahová krytina, , skupina 20 03 07 z Katalogu odpadů	t	0,02117	4 600,00	97,38	0,00000	0,00000	0,00000	0,00000	RTS 24/ II	SOD
		Odkaz na dem. hmot. položky pořadí 14 : 0,02000		0,02000								
177	979990103R00	Poplatek za skládku za uložení, betonu, , skupina 17 01 01 z Katalogu odpadů	t	2,60515	120,00	312,62	0,00000	0,00000	0,00000	0,00000	Vlastní	SOD
		Odkaz na dem. hmot. položky pořadí 10 : 2,61000		2,61000								

Položkový rozpočet

S:	0001	S-CENTRUM Hodonín
O:	ZL	Změnové listy
R:	ZL 01	Místnost 527, 532

P.č.	Číslo položky	Název položky	MJ	Množství	Cena / MJ	Celkem	Hmotnost / MJ	Hmotnost celk.(t)	Dem. hmotnost / MJ	Dem. hmotnost celk.(t)	Cen. soustava / platnost	Cenová úroveň
Díl: 3		**Svislé a kompletní konstrukce**				**884,40**						
1	317329224R00	Příplatek za výrobu betonu C 25/30 ze suché pytlované směsi (pro malé objemy prací)	m3	0,06000	14 740,00	884,40	-0,26260	-0,01576	0,00000	0,00000	RTS 24/ II	RTS 24/ II
		Koupelna 527 : 1,5*2*0,02		0,06000								
Díl: 62		**Úpravy povrchů vnější**				**1 747,99**						
2	624602115R00	Tmelení spár š. 30 mm hl. 2,1 mm elastickým tmelem Soudalseal	m	3,12700	559,00	1 747,99	0,00087	0,00272	0,00000	0,00000	RTS 24/ II	RTS 24/ II
		1,827+1,3		3,13000								
Díl: 63		**Podlahy a podlahové konstrukce**				**17 130,09**						
3	631317105R00	Řezání dilatační spáry hl. 0-50 mm, beton prostý	m	4,68800	73,50	344,57	0,00000	0,00000	0,00000	0,00000	RTS 24/ II	RTS 24/ II
		Zalití po sponkování : 2,788		2,79000								
		1,9		1,90000								
4	631663111R00	Oprava trhlin epoxidovou pryskyřicí	m	4,68800	1 121,00	5 255,25	0,00300	0,01406	0,00000	0,00000	RTS 24/ II	RTS 24/ II
		Zalití po sponkování : 2,788		2,79000								
		1,9		1,90000								
5	632401922R00	Příplatek k potěrům za sklon 15-30° tloušťky 20 mm	m2	3,00000	28,90	86,70	0,00000	0,00000	0,00000	0,00000	RTS 24/ II	RTS 24/ II
		Koupelna 527 : 1,5*2		3,00000								
6	632441491R00	Broušení anhydritových potěrů - odstranění šlemu	m2	14,80200	51,20	757,86	0,00000	0,00000	0,00000	0,00000	RTS 24/ II	RTS 24/ II
		Místnost :										
		č. 527,532 : 14,802		14,80000								
7	632443312R00	Potěr CemFlow® CF 30, do 100 m2, přípl. zkd 5 mm	m2	47,20800	38,60	1 822,23	0,01111	0,52448	0,00000	0,00000	RTS 24/ II	RTS 24/ II
		Místnost :										
		č. 527,532 : 14,802*4		59,21000								
		Spádovaná plocha k vpusti : -1,5*2*4		-12,00000								
8	632443321R00	Potěr CemFlow® CF 30, plocha do 500 m2, tl. 50 mm	m2	14,80200	439,50	6 505,48	0,11110	1,64450	0,00000	0,00000	RTS 24/ II	RTS 24/ II
		Místnost :										
		č. 527,532 : 14,08+0,722		14,80000								

Položkový rozpočet

S:	0001	S-CENTRUM Hodonín
O:	ZL	Změnové listy
R:	ZL 01	Místnost 527, 532

P.č.	Číslo položky	Název položky	MJ	Množství	Cena / MJ	Celkem	Hmotnost / MJ	Hmotnost celk.(t)	Dem. hmotnost / MJ	Dem. hmotnost celk.(t)	Cen. soustava / platnost	Cenová úroveň
9	632479124R00	Reprofilační potěr PCI Pericem EBF Special tl. do 20 mm, včetně spojovacího můstku	m2	3,00000	786,00	2 358,00	0,04436	0,13308	0,00000	0,00000	RTS 24/ II	RTS 24/ II
		Koupelna 527 : 1,5*2		3,00000								
Díl: 96		**Bourání konstrukcí**				**1 363,46**						
22	965042141R00	Bourání podkladů pod dlažby nebo litých celistvých dlažeb a mazanin betonových nebo z litého asfaltu, tloušťky do 100 mm, plochy přes 4 m2	m3	1,18416	2 621,25	3 103,98	0,00000	0,00000	2,20000	2,60515	RTS 24/ II	SOD
		Místnost :										
		č. 527,532 : 14,802*0,08		1,18000								
25	965048515R00	Broušení betonového povrchu do tloušťky 5 mm	m2	-14,80200	270,75	-4 007,64	0,00000	0,00000	0,01260	-0,18651	RTS 24/ II	SOD
		Místnost :										
		č. 527,532 : -14,802		-14,80000								
54	970241100R00	Řezání prostého betonu hloubka řezu 100 mm	m	4,61500	491,25	2 267,12	0,00000	0,00000	0,00046	0,00212	RTS 24/ II	SOD
		Řezání stávajících podlah : 4,615		4,62000								
Díl: 99		**Staveništní přesun hmot**				**427,22**						
13	998014021R00	Přesun hmot, budovy mont. vícepodl. s pláštěm, 18m	t	2,30309	185,50	427,22	0,00000	0,00000	0,00000	0,00000	RTS 24/ II	RTS 24/ II
Díl: 711		**Izolace proti vodě**				**196,42**						
114	711170101R00	Odstranění izolace proti vodě - fólie vodorovná, volně	m2	14,80200	13,27	196,42	0,00000	0,00000	0,00143	0,02117	RTS 24/ II	SOD
		Místnost :										
		č. 527,532 : 14,802		14,80000								
Díl: 712		**Povlakové krytiny**				**224,25**						
123	713102121R00	Odstranění tepelné izolace z desek, lamel, rohoží, pásů a foukané izolace podlah, volně uložené, z minerálních desek, lamel, rohoží a pásů, tloušťky do 100 mm	m2	14,80200	15,15	224,25	0,00000	0,00000	0,00220	0,03256	RTS 24/ II	SOD
		Místnost :										
		č. 527,532 : 14,802		14,80000								

Položkový rozpočet

S:	0001	S-CENTRUM Hodonín
O:	ZL	Změnové listy
R:	ZL 01	Místnost 527, 532

P.č.	Číslo položky	Název položky	MJ	Množství	Cena / MJ	Celkem	Hmotnost / MJ	Hmotnost celk.(t)	Dem. hmotnost / MJ	Dem. hmotnost celk.(t)	Cen. soustava / platnost	Cenová úroveň
Díl: 713		**Izolace tepelné**				**4 336,48**						
221	713121111RT1	Montáž tepelné nebo kročejové izolace podlah na sucho, jednovrstvé materiál ve specifikaci	m2	14,80200	41,40	612,80	0,00000	0,00000	0,00000	0,00000	RTS 24/ II	SOD
		Místnost :										
		č. 527,532 : 14,802		14,80000								
227	713191100RT9	Položení separační fólie včetně dodávky PE fólie	m2	16,28220	45,72	744,42	0,00003	0,00049	0,00000	0,00000	RTS 24/ II	SOD
		Místnost :										
		č. 527,532 : 14,802		14,80000								
		Koeficient Ztratné: 0,1		1,48000								
18	713191221R00	Dilatační pásek podél stěn výšky 100 mm včetně dodávky	m	30,13120	34,40	1 036,51	0,00000	0,00000	0,00000	0,00000	RTS 24/ II	RTS 24/ II
		Pásek podél stěn : 0,3+1,9+0,3+1,828+1,095+2,279+0,05+0,3+1,3+0,3+0,66 +7,75+1,765+2,215+2,05+0,9+0,4+2		27,39000								
		Koeficient Ztratné: 0,1		2,74000								
19	28375766.AR	Deska izolační EPS 100, BACHL	m3	0,77710	2 500,00	1 942,75	0,02000	0,01554	0,00000	0,00000	RTS 24/ II	RTS 24/ II
		Místnost :										
		č. 527,532 : 14,802*0,05		0,74000								
		Koeficient : 0,05		0,04000								
Díl: 775		**Podlahy vlysové a parketové**				**857,87**						
20	775981101R00	Montáž přechodové, podlahové lišty do tmele	m	1,30000	96,70	125,71	0,00000	0,00000	0,00000	0,00000	RTS 24/ II	RTS 24/ II
		nebo samolepicí lišty										
		Lišta přechod Chodba - Jednolůžkový pokoj : 1,3		1,30000								
21	775981122R00	Lišta nerezová přechodová,stejná výška vlys.podlah	m	1,43000	512,00	732,16	0,00044	0,00063	0,00000	0,00000	RTS 24/ II	RTS 24/ II
		Lišta přechod Chodba - Jednolůžkový pokoj : 1,3		1,30000								
		Koeficient Ztratné: 0,1		0,13000								

Položkový rozpočet

S:	0001	S-CENTRUM Hodonín
O:	ZL	Změnové listy
R:	ZL 01	Místnost 527, 532

P.č.	Číslo položky	Název položky	MJ	Množství	Cena / MJ	Celkem	Hmotnost / MJ	Hmotnost celk.(t)	Dem. hmotnost / MJ	Dem. hmotnost celk.(t)	Cen. soustava / platnost	Cenová úroveň
Díl: 776		**Podlahy povlakové**				**66,61**						
707	776101101R00	Přípravné práce vysávání povlakových podlah průmyslovým vysavačem	m2	14,80200	4,50	66,61	0,00000	0,00000	0,00000	0,00000	RTS 24/ II	SOD
		Místnost :										
		č. 527,532 : 14,802		14,80000								
Díl: D96		**Přesuny suti a vybouraných hmot**				**2 777,25**						
172	979081111R00	Odvoz suti a vybour. hmot na skládku do 1 km	t	2,65888	192,85	512,77	0,00000	0,00000	0,00000	0,00000	RTS 24/ II	SOD
		Odkaz na mn. položky pořadí 25 : 2,66000		2,66000								
173	979081121R00	Odvoz suti a vybouraných hmot na skládku příplatek za každý další 1 km	t	37,22432	17,50	651,43	0,00000	0,00000	0,00000	0,00000	RTS 24/ II	SOD
		Odkaz na mn. položky pořadí 23 : 2,65857*14		37,22000								
174	979082111R00	Vnitrostaveništní doprava suti a vybouraných hmot do 10 m	t	2,65888	274,05	728,67	0,00000	0,00000	0,00000	0,00000	RTS 24/ II	SOD
		Odkaz na mn. položky pořadí 29 : 2,61000		2,61000								
		Odkaz na mn. položky pořadí 27 : 0,03000		0,03000								
		Odkaz na mn. položky pořadí 28 : 0,02000		0,02000								
175	979082121R00	Vnitrostaveništní doprava suti a vybouraných hmot příplatek k ceně za každých dalších 5 m	t	10,63552	30,52	324,60	0,00000	0,00000	0,00000	0,00000	RTS 24/ II	SOD
		Odkaz na mn. položky pořadí 25 : 2,66000*4		10,64000								
183	979990146R00	Poplatek za skládku za uložení, čistý polystyren, čistá minerální a skelná vata, , skupina 17 06 04 z Katalogu odpadů	t	0,03256	4 600,00	149,78	0,00000	0,00000	0,00000	0,00000	RTS 24/ II	SOD
		Odkaz na dem. hmot. položky pořadí 15 : 0,03000		0,03000								
187	979990181R00	Poplatek za skládku za uložení, PVC podlahová krytina, , skupina 20 03 07 z Katalogu odpadů	t	0,02117	4 600,00	97,38	0,00000	0,00000	0,00000	0,00000	RTS 24/ II	SOD
		Odkaz na dem. hmot. položky pořadí 14 : 0,02000		0,02000								
177	979990103R00	Poplatek za skládku za uložení, betonu, , skupina 17 01 01 z Katalogu odpadů	t	2,60515	120,00	312,62	0,00000	0,00000	0,00000	0,00000	Vlastní	SOD

Položkový rozpočet

S:	0001	S-CENTRUM Hodonín
O:	ZL	Změnové listy
R:	ZL 01	Místnost 527, 532

P.č.	Číslo položky	Název položky	MJ	Množství	Cena / MJ	Celkem	Hmotnost / MJ	Hmotnost celk.(t)	Dem. hmotnost / MJ	Dem. hmotnost celk.(t)	Cen. soustava / platnost	Cenová úroveň
		Odkaz na dem. hmot. položky pořadí 10 : 2,61000		2,61000								

Položkový rozpočet

S:	0001	S-CENTRUM Hodonín
O:	ZL	Změnové listy
R:	ZL 01	Místnost 528, 533

P.č.	Číslo položky	Název položky	MJ	Množství	Cena / MJ	Celkem	Hmotnost / MJ	Hmotnost celk.(t)	Dem. hmotnost / MJ	Dem. hmotnost celk.(t)	Cen. soustava / platnost	Cenová úroveň
Díl: 3		**Svislé a kompletní konstrukce**				**884,40**						
1	317329224R00	Příplatek za výrobu betonu C 25/30 ze suché pytlované směsi (pro malé objemy prací)	m3	0,06000	14 740,00	884,40	-0,26260	-0,01576	0,00000	0,00000	RTS 24/ II	RTS 24/ II
		Koupelna 528 : 1,5*2*0,02		0,06000								
Díl: 62		**Úpravy povrchů vnější**				**1 747,99**						
2	624602115R00	Tmelení spár š. 30 mm hl. 2,1 mm elastickým tmelem Soudalseal	m	3,12700	559,00	1 747,99	0,00087	0,00272	0,00000	0,00000	RTS 24/ II	RTS 24/ II
		1,827+1,3		3,13000								
Díl: 63		**Podlahy a podlahové konstrukce**				**17 124,11**						
3	631317105R00	Řezání dilatační spáry hl. 0-50 mm, beton prostý	m	4,68300	73,50	344,20	0,00000	0,00000	0,00000	0,00000	RTS 24/ II	RTS 24/ II
		Zalití po sponkování : 2,783		2,78000								
		1,9		1,90000								
4	631663111R00	Oprava trhlin epoxidovou pryskyřicí	m	4,68300	1 121,00	5 249,64	0,00300	0,01405	0,00000	0,00000	RTS 24/ II	RTS 24/ II
		Zalití po sponkování : 2,783		2,78000								
		1,9		1,90000								
5	632401922R00	Příplatek k potěrům za sklon 15-30° tloušťky 20 mm	m2	3,00000	28,90	86,70	0,00000	0,00000	0,00000	0,00000	RTS 24/ II	RTS 24/ II
		Koupelna 528 : 1,5*2		3,00000								
6	632441491R00	Broušení anhydritových potěrů - odstranění šlemu	m2	14,80200	51,20	757,86	0,00000	0,00000	0,00000	0,00000	RTS 24/ II	RTS 24/ II
		Místnost :										
		č. 528,533 : 14,802		14,80000								
7	632443312R00	Potěr CemFlow® CF 30, do 100 m2, připl. zkd 5 mm	m2	47,20800	38,60	1 822,23	0,01111	0,52448	0,00000	0,00000	RTS 24/ II	RTS 24/ II
		Místnost :										
		č. 528,533 : 14,802*4		59,21000								
		Spádovaná plocha k vpusti : -1,5*2*4		-12,00000								
8	632443321R00	Potěr CemFlow® CF 30, plocha do 500 m2, tl. 50 mm	m2	14,80200	439,50	6 505,48	0,11110	1,64450	0,00000	0,00000	RTS 24/ II	RTS 24/ II
		Místnost :										
		č. 528,533 : 14,08+0,722		14,80000								

Položkový rozpočet

S:	0001	S-CENTRUM Hodonín
O:	ZL	Změnové listy
R:	ZL 01	Místnost 528, 533

P.č.	Číslo položky	Název položky	MJ	Množství	Cena / MJ	Celkem	Hmotnost / MJ	Hmotnost celk.(t)	Dem. hmotnost / MJ	Dem. hmotnost celk.(t)	Cen. soustava / platnost	Cenová úroveň
9	632479124R00	Reprofilační potěr PCI Pericem EBF Special tl. do 20 mm, včetně spojovacího můstku	m2	3,00000	786,00	2 358,00	0,04436	0,13308	0,00000	0,00000	RTS 24/ II	RTS 24/ II
		Koupelna 528 : 1,5*2		3,00000								
Díl: 96		**Bourání konstrukcí**				**1 361,00**						
22	965042141R00	Bourání podkladů pod dlažby nebo litých celistvých dlažeb a mazanin betonových nebo z litého asfaltu, tloušťky do 100 mm, plochy přes 4 m2	m3	1,18416	2 621,25	3 103,98	0,00000	0,00000	2,20000	2,60515	RTS 24/ II	SOD
		Místnost :										
		č. 528,533 : 14,802*0,08		1,18000								
25	965048515R00	Broušení betonového povrchu do tloušťky 5 mm	m2	-14,80200	270,75	-4 007,64	0,00000	0,00000	0,01260	-0,18651	RTS 24/ II	SOD
		Místnost :										
		č. 528,533 : -14,802		-14,80000								
54	970241100R00	Řezání prostého betonu hloubka řezu 100 mm	m	4,61000	491,25	2 264,66	0,00000	0,00000	0,00046	0,00212	RTS 24/ II	SOD
		Řezání stávajících podlah : 4,61		4,61000								
Díl: 99		**Staveništní přesun hmot**				**427,22**						
13	998014021R00	Přesun hmot, budovy mont. vícepodl. s pláštěm, 18m	t	2,30308	185,50	427,22	0,00000	0,00000	0,00000	0,00000	RTS 24/ II	RTS 24/ II
Díl: 711		**Izolace proti vodě**				**196,42**						
114	711170101R00	Odstranění izolace proti vodě - fólie vodorovná, volně	m2	14,80200	13,27	196,42	0,00000	0,00000	0,00143	0,02117	RTS 24/ II	SOD
		Místnost :										
		č. 525,530 : 14,802		14,80000								
Díl: 712		**Povlakové krytiny**				**224,25**						
123	713102121R00	Odstranění tepelné izolace z desek, lamel, rohoží, pásů a foukané izolace podlah, volně uložené, z minerálních desek, lamel, rohoží a pásů, tloušťky do 100 mm	m2	14,80200	15,15	224,25	0,00000	0,00000	0,00220	0,03256	RTS 24/ II	SOD
		Místnost :										
		č. 528,533 : 14,802		14,80000								

Položkový rozpočet

S:	0001	S-CENTRUM Hodonín
O:	ZL	Změnové listy
R:	ZL 01	Místnost 528, 533

P.č.	Číslo položky	Název položky	MJ	Množství	Cena / MJ	Celkem	Hmotnost / MJ	Hmotnost celk.(t)	Dem. hmotnost / MJ	Dem. hmotnost celk.(t)	Cen. soustava / platnost	Cenová úroveň
Díl: 713		**Izolace tepelné**				**4 336,48**						
221	713121111RT1	Montáž tepelné nebo kročejové izolace podlah na sucho, jednovrstvé materiál ve specifikaci	m2	14,80200	41,40	612,80	0,00000	0,00000	0,00000	0,00000	RTS 24/ II	SOD
		Místnost :										
		č. 528,533 : 14,802		14,80000								
227	713191100RT9	Položení separační fólie včetně dodávky PE fólie	m2	16,28220	45,72	744,42	0,00003	0,00049	0,00000	0,00000	RTS 24/ II	SOD
		Místnost :										
		č. 528,533 : 14,802		14,80000								
		Koeficient Ztratné: 0,1		1,48000								
18	713191221R00	Dilatační pásek podél stěn výšky 100 mm včetně dodávky	m	30,13120	34,40	1 036,51	0,00000	0,00000	0,00000	0,00000	RTS 24/ II	RTS 24/ II
		Pásek podél stěn : 0,3+1,9+0,3+1,828+1,095+2,279+0,05+0,3+1,3+0,3+0,66 +7,75+1,765+2,215+2,05+0,9+0,4+2		27,39000								
		Koeficient Ztratné: 0,1		2,74000								
19	28375766.AR	Deska izolační EPS 100, BACHL	m3	0,77710	2 500,00	1 942,75	0,02000	0,01554	0,00000	0,00000	RTS 24/ II	RTS 24/ II
		Místnost :										
		č. 528,533 : 14,802*0,05		0,74000								
		Koeficient : 0,05		0,04000								
Díl: 775		**Podlahy vlysové a parketové**				**857,87**						
20	775981101R00	Montáž přechodové, podlahové lišty do tmele	m	1,30000	96,70	125,71	0,00000	0,00000	0,00000	0,00000	RTS 24/ II	RTS 24/ II
		nebo samolepicí lišty										
		Lišta přechod Chodba - Jednolůžkový pokoj : 1,3		1,30000								
21	775981122R00	Lišta nerezová přechodová,stejná výška vlys.podlah	m	1,43000	512,00	732,16	0,00044	0,00063	0,00000	0,00000	RTS 24/ II	RTS 24/ II
		Lišta přechod Chodba - Jednolůžkový pokoj : 1,3		1,30000								
		Koeficient Ztratné: 0,1		0,13000								

Položkový rozpočet

S:	0001	S-CENTRUM Hodonín
O:	ZL	Změnové listy
R:	ZL 01	Místnost 528, 533

P.č.	Číslo položky	Název položky	MJ	Množství	Cena / MJ	Celkem	Hmotnost / MJ	Hmotnost celk.(t)	Dem. hmotnost / MJ	Dem. hmotnost celk.(t)	Cen. soustava / platnost	Cenová úroveň
Díl: 776		**Podlahy povlakové**				**66,61**						
707	776101101R00	Přípravné práce vysávání povlakových podlah průmyslovým vysavačem	m2	14,80200	4,50	66,61	0,00000	0,00000	0,00000	0,00000	RTS 24/ II	SOD
		Místnost :										
		č. 528,533 : 14,802		14,80000								
Díl: D96		**Přesuny suti a vybouraných hmot**				**2 777,25**						
172	979081111R00	Odvoz suti a vybour. hmot na skládku do 1 km	t	2,65888	192,85	512,77	0,00000	0,00000	0,00000	0,00000	RTS 24/ II	SOD
		Odkaz na mn. položky pořadí 25 : 2,66000		2,66000								
173	979081121R00	Odvoz suti a vybouraných hmot na skládku příplatek za každý další 1 km	t	37,22432	17,50	651,43	0,00000	0,00000	0,00000	0,00000	RTS 24/ II	SOD
		Odkaz na mn. položky pořadí 23 : 2,65857*14		37,22000								
174	979082111R00	Vnitrostaveništní doprava suti a vybouraných hmot do 10 m	t	2,65888	274,05	728,67	0,00000	0,00000	0,00000	0,00000	RTS 24/ II	SOD
		Odkaz na mn. položky pořadí 29 : 2,61000		2,61000								
		Odkaz na mn. položky pořadí 27 : 0,03000		0,03000								
		Odkaz na mn. položky pořadí 28 : 0,02000		0,02000								
175	979082121R00	Vnitrostaveništní doprava suti a vybouraných hmot příplatek k ceně za každých dalších 5 m	t	10,63552	30,52	324,60	0,00000	0,00000	0,00000	0,00000	RTS 24/ II	SOD
		Odkaz na mn. položky pořadí 25 : 2,66000*4		10,64000								
183	979990146R00	Poplatek za skládku za uložení, čistý polystyren, čistá minerální a skelná vata, , skupina 17 06 04 z Katalogu odpadů	t	0,03256	4 600,00	149,78	0,00000	0,00000	0,00000	0,00000	RTS 24/ II	SOD
		Odkaz na dem. hmot. položky pořadí 15 : 0,03000		0,03000								
187	979990181R00	Poplatek za skládku za uložení, PVC podlahová krytina, , skupina 20 03 07 z Katalogu odpadů	t	0,02117	4 600,00	97,38	0,00000	0,00000	0,00000	0,00000	RTS 24/ II	SOD
		Odkaz na dem. hmot. položky pořadí 14 : 0,02000		0,02000								
177	979990103R00	Poplatek za skládku za uložení, betonu, , skupina 17 01 01 z Katalogu odpadů	t	2,60515	120,00	312,62	0,00000	0,00000	0,00000	0,00000	Vlastní	SOD

Položkový rozpočet

S:	0001	S-CENTRUM Hodonín
O:	ZL	Změnové listy
R:	ZL 01	Místnost 528, 533

P.č.	Číslo položky	Název položky	MJ	Množství	Cena / MJ	Celkem	Hmotnost / MJ	Hmotnost celk.(t)	Dem. hmotnost / MJ	Dem. hmotnost celk.(t)	Cen. soustava / platnost	Cenová úroveň
		Odkaz na dem. hmot. položky pořadí 10 : 2,61000		2,61000								

Položkový rozpočet

S:	0001	S-CENTRUM Hodonín
O:	ZL	Změnové listy
R:	ZL 01	Místnost 529, 534

P.č.	Číslo položky	Název položky	MJ	Množství	Cena / MJ	Celkem	Hmotnost / MJ	Hmotnost celk.(t)	Dem. hmotnost / MJ	Dem. hmotnost celk.(t)	Cen. soustava / platnost	Cenová úroveň
Díl: 3		**Svislé a kompletní konstrukce**				**884,40**						
1	317329224R00	Příplatek za výrobu betonu C 25/30 ze suché pytlované směsi (pro malé objemy prací)	m3	0,06000	14 740,00	884,40	-0,26260	-0,01576	0,00000	0,00000	RTS 24/ II	RTS 24/ II
		Koupelna 529 : 1,5*2*0,02		0,06000								
Díl: 62		**Úpravy povrchů vnější**				**1 747,99**						
2	624602115R00	Tmelení spár š. 30 mm hl. 2,1 mm elastickým tmelem Soudalseal	m	3,12700	559,00	1 747,99	0,00087	0,00272	0,00000	0,00000	RTS 24/ II	RTS 24/ II
		1,827+1,3		3,13000								
Díl: 63		**Podlahy a podlahové konstrukce**				**17 112,17**						
3	631317105R00	Řezání dilatační spáry hl. 0-50 mm, beton prostý	m	4,67300	73,50	343,47	0,00000	0,00000	0,00000	0,00000	RTS 24/ II	RTS 24/ II
		Zalití po sponkování : 2,773		2,77000								
		1,9		1,90000								
4	631663111R00	Oprava trhlin epoxidovou pryskyřicí	m	4,67300	1 121,00	5 238,43	0,00300	0,01402	0,00000	0,00000	RTS 24/ II	RTS 24/ II
		Zalití po sponkování : 2,773		2,77000								
		1,9		1,90000								
5	632401922R00	Příplatek k potěrům za sklon 15-30° tloušťky 20 mm	m2	3,00000	28,90	86,70	0,00000	0,00000	0,00000	0,00000	RTS 24/ II	RTS 24/ II
		Koupelna 529 : 1,5*2		3,00000								
6	632441491R00	Broušení anhydritových potěrů - odstranění šlemu	m2	14,80200	51,20	757,86	0,00000	0,00000	0,00000	0,00000	RTS 24/ II	RTS 24/ II
		Místnost :										
		č. 529,534 : 14,802		14,80000								
7	632443312R00	Potěr CemFlow® CF 30, do 100 m2, přípl. zkd 5 mm	m2	47,20800	38,60	1 822,23	0,01111	0,52448	0,00000	0,00000	RTS 24/ II	RTS 24/ II
		Místnost :										

Položkový rozpočet

S:	0001	S-CENTRUM Hodonín
O:	ZL	Změnové listy
R:	ZL 01	Místnost 529, 534

P.č.	Číslo položky	Název položky	MJ	Množství	Cena / MJ	Celkem	Hmotnost / MJ	Hmotnost celk.(t)	Dem. hmotnost / MJ	Dem. hmotnost celk.(t)	Cen. soustava / platnost	Cenová úroveň
		č. 529,534 : 14,802*4		59,21000								
		Spádovaná plocha k vpusti : -1,5*2*4		-12,00000								
8	632443321R00	Potěr CemFlow® CF 30, plocha do 500 m2, tl. 50 mm	m2	14,80200	439,50	6 505,48	0,11110	1,64450	0,00000	0,00000	RTS 24/ II	RTS 24/ II
		Místnost :										
		č. 529,534 : 14,08+0,722		14,80000								
9	632479124R00	Reprofilační potěr PCI Pericem EBF Special tl. do 20 mm, včetně spojovacího můstku	m2	3,00000	786,00	2 358,00	0,04436	0,13308	0,00000	0,00000	RTS 24/ II	RTS 24/ II
		Koupelna 529 : 1,5*2		3,00000								
Díl: 96		**Bourání konstrukcí**				**1 356,09**						
22	965042141R00	Bourání podkladů pod dlažby nebo litých celistvých dlažeb a mazanin betonových nebo z litého asfaltu, tloušťky do 100 mm, plochy přes 4 m2	m3	1,18416	2 621,25	3 103,98	0,00000	0,00000	2,20000	2,60515	RTS 24/ II	SOD
		Místnost :										
		č. 529,534 : 14,802*0,08		1,18000								
25	965048515R00	Broušení betonového povrchu do tloušťky 5 mm	m2	-14,80200	270,75	-4 007,64	0,00000	0,00000	0,01260	-0,18651	RTS 24/ II	SOD
		Místnost :										
		č. 529,534 : -14,802		-14,80000								
54	970241100R00	Řezání prostého betonu hloubka řezu 100 mm	m	4,60000	491,25	2 259,75	0,00000	0,00000	0,00046	0,00212	RTS 24/ II	SOD
		Řezání stávajících podlah : 4,6		4,60000								
Díl: 99		**Staveništní přesun hmot**				**427,22**						
13	998014021R00	Přesun hmot, budovy mont. vícepodl. s pláštěm, 18m	t	2,30305	185,50	427,22	0,00000	0,00000	0,00000	0,00000	RTS 24/ II	RTS 24/ II
Díl: 711		**Izolace proti vodě**				**196,42**						

Položkový rozpočet

S:	0001	S-CENTRUM Hodonín
O:	ZL	Změnové listy
R:	ZL 01	Místnost 529, 534

P.č.	Číslo položky	Název položky	MJ	Množství	Cena / MJ	Celkem	Hmotnost / MJ	Hmotnost celk.(t)	Dem. hmotnost / MJ	Dem. hmotnost celk.(t)	Cen. soustava / platnost	Cenová úroveň
114	711170101R00	Odstranění izolace proti vodě - fólie vodorovná, volně	m2	14,80200	13,27	196,42	0,00000	0,00000	0,00143	0,02117	RTS 24/ II	SOD
		Místnost :										
		č. 529,534 : 14,802		14,80000								
Díl: 712		**Povlakové krytiny**				**224,25**						
123	713102121R00	Odstranění tepelné izolace z desek, lamel, rohoží, pásů a foukané izolace podlah, volně uložené, z minerálních desek, lamel, rohoží a pásů, tloušťky do 100 mm	m2	14,80200	15,15	224,25	0,00000	0,00000	0,00220	0,03256	RTS 24/ II	SOD
		Místnost :										
		č. 529,534 : 14,802		14,80000								
Díl: 713		**Izolace tepelné**				**4 336,48**						
221	713121111RT1	Montáž tepelné nebo kročejové izolace podlah na sucho, jednovrstvé materiál ve specifikaci	m2	14,80200	41,40	612,80	0,00000	0,00000	0,00000	0,00000	RTS 24/ II	SOD
		Místnost :										
		č. 529,534 : 14,802		14,80000								
227	713191100RT9	Položení separační fólie včetně dodávky PE fólie	m2	16,28220	45,72	744,42	0,00003	0,00049	0,00000	0,00000	RTS 24/ II	SOD
		Místnost :										
		č. 529,534 : 14,802		14,80000								
		Koeficient Ztratné: 0,1		1,48000								
18	713191221R00	Dilatační pásek podél stěn výšky 100 mm včetně dodávky	m	30,13120	34,40	1 036,51	0,00000	0,00000	0,00000	0,00000	RTS 24/ II	RTS 24/ II

Položkový rozpočet

S:	0001	S-CENTRUM Hodonín
O:	ZL	Změnové listy
R:	ZL 01	Místnost 529, 534

P.č.	Číslo položky	Název položky	MJ	Množství	Cena / MJ	Celkem	Hmotnost / MJ	Hmotnost celk.(t)	Dem. hmotnost / MJ	Dem. hmotnost celk.(t)	Cen. soustava / platnost	Cenová úroveň
		Pásek podél stěn : 0,3+1,9+0,3+1,828+1,095+2,279+0,05+0,3+1,3+0,3+0,66+7,75+1,765+2,215+2,05+0,9+0,4+2		27,39000								
		Koeficient Ztratné: 0,1		2,74000								
19	28375766.AR	Deska izolační EPS 100, BACHL	m3	0,77710	2 500,00	1 942,75	0,02000	0,01554	0,00000	0,00000	RTS 24/ II	RTS 24/ II
		Místnost :										
		č. 529,534 : 14,802*0,05		0,74000								
		Koeficient : 0,05		0,04000								
Díl: 775		**Podlahy vlysové a parketové**				**857,87**						
20	775981101R00	Montáž přechodové, podlahové lišty do tmele	m	1,30000	96,70	125,71	0,00000	0,00000	0,00000	0,00000	RTS 24/ II	RTS 24/ II
		nebo samolepicí lišty										
		Lišta přechod Chodba - Jednolůžkový pokoj : 1,3		1,30000								
21	775981122R00	Lišta nerezová přechodová,stejná výška vlys.podlah	m	1,43000	512,00	732,16	0,00044	0,00063	0,00000	0,00000	RTS 24/ II	RTS 24/ II
		Lišta přechod Chodba - Jednolůžkový pokoj : 1,3		1,30000								
		Koeficient Ztratné: 0,1		0,13000								
Díl: 776		**Podlahy povlakové**				**66,61**						
707	776101101R00	Přípravné práce vysávání povlakových podlah průmyslovým vysavačem	m2	14,80200	4,50	66,61	0,00000	0,00000	0,00000	0,00000	RTS 24/ II	SOD
		Místnost :										
		č. 529,534 : 14,802		14,80000								
Díl: D96		**Přesuny suti a vybouraných hmot**				**2 777,25**						

Položkový rozpočet

S:	0001	S-CENTRUM Hodonín
O:	ZL	Změnové listy
R:	ZL 01	Místnost 529, 534

P.č.	Číslo položky	Název položky	MJ	Množství	Cena / MJ	Celkem	Hmotnost / MJ	Hmotnost celk.(t)	Dem. hmotnost / MJ	Dem. hmotnost celk.(t)	Cen. soustava / platnost	Cenová úroveň
172	979081111R00	Odvoz suti a vybour. hmot na skládku do 1 km	t	2,65888	192,85	512,77	0,00000	0,00000	0,00000	0,00000	RTS 24/ II	SOD
		Odkaz na mn. položky pořadí 25 : 2,66000		2,66000								
173	979081121R00	Odvoz suti a vybouraných hmot na skládku příplatek za každý další 1 km	t	37,22432	17,50	651,43	0,00000	0,00000	0,00000	0,00000	RTS 24/ II	SOD
		Odkaz na mn. položky pořadí 23 : 2,65857*14		37,22000								
174	979082111R00	Vnitrostaveništní doprava suti a vybouraných hmot do 10 m	t	2,65888	274,05	728,67	0,00000	0,00000	0,00000	0,00000	RTS 24/ II	SOD
		Odkaz na mn. položky pořadí 29 : 2,61000		2,61000								
		Odkaz na mn. položky pořadí 27 : 0,03000		0,03000								
		Odkaz na mn. položky pořadí 28 : 0,02000		0,02000								
175	979082121R00	Vnitrostaveništní doprava suti a vybouraných hmot příplatek k ceně za každých dalších 5 m	t	10,63552	30,52	324,60	0,00000	0,00000	0,00000	0,00000	RTS 24/ II	SOD
		Odkaz na mn. položky pořadí 25 : 2,66000*4		10,64000								
183	979990146R00	Poplatek za skládku za uložení, čistý polystyren, čistá minerální a skelná vata, , skupina 17 06 04 z Katalogu odpadů	t	0,03256	4 600,00	149,78	0,00000	0,00000	0,00000	0,00000	RTS 24/ II	SOD
		Odkaz na dem. hmot. položky pořadí 15 : 0,03000		0,03000								
187	979990181R00	Poplatek za skládku za uložení, PVC podlahová krytina, , skupina 20 03 07 z Katalogu odpadů	t	0,02117	4 600,00	97,38	0,00000	0,00000	0,00000	0,00000	RTS 24/ II	SOD
		Odkaz na dem. hmot. položky pořadí 14 : 0,02000		0,02000								
177	979990103R00	Poplatek za skládku za uložení, betonu, , skupina 17 01 01 z Katalogu odpadů	t	2,60515	120,00	312,62	0,00000	0,00000	0,00000	0,00000	Vlastní	SOD
		Odkaz na dem. hmot. položky pořadí 10 : 2,61000		2,61000								

Položkový rozpočet

S:	0001	S-CENTRUM Hodonín
O:	ZL	Změnové listy
R:	ZL 01	Místnost 529, 534

P.č.	Číslo položky	Název položky	MJ	Množství	Cena / MJ	Celkem	Hmotnost / MJ	Hmotnost celk.(t)	Dem. hmotnost / MJ	Dem. hmotnost celk.(t)	Cen. soustava / platnost	Cenová úroveň

;

S:	0001	S-CENTRUM Hodonín
O:	ZL	Změnové listy
R:	ZL 01	Místnost 536, 539

P.č.	Číslo položky	Název položky	MJ	Množství	Cena / MJ	Celkem	Hmotnost / MJ	Hmotnost celk.(t)	Dem. hmotnost / MJ	Dem. hmotnost celk.(t)	Cen. soustava / platnost	Cenová úroveň
Díl: 3		**Svislé a kompletní konstrukce**				**766,48**						
1	317329224R00	Příplatek za výrobu betonu C 25/30 ze suché pytlované směsi (pro malé objemy prací)	m3	0,05200	14 740,00	766,48	-0,26260	-0,01366	0,00000	0,00000	RTS 24/ II	RTS 24/ II
		Spádovaná plocha k vpusti : 1,3*2*0,02		0,05000								
Díl: 62		**Úpravy povrchů vnější**				**1 488,06**						
2	624602115R00	Tmelení spár š. 30 mm hl. 2,1 mm elastickým tmelem Soudalseal	m	2,66200	559,00	1 488,06	0,00087	0,00232	0,00000	0,00000	RTS 24/ II	RTS 24/ II
		1,362+1,3		2,66000								
Díl: 63		**Podlahy a podlahové konstrukce**				**13 760,18**						
3	631317105R00	Řezání dilatační spáry hl. 0-50 mm, beton prostý	m	3,75300	73,50	275,85	0,00000	0,00000	0,00000	0,00000	RTS 24/ II	RTS 24/ II
		Prořezání spáry pro sponkování : 2,153		2,15000								
		1,6		1,60000								
4	631663111R00	Oprava trhlin epoxidovou pryskyřicí	m	3,75300	1 121,00	4 207,11	0,00300	0,01126	0,00000	0,00000	RTS 24/ II	RTS 24/ II
		Zalití po sponkování : 2,153		2,15000								
		1,6		1,60000								
5	632401922R00	Příplatek k potěrům za sklon 15-30° tloušťky 20 mm	m2	2,60000	28,90	75,14	0,00000	0,00000	0,00000	0,00000	RTS 24/ II	RTS 24/ II
		Koupelna 536 : 2*1,3		2,60000								
6	632441491R00	Broušení anhydritových potěrů - odstranění šlemu	m2	11,71900	51,20	600,01	0,00000	0,00000	0,00000	0,00000	RTS 24/ II	RTS 24/ II
		Místnost :										
		č. 536,539 : (11,111+0,608)		11,72000								
7	632443312R00	Potěr CemFlow® CF 30, do 100 m2, připl. zkd 5 mm	m2	36,47600	38,60	1 407,97	0,01111	0,40525	0,00000	0,00000	RTS 24/ II	RTS 24/ II
		Místnost :										
		č. 536,539 : (11,111+0,608)*4		46,88000								
		Spádovaná plocha k vpusti : -1,3*2*4		-10,40000								
8	632443321R00	Potěr CemFlow® CF 30, plocha do 500 m2, tl. 50 mm	m2	11,71900	439,50	5 150,50	0,11110	1,30198	0,00000	0,00000	RTS 24/ II	RTS 24/ II
		Místnost :										
		č. 536,539 : (11,111+0,608)		11,72000								

;

S:	0001	S-CENTRUM Hodonín
O:	ZL	Změnové listy
R:	ZL 01	Místnost 536, 539

P.č.	Číslo položky	Název položky	MJ	Množství	Cena / MJ	Celkem	Hmotnost / MJ	Hmotnost celk.(t)	Dem. hmotnost / MJ	Dem. hmotnost celk.(t)	Cen. soustava / platnost	Cenová úroveň
9	632479124R00	Reprofilační potěr PCI Pericem EBF Special tl. do 20 mm, včetně spojovacího můstku	m2	2,60000	786,00	2 043,60	0,04436	0,11534	0,00000	0,00000	RTS 24/ II	RTS 24/ II
		Spádovaná plocha k vpusti : 1,3*2		2,60000								
Díl: 96		**Bourání konstrukcí**				**1 011,29**						
22	965042141R00	Bourání podkladů pod dlažby nebo litých celistvých dlažeb a mazanin betonových nebo z litého asfaltu, tloušťky do 100 mm, plochy přes 4 m2	m3	0,93752	2 621,25	2 457,47	0,00000	0,00000	2,20000	2,06254	RTS 24/ II	SOD
		Místnost :										
		č. 536,539 : (11,111+0,608)*0,08		0,94000								
25	965048515R00	Broušení betonového povrchu do tloušťky 5 mm	m2	-11,71900	270,75	-3 172,92	0,00000	0,00000	0,01260	-0,14766	RTS 24/ II	SOD
		Místnost :										
		č. 536,539 : -(11,111+0,608)		-11,72000								
54	970241100R00	Řezání prostého betonu hloubka řezu 100 mm	m	3,51500	491,25	1 726,74	0,00000	0,00000	0,00046	0,00162	RTS 24/ II	SOD
		Řezání stávajících podlah : 3,515		3,52000								
Díl: 99		**Staveništní přesun hmot**				**338,07**						
13	998014021R00	Přesun hmot, budovy mont. vícepodl. s pláštěm, 18m	t	1,82249	185,50	338,07	0,00000	0,00000	0,00000	0,00000	RTS 24/ II	RTS 24/ II
Díl: 711		**Izolace proti vodě**				**155,51**						
114	711170101R00	Odstranění izolace proti vodě - fólie vodorovná, volně	m2	11,71900	13,27	155,51	0,00000	0,00000	0,00143	0,01676	RTS 24/ II	SOD
		Místnost :										
		č. 536,539 : (11,111+0,608)		11,72000								
Díl: 712		**Povlakové krytiny**				**177,54**						
123	713102121R00	Odstranění tepelné izolace z desek, lamel, rohoží, pásů a foukané izolace podlah, volně uložené, z minerálních desek, lamel, rohoží a pásů, tloušťky do 100 mm	m2	11,71900	15,15	177,54	0,00000	0,00000	0,00220	0,02578	RTS 24/ II	SOD
		Místnost :										
		č. 536,539 : (11,111+0,608)		11,72000								

;

S:	0001	S-CENTRUM Hodonín
O:	ZL	Změnové listy
R:	ZL 01	Místnost 536, 539

P.č.	Číslo položky	Název položky	MJ	Množství	Cena / MJ	Celkem	Hmotnost / MJ	Hmotnost celk.(t)	Dem. hmotnost / MJ	Dem. hmotnost celk.(t)	Cen. soustava / platnost	Cenová úroveň
Díl: 713		**Izolace tepelné**				**2 934,67**						
221	713121111RT1	Montáž tepelné nebo kročejové izolace podlah na sucho, jednovrstvé materiál ve specifikaci	m2	0,58595	41,40	24,26	0,00000	0,00000	0,00000	0,00000	RTS 24/ II	SOD
		Místnost :										
		č. 536,539 : (11,111+0,608)*0,05		0,59000								
227	713191100RT9	Položení separační fólie včetně dodávky PE fólie	m2	12,89090	45,72	589,37	0,00003	0,00039	0,00000	0,00000	RTS 24/ II	SOD
		Místnost :										
		č. 536,539 : (11,111+0,608)		11,72000								
		Koeficient Ztratné: 0,1		1,17000								
18	713191221R00	Dilatační pásek podél stěn výšky 100 mm včetně dodávky	m	22,75900	34,40	782,91	0,00000	0,00000	0,00000	0,00000	RTS 24/ II	RTS 24/ II
		Místnost :										
		č. 536 : 1,98+2,9+1,3+2,22		8,40000								
		č. 539 : 1,362+1,086+2,282+0,3+1,3+0,3+0,25+3,05+0,38+0,38+1,6		12,29000								
		Koeficient Ztratné: 0,1		2,07000								
19	28375766.AR	Deska izolační EPS 100, BACHL	m3	0,61525	2 500,00	1 538,13	0,02000	0,01231	0,00000	0,00000	RTS 24/ II	RTS 24/ II
		Místnost :										
		č. 536,539 : (11,111+0,608)*0,05		0,59000								
		Koeficient : 0,05		0,03000								
Díl: 775		**Podlahy vlysové a parketové**				**857,87**						
20	775981101R00	Montáž přechodové, podlahové lišty do tmele	m	1,30000	96,70	125,71	0,00000	0,00000	0,00000	0,00000	RTS 24/ II	RTS 24/ II
		nebo samolepicí lišty										
		Lišta přechod Chodba - Jednolůžkový pokoj : 1,3		1,30000								
21	775981122R00	Lišta nerezová přechodová,stejná výška vlys.podlah	m	1,43000	512,00	732,16	0,00044	0,00063	0,00000	0,00000	RTS 24/ II	RTS 24/ II

;

S:	0001	S-CENTRUM Hodonín
O:	ZL	Změnové listy
R:	ZL 01	Místnost 536, 539

P.č.	Číslo položky	Název položky	MJ	Množství	Cena / MJ	Celkem	Hmotnost / MJ	Hmotnost celk.(t)	Dem. hmotnost / MJ	Dem. hmotnost celk.(t)	Cen. soustava / platnost	Cenová úroveň
		Lišta přechod Chodba - Jednolůžkový pokoj : 1,3		1,30000								
		Koeficient Ztratné: 0,1		0,13000								
Díl: 777		**Podlahy ze syntetických hmot**				**105,47**						
22	777101101R00	Příprava podkladu - vysávání podlah prům.vysavačem	m2	11,71900	9,00	105,47	0,00000	0,00000	0,00000	0,00000	RTS 24/ II	RTS 24/ II
		Místnost :										
		č. 536,539 : (11,111+0,608)		11,72000								
Díl: D96		**Přesuny suti a vybouraných hmot**				**2 198,79**						
172	979081111R00	Odvoz suti a vybour. hmot na skládku do 1 km	t	2,10508	192,85	405,96	0,00000	0,00000	0,00000	0,00000	RTS 24/ II	SOD
		Odkaz na mn. položky pořadí 24 : 2,11000		2,11000								
173	979081121R00	Odvoz suti a vybouraných hmot na skládku příplatek za každý další 1 km	t	29,47118	17,50	515,75	0,00000	0,00000	0,00000	0,00000	RTS 24/ II	SOD
		Odkaz na mn. položky pořadí 22 : 2,10500*14		29,47000								
174	979082111R00	Vnitrostaveništní doprava suti a vybouraných hmot do 10 m	t	2,10508	274,05	576,90	0,00000	0,00000	0,00000	0,00000	RTS 24/ II	SOD
		Odkaz na mn. položky pořadí 28 : 2,06000		2,06000								
		Odkaz na mn. položky pořadí 26 : 0,03000		0,03000								
		Odkaz na mn. položky pořadí 27 : 0,02000		0,02000								
175	979082121R00	Vnitrostaveništní doprava suti a vybouraných hmot příplatek k ceně za každých dalších 5 m	t	8,42034	30,52	256,99	0,00000	0,00000	0,00000	0,00000	RTS 24/ II	SOD
		Odkaz na mn. položky pořadí 24 : 2,10500*4		8,42000								
183	979990146R00	Poplatek za skládku za uložení, čistý polystyren, čistá minerální a skelná vata, , skupina 17 06 04 z Katalogu odpadů	t	0,02578	4 600,00	118,59	0,00000	0,00000	0,00000	0,00000	RTS 24/ II	SOD
		Odkaz na dem. hmot. položky pořadí 14 : 0,03000		0,03000								
187	979990181R00	Poplatek za skládku za uložení, PVC podlahová krytina, , skupina 20 03 07 z Katalogu odpadů	t	0,01676	4 600,00	77,10	0,00000	0,00000	0,00000	0,00000	RTS 24/ II	SOD
		Odkaz na dem. hmot. položky pořadí 13 : 0,02000		0,02000								

;

S:	0001	S-CENTRUM Hodonín
O:	ZL	Změnové listy
R:	ZL 01	Místnost 536, 539

P.č.	Číslo položky	Název položky	MJ	Množství	Cena / MJ	Celkem	Hmotnost / MJ	Hmotnost celk.(t)	Dem. hmotnost / MJ	Dem. hmotnost celk.(t)	Cen. soustava / platnost	Cenová úroveň
177	979990103R00	Poplatek za skládku za uložení, betonu, , skupina 17 01 01 z Katalogu odpadů	t	2,06254	120,00	247,50	0,00000	0,00000	0,00000	0,00000	Vlastní	SOD
		Odkaz na dem. hmot. položky pořadí 9 : 2,06000		2,06000								

Položkový rozpočet

S:	0001	S-CENTRUM Hodonín
O:	ZL	Změnové listy
R:	ZL 01	Místnost 537, 538

P.č.	Číslo položky	Název položky	MJ	Množství	Cena / MJ	Celkem	Hmotnost / MJ	Hmotnost celk.(t)	Dem. hmotnost / MJ	Dem. hmotnost celk.(t)	Cen. soustava / platnost	Cenová úroveň
Díl: 3		**Svislé a kompletní konstrukce**				**766,48**						
1	317329224R00	Příplatek za výrobu betonu C 25/30 ze suché pytlované směsi (pro malé objemy prací)	m3	0,05200	14 740,00	766,48	-0,26260	-0,01366	0,00000	0,00000	RTS 24/ II	RTS 24/ II
		Spádovaná plocha k vpusti : 1,3*2*0,02		0,05000								
Díl: 62		**Úpravy povrchů vnější**				**1 488,06**						
2	624602115R00	Tmelení spár š. 30 mm hl. 2,1 mm elastickým tmelem Soudalseal	m	2,66200	559,00	1 488,06	0,00087	0,00232	0,00000	0,00000	RTS 24/ II	RTS 24/ II
		1,362+1,3		2,66000								
Díl: 63		**Podlahy a podlahové konstrukce**				**13 184,20**						
3	631317105R00	Řezání dilatační spáry hl. 0-50 mm, beton prostý	m	3,74800	73,50	275,48	0,00000	0,00000	0,00000	0,00000	RTS 24/ II	RTS 24/ II
		Prořezání spáry pro sponkování : 2,148		2,15000								
		1,6		1,60000								
4	631663111R00	Oprava trhlin epoxidovou pryskyřicí	m	3,74800	1 121,00	4 201,51	0,00300	0,01124	0,00000	0,00000	RTS 24/ II	RTS 24/ II
		Zalití po sponkování : 2,148		2,15000								
		1,6		1,60000								
5	632401922R00	Příplatek k potěrům za sklon 15-30° tloušťky 20 mm	m2	2,60000	28,90	75,14	0,00000	0,00000	0,00000	0,00000	RTS 24/ II	RTS 24/ II
		Koupelna 537 : 2*1,3		2,60000								
6	632441491R00	Broušení anhydritových potěrů - odstranění šlemu	m2	0,58595	51,20	30,00	0,00000	0,00000	0,00000	0,00000	RTS 24/ II	RTS 24/ II
		Místnost :										
		č. 537,538 : (11,111+0,608)*0,05		0,59000								
7	632443312R00	Potěr CemFlow® CF 30, do 100 m2, přípl. zkd 5 mm	m2	36,47600	38,60	1 407,97	0,01111	0,40525	0,00000	0,00000	RTS 24/ II	RTS 24/ II
		Místnost :										
		č. 537,538 : (11,111+0,608)*4		46,88000								
		Spádovaná plocha k vpusti : -1,3*2*4		-10,40000								
8	632443321R00	Potěr CemFlow® CF 30, plocha do 500 m2, tl. 50 mm	m2	11,71900	439,50	5 150,50	0,11110	1,30198	0,00000	0,00000	RTS 24/ II	RTS 24/ II
		Místnost :										
		č. 537,538 : (11,111+0,608)		11,72000								

Položkový rozpočet

S:	0001	S-CENTRUM Hodonín
O:	ZL	Změnové listy
R:	ZL 01	Místnost 537, 538

P.č.	Číslo položky	Název položky	MJ	Množství	Cena / MJ	Celkem	Hmotnost / MJ	Hmotnost celk.(t)	Dem. hmotnost / MJ	Dem. hmotnost celk.(t)	Cen. soustava / platnost	Cenová úroveň
9	632479124R00	Reprofilační potěr PCI Pericem EBF Special tl. do 20 mm, včetně spojovacího můstku	m2	2,60000	786,00	2 043,60	0,04436	0,11534	0,00000	0,00000	RTS 24/ II	RTS 24/ II
		Spádovaná plocha k vpusti : 1,3*2		2,60000								
Díl: 96		**Bourání konstrukcí**				**1 008,84**						
22	965042141R00	Bourání podkladů pod dlažby nebo litých celistvých dlažeb a mazanin betonových nebo z litého asfaltu, tloušťky do 100 mm, plochy přes 4 m2	m3	0,93752	2 621,25	2 457,47	0,00000	0,00000	2,20000	2,06254	RTS 24/ II	SOD
		Místnost :										
		č. 537,538 : (11,111+0,608)*0,08		0,94000								
25	965048515R00	Broušení betonového povrchu do tloušťky 5 mm	m2	-11,71900	270,75	-3 172,92	0,00000	0,00000	0,01260	-0,14766	RTS 24/ II	SOD
		Místnost :										
		č. 537,538 : -(11,111+0,608)		-11,72000								
54	970241100R00	Řezání prostého betonu hloubka řezu 100 mm	m	3,51000	491,25	1 724,29	0,00000	0,00000	0,00046	0,00161	RTS 24/ II	SOD
		Řezání stávajících podlah : 3,51		3,51000								
Díl: 99		**Staveništní přesun hmot**				**338,07**						
13	998014021R00	Přesun hmot, budovy mont. vícepodl. s pláštěm, 18m	t	1,82247	185,50	338,07	0,00000	0,00000	0,00000	0,00000	RTS 24/ II	RTS 24/ II
Díl: 711		**Izolace proti vodě**				**155,51**						
114	711170101R00	Odstranění izolace proti vodě - fólie vodorovná, volně	m2	11,71900	13,27	155,51	0,00000	0,00000	0,00143	0,01676	RTS 24/ II	SOD
		Místnost :										
		č. 537,538 : (11,111+0,608)		11,72000								
Díl: 712		**Povlakové krytiny**				**177,54**						
123	713102121R00	Odstranění tepelné izolace z desek, lamel, rohoží, pásů a foukané izolace podlah, volně uložené, z minerálních desek, lamel, rohoží a pásů, tloušťky do 100 mm	m2	11,71900	15,15	177,54	0,00000	0,00000	0,00220	0,02578	RTS 24/ II	SOD
		Místnost :										
		č. 537,538 : (11,111+0,608)		11,72000								

Položkový rozpočet

S:	0001	S-CENTRUM Hodonín
O:	ZL	Změnové listy
R:	ZL 01	Místnost 537, 538

P.č.	Číslo položky	Název položky	MJ	Množství	Cena / MJ	Celkem	Hmotnost / MJ	Hmotnost celk.(t)	Dem. hmotnost / MJ	Dem. hmotnost celk.(t)	Cen. soustava / platnost	Cenová úroveň
Díl: 713		**Izolace tepelné**				**2 934,67**						
221	713121111RT1	Montáž tepelné nebo kročejové izolace podlah na sucho, jednovrstvé materiál ve specifikaci	m2	0,58595	41,40	24,26	0,00000	0,00000	0,00000	0,00000	RTS 24/ II	SOD
		Místnost :										
		č. 537,538 : (11,111+0,608)*0,05		0,59000								
227	713191100RT9	Položení separační fólie včetně dodávky PE fólie	m2	12,89090	45,72	589,37	0,00003	0,00039	0,00000	0,00000	RTS 24/ II	SOD
		Místnost :										
		č. 537,538 : (11,111+0,608)		11,72000								
		Koeficient Ztratné: 0,1		1,17000								
18	713191221R00	Dilatační pásek podél stěn výšky 100 mm včetně dodávky	m	22,75900	34,40	782,91	0,00000	0,00000	0,00000	0,00000	RTS 24/ II	RTS 24/ II
		Místnost :										
		č. 537 : 1,98+2,9+1,3+2,22		8,40000								
		č. 538 : 1,362+1,086+2,282+0,3+1,3+0,3+0,25+3,05+0,38+0,38+1,6		12,29000								
		Koeficient Ztratné: 0,1		2,07000								
19	28375766.AR	Deska izolační EPS 100, BACHL	m3	0,61525	2 500,00	1 538,13	0,02000	0,01231	0,00000	0,00000	RTS 24/ II	RTS 24/ II
		Místnost :										
		č. 537,538 : (11,111+0,608)*0,05		0,59000								
		Koeficient : 0,05		0,03000								
Díl: 775		**Podlahy vlysové a parketové**				**857,87**						
20	775981101R00	Montáž přechodové, podlahové lišty do tmele	m	1,30000	96,70	125,71	0,00000	0,00000	0,00000	0,00000	RTS 24/ II	RTS 24/ II
		nebo samolepicí lišty										
		Lišta přechod Chodba - Jednolůžkový pokoj : 1,3		1,30000								
21	775981122R00	Lišta nerezová přechodová,stejná výška vlys.podlah	m	1,43000	512,00	732,16	0,00044	0,00063	0,00000	0,00000	RTS 24/ II	RTS 24/ II

Položkový rozpočet

S:	0001	S-CENTRUM Hodonín
O:	ZL	Změnové listy
R:	ZL 01	Místnost 537, 538

P.č.	Číslo položky	Název položky	MJ	Množství	Cena / MJ	Celkem	Hmotnost / MJ	Hmotnost celk.(t)	Dem. hmotnost / MJ	Dem. hmotnost celk.(t)	Cen. soustava / platnost	Cenová úroveň
		Lišta přechod Chodba - Jednolůžkový pokoj : 1,3		1,30000								
		Koeficient Ztratné: 0,1		0,13000								
Díl: 777		**Podlahy ze syntetických hmot**				**105,47**						
22	777101101R00	Příprava podkladu - vysávání podlah prům.vysavačem	m2	11,71900	9,00	105,47	0,00000	0,00000	0,00000	0,00000	RTS 24/ II	RTS 24/ II
		Místnost :										
		č. 537,538 : (11,111+0,608)		11,72000								
Díl: D96		**Přesuny suti a vybouraných hmot**				**2 198,78**						
172	979081111R00	Odvoz suti a vybour. hmot na skládku do 1 km	t	2,10508	192,85	405,96	0,00000	0,00000	0,00000	0,00000	RTS 24/ II	SOD
		Odkaz na mn. položky pořadí 24 : 2,11000		2,11000								
173	979081121R00	Odvoz suti a vybouraných hmot na skládku příplatek za každý další 1 km	t	29,47112	17,50	515,74	0,00000	0,00000	0,00000	0,00000	RTS 24/ II	SOD
		Odkaz na mn. položky pořadí 22 : 2,10500*14		29,47000								
174	979082111R00	Vnitrostaveništní doprava suti a vybouraných hmot do 10 m	t	2,10508	274,05	576,90	0,00000	0,00000	0,00000	0,00000	RTS 24/ II	SOD
		Odkaz na mn. položky pořadí 28 : 2,06000		2,06000								
		Odkaz na mn. položky pořadí 26 : 0,03000		0,03000								
		Odkaz na mn. položky pořadí 27 : 0,02000		0,02000								
175	979082121R00	Vnitrostaveništní doprava suti a vybouraných hmot příplatek k ceně za každých dalších 5 m	t	8,42032	30,52	256,99	0,00000	0,00000	0,00000	0,00000	RTS 24/ II	SOD
		Odkaz na mn. položky pořadí 24 : 2,10500*4		8,42000								
183	979990146R00	Poplatek za skládku za uložení, čistý polystyren, čistá minerální a skelná vata, , skupina 17 06 04 z Katalogu odpadů	t	0,02578	4 600,00	118,59	0,00000	0,00000	0,00000	0,00000	RTS 24/ II	SOD
		Odkaz na dem. hmot. položky pořadí 14 : 0,03000		0,03000								
187	979990181R00	Poplatek za skládku za uložení, PVC podlahová krytina, , skupina 20 03 07 z Katalogu odpadů	t	0,01676	4 600,00	77,10	0,00000	0,00000	0,00000	0,00000	RTS 24/ II	SOD
		Odkaz na dem. hmot. položky pořadí 13 : 0,02000		0,02000								

Položkový rozpočet

S:	0001	S-CENTRUM Hodonín
O:	ZL	Změnové listy
R:	ZL 01	Místnost 537, 538

P.č.	Číslo položky	Název položky	MJ	Množství	Cena / MJ	Celkem	Hmotnost / MJ	Hmotnost celk.(t)	Dem. hmotnost / MJ	Dem. hmotnost celk.(t)	Cen. soustava / platnost	Cenová úroveň
177	979990103R00	Poplatek za skládku za uložení, betonu, , skupina 17 01 01 z Katalogu odpadů	t	2,06254	120,00	247,50	0,00000	0,00000	0,00000	0,00000	Vlastní	SOD
		Odkaz na dem. hmot. položky pořadí 9 : 2,06000		2,06000								

Položkový rozpočet

S:	0001	S-CENTRUM Hodonín
O:	ZL	Změnové listy
R:	ZL 01	Místnost 540, 540, 541

P.č.	Číslo položky	Název položky	MJ	Množství	Cena / MJ	Celkem	Hmotnost / MJ	Hmotnost celk.(t)	Dem. hmotnost / MJ	Dem. hmotnost celk.(t)	Cen. soustava / platnost	Cenová úroveň
Díl: 62		**Úpravy povrchů vnější**				**2 515,50**						
1	624602115R00	Tmelení spár š. 30 mm hl. 2,1 mm elastickým tmelem Soudalseal	m	4,50000	559,00	2 515,50	0,00087	0,00392	0,00000	0,00000	RTS 24/ II	RTS 24/ II
		Místnost :										
		č. 540 : 0,9		0,90000								
		č. 540 : 1,3+1,3		2,60000								
		č. 541 : 1		1,00000								
Díl: 63		**Podlahy a podlahové konstrukce**				**8 543,06**						
2	632441491R00	Broušení anhydritových potěrů - odstranění šlemu	m2	13,24300	51,20	678,04	0,00000	0,00000	0,00000	0,00000	RTS 24/ II	RTS 24/ II
		Místnost :										
		Místnost :										
		č. 540 : 1,914		1,91000								
		č. 540 : 5,437		5,44000								
		č. 541 : 5,892		5,89000								
3	632443312R00	Potěr CemFlow® CF 30, do 100 m2, přípl. zkd 5 mm	m2	52,97200	38,60	2 044,72	0,01111	0,58852	0,00000	0,00000	RTS 24/ II	RTS 24/ II
		Místnost :										
		č. 540 : 1,914*4		7,66000								
		č. 540 : 5,437*4		21,75000								
		č. 541 : 5,892*4		23,57000								
4	632443321R00	Potěr CemFlow® CF 30, plocha do 500 m2, tl. 50 mm	m2	13,24300	439,50	5 820,30	0,11110	1,47130	0,00000	0,00000	RTS 24/ II	RTS 24/ II
		Místnost :										
		č. 540 : 1,914		1,91000								
		č. 540 : 5,437		5,44000								
		č. 541 : 5,892		5,89000								
Díl: 96		**Bourání konstrukcí**				**1 397,96**						

Položkový rozpočet

S:	0001	S-CENTRUM Hodonín
O:	ZL	Změnové listy
R:	ZL 01	Místnost 540, 540, 541

P.č.	Číslo položky	Název položky	MJ	Množství	Cena / MJ	Celkem	Hmotnost / MJ	Hmotnost celk.(t)	Dem. hmotnost / MJ	Dem. hmotnost celk.(t)	Cen. soustava / platnost	Cenová úroveň
22	965042141R00	Bourání podkladů pod dlažby nebo litých celistvých dlažeb a mazanin betonových nebo z litého asfaltu, tloušťky do 100 mm, plochy přes 4 m2	m3	1,13944	2 621,25	2 986,76	0,00000	0,00000	2,20000	2,50677	RTS 24/ II	SOD
		Místnost :										
		č. 540,540, 541 : 14,243*0,08		1,14000								
25	965048515R00	Broušení betonového povrchu do tloušťky 5 mm	m2	-12,40000	270,75	-3 357,30	0,00000	0,00000	0,01260	-0,15624	RTS 24/ II	SOD
		Místnost :										
		č. 540 : -1,84		-1,84000								
		č. 540 : -4,97		-4,97000								
		č. 541 : -5,59		-5,59000								
54	970241100R00	Řezání prostého betonu hloubka řezu 100 mm	m	3,60000	491,25	1 768,50	0,00000	0,00000	0,00046	0,00166	RTS 24/ II	SOD
		Řezání stávajících podlah : 1,3+1+1,3		3,60000								
Díl: 99		**Staveništní přesun hmot**				**382,82**						
8	998014021R00	Přesun hmot, budovy mont. vícepodl. s pláštěm, 18m	t	2,06373	185,50	382,82	0,00000	0,00000	0,00000	0,00000	RTS 24/ II	RTS 24/ II
Díl: 711		**Izolace proti vodě**				**189,00**						
114	711170101R00	Odstranění izolace proti vodě - fólie vodorovná, volně	m2	14,24300	13,27	189,00	0,00000	0,00000	0,00143	0,02037	RTS 24/ II	SOD
		Místnost :										
		č. 540,540, 541 : 14,243		14,24000								
Díl: 712		**Povlakové krytiny**				**215,78**						
123	713102121R00	Odstranění tepelné izolace z desek, lamel, rohoží, pásů a foukané izolace podlah, volně uložené, z minerálních desek, lamel, rohoží a pásů, tloušťky do 100 mm	m2	14,24300	15,15	215,78	0,00000	0,00000	0,00220	0,03133	RTS 24/ II	SOD
		Místnost :										
		č. 540,540, 541 : 14,243		14,24000								
Díl: 713		**Izolace tepelné**				**3 955,19**						

Položkový rozpočet

S:	0001	S-CENTRUM Hodonín
O:	ZL	Změnové listy
R:	ZL 01	Místnost 540, 540, 541

P.č.	Číslo položky	Název položky	MJ	Množství	Cena / MJ	Celkem	Hmotnost / MJ	Hmotnost celk.(t)	Dem. hmotnost / MJ	Dem. hmotnost celk.(t)	Cen. soustava / platnost	Cenová úroveň
221	713121111RT1	Montáž tepelné nebo kročejové izolace podlah na sucho, jednovrstvé materiál ve specifikaci	m2	13,24300	41,40	548,26	0,00000	0,00000	0,00000	0,00000	RTS 24/ II	SOD
		Místnost :										
		č. 540 : 1,914		1,91000								
		č. 540 : 5,437		5,44000								
		č. 541 : 5,892		5,89000								
227	713191100RT9	Položení separační fólie včetně dodávky PE fólie	m2	14,56730	45,72	666,02	0,00003	0,00044	0,00000	0,00000	RTS 24/ II	SOD
		Místnost :										
		č. 540 : 1,914		1,91000								
		č. 540 : 5,437		5,44000								
		č. 541 : 5,892		5,89000								
		Koeficient Ztratné: 0,1		1,32000								
13	713191221R00	Dilatační pásek podél stěn výšky 100 mm včetně dodávky	m	29,15000	34,40	1 002,76	0,00000	0,00000	0,00000	0,00000	RTS 24/ II	RTS 24/ II
		Pásek podél stěn :										
		Místnost :										
		č. 540 : 1,6+1,15+1,6+1,15+0,1+0,1		5,70000								
		č. 540 : 3,55-0,8+3,55+1,4+1,4+0,3+0,3+0,125+0,125		9,95000								
		č. 541 : 3,55+3,55+1,575+1,575+0,3+0,3		10,85000								
		Koeficient Ztratné: 0,1		2,65000								
14	28375766.AR	Deska izolační EPS 100, BACHL	m3	0,69526	2 500,00	1 738,15	0,02000	0,01391	0,00000	0,00000	RTS 24/ II	RTS 24/ II
		Místnost :										
		č. 540 : 1,914*0,05		0,10000								
		č. 540 : 5,437*0,05		0,27000								
		č. 541 : 5,892*0,05		0,29000								
		Koeficient : 0,05		0,03000								

Položkový rozpočet

S:	0001	S-CENTRUM Hodonín
O:	ZL	Změnové listy
R:	ZL 01	Místnost 540, 540, 541

P.č.	Číslo položky	Název položky	MJ	Množství	Cena / MJ	Celkem	Hmotnost / MJ	Hmotnost celk.(t)	Dem. hmotnost / MJ	Dem. hmotnost celk.(t)	Cen. soustava / platnost	Cenová úroveň
Díl: 775		**Podlahy vlysové a parketové**				**2 969,55**						
15	775981101R00	Montáž přechodové, podlahové lišty do tmele	m	4,50000	96,70	435,15	0,00000	0,00000	0,00000	0,00000	RTS 24/ II	RTS 24/ II
		nebo samolepicí lišty										
		Místnost :										
		č. 540 : 0,9		0,90000								
		č. 540 : 1,3+1,3		2,60000								
		č. 541 : 1		1,00000								
16	775981122R00	Lišta nerezová přechodová,stejná výška vlys.podlah	m	4,95000	512,00	2 534,40	0,00044	0,00218	0,00000	0,00000	RTS 24/ II	RTS 24/ II
		Místnost :										
		č. 540 : 0,9		0,90000								
		č. 540 : 1,3+1,3		2,60000								
		č. 541 : 1		1,00000								
		Koeficient Ztratné: 0,1		0,45000								
Díl: 776		**Podlahy povlakové**				**59,59**						
707	776101101R00	Přípravné práce vysávání povlakových podlah průmyslovým vysavačem	m2	13,24300	4,50	59,59	0,00000	0,00000	0,00000	0,00000	RTS 24/ II	SOD
		Místnost :										
		č. 540 : 1,914		1,91000								
		č. 540 : 5,437		5,44000								
		č. 541 : 5,892		5,89000								
Díl: D96		**Přesuny suti a vybouraných hmot**				**2 672,35**						
172	979081111R00	Odvoz suti a vybour. hmot na skládku do 1 km	t	2,55847	192,85	493,40	0,00000	0,00000	0,00000	0,00000	RTS 24/ II	SOD
		Odkaz na mn. položky pořadí 20 : 2,56000		2,56000								
173	979081121R00	Odvoz suti a vybouraných hmot na skládku příplatek za každý další 1 km	t	35,81858	17,50	626,83	0,00000	0,00000	0,00000	0,00000	RTS 24/ II	SOD
		Odkaz na mn. položky pořadí 18 : 2,55857*14		35,82000								

Položkový rozpočet

S:	0001	S-CENTRUM Hodonín
O:	ZL	Změnové listy
R:	ZL 01	Místnost 540, 540, 541

P.č.	Číslo položky	Název položky	MJ	Množství	Cena / MJ	Celkem	Hmotnost / MJ	Hmotnost celk.(t)	Dem. hmotnost / MJ	Dem. hmotnost celk.(t)	Cen. soustava / platnost	Cenová úroveň
174	979082111R00	Vnitrostaveništní doprava suti a vybouraných hmot do 10 m	t	2,55847	274,05	701,15	0,00000	0,00000	0,00000	0,00000	RTS 24/ II	SOD
		Odkaz na mn. položky pořadí 24 : 2,51000		2,51000								
		Odkaz na mn. položky pořadí 22 : 0,03000		0,03000								
		Odkaz na mn. položky pořadí 23 : 0,02000		0,02000								
175	979082121R00	Vnitrostaveništní doprava suti a vybouraných hmot příplatek k ceně za každých dalších 5 m	t	10,23388	30,52	312,34	0,00000	0,00000	0,00000	0,00000	RTS 24/ II	SOD
		Odkaz na mn. položky pořadí 20 : 2,55750*4		10,23000								
183	979990146R00	Poplatek za skládku za uložení, čistý polystyren, čistá minerální a skelná vata, , skupina 17 06 04 z Katalogu odpadů	t	0,03133	4 600,00	144,12	0,00000	0,00000	0,00000	0,00000	RTS 24/ II	SOD
		Odkaz na dem. hmot. položky pořadí 10 : 0,03000		0,03000								
187	979990181R00	Poplatek za skládku za uložení, PVC podlahová krytina, , skupina 20 03 07 z Katalogu odpadů	t	0,02037	4 600,00	93,70	0,00000	0,00000	0,00000	0,00000	RTS 24/ II	SOD
		Odkaz na dem. hmot. položky pořadí 9 : 0,02000		0,02000								
177	979990103R00	Poplatek za skládku za uložení, betonu, , skupina 17 01 01 z Katalogu odpadů	t	2,50677	120,00	300,81	0,00000	0,00000	0,00000	0,00000	Vlastní	SOD
		Odkaz na dem. hmot. položky pořadí 5 : 2,51000		2,51000								

Položkový rozpočet

S:	0001	S-CENTRUM Hodonín
O:	ZL	Změnové listy
R:	ZL 01	Místnosti 547a, 575, 576, 577, 578, 579

P.č.	Číslo položky	Název položky	MJ	Množství	Cena / MJ	Celkem	Hmotnost / MJ	Hmotnost celk.(t)	Dem. hmotnost / MJ	Dem. hmotnost celk.(t)	Cen. soustava / platnost	Cenová úroveň
Díl: 3		**Svislé a kompletní konstrukce**				**810,70**						
1	317329224R00	Příplatek za výrobu betonu C 25/30 ze suché pytlované směsi (pro malé objemy prací)	m3	0,05500	14 740,00	810,70	-0,26260	-0,01444	0,00000	0,00000	RTS 24/ II	RTS 24/ II
		Spádovaná plocha k vpusti : 1,375*2*0,02		0,06000								
Díl: 63		**Podlahy a podlahové konstrukce**				**54 655,48**						
2	631317105R00	Řezání dilatační spáry hl. 0-50 mm, beton prostý	m	2,35000	73,50	172,73	0,00000	0,00000	0,00000	0,00000	RTS 24/ II	RTS 24/ II
		Chodba 547 a : 0,5+1,85		2,35000								
3	631663111R00	Oprava trhlin epoxidovou pryskyřicí	m	2,35000	1 121,00	2 634,35	0,00300	0,00705	0,00000	0,00000	RTS 24/ II	RTS 24/ II
		Chodba 547 a : 0,5+1,85		2,35000								
4	632401922R00	Příplatek k potěrům za sklon 15-30° tloušťky 20 mm	m2	2,75000	28,90	79,48	0,00000	0,00000	0,00000	0,00000	RTS 24/ II	RTS 24/ II
		Spádovaná plocha k vpusti : 1,375*2		2,75000								
5	632441491R00	Broušení anhydritových potěrů - odstranění šlemu	m2	77,55700	51,20	3 970,92	0,00000	0,00000	0,00000	0,00000	RTS 24/ II	RTS 24/ II
		Chodba 547 a : 12,971		12,97000								
		Místnost 575 : 27,967		27,97000								
		Místnost 576 : 20,939		20,94000								
		Místnost 577 : 7,49		7,49000								
		Místnost 578 : 5,9		5,90000								
		Místnost 579 : 2,29		2,29000								
6	632443312R00	Potěr CemFlow® CF 30, do 100 m2, přípl. zkd 5 mm	m2	299,22800	38,60	11 550,20	0,01111	3,32442	0,00000	0,00000	RTS 24/ II	RTS 24/ II
		Chodba 547 a : 12,971*4		51,88000								
		Místnost 575 : 27,967*4		111,87000								
		Místnost 576 : 20,939*4		83,76000								
		Místnost 577 : 7,49*4		29,96000								
		Místnost 578 : 5,9*4		23,60000								
		Místnost 579 : 2,29*4		9,16000								
		Spádovaná plocha k vpusti : -1,375*2*4		-11,00000								
7	632443321R00	Potěr CemFlow® CF 30, plocha do 500 m2, tl. 50 mm	m2	77,55700	439,50	34 086,30	0,11110	8,61658	0,00000	0,00000	RTS 24/ II	RTS 24/ II

Položkový rozpočet

S:	0001	S-CENTRUM Hodonín
O:	ZL	Změnové listy
R:	ZL 01	Místnosti 547a, 575, 576, 577, 578, 579

P.č.	Číslo položky	Název položky	MJ	Množství	Cena / MJ	Celkem	Hmotnost / MJ	Hmotnost celk.(t)	Dem. hmotnost / MJ	Dem. hmotnost celk.(t)	Cen. soustava / platnost	Cenová úroveň
		Chodba 547 a : 12,971		12,97000								
		Místnost 575 : 27,967		27,97000								
		Místnost 576 : 20,939		20,94000								
		Místnost 577 : 7,49		7,49000								
		Místnost 578 : 5,9		5,90000								
		Místnost 579 : 2,29		2,29000								
8	632479124R00	Reprofilační potěr PCI Pericem EBF Special tl. do 20 mm, včetně spojovacího můstku	m2	2,75000	786,00	2 161,50	0,04436	0,12199	0,00000	0,00000	RTS 24/ II	RTS 24/ II
		Spádovaná plocha k vpusti : 1,375*2		2,75000								
Díl: 96		**Bourání konstrukcí**				**6 460,95**						
22	965042141R00	Bourání podkladů pod dlažby nebo litých celistvých dlažeb a mazanin betonových nebo z litého asfaltu, tloušťky do 100 mm, plochy přes 4 m2	m3	7,45720	2 621,25	19 547,19	0,00000	0,00000	2,20000	16,40584	RTS 24/ II	SOD
		Místnosti 547a, 575, 576, 577, 578, 579 : 93,215*0,08		7,46000								
25	965048515R00	Broušení betonového povrchu do tloušťky 5 mm	m2	-63,03000	270,75	-17 065,37	0,00000	0,00000	0,01260	-0,79418	RTS 24/ II	SOD
		Místnost 575 : -26,52		-26,52000								
		Místnost 576 : -20,83		-20,83000								
		Místnost 577 : -7,49		-7,49000								
		Místnost 578 : -5,9		-5,90000								
		Místnost 579 : -2,29		-2,29000								
54	970241100R00	Řezání prostého betonu hloubka řezu 100 mm	m	8,10000	491,25	3 979,13	0,00000	0,00000	0,00046	0,00373	RTS 24/ II	SOD
		Místnosti 547a, 575, 576, 577, 578, 579 : 0,75+1+0,2+0,5+1,85+1,9+1,9		8,10000								
Díl: 99		**Staveništní přesun hmot**				**2 236,31**						
12	998014021R00	Přesun hmot, budovy mont. vícepodl. s pláštěm, 18m	t	12,05560	185,50	2 236,31	0,00000	0,00000	0,00000	0,00000	RTS 24/ II	RTS 24/ II
Díl: 711		**Izolace proti vodě**				**1 236,96**						

Položkový rozpočet

S:	0001	S-CENTRUM Hodonín
O:	ZL	Změnové listy
R:	ZL 01	Místnosti 547a, 575, 576, 577, 578, 579

P.č.	Číslo položky	Název položky	MJ	Množství	Cena / MJ	Celkem	Hmotnost / MJ	Hmotnost celk.(t)	Dem. hmotnost / MJ	Dem. hmotnost celk.(t)	Cen. soustava / platnost	Cenová úroveň
114	711170101R00	Odstranění izolace proti vodě - fólie vodorovná, volně	m2	93,21500	13,27	1 236,96	0,00000	0,00000	0,00143	0,13330	RTS 24/ II	SOD
		Místnosti 547a, 575, 576, 577, 578, 579 : 93,215		93,22000								
Díl: 712		**Povlakové krytiny**				**1 412,21**						
123	713102121R00	Odstranění tepelné izolace z desek, lamel, rohoží, pásů a foukané izolace podlah, volně uložené, z minerálních desek, lamel, rohoží a pásů, tloušťky do 100 mm	m2	93,21500	15,15	1 412,21	0,00000	0,00000	0,00220	0,20507	RTS 24/ II	SOD
		Místnosti 547a, 575, 576, 577, 578, 579 : 93,215		93,22000								
Díl: 713		**Izolace tepelné**				**20 304,29**						
221	713121111RT1	Montáž tepelné nebo kročejové izolace podlah na sucho, jednovrstvé materiál ve specifikaci	m2	77,55700	41,40	3 210,86	0,00000	0,00000	0,00000	0,00000	RTS 24/ II	SOD
		Chodba 547 a : 12,971		12,97000								
		Místnost 575 : 27,967		27,97000								
		Místnost 576 : 20,939		20,94000								
		Místnost 577 : 7,49		7,49000								
		Místnost 578 : 5,9		5,90000								
		Místnost 579 : 2,29		2,29000								
227	713191100RT9	Položení separační fólie včetně dodávky PE fólie	m2	85,31270	45,72	3 900,50	0,00003	0,00256	0,00000	0,00000	RTS 24/ II	SOD
		Chodba 547 a : 12,971		12,97000								
		Místnost 575 : 27,967		27,97000								
		Místnost 576 : 20,939		20,94000								
		Místnost 577 : 7,49		7,49000								
		Místnost 578 : 5,9		5,90000								
		Místnost 579 : 2,29		2,29000								
		Koeficient Ztratné: 0,1		7,76000								
17	713191221R00	Dilatační pásek podél stěn výšky 100 mm včetně dodávky	m	87,60400	34,40	3 013,58	0,00000	0,00000	0,00000	0,00000	RTS 24/ II	RTS 24/ II

Položkový rozpočet

S:	0001	S-CENTRUM Hodonín
O:	ZL	Změnové listy
R:	ZL 01	Místnosti 547a, 575, 576, 577, 578, 579

P.č.	Číslo položky	Název položky	MJ	Množství	Cena / MJ	Celkem	Hmotnost / MJ	Hmotnost celk.(t)	Dem. hmotnost / MJ	Dem. hmotnost celk.(t)	Cen. soustava / platnost	Cenová úroveň
		Místnosti 547a, 575, 576, 577, 578, 579 :										
		Chodba 574a : 2,13+0,25+0,25+0,62+1,4+0,15+0,1+0,1+2,15+0,15+0,15+0,1+5,1		12,65000								
		Pokoj - Karanténa 575 : 4,35+1,35+0,325+1,9+0,325+2,25+0,325+1,9+0,325+0,6+2,4+3,375+0,225+0,1+0,1+0,125+1,125+0,15+0,15+0,4+0,6+1,8		24,20000								
		Kuchyňka 576 : 4,975+3,65+0,845+0,6+3,53+1,125+0,3+1+0,3+2,125		18,45000								
		Koupelna 577 : 2,5+2,975+2,5+2,975		10,95000								
		Filtr 578 : 0,93+0,6+1,97+0,7+0,25+2,9+0,35+0,15		7,85000								
		Úklid karanténa 579 : 1,8+1,27+1,8+0,17+0,15+0,15+0,2		5,54000								
		Koeficient Ztratné: 0,1		7,96000								
18	28375766.AR	Deska izolační EPS 100, BACHL	m3	4,07174	2 500,00	10 179,35	0,02000	0,08143	0,00000	0,00000	RTS 24/ II	RTS 24/ II
		Chodba 547 a : 12,971*0,05		0,65000								
		Místnost 575 : 27,967*0,05		1,40000								
		Místnost 576 : 20,939*0,05		1,05000								
		Místnost 577 : 7,49*0,05		0,37000								
		Místnost 578 : 5,9*0,05		0,30000								
		Místnost 579 : 2,29*0,05		0,11000								
		Koeficient : 0,05		0,19000								
Díl: 767		**Konstrukce zámečnické**				**1 099,56**						
19	764928411R00	Zhotovení (výroba) a montáž dilatace podlah	m	4,62000	238,00	1 099,56	0,00002	0,00009	0,00000	0,00000	RTS 24/ II	RTS 24/ II
		Chodba 547a - Kuchyňka 576 : 1		1,00000								
		Místnost 575 - 578 : 1,3		1,30000								

Položkový rozpočet

S:	0001	S-CENTRUM Hodonín
O:	ZL	Změnové listy
R:	ZL 01	Místnosti 547a, 575, 576, 577, 578, 579

P.č.	Číslo položky	Název položky	MJ	Množství	Cena / MJ	Celkem	Hmotnost / MJ	Hmotnost celk.(t)	Dem. hmotnost / MJ	Dem. hmotnost celk.(t)	Cen. soustava / platnost	Cenová úroveň
		Místnost 576 - 569 : 1		1,00000								
		Místnost 578 - 579 : 0,9		0,90000								
		Koeficient Ztratné: 0,1		0,42000								
Díl: 775		**Podlahy vlysové a parketové**				**2 771,58**						
20	775981101R00	Montáž přechodové, podlahové lišty do tmele	m	4,20000	96,70	406,14	0,00000	0,00000	0,00000	0,00000	RTS 24/ II	RTS 24/ II
		nebo samolepicí lišty										
		Chodba 547a - Kuchyňka 576 : 1		1,00000								
		Místnost 575 - 578 : 1,3		1,30000								
		Místnost 576 - 569 : 1		1,00000								
		Místnost 578 - 579 : 0,9		0,90000								
21	775981122R00	Lišta nerezová přechodová,stejná výška vlys.podlah	m	4,62000	512,00	2 365,44	0,00044	0,00203	0,00000	0,00000	RTS 24/ II	RTS 24/ II
		Chodba 547a - Kuchyňka 576 : 1		1,00000								
		Místnost 575 - 578 : 1,3		1,30000								
		Místnost 576 - 569 : 1		1,00000								
		Místnost 578 - 579 : 0,9		0,90000								
		Koeficient Ztratné: 0,1		0,42000								
Díl: 776		**Podlahy povlakové**				**1 080,21**						
707	776101101R00	Přípravné práce vysávání povlakových podlah průmyslovým vysavačem	m2	77,55700	4,50	349,01	0,00000	0,00000	0,00000	0,00000	RTS 24/ II	SOD
		Chodba 547 a : 12,971		12,97000								
		Místnost 575 : 27,967		27,97000								
		Místnost 576 : 20,939		20,94000								
		Místnost 577 : 7,49		7,49000								
		Místnost 578 : 5,9		5,90000								
		Místnost 579 : 2,29		2,29000								
23	776981102R00	Montáž přechod.podlah.lišty na hmož.,povlak.podlah	m	1,20000	178,50	214,20	0,00000	0,00000	0,00000	0,00000	RTS 24/ II	RTS 24/ II

Položkový rozpočet

S:	0001	S-CENTRUM Hodonín
O:	ZL	Změnové listy
R:	ZL 01	Místnosti 547a, 575, 576, 577, 578, 579

P.č.	Číslo položky	Název položky	MJ	Množství	Cena / MJ	Celkem	Hmotnost / MJ	Hmotnost celk.(t)	Dem. hmotnost / MJ	Dem. hmotnost celk.(t)	Cen. soustava / platnost	Cenová úroveň
		nebo na narážecí profil										
		574 Gastro výtah V6 : 1,2		1,20000								
24	553720221R	Profil ukončovací Al - nájezd - vrtaný do 8 mm, š. 39 mm, délka 2700 mm, povrch stříbrný AP45 schodová lišta vrtaná ACARA, hliník elox stříbro, 12x28 mm	kus	1,00000	517,00	517,00	0,00030	0,00030	0,00000	0,00000	RTS 24/ II	RTS 24/ II
		574 Gastro výtah V6 : 1		1,00000								
Díl: D96		**Přesuny suti a vybouraných hmot**				**17 489,53**						
172	979081111R00	Odvoz suti a vybour. hmot na skládku do 1 km	t	16,74421	192,85	3 229,12	0,00000	0,00000	0,00000	0,00000	RTS 24/ II	SOD
		Odkaz na mn. položky pořadí 27 : 16,74000		16,74000								
173	979081121R00	Odvoz suti a vybouraných hmot na skládku příplatek za každý další 1 km	t	234,41894	17,50	4 102,33	0,00000	0,00000	0,00000	0,00000	RTS 24/ II	SOD
		Odkaz na mn. položky pořadí 25 : 16,74429*14		234,42000								
174	979082111R00	Vnitrostaveništní doprava suti a vybouraných hmot do 10 m	t	16,74421	274,05	4 588,75	0,00000	0,00000	0,00000	0,00000	RTS 24/ II	SOD
		Odkaz na mn. položky pořadí 29 : 0,21000		0,21000								
		Odkaz na mn. položky pořadí 30 : 0,13000		0,13000								
		Odkaz na mn. položky pořadí 31 : 16,41000		16,41000								
175	979082121R00	Vnitrostaveništní doprava suti a vybouraných hmot příplatek k ceně za každých dalších 5 m	t	66,97684	30,52	2 044,13	0,00000	0,00000	0,00000	0,00000	RTS 24/ II	SOD
		Odkaz na mn. položky pořadí 27 : 16,74500*4		66,98000								
183	979990146R00	Poplatek za skládku za uložení, čistý polystyren, čistá minerální a skelná vata, , skupina 17 06 04 z Katalogu odpadů	t	0,20507	4 600,00	943,32	0,00000	0,00000	0,00000	0,00000	RTS 24/ II	SOD
		Odkaz na dem. hmot. položky pořadí 14 : 0,21000		0,21000								
187	979990181R00	Poplatek za skládku za uložení, PVC podlahová krytina, , skupina 20 03 07 z Katalogu odpadů	t	0,13330	4 600,00	613,18	0,00000	0,00000	0,00000	0,00000	RTS 24/ II	SOD
		Odkaz na dem. hmot. položky pořadí 13 : 0,13000		0,13000								

Položkový rozpočet

S:	0001	S-CENTRUM Hodonín
O:	ZL	Změnové listy
R:	ZL 01	Místnosti 547a, 575, 576, 577, 578, 579

P.č.	Číslo položky	Název položky	MJ	Množství	Cena / MJ	Celkem	Hmotnost / MJ	Hmotnost celk.(t)	Dem. hmotnost / MJ	Dem. hmotnost celk.(t)	Cen. soustava / platnost	Cenová úroveň
177	979990103R00	Poplatek za skládku za uložení, betonu, , skupina 17 01 01 z Katalogu odpadů	t	16,40584	120,00	1 968,70	0,00000	0,00000	0,00000	0,00000	Vlastní	SOD
		Odkaz na dem. hmot. položky pořadí 9 : 16,41000		16,41000								

Položkový rozpočet

S:	0001	S-CENTRUM Hodonín
O:	ZL	Změnové listy
R:	ZL 01	Místnost 558

P.č.	Číslo položky	Název položky	MJ	Množství	Cena / MJ	Celkem	Hmotnost / MJ	Hmotnost celk.(t)	Dem. hmotnost / MJ	Dem. hmotnost celk.(t)	Cen. soustava / platnost	Cenová úroveň
Díl: 62		**Úpravy povrchů vnější**				**2 152,15**						
1	624602115R00	Tmelení spár š. 30 mm hl. 2,1 mm elastickým tmelem Soudalseal	m	3,85000	559,00	2 152,15	0,00087	0,00335	0,00000	0,00000	RTS 24/ II	RTS 24/ II
		558 Sklad čistého prádla : 2,85		2,85000								
		557 Staniční sestra : 1		1,00000								
Díl: 63		**Podlahy a podlahové konstrukce**				**5 266,60**						
2	632441491R00	Broušení anhydritových potěrů - odstranění šlemu	m2	8,16400	51,20	418,00	0,00000	0,00000	0,00000	0,00000	RTS 24/ II	RTS 24/ II
		558 Sklad čistého prádla : 8,164		8,16000								
3	632443312R00	Potěr CemFlow® CF 30, do 100 m2, přípl. zkd 5 mm	m2	32,65600	38,60	1 260,52	0,01111	0,36281	0,00000	0,00000	RTS 24/ II	RTS 24/ II
		558 Sklad čistého prádla : 8,164*4		32,66000								
4	632443321R00	Potěr CemFlow® CF 30, plocha do 500 m2, tl. 50 mm	m2	8,16400	439,50	3 588,08	0,11110	0,90702	0,00000	0,00000	RTS 24/ II	RTS 24/ II
		558 Sklad čistého prádla : 8,164		8,16000								
Díl: 96		**Bourání konstrukcí**				**2 971,07**						
22	965042141R00	Bourání podkladů pod dlažby nebo litých celistvých dlažeb a mazanin betonových nebo z litého asfaltu, tloušťky do 100 mm, plochy přes 4 m2	m3	0,69992	2 621,25	1 834,67	0,00000	0,00000	2,20000	1,53982	RTS 24/ II	SOD
		558 Sklad čistého prádla : 8,749*0,08		0,70000								
25	965048515R00	Broušení betonového povrchu do tloušťky 5 mm	m2	-8,05000	270,75	-2 179,54	0,00000	0,00000	0,01260	-0,10143	RTS 24/ II	SOD
		558 Sklad čistého prádla : -8,05		-8,05000								
54	970241100R00	Řezání prostého betonu hloubka řezu 100 mm	m	6,75000	491,25	3 315,94	0,00000	0,00000	0,00046	0,00311	RTS 24/ II	SOD
		558 Sklad čistého prádla : 2,85+0,9+1		4,75000								
		557 Staniční sestra : 1+1		2,00000								
Díl: 99		**Staveništní přesun hmot**				**236,17**						
8	998014021R00	Přesun hmot, budovy mont. vícepodl. s pláštěm, 18m	t	1,27318	185,50	236,17	0,00000	0,00000	0,00000	0,00000	RTS 24/ II	RTS 24/ II
Díl: 711		**Izolace proti vodě**				**116,10**						
114	711170101R00	Odstranění izolace proti vodě - fólie vodorovná, volně	m2	8,74900	13,27	116,10	0,00000	0,00000	0,00143	0,01251	RTS 24/ II	SOD

Položkový rozpočet

S:	0001	S-CENTRUM Hodonín
O:	ZL	Změnové listy
R:	ZL 01	Místnost 558

P.č.	Číslo položky	Název položky	MJ	Množství	Cena / MJ	Celkem	Hmotnost / MJ	Hmotnost celk.(t)	Dem. hmotnost / MJ	Dem. hmotnost celk.(t)	Cen. soustava / platnost	Cenová úroveň
		558 Sklad čistého prádla : 8,749		8,75000								
Díl: 712		**Povlakové krytiny**				**132,55**						
123	713102121R00	Odstranění tepelné izolace z desek, lamel, rohoží, pásů a foukané izolace podlah, volně uložené, z minerálních desek, lamel, rohoží a pásů, tloušťky do 100 mm	m2	8,74900	15,15	132,55	0,00000	0,00000	0,00220	0,01925	RTS 24/ II	SOD
		558 Sklad čistého prádla : 8,749		8,75000								
Díl: 713		**Izolace tepelné**				**2 259,04**						
221	713121111RT1	Montáž tepelné nebo kročejové izolace podlah na sucho, jednovrstvé materiál ve specifikaci	m2	8,16400	41,40	337,99	0,00000	0,00000	0,00000	0,00000	RTS 24/ II	SOD
		558 Sklad čistého prádla : 8,164		8,16000								
227	713191100RT9	Položení separační fólie včetně dodávky PE fólie	m2	8,98040	45,72	410,58	0,00003	0,00027	0,00000	0,00000	RTS 24/ II	SOD
		558 Sklad čistého prádla : 8,164		8,16000								
		Koeficient Ztratné: 0,1		0,82000								
13	713191221R00	Dilatační pásek podél stěn výšky 100 mm včetně dodávky	m	12,76000	34,40	438,94	0,00000	0,00000	0,00000	0,00000	RTS 24/ II	RTS 24/ II
		558 Sklad čistého prádla : 2,85+2,85+2,825+2,825+0,125+0,125		11,60000								
		Koeficient Ztratné: 0,1		1,16000								
14	28375766.AR	Deska izolační EPS 100, BACHL	m3	0,42861	2 500,00	1 071,53	0,02000	0,00857	0,00000	0,00000	RTS 24/ II	RTS 24/ II
		558 Sklad čistého prádla : 8,164*0,05		0,41000								
		Koeficient : 0,05		0,02000								
Díl: 775		**Podlahy vlysové a parketové**				**593,91**						
15	775981101R00	Montáž přechodové, podlahové lišty do tmele	m	0,90000	96,70	87,03	0,00000	0,00000	0,00000	0,00000	RTS 24/ II	RTS 24/ II
		nebo samolepicí lišty										
		558 Sklad čistého prádla : 0,9		0,90000								
16	775981122R00	Lišta nerezová přechodová,stejná výška vlys.podlah	m	0,99000	512,00	506,88	0,00044	0,00044	0,00000	0,00000	RTS 24/ II	RTS 24/ II

Položkový rozpočet

S:	0001	S-CENTRUM Hodonín
O:	ZL	Změnové listy
R:	ZL 01	Místnost 558

P.č.	Číslo položky	Název položky	MJ	Množství	Cena / MJ	Celkem	Hmotnost / MJ	Hmotnost celk.(t)	Dem. hmotnost / MJ	Dem. hmotnost celk.(t)	Cen. soustava / platnost	Cenová úroveň
		558 Sklad čistého prádla : 0,9		0,90000								
		Koeficient Ztratné: 0,1		0,09000								
Díl: 776		**Podlahy povlakové**				**36,74**						
707	776101101R00	Přípravné práce vysávání povlakových podlah průmyslovým vysavačem	m2	8,16400	4,50	36,74	0,00000	0,00000	0,00000	0,00000	RTS 24/ II	SOD
		558 Sklad čistého prádla : 8,164		8,16000								
Díl: D96		**Přesuny suti a vybouraných hmot**				**1 641,55**						
172	979081111R00	Odvoz suti a vybour. hmot na skládku do 1 km	t	1,57158	192,85	303,08	0,00000	0,00000	0,00000	0,00000	RTS 24/ II	SOD
		Odkaz na mn. položky pořadí 20 : 1,57000		1,57000								
173	979081121R00	Odvoz suti a vybouraných hmot na skládku příplatek za každý další 1 km	t	22,00216	17,50	385,04	0,00000	0,00000	0,00000	0,00000	RTS 24/ II	SOD
		Odkaz na mn. položky pořadí 18 : 1,57143*14		22,00000								
174	979082111R00	Vnitrostaveništní doprava suti a vybouraných hmot do 10 m	t	1,57158	274,05	430,69	0,00000	0,00000	0,00000	0,00000	RTS 24/ II	SOD
		Odkaz na mn. položky pořadí 22 : 0,02000		0,02000								
		Odkaz na mn. položky pořadí 23 : 0,01000		0,01000								
		Odkaz na mn. položky pořadí 24 : 1,54000		1,54000								
175	979082121R00	Vnitrostaveništní doprava suti a vybouraných hmot příplatek k ceně za každých dalších 5 m	t	6,28633	30,52	191,86	0,00000	0,00000	0,00000	0,00000	RTS 24/ II	SOD
		Odkaz na mn. položky pořadí 20 : 1,57250*4		6,29000								
183	979990146R00	Poplatek za skládku za uložení, čistý polystyren, čistá minerální a skelná vata, , skupina 17 06 04 z Katalogu odpadů	t	0,01925	4 600,00	88,55	0,00000	0,00000	0,00000	0,00000	RTS 24/ II	SOD
		Odkaz na dem. hmot. položky pořadí 10 : 0,02000		0,02000								
187	979990181R00	Poplatek za skládku za uložení, PVC podlahová krytina, , skupina 20 03 07 z Katalogu odpadů	t	0,01251	4 600,00	57,55	0,00000	0,00000	0,00000	0,00000	RTS 24/ II	SOD
		Odkaz na dem. hmot. položky pořadí 9 : 0,01000		0,01000								

Položkový rozpočet

S:	0001	S-CENTRUM Hodonín
O:	ZL	Změnové listy
R:	ZL 01	Místnost 558

P.č.	Číslo položky	Název položky	MJ	Množství	Cena / MJ	Celkem	Hmotnost / MJ	Hmotnost celk.(t)	Dem. hmotnost / MJ	Dem. hmotnost celk.(t)	Cen. soustava / platnost	Cenová úroveň
177	979990103R00	Poplatek za skládku za uložení, betonu, , skupina 17 01 01 z Katalogu odpadů	t	1,53982	120,00	184,78	0,00000	0,00000	0,00000	0,00000	Vlastní	SOD
		Odkaz na dem. hmot. položky pořadí 5 : 1,54000		1,54000								

Položkový rozpočet

S:	0001	S-CENTRUM Hodonín
O:	ZL	Změnové listy
R:	ZL 01	Místnost 559

P.č.	Číslo položky	Název položky	MJ	Množství	Cena / MJ	Celkem	Hmotnost / MJ	Hmotnost celk.(t)	Dem. hmotnost / MJ	Dem. hmotnost celk.(t)	Cen. soustava / platnost	Cenová úroveň
Díl: 3		**Svislé a kompletní konstrukce**				**9 869,90**						
1	317329224R00	Příplatek za výrobu betonu C 25/30 ze suché pytlované směsi (pro malé objemy prací)	m3	0,66960	14 740,00	9 869,90	-0,26260	-0,17584	0,00000	0,00000	RTS 24/ II	RTS 24/ II
		Místnost :										
		č. 559 : 16,74*0,04		0,67000								
Díl: 63		**Podlahy a podlahové konstrukce**				**32 887,40**						
2	632401924R00	Příplatek k potěrům za sklon 15-30° tloušťky 40 mm	m2	16,74000	31,30	523,96	0,00000	0,00000	0,00000	0,00000	RTS 24/ II	RTS 24/ II
		Místnost :										
		č. 559 : 16,74		16,74000								
3	632441491R00	Broušení anhydritových potěrů - odstranění šlemu	m2	16,74000	51,20	857,09	0,00000	0,00000	0,00000	0,00000	RTS 24/ II	RTS 24/ II
		Místnost :										
		č. 559 : 16,74		16,74000								
4	632443312R00	Potěr CemFlow® CF 30, do 100 m2, přípl. zkd 5 mm	m2	100,44000	38,60	3 876,98	0,01111	1,11589	0,00000	0,00000	RTS 24/ II	RTS 24/ II
		Místnost :										
		č. 559 : 16,74*6		100,44000								
5	632443321R00	Potěr CemFlow® CF 30, plocha do 500 m2, tl. 50 mm	m2	16,74000	439,50	7 357,23	0,11110	1,85981	0,00000	0,00000	RTS 24/ II	RTS 24/ II
		Místnost :										
		č. 559 : 16,74		16,74000								
6	632479127R00	Reprofilační potěr PCI Pericem EBF Special tl. do 40 mm, včetně spojovacího můstku	m2	16,74000	1 211,00	20 272,14	0,08636	1,44567	0,00000	0,00000	RTS 24/ II	RTS 24/ II
		Místnost :										
		č. 559 : 16,74		16,74000								
Díl: 96		**Bourání konstrukcí**				**-1 021,98**						
22	965042141R00	Bourání podkladů pod dlažby nebo litých celistvých dlažeb a mazanin betonových nebo z litého asfaltu, tloušťky do 100 mm, plochy přes 4 m2	m3	1,33920	2 621,25	3 510,38	0,00000	0,00000	2,20000	2,94624	RTS 24/ II	SOD
		Místnost :										

Položkový rozpočet

S:	0001	S-CENTRUM Hodonín
O:	ZL	Změnové listy
R:	ZL 01	Místnost 559

P.č.	Číslo položky	Název položky	MJ	Množství	Cena / MJ	Celkem	Hmotnost / MJ	Hmotnost celk.(t)	Dem. hmotnost / MJ	Dem. hmotnost celk.(t)	Cen. soustava / platnost	Cenová úroveň
		č. 559 : 16,74*0,08		1,34000								
25	965048515R00	Broušení betonového povrchu do tloušťky 5 mm	m2	-16,74000	270,75	-4 532,36	0,00000	0,00000	0,01260	-0,21092	RTS 24/ II	SOD
		Místnost :										
		č. 559 : -16,74		-16,74000								
Díl: 99		**Staveništní přesun hmot**				**787,55**						
9	998014021R00	Přesun hmot, budovy mont. vícepodl. s pláštěm, 18m	t	4,24553	185,50	787,55	0,00000	0,00000	0,00000	0,00000	RTS 24/ II	RTS 24/ II
Díl: 711		**Izolace proti vodě**				**222,14**						
114	711170101R00	Odstranění izolace proti vodě - fólie vodorovná, volně	m2	16,74000	13,27	222,14	0,00000	0,00000	0,00143	0,02394	RTS 24/ II	SOD
		Místnost :										
		č. 559 : 16,74		16,74000								
Díl: 712		**Povlakové krytiny**				**253,61**						
123	713102121R00	Odstranění tepelné izolace z desek, lamel, rohoží, pásů a foukané izolace podlah, volně uložené, z minerálních desek, lamel, rohoží a pásů, tloušťky do 100 mm	m2	16,74000	15,15	253,61	0,00000	0,00000	0,00220	0,03683	RTS 24/ II	SOD
		Místnost :										
		č. 559 : 16,74		16,74000								
Díl: 713		**Izolace tepelné**				**1 447,33**						
227	713191100RT9	Položení separační fólie včetně dodávky PE fólie	m2	18,41400	45,72	841,89	0,00003	0,00055	0,00000	0,00000	RTS 24/ II	SOD
		Místnost :										
		č. 559 : 16,74		16,74000								
		Koeficient Ztratné: 0,1		1,67000								
13	713191221R00	Dilatační pásek podél stěn výšky 100 mm včetně dodávky	m	17,60000	34,40	605,44	0,00000	0,00000	0,00000	0,00000	RTS 24/ II	RTS 24/ II
		Pásek podél stěn : 5,525+5,525+3,125+3,125-1,3		16,00000								
		Koeficient Ztratné: 0,1		1,60000								

Položkový rozpočet

S:	0001	S-CENTRUM Hodonín
O:	ZL	Změnové listy
R:	ZL 01	Místnost 559

P.č.	Číslo položky	Název položky	MJ	Množství	Cena / MJ	Celkem	Hmotnost / MJ	Hmotnost celk.(t)	Dem. hmotnost / MJ	Dem. hmotnost celk.(t)	Cen. soustava / platnost	Cenová úroveň
Díl: 776		**Podlahy povlakové**				**75,33**						
707	776101101R00	Přípravné práce vysávání povlakových podlah průmyslovým vysavačem	m2	16,74000	4,50	75,33	0,00000	0,00000	0,00000	0,00000	RTS 24/ II	SOD
		Místnost :										
		č. 559 : 16,74		16,74000								
Díl: D96		**Přesuny suti a vybouraných hmot**				**3 140,88**						
172	979081111R00	Odvoz suti a vybour. hmot na skládku do 1 km	t	3,00701	192,85	579,90	0,00000	0,00000	0,00000	0,00000	RTS 24/ II	SOD
		Odkaz na mn. položky pořadí 17 : 3,01000		3,01000								
173	979081121R00	Odvoz suti a vybouraných hmot na skládku příplatek za každý další 1 km	t	42,09809	17,50	736,72	0,00000	0,00000	0,00000	0,00000	RTS 24/ II	SOD
		Odkaz na mn. položky pořadí 15 : 3,00714*14		42,10000								
174	979082111R00	Vnitrostaveništní doprava suti a vybouraných hmot do 10 m	t	3,00701	274,05	824,07	0,00000	0,00000	0,00000	0,00000	RTS 24/ II	SOD
		Odkaz na mn. položky pořadí 21 : 2,95000		2,95000								
		Odkaz na mn. položky pořadí 19 : 0,04000		0,04000								
		Odkaz na mn. položky pořadí 20 : 0,02000		0,02000								
175	979082121R00	Vnitrostaveništní doprava suti a vybouraných hmot příplatek k ceně za každých dalších 5 m	t	12,02802	30,52	367,10	0,00000	0,00000	0,00000	0,00000	RTS 24/ II	SOD
		Odkaz na mn. položky pořadí 17 : 3,00750*4		12,03000								
183	979990146R00	Poplatek za skládku za uložení, čistý polystyren, čistá minerální a skelná vata, , skupina 17 06 04 z Katalogu odpadů	t	0,03683	4 600,00	169,42	0,00000	0,00000	0,00000	0,00000	RTS 24/ II	SOD
		Odkaz na dem. hmot. položky pořadí 11 : 0,04000		0,04000								
187	979990181R00	Poplatek za skládku za uložení, PVC podlahová krytina, , skupina 20 03 07 z Katalogu odpadů	t	0,02394	4 600,00	110,12	0,00000	0,00000	0,00000	0,00000	RTS 24/ II	SOD
		Odkaz na dem. hmot. položky pořadí 10 : 0,02000		0,02000								
177	979990103R00	Poplatek za skládku za uložení, betonu, , skupina 17 01 01 z Katalogu odpadů	t	2,94624	120,00	353,55	0,00000	0,00000	0,00000	0,00000	Vlastní	SOD

Položkový rozpočet

S:	0001	S-CENTRUM Hodonín
O:	ZL	Změnové listy
R:	ZL 01	Místnost 559

P.č.	Číslo položky	Název položky	MJ	Množství	Cena / MJ	Celkem	Hmotnost / MJ	Hmotnost celk.(t)	Dem. hmotnost / MJ	Dem. hmotnost celk.(t)	Cen. soustava / platnost	Cenová úroveň
		Odkaz na dem. hmot. položky pořadí 7 : 2,95000		2,95000								

Položkový rozpočet

S:	0001	S-CENTRUM Hodonín
O:	ZL	Změnové listy
R:	ZL 01	Místnosti 565, 567, 568

P.č.	Číslo položky	Název položky	MJ	Množství	Cena / MJ	Celkem	Hmotnost / MJ	Hmotnost celk.(t)	Dem. hmotnost / MJ	Dem. hmotnost celk.(t)	Cen. soustava / platnost	Cenová úroveň
Díl: 62		**Úpravy povrchů vnější**				**2 012,40**						
1	624602115R00	Tmelení spár š. 30 mm hl. 2,1 mm elastickým tmelem Soudalseal	m	3,60000	559,00	2 012,40	0,00087	0,00313	0,00000	0,00000	RTS 24/ II	RTS 24/ II
		565 WC muži : 1,1		1,10000								
		567 WC ženy : 1,1		1,10000								
		568 SIL : 1,4		1,40000								
Díl: 63		**Podlahy a podlahové konstrukce**				**9 437,82**						
2	632441491R00	Broušení anhydritových potěrů - odstranění šlemu	m2	14,63000	51,20	749,06	0,00000	0,00000	0,00000	0,00000	RTS 24/ II	RTS 24/ II
		565 WC muži : (4,13+1,1*0,3)		4,46000								
		567 WC ženy : (4,18+1,1*0,3)		4,51000								
		568 SIL : 5,66		5,66000								
3	632443312R00	Potěr CemFlow® CF 30, do 100 m2, přípl. zkd 5 mm	m2	58,52000	38,60	2 258,87	0,01111	0,65016	0,00000	0,00000	RTS 24/ II	RTS 24/ II
		565 WC muži : (4,13+1,1*0,3)*4		17,84000								
		567 WC ženy : (4,18+1,1*0,3)*4		18,04000								
		568 SIL : 5,66*4		22,64000								
4	632443321R00	Potěr CemFlow® CF 30, plocha do 500 m2, tl. 50 mm	m2	14,63000	439,50	6 429,89	0,11110	1,62539	0,00000	0,00000	RTS 24/ II	RTS 24/ II
		565 WC muži : (4,13+1,1*0,3)		4,46000								
		567 WC ženy : (4,18+1,1*0,3)		4,51000								
		568 SIL : 5,66		5,66000								
Díl: 96		**Bourání konstrukcí**				**1 068,27**						
22	965042141R00	Bourání podkladů pod dlažby nebo litých celistvých dlažeb a mazanin betonových nebo z litého asfaltu, tloušťky do 100 mm, plochy přes 4 m2	m3	1,24400	2 621,25	3 260,84	0,00000	0,00000	2,20000	2,73680	RTS 24/ II	SOD
		565 WC muži :										
		567 WC ženy :										
		568 SIL : 15,55*0,08		1,24000								
25	965048515R00	Broušení betonového povrchu do tloušťky 5 mm	m2	-14,63000	270,75	-3 961,07	0,00000	0,00000	0,01260	-0,18434	RTS 24/ II	SOD

Položkový rozpočet

S:	0001	S-CENTRUM Hodonín
O:	ZL	Změnové listy
R:	ZL 01	Místnosti 565, 567, 568

P.č.	Číslo položky	Název položky	MJ	Množství	Cena / MJ	Celkem	Hmotnost / MJ	Hmotnost celk.(t)	Dem. hmotnost / MJ	Dem. hmotnost celk.(t)	Cen. soustava / platnost	Cenová úroveň
		Místnost :										
		565 WC muži : -(4,13+1,1*0,3)		-4,46000								
		567 WC ženy : -(4,18+1,1*0,3)		-4,51000								
		568 SIL : -5,66		-5,66000								
54	970241100R00	Řezání prostého betonu hloubka řezu 100 mm	m	3,60000	491,25	1 768,50	0,00000	0,00000	0,00046	0,00166	RTS 24/ II	SOD
		565 WC muži : 1,1		1,10000								
		567 WC ženy : 1,1		1,10000								
		568 SIL : 1,4		1,40000								
Díl: 99		**Staveništní přesun hmot**				**422,70**						
8	998014021R00	Přesun hmot, budovy mont. vícepodl. s pláštěm, 18m	t	2,27868	185,50	422,70	0,00000	0,00000	0,00000	0,00000	RTS 24/ II	RTS 24/ II
Díl: 711		**Izolace proti vodě**				**206,35**						
114	711170101R00	Odstranění izolace proti vodě - fólie vodorovná, volně	m2	15,55000	13,27	206,35	0,00000	0,00000	0,00143	0,02224	RTS 24/ II	SOD
		565 WC muži :										
		567 WC ženy :										
		568 SIL : 15,55		15,55000								
Díl: 712		**Povlakové krytiny**				**235,58**						
123	713102121R00	Odstranění tepelné izolace z desek, lamel, rohoží, pásů a foukané izolace podlah, volně uložené, z minerálních desek, lamel, rohoží a pásů, tloušťky do 100 mm	m2	15,55000	15,15	235,58	0,00000	0,00000	0,00220	0,03421	RTS 24/ II	SOD
		565 WC muži :										
		567 WC ženy :										
		568 SIL : 15,55		15,55000								
Díl: 713		**Izolace tepelné**				**4 387,39**						
221	713121111RT1	Montáž tepelné nebo kročejové izolace podlah na sucho, jednovrstvé materiál ve specifikaci	m2	14,63000	41,40	605,68	0,00000	0,00000	0,00000	0,00000	RTS 24/ II	SOD

Položkový rozpočet

S:	0001	S-CENTRUM Hodonín
O:	ZL	Změnové listy
R:	ZL 01	Místnosti 565, 567, 568

P.č.	Číslo položky	Název položky	MJ	Množství	Cena / MJ	Celkem	Hmotnost / MJ	Hmotnost celk.(t)	Dem. hmotnost / MJ	Dem. hmotnost celk.(t)	Cen. soustava / platnost	Cenová úroveň
		565 WC muži : (4,13+1,1*0,3)		4,46000								
		567 WC ženy : (4,18+1,1*0,3)		4,51000								
		568 SIL : 5,66		5,66000								
227	713191100RT9	Položení separační fólie včetně dodávky PE fólie	m2	16,09300	45,72	735,77	0,00003	0,00048	0,00000	0,00000	RTS 24/ II	SOD
		565 WC muži : (4,13+1,1*0,3)		4,46000								
		567 WC ženy : (4,18+1,1*0,3)		4,51000								
		568 SIL : 5,66		5,66000								
		Koeficient Ztratné: 0,1		1,46000								
13	713191221R00	Dilatační pásek podél stěn výšky 100 mm včetně dodávky	m	32,72500	34,40	1 125,74	0,00000	0,00000	0,00000	0,00000	RTS 24/ II	RTS 24/ II
		565 WC muži : 2,2+1,875+2,2+1,875+0,3+0,3		8,75000								
		567 WC ženy : 2,2+1,9+2,2+1,9+0,3+0,3		8,80000								
		568 SIL : 1,175+3,925+1,775+0,25+0,15+0,15+0,25+0,6+2,525		10,80000								
		564 Spojovací chodba : 1,4		1,40000								
		Koeficient Ztratné: 0,1		2,98000								
14	28375766.AR	Deska izolační EPS 100, BACHL	m3	0,76808	2 500,00	1 920,20	0,02000	0,01536	0,00000	0,00000	RTS 24/ II	RTS 24/ II
		565 WC muži : (4,13+1,1*0,3)*0,05		0,22000								
		567 WC ženy : (4,18+1,1*0,3)*0,05		0,23000								
		568 SIL : 5,66*0,05		0,28000								
		Koeficient : 0,05		0,04000								
Díl: 775		**Podlahy vlysové a parketové**				**2 375,64**						
15	775981101R00	Montáž přechodové, podlahové lišty do tmele	m	3,60000	96,70	348,12	0,00000	0,00000	0,00000	0,00000	RTS 24/ II	RTS 24/ II
		nebo samolepicí lišty										
		565 WC muži : 1,1		1,10000								
		567 WC ženy : 1,1		1,10000								

Položkový rozpočet

S:	0001	S-CENTRUM Hodonín
O:	ZL	Změnové listy
R:	ZL 01	Místnosti 565, 567, 568

P.č.	Číslo položky	Název položky	MJ	Množství	Cena / MJ	Celkem	Hmotnost / MJ	Hmotnost celk.(t)	Dem. hmotnost / MJ	Dem. hmotnost celk.(t)	Cen. soustava / platnost	Cenová úroveň
		568 SIL : 1,4		1,40000								
16	775981122R00	Lišta nerezová přechodová,stejná výška vlys.podlah	m	3,96000	512,00	2 027,52	0,00044	0,00174	0,00000	0,00000	RTS 24/ II	RTS 24/ II
		565 WC muži : 1,1		1,10000								
		567 WC ženy : 1,1		1,10000								
		568 SIL : 1,4		1,40000								
		Koeficient Ztratné: 0,1		0,36000								
Díl: 776		**Podlahy povlakové**				**65,84**						
707	776101101R00	Přípravné práce vysávání povlakových podlah průmyslovým vysavačem	m2	14,63000	4,50	65,84	0,00000	0,00000	0,00000	0,00000	RTS 24/ II	SOD
		565 WC muži : (4,13+1,1*0,3)		4,46000								
		567 WC ženy : (4,18+1,1*0,3)		4,51000								
		568 SIL : 5,66		5,66000								
Díl: D96		**Přesuny suti a vybouraných hmot**				**2 917,61**						
172	979081111R00	Odvoz suti a vybour. hmot na skládku do 1 km	t	2,79325	192,85	538,68	0,00000	0,00000	0,00000	0,00000	RTS 24/ II	SOD
		Odkaz na mn. položky pořadí 19 : 2,79000		2,79000								
173	979081121R00	Odvoz suti a vybouraných hmot na skládku příplatek za každý další 1 km	t	39,10545	17,50	684,35	0,00000	0,00000	0,00000	0,00000	RTS 24/ II	SOD
		Odkaz na mn. položky pořadí 17 : 2,79357*14		39,11000								
174	979082111R00	Vnitrostaveništní doprava suti a vybouraných hmot do 10 m	t	2,79325	274,05	765,49	0,00000	0,00000	0,00000	0,00000	RTS 24/ II	SOD
		Odkaz na mn. položky pořadí 21 : 0,03000		0,03000								
		Odkaz na mn. položky pořadí 22 : 0,02000		0,02000								
		Odkaz na mn. položky pořadí 23 : 2,74000		2,74000								
175	979082121R00	Vnitrostaveništní doprava suti a vybouraných hmot příplatek k ceně za každých dalších 5 m	t	11,17299	30,52	341,00	0,00000	0,00000	0,00000	0,00000	RTS 24/ II	SOD
		Odkaz na mn. položky pořadí 19 : 2,79250*4		11,17000								

Položkový rozpočet

S:	0001	S-CENTRUM Hodonín
O:	ZL	Změnové listy
R:	ZL 01	Místnosti 565, 567, 568

P.č.	Číslo položky	Název položky	MJ	Množství	Cena / MJ	Celkem	Hmotnost / MJ	Hmotnost celk.(t)	Dem. hmotnost / MJ	Dem. hmotnost celk.(t)	Cen. soustava / platnost	Cenová úroveň
183	979990146R00	Poplatek za skládku za uložení, čistý polystyren, čistá minerální a skelná vata, , skupina 17 06 04 z Katalogu odpadů	t	0,03421	4 600,00	157,37	0,00000	0,00000	0,00000	0,00000	RTS 24/ II	SOD
		Odkaz na dem. hmot. položky pořadí 9 : 0,03000		0,03000								
187	979990181R00	Poplatek za skládku za uložení, PVC podlahová krytina, , skupina 20 03 07 z Katalogu odpadů	t	0,02224	4 600,00	102,30	0,00000	0,00000	0,00000	0,00000	RTS 24/ II	SOD
		Odkaz na dem. hmot. položky pořadí 8 : 0,02000		0,02000								
177	979990103R00	Poplatek za skládku za uložení, betonu, , skupina 17 01 01 z Katalogu odpadů	t	2,73680	120,00	328,42	0,00000	0,00000	0,00000	0,00000	Vlastní	SOD
		Odkaz na dem. hmot. položky pořadí 5 : 2,74000		2,74000								

Položkový rozpočet

S:	0001	S-CENTRUM Hodonín
O:	ZL	Změnové listy
R:	ZL 01	Místnost 570,571

P.č.	Číslo položky	Název položky	MJ	Množství	Cena / MJ	Celkem	Hmotnost / MJ	Hmotnost celk.(t)	Dem. hmotnost / MJ	Dem. hmotnost celk.(t)	Cen. soustava / platnost	Cenová úroveň
Díl: 3		**Svislé a kompletní konstrukce**				**795,96**						
1	317329224R00	Příplatek za výrobu betonu C 25/30 ze suché pytlované směsi (pro malé objemy prací)	m3	0,05400	14 740,00	795,96	-0,26260	-0,01418	0,00000	0,00000	RTS 24/ II	RTS 24/ II
		Spádovaná plocha k vpusti : 1,35*2*0,02		0,05000								
Díl: 62		**Úpravy povrchů vnější**				**789,31**						
2	624602115R00	Tmelení spár š. 30 mm hl. 2,1 mm elastickým tmelem Soudalseal	m	1,41200	559,00	789,31	0,00087	0,00123	0,00000	0,00000	RTS 24/ II	RTS 24/ II
		1,412		1,41000								
Díl: 63		**Podlahy a podlahové konstrukce**				**16 741,83**						
3	631317105R00	Řezání dilatační spáry hl. 0-50 mm, beton prostý	m	5,77800	73,50	424,68	0,00000	0,00000	0,00000	0,00000	RTS 24/ II	RTS 24/ II
		Prořezání spáry pro sponkování : 2,328		2,33000								
		1,6		1,60000								
		1,85		1,85000								
4	631663111R00	Oprava trhlin epoxidovou pryskyřicí	m	5,77800	1 121,00	6 477,14	0,00300	0,01733	0,00000	0,00000	RTS 24/ II	RTS 24/ II
		Zalití po sponkování : 2,328		2,33000								
		1,6		1,60000								
		1,85		1,85000								
5	632401922R00	Příplatek k potěrům za sklon 15-30° tloušťky 20 mm	m2	2,70000	28,90	78,03	0,00000	0,00000	0,00000	0,00000	RTS 24/ II	RTS 24/ II
		Koupelna 571 : 2*1,35		2,70000								
6	632441491R00	Broušení anhydritových potěrů - odstranění šlemu	m2	12,48900	51,20	639,44	0,00000	0,00000	0,00000	0,00000	RTS 24/ II	RTS 24/ II
		Místnost :										
		č. 570, 571 : 11,881+0,608		12,49000								
7	632443312R00	Potěr CemFlow® CF 30, do 100 m2, přípl. zkd 5 mm	m2	39,15600	38,60	1 511,42	0,01111	0,43502	0,00000	0,00000	RTS 24/ II	RTS 24/ II
		Místnost :										
		č. 570, 571 : (11,881+0,608)*4		49,96000								
		Spádovaná plocha k vpusti : -1,35*2*4		-10,80000								
8	632443321R00	Potěr CemFlow® CF 30, plocha do 500 m2, tl. 50 mm	m2	12,48900	439,50	5 488,92	0,11110	1,38753	0,00000	0,00000	RTS 24/ II	RTS 24/ II

Položkový rozpočet

S:	0001	S-CENTRUM Hodonín
O:	ZL	Změnové listy
R:	ZL 01	Místnost 570,571

P.č.	Číslo položky	Název položky	MJ	Množství	Cena / MJ	Celkem	Hmotnost / MJ	Hmotnost celk.(t)	Dem. hmotnost / MJ	Dem. hmotnost celk.(t)	Cen. soustava / platnost	Cenová úroveň
		Místnost :										
		č. 570, 571 : 11,881+0,608		12,49000								
9	632479124R00	Reprofilační potěr PCI Pericem EBF Special tl. do 20 mm, včetně spojovacího můstku	m2	2,70000	786,00	2 122,20	0,04436	0,11977	0,00000	0,00000	RTS 24/ II	RTS 24/ II
		Spádovaná plocha k vpusti : 1,35*2		2,70000								
Díl: 96		**Bourání konstrukcí**				**1 983,63**						
22	965042141R00	Bourání podkladů pod dlažby nebo litých celistvých dlažeb a mazanin betonových nebo z litého asfaltu, tloušťky do 100 mm, plochy přes 4 m2	m3	0,99912	2 621,25	2 618,94	0,00000	0,00000	2,20000	2,19806	RTS 24/ II	SOD
		Místnost :										
		č. 570, 571 : (11,881+0,608)*0,08		1,00000								
25	965048515R00	Broušení betonového povrchu do tloušťky 5 mm	m2	-12,48900	270,75	-3 381,40	0,00000	0,00000	0,01260	-0,15736	RTS 24/ II	SOD
		Místnost :										
		č. 570, 571 : -(11,881+0,608)		-12,49000								
54	970241100R00	Řezání prostého betonu hloubka řezu 100 mm	m	5,59000	491,25	2 746,09	0,00000	0,00000	0,00046	0,00257	RTS 24/ II	SOD
		Řezání stávajících podlah : 3,74+1,85		5,59000								
Díl: 99		**Staveništní přesun hmot**				**361,11**						
13	998014021R00	Přesun hmot, budovy mont. vícepodl. s pláštěm, 18m	t	1,94671	185,50	361,11	0,00000	0,00000	0,00000	0,00000	RTS 24/ II	RTS 24/ II
Díl: 711		**Izolace proti vodě**				**165,73**						
114	711170101R00	Odstranění izolace proti vodě - fólie vodorovná, volně	m2	12,48900	13,27	165,73	0,00000	0,00000	0,00143	0,01786	RTS 24/ II	SOD
		Místnost :										
		č. 570, 571 : 11,881+0,608		12,49000								
Díl: 712		**Povlakové krytiny**				**189,21**						
123	713102121R00	Odstranění tepelné izolace z desek, lamel, rohoží, pásů a foukané izolace podlah, volně uložené, z minerálních desek, lamel, rohoží a pásů, tloušťky do 100 mm	m2	12,48900	15,15	189,21	0,00000	0,00000	0,00220	0,02748	RTS 24/ II	SOD

Položkový rozpočet

S:	0001	S-CENTRUM Hodonín
O:	ZL	Změnové listy
R:	ZL 01	Místnost 570,571

P.č.	Číslo položky	Název položky	MJ	Množství	Cena / MJ	Celkem	Hmotnost / MJ	Hmotnost celk.(t)	Dem. hmotnost / MJ	Dem. hmotnost celk.(t)	Cen. soustava / platnost	Cenová úroveň
		Místnost :										
		č. 570, 571 : 11,881+0,608		12,49000								
Díl: 713		**Izolace tepelné**				**3 531,47**						
221	713121111RT1	Montáž tepelné nebo kročejové izolace podlah na sucho, jednovrstvé materiál ve specifikaci	m2	12,48900	41,40	517,04	0,00000	0,00000	0,00000	0,00000	RTS 24/ II	SOD
		Místnost :										
		č. 570, 571 : 11,881+0,608		12,49000								
227	713191100RT9	Položení separační fólie včetně dodávky PE fólie	m2	13,73790	45,72	628,10	0,00003	0,00041	0,00000	0,00000	RTS 24/ II	SOD
		Místnost :										
		č. 570, 571 : 11,881+0,608		12,49000								
		Koeficient Ztratné: 0,1		1,25000								
18	713191221R00	Dilatační pásek podél stěn výšky 100 mm včetně dodávky	m	21,71950	34,40	747,15	0,00000	0,00000	0,00000	0,00000	RTS 24/ II	RTS 24/ II
		Místnost :										
		č. 570 : 1,412+1,086+1,622+0,125+0,15+0,125+0,8+0,8+0,125+0,15+0,125+2,51+0,38+0,38+1,6		11,39000								
		č. 571 : 1,7+0,9+0,185+2+1,35+2,22		8,36000								
		Koeficient Ztratné: 0,1		1,97000								
19	28375766.AR	Deska izolační EPS 100, BACHL	m3	0,65567	2 500,00	1 639,18	0,02000	0,01311	0,00000	0,00000	RTS 24/ II	RTS 24/ II
		Místnost :										
		č. 570, 571 : (11,881+0,608)*0,05		0,62000								
		Koeficient : 0,05		0,03000								
Díl: 777		**Podlahy ze syntetických hmot**				**112,40**						
20	777101101R00	Příprava podkladu - vysávání podlah prům.vysavačem	m2	12,48900	9,00	112,40	0,00000	0,00000	0,00000	0,00000	RTS 24/ II	RTS 24/ II
		Místnost :										

Položkový rozpočet

S:	0001	S-CENTRUM Hodonín
O:	ZL	Změnové listy
R:	ZL 01	Místnost 570,571

P.č.	Číslo položky	Název položky	MJ	Množství	Cena / MJ	Celkem	Hmotnost / MJ	Hmotnost celk.(t)	Dem. hmotnost / MJ	Dem. hmotnost celk.(t)	Cen. soustava / platnost	Cenová úroveň
		č. 570, 571 : 11,881+0,608		12,49000								
Díl: D96		**Přesuny suti a vybouraných hmot**				**2 343,28**						
172	979081111R00	Odvoz suti a vybour. hmot na skládku do 1 km	t	2,24340	192,85	432,64	0,00000	0,00000	0,00000	0,00000	RTS 24/ II	SOD
		Odkaz na mn. položky pořadí 22 : 2,24000		2,24000								
173	979081121R00	Odvoz suti a vybouraných hmot na skládku příplatek za každý další 1 km	t	31,40759	17,50	549,63	0,00000	0,00000	0,00000	0,00000	RTS 24/ II	SOD
		Odkaz na mn. položky pořadí 20 : 2,24357*14		31,41000								
174	979082111R00	Vnitrostaveništní doprava suti a vybouraných hmot do 10 m	t	2,24340	274,05	614,80	0,00000	0,00000	0,00000	0,00000	RTS 24/ II	SOD
		Odkaz na mn. položky pořadí 26 : 2,20000		2,20000								
		Odkaz na mn. položky pořadí 24 : 0,03000		0,03000								
		Odkaz na mn. položky pořadí 25 : 0,02000		0,02000								
175	979082121R00	Vnitrostaveništní doprava suti a vybouraných hmot příplatek k ceně za každých dalších 5 m	t	8,97360	30,52	273,87	0,00000	0,00000	0,00000	0,00000	RTS 24/ II	SOD
		Odkaz na mn. položky pořadí 22 : 2,24250*4		8,97000								
183	979990146R00	Poplatek za skládku za uložení, čistý polystyren, čistá minerální a skelná vata, , skupina 17 06 04 z Katalogu odpadů	t	0,02748	4 600,00	126,41	0,00000	0,00000	0,00000	0,00000	RTS 24/ II	SOD
		Odkaz na dem. hmot. položky pořadí 14 : 0,03000		0,03000								
187	979990181R00	Poplatek za skládku za uložení, PVC podlahová krytina, , skupina 20 03 07 z Katalogu odpadů	t	0,01786	4 600,00	82,16	0,00000	0,00000	0,00000	0,00000	RTS 24/ II	SOD
		Odkaz na dem. hmot. položky pořadí 13 : 0,02000		0,02000								
177	979990103R00	Poplatek za skládku za uložení, betonu, , skupina 17 01 01 z Katalogu odpadů	t	2,19806	120,00	263,77	0,00000	0,00000	0,00000	0,00000	Vlastní	SOD
		Odkaz na dem. hmot. položky pořadí 9 : 2,20000		2,20000								

Položkový rozpočet

S:	0001	S-CENTRUM Hodonín
O:	ZL	Změnové listy
R:	ZL 01	Místnost 572, 573

P.č.	Číslo položky	Název položky	MJ	Množství	Cena / MJ	Celkem	Hmotnost / MJ	Hmotnost celk.(t)	Dem. hmotnost / MJ	Dem. hmotnost celk.(t)	Cen. soustava / platnost	Cenová úroveň
Díl: 3		**Svislé a kompletní konstrukce**				**795,96**						
1	317329224R00	Příplatek za výrobu betonu C 25/30 ze suché pytlované směsi (pro malé objemy prací)	m3	0,05400	14 740,00	795,96	-0,26260	-0,01418	0,00000	0,00000	RTS 24/ II	RTS 24/ II
		Spádovaná plocha k vpusti : 1,35*2*0,02		0,05000								
Díl: 62		**Úpravy povrchů vnější**				**789,31**						
2	624602115R00	Tmelení spár š. 30 mm hl. 2,1 mm elastickým tmelem Soudalseal	m	1,41200	559,00	789,31	0,00087	0,00123	0,00000	0,00000	RTS 24/ II	RTS 24/ II
		1,412		1,41000								
Díl: 63		**Podlahy a podlahové konstrukce**				**16 741,83**						
3	631317105R00	Řezání dilatační spáry hl. 0-50 mm, beton prostý	m	5,77800	73,50	424,68	0,00000	0,00000	0,00000	0,00000	RTS 24/ II	RTS 24/ II
		Prořezání spáry pro sponkování : 2,328		2,33000								
		1,6		1,60000								
		1,85		1,85000								
4	631663111R00	Oprava trhlin epoxidovou pryskyřicí	m	5,77800	1 121,00	6 477,14	0,00300	0,01733	0,00000	0,00000	RTS 24/ II	RTS 24/ II
		Zalití po sponkování : 2,328		2,33000								
		1,6		1,60000								
		1,85		1,85000								
5	632401922R00	Příplatek k potěrům za sklon 15-30° tloušťky 20 mm	m2	2,70000	28,90	78,03	0,00000	0,00000	0,00000	0,00000	RTS 24/ II	RTS 24/ II
		Koupelna 573 : 2*1,35		2,70000								
6	632441491R00	Broušení anhydritových potěrů - odstranění šlemu	m2	12,48900	51,20	639,44	0,00000	0,00000	0,00000	0,00000	RTS 24/ II	RTS 24/ II
		Místnost :										
		č. 572, 573 : 11,881+0,608		12,49000								
7	632443312R00	Potěr CemFlow® CF 30, do 100 m2, přípl. zkd 5 mm	m2	39,15600	38,60	1 511,42	0,01111	0,43502	0,00000	0,00000	RTS 24/ II	RTS 24/ II
		Místnost :										
		č. 572, 573 : (11,881+0,608)*4		49,96000								
		Spádovaná plocha k vpusti : -1,35*2*4		-10,80000								
8	632443321R00	Potěr CemFlow® CF 30, plocha do 500 m2, tl. 50 mm	m2	12,48900	439,50	5 488,92	0,11110	1,38753	0,00000	0,00000	RTS 24/ II	RTS 24/ II

Položkový rozpočet

S:	0001	S-CENTRUM Hodonín
O:	ZL	Změnové listy
R:	ZL 01	Místnost 572, 573

P.č.	Číslo položky	Název položky	MJ	Množství	Cena / MJ	Celkem	Hmotnost / MJ	Hmotnost celk.(t)	Dem. hmotnost / MJ	Dem. hmotnost celk.(t)	Cen. soustava / platnost	Cenová úroveň
		Místnost :										
		č. 572, 573 : 11,881+0,608		12,49000								
9	632479124R00	Reprofilační potěr PCI Pericem EBF Special tl. do 20 mm, včetně spojovacího můstku	m2	2,70000	786,00	2 122,20	0,04436	0,11977	0,00000	0,00000	RTS 24/ II	RTS 24/ II
		Spádovaná plocha k vpusti : 1,35*2		2,70000								
Díl: 96		**Bourání konstrukcí**				**1 983,63**						
22	965042141R00	Bourání podkladů pod dlažby nebo litých celistvých dlažeb a mazanin betonových nebo z litého asfaltu, tloušťky do 100 mm, plochy přes 4 m2	m3	0,99912	2 621,25	2 618,94	0,00000	0,00000	2,20000	2,19806	RTS 24/ II	SOD
		Místnost :										
		č. 572, 573 : (11,881+0,608)*0,08		1,00000								
25	965048515R00	Broušení betonového povrchu do tloušťky 5 mm	m2	-12,48900	270,75	-3 381,40	0,00000	0,00000	0,01260	-0,15736	RTS 24/ II	SOD
		Místnost :										
		č. 572, 573 : -(11,881+0,608)		-12,49000								
54	970241100R00	Řezání prostého betonu hloubka řezu 100 mm	m	5,59000	491,25	2 746,09	0,00000	0,00000	0,00046	0,00257	RTS 24/ II	SOD
		Řezání stávajících podlah : 3,74+1,85		5,59000								
Díl: 99		**Staveništní přesun hmot**				**361,11**						
13	998014021R00	Přesun hmot, budovy mont. vícepodl. s pláštěm, 18m	t	1,94671	185,50	361,11	0,00000	0,00000	0,00000	0,00000	RTS 24/ II	RTS 24/ II
Díl: 711		**Izolace proti vodě**				**165,73**						
114	711170101R00	Odstranění izolace proti vodě - fólie vodorovná, volně	m2	12,48900	13,27	165,73	0,00000	0,00000	0,00143	0,01786	RTS 24/ II	SOD
		Místnost :										
		č. 572, 573 : 11,881+0,608		12,49000								
Díl: 712		**Povlakové krytiny**				**189,21**						
123	713102121R00	Odstranění tepelné izolace z desek, lamel, rohoží, pásů a foukané izolace podlah, volně uložené, z minerálních desek, lamel, rohoží a pásů, tloušťky do 100 mm	m2	12,48900	15,15	189,21	0,00000	0,00000	0,00220	0,02748	RTS 24/ II	SOD

Položkový rozpočet

S:	0001	S-CENTRUM Hodonín
O:	ZL	Změnové listy
R:	ZL 01	Místnost 572, 573

P.č.	Číslo položky	Název položky	MJ	Množství	Cena / MJ	Celkem	Hmotnost / MJ	Hmotnost celk.(t)	Dem. hmotnost / MJ	Dem. hmotnost celk.(t)	Cen. soustava / platnost	Cenová úroveň
		Místnost :										
		č. 572, 573 : 11,881+0,608		12,49000								
Díl: 713		**Izolace tepelné**				**3 531,47**						
221	713121111RT1	Montáž tepelné nebo kročejové izolace podlah na sucho, jednovrstvé materiál ve specifikaci	m2	12,48900	41,40	517,04	0,00000	0,00000	0,00000	0,00000	RTS 24/ II	SOD
		Místnost :										
		č. 572, 573 : 11,881+0,608		12,49000								
227	713191100RT9	Položení separační fólie včetně dodávky PE fólie	m2	13,73790	45,72	628,10	0,00003	0,00041	0,00000	0,00000	RTS 24/ II	SOD
		Místnost :										
		č. 572, 573 : 11,881+0,608		12,49000								
		Koeficient Ztratné: 0,1		1,25000								
18	713191221R00	Dilatační pásek podél stěn výšky 100 mm včetně dodávky	m	21,71950	34,40	747,15	0,00000	0,00000	0,00000	0,00000	RTS 24/ II	RTS 24/ II
		Místnost :										
		č. 572 : 1,412+1,086+1,622+0,125+0,15+0,125+0,8+0,8+0,125+0,15+0,125+2,51+0,38+0,38+1,6		11,39000								
		č. 573 : 1,7+0,9+0,185+2+1,35+2,22		8,36000								
		Koeficient Ztratné: 0,1		1,97000								
19	28375766.AR	Deska izolační EPS 100, BACHL	m3	0,65567	2 500,00	1 639,18	0,02000	0,01311	0,00000	0,00000	RTS 24/ II	RTS 24/ II
		Místnost :										
		č. 572, 573 : (11,881+0,608)*0,05		0,62000								
		Koeficient : 0,05		0,03000								
Díl: 777		**Podlahy ze syntetických hmot**				**112,40**						
20	777101101R00	Příprava podkladu - vysávání podlah prům.vysavačem	m2	12,48900	9,00	112,40	0,00000	0,00000	0,00000	0,00000	RTS 24/ II	RTS 24/ II
		Místnost :										

Položkový rozpočet

S:	0001	S-CENTRUM Hodonín
O:	ZL	Změnové listy
R:	ZL 01	Místnost 572, 573

P.č.	Číslo položky	Název položky	MJ	Množství	Cena / MJ	Celkem	Hmotnost / MJ	Hmotnost celk.(t)	Dem. hmotnost / MJ	Dem. hmotnost celk.(t)	Cen. soustava / platnost	Cenová úroveň
		č. 572, 573 : 11,881+0,608		12,49000								
Díl: D96		**Přesuny suti a vybouraných hmot**				**2 343,28**						
172	979081111R00	Odvoz suti a vybour. hmot na skládku do 1 km	t	2,24340	192,85	432,64	0,00000	0,00000	0,00000	0,00000	RTS 24/ II	SOD
		Odkaz na mn. položky pořadí 22 : 2,24000		2,24000								
173	979081121R00	Odvoz suti a vybouraných hmot na skládku příplatek za každý další 1 km	t	31,40759	17,50	549,63	0,00000	0,00000	0,00000	0,00000	RTS 24/ II	SOD
		Odkaz na mn. položky pořadí 20 : 2,24357*14		31,41000								
174	979082111R00	Vnitrostaveništní doprava suti a vybouraných hmot do 10 m	t	2,24340	274,05	614,80	0,00000	0,00000	0,00000	0,00000	RTS 24/ II	SOD
		Odkaz na mn. položky pořadí 26 : 2,20000		2,20000								
		Odkaz na mn. položky pořadí 24 : 0,03000		0,03000								
		Odkaz na mn. položky pořadí 25 : 0,02000		0,02000								
175	979082121R00	Vnitrostaveništní doprava suti a vybouraných hmot příplatek k ceně za každých dalších 5 m	t	8,97360	30,52	273,87	0,00000	0,00000	0,00000	0,00000	RTS 24/ II	SOD
		Odkaz na mn. položky pořadí 22 : 2,24250*4		8,97000								
183	979990146R00	Poplatek za skládku za uložení, čistý polystyren, čistá minerální a skelná vata, , skupina 17 06 04 z Katalogu odpadů	t	0,02748	4 600,00	126,41	0,00000	0,00000	0,00000	0,00000	RTS 24/ II	SOD
		Odkaz na dem. hmot. položky pořadí 14 : 0,03000		0,03000								
187	979990181R00	Poplatek za skládku za uložení, PVC podlahová krytina, , skupina 20 03 07 z Katalogu odpadů	t	0,01786	4 600,00	82,16	0,00000	0,00000	0,00000	0,00000	RTS 24/ II	SOD
		Odkaz na dem. hmot. položky pořadí 13 : 0,02000		0,02000								
177	979990103R00	Poplatek za skládku za uložení, betonu, , skupina 17 01 01 z Katalogu odpadů	t	2,19806	120,00	263,77	0,00000	0,00000	0,00000	0,00000	Vlastní	SOD
		Odkaz na dem. hmot. položky pořadí 9 : 2,20000		2,20000								

Položkový rozpočet

S:	0001	S-CENTRUM Hodonín
O:	ZL	Změnové listy
R:	ZL 01	ON: Ostatní náklady

P.č.	Číslo položky	Název položky	MJ	Množství	Cena / MJ	Celkem	Hmotnost / MJ	Hmotnost celk.(t)	Dem. hmotnost / MJ	Dem. hmotnost celk.(t)	Cen. soustava / platnost	Cenová úroveň
Díl: ON		**Ostatní náklady**				**339 185,51**						
6	00.01	Dočasné vybavení - kanceláře na stavbě pro účastníky výstavby	kompl	0,11111	183 400,00	20 377,57	0,00000	0,00000	0,00000	0,00000	Vlastní	SOD
		540 dní dle SOD :										
		60 dní prodloužení termínu : 0,1111111111		0,11000								
7	00.03	Dočasné oplocení,tabule, ochranné zábradlí brány, branky apod.	kpl	0,11111	365 000,00	40 555,15	0,00000	0,00000	0,00000	0,00000	Vlastní	SOD
		540 dní dle SOD :										
		60 dní prodloužení termínu : 0,1111111111		0,11000								
8	00.07	Údržba soukromých a veřejných cest	kpl	0,11111	121 500,00	13 499,87	0,00000	0,00000	0,00000	0,00000	Vlastní	SOD
		540 dní dle SOD :										
		60 dní prodloužení termínu : 0,1111111111		0,11000								
9	00.08	Ochrana prací před nepříznivým počasím	kpl	0,11111	196 300,00	21 810,89	0,00000	0,00000	0,00000	0,00000	Vlastní	SOD
		540 dní dle SOD :										
		60 dní prodloužení termínu : 0,1111111111		0,11000								
10	00.09	Ochrana dokončených prací, provizorní cesty a zpevněné plochy, přejezdy atd.	kpl	0,11111	185 000,00	20 555,35	0,00000	0,00000	0,00000	0,00000	Vlastní	SOD
		540 dní dle SOD :										
		60 dní prodloužení termínu : 0,1111111111		0,11000								

Položkový rozpočet

S:	0001	S-CENTRUM Hodonín
O:	ZL	Změnové listy
R:	ZL 01	ON: Ostatní náklady

P.č.	Číslo položky	Název položky	MJ	Množství	Cena / MJ	Celkem	Hmotnost / MJ	Hmotnost celk.(t)	Dem. hmotnost / MJ	Dem. hmotnost celk.(t)	Cen. soustava / platnost	Cenová úroveň
11	00.10	Protipožární opatření na stavbě	kpl	0,11111	115 000,00	12 777,65	0,00000	0,00000	0,00000	0,00000	Vlastní	SOD
		540 dní dle SOD :										
		60 dní prodloužení termínu : 0,1111111111		0,11000								
12	00.14	Odvoz odpadků, úklid během prací	kpl	0,11111	162 000,00	17 999,82	0,00000	0,00000	0,00000	0,00000	Vlastní	SOD
		540 dní dle SOD :										
		60 dní prodloužení termínu : 0,1111111111		0,11000								
13	00.16	Poplatky na Dopravně inženýrské opatření a DIR	kpl	0,11111	33 500,00	3 722,19	0,00000	0,00000	0,00000	0,00000	Vlastní	SOD
		540 dní dle SOD :										
		60 dní prodloužení termínu : 0,1111111111		0,11000								
33	005281110R	Kontrola hluku, znečištění a všechny ostatní závazky vyplývající ze zákona	Soubor	0,11111	75 900,00	8 433,25	0,00000	0,00000	0,00000	0,00000	Vlastní	SOD
		540 dní dle SOD :										
		60 dní prodloužení termínu : 0,1111111111		0,11000								
14	00.02	Telefon a Internet pro potřebu účastníků výstavby	kpl	0,11111	85 400,00	9 488,79	0,00000	0,00000	0,00000	0,00000	Vlastní	SOD
		540 dní dle SOD :										
		60 dní prodloužení termínu : 0,1111111111		0,11000								
15	00.05	Vývěsní štíty pro Klienta, dodavatele, konzultanta a architekty	kpl	0,11111	41 500,00	4 611,07	0,00000	0,00000	0,00000	0,00000	Vlastní	SOD
		540 dní dle SOD :										

Položkový rozpočet

S:	0001	S-CENTRUM Hodonín
O:	ZL	Změnové listy
R:	ZL 01	ON: Ostatní náklady

P.č.	Číslo položky	Název položky	MJ	Množství	Cena / MJ	Celkem	Hmotnost / MJ	Hmotnost celk.(t)	Dem. hmotnost / MJ	Dem. hmotnost celk.(t)	Cen. soustava / platnost	Cenová úroveň
		60 dní prodloužení termínu : 0,1111111111		0,11000								
16	00.11	Ostraha stavby	kpl	0,11111	67 800,00	7 533,26	0,00000	0,00000	0,00000	0,00000	Vlastní	SOD
		540 dní dle SOD :										
		60 dní prodloužení termínu : 0,1111111111		0,11000								
17	00.12	Vodné, stočné pro stavbu	kpl	0,11111	55 000,00	6 111,05	0,00000	0,00000	0,00000	0,00000	Vlastní	SOD
		540 dní dle SOD :										
		60 dní prodloužení termínu : 0,1111111111		0,11000								
18	00.13	Osvětlení a spotřeba el. energie pro stavbu	kpl	0,11111	630 000,00	69 999,30	0,00000	0,00000	0,00000	0,00000	Vlastní	SOD
		540 dní dle SOD :										
		60 dní prodloužení termínu : 0,1111111111		0,11000								
27	005211100R	Systém pro kontrolu kvality a bezpečnosti práce	Soubor	0,11111	65 000,00	7 222,15	0,00000	0,00000	0,00000	0,00000	Vlastní	SOD
		540 dní dle SOD :										
		60 dní prodloužení termínu : 0,1111111111		0,11000								
28	005211110R	Fotodokumentace o postupu prací	Soubor	0,11111	35 000,00	3 888,85	0,00000	0,00000	0,00000	0,00000	Vlastní	SOD
		540 dní dle SOD :										
		60 dní prodloužení termínu : 0,1111111111		0,11000								
29	005211120R	Inženýrská činnost	Soubor	0,11111	120 000,00	13 333,20	0,00000	0,00000	0,00000	0,00000	Vlastní	SOD
		540 dní dle SOD :										

Položkový rozpočet

S:	0001	S-CENTRUM Hodonín
O:	ZL	Změnové listy
R:	ZL 01	ON: Ostatní náklady

P.č.	Číslo položky	Název položky	MJ	Množství	Cena / MJ	Celkem	Hmotnost / MJ	Hmotnost celk.(t)	Dem. hmotnost / MJ	Dem. hmotnost celk.(t)	Cen. soustava / platnost	Cenová úroveň
		60 dní prodloužení termínu : 0,1111111111		0,11000								
30	005211130R	Dílenská dokumentace, kladečské plány, odsouhlasení - dodávka GDS	Soubor	0,11111	280 000,00	31 110,80	0,00000	0,00000	0,00000	0,00000	Vlastní	SOD
		540 dní dle SOD :										
		60 dní prodloužení termínu : 0,1111111111		0,11000								
32	00528 R	Podmínky dotačních programů	Soubor	0,11111	85 600,00	9 511,02	0,00000	0,00000	0,00000	0,00000	RTS 24/ II	SOD
		540 dní dle SOD :										
		60 dní prodloužení termínu : 0,1111111111		0,11000								
24	005211020R	Ochrana stávaj. inženýrských sítí na staveništi	Soubor	0,11111	39 400,00	4 377,73	0,00000	0,00000	0,00000	0,00000	RTS 24/ II	SOD
		540 dní dle SOD :										
		60 dní prodloužení termínu : 0,1111111111		0,11000								
25	005211030R	Dočasná dopravní opatření	Soubor	0,11111	38 500,00	4 277,74	0,00000	0,00000	0,00000	0,00000	RTS 24/ II	SOD
		540 dní dle SOD :										
		60 dní prodloužení termínu : 0,1111111111		0,11000								
26	005211080R	Bezpečnostní a hygienická opatření na staveništi	soubor	0,11111	71 900,00	7 988,81	0,00000	0,00000	0,00000	0,00000	RTS 24/ II	SOD
		540 dní dle SOD :										
		60 dní prodloužení termínu : 0,1111111111		0,11000								

Položkový rozpočet

S:	0001	S-CENTRUM Hodonín
O:	ZL	Změnové listy
R:	ZL 01	VN: Vedlejší náklady

P.č.	Číslo položky	Název položky	MJ	Množství	Cena / MJ	Celkem	Hmotnost / MJ	Hmotnost celk.(t)	Dem. hmotnost / MJ	Dem. hmotnost celk.(t)	Cen. soustava / platnost	Cenová úroveň
Díl: VN		**Vedlejší náklady**				**113 332,20**						
3	005121020R	Provoz zařízení staveniště	Soubor	0,11111	900 000,00	99 999,00	0,00000	0,00000	0,00000	0,00000	RTS 24/ II	SOD
		Náklady na vybavení objektů zařízení staveniště, ostraha staveniště, náklady na energie spotřebované dodavatelem v rámci provozu zařízení staveniště, náklady na potřebný úklid v prostorách zařízení staveniště, náklady na nutnou údržbu a opravy na objektech zařízení staveniště a na přípojkách energií.										
		540 dní dle SOD :										
		60 dní prodloužení termínu : 0,1111111111		0,11000								
5	005124010R	Koordinační činnost	Soubor	0,11111	120 000,00	13 333,20	0,00000	0,00000	0,00000	0,00000	RTS 24/ II	SOD
		Koordinace stavebních a technologických dodávek stavby.										
		540 dní dle SOD :										
		60 dní prodloužení termínu : 0,1111111111		0,11000								

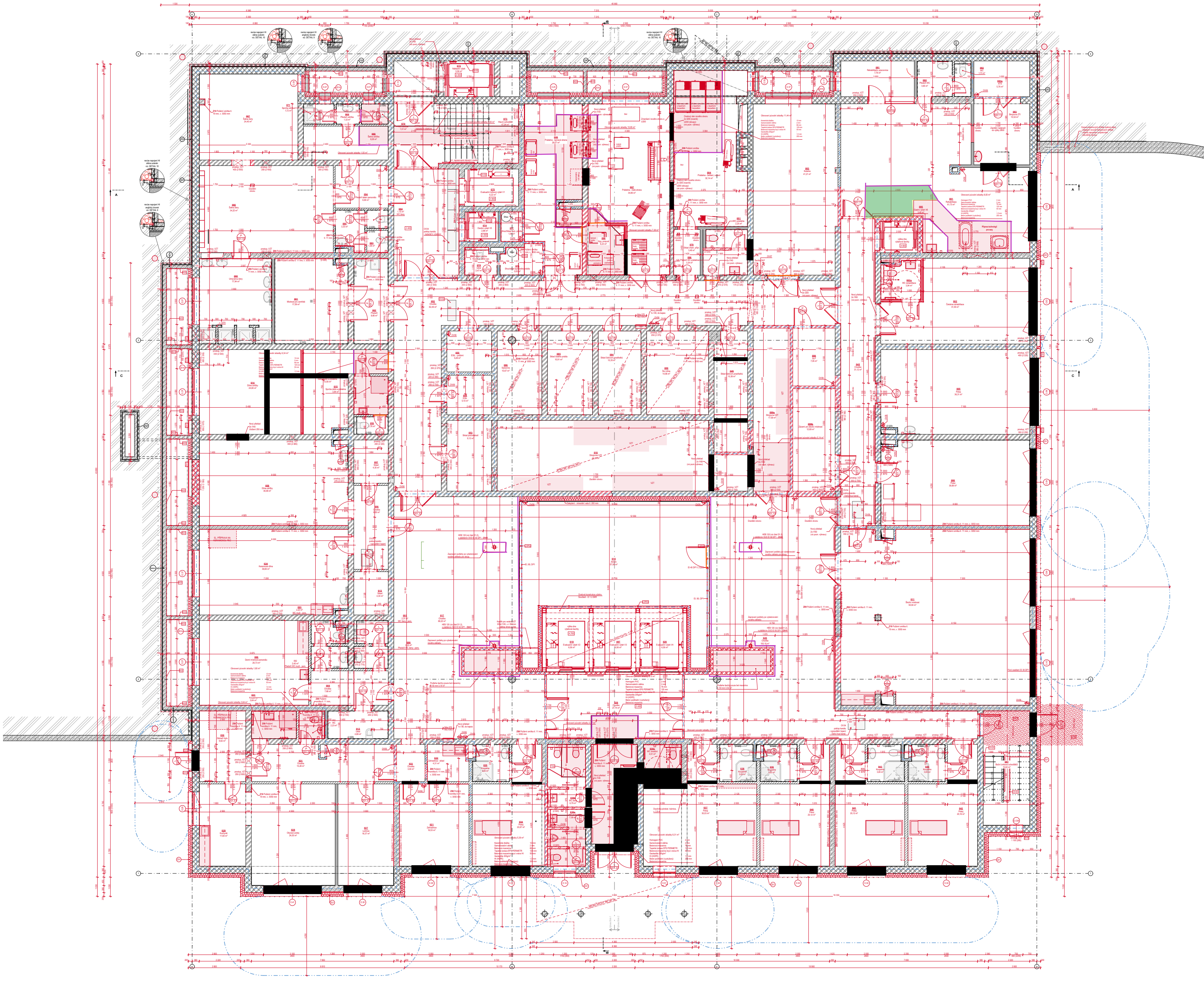

Č.	Název místnosti	Plocha (m2)	Nášlapná vrstva	Skladba podlahy	Povrchová úprava zdí	Povrchová úprava stropu	Typ podhledu	Poznámka
Tabulka místností 1.NP - Nový stav								
001	Rehabilitace	61,73	PVC homogenní probarvené	P02 - Podlaha na terénu 1.PP - PVC (nová)	Omítka; Malba bílá; Keramický obklad	Minerální kazetový podhled 600 x 600	Typ A; SV: 2600 mm	
002	Čekárna rehabilitace	31,59	PVC homogenní probarvené	P02 - Podlaha na terénu 1.PP - PVC (nová)	Omítka; Malba bílá	Omítka	-	
002a	WC rehabilitace	3,94	PVC homogenní probarvené	P02 - Podlaha na terénu 1.PP - PVC (nová)	Omítka; Keramický obklad	Minerální kazetový podhled 600 x 600	Typ A; SV: 2250 mm	
003	Kotelna	41,21	Keramická dlažba	P01 - Podlaha na terénu 1.PP - keramická dlažba (nová)	Omítka; Malba bílá; Keramický sokl	Omítka	-	
004	Prádelna - žehlení, sušení	32,14	PVC homogenní probarvené	P02 - Podlaha na terénu 1.PP - PVC (nová)	Omítka; Malba bílá	Omítka	-	
005	Pokoj	36,31	PVC homogenní probarvené	P02 - Podlaha na terénu 1.PP - PVC (nová)	Omítka; Malba barevná; Keramický obklad	Omítka	-	
006	Pokoj	36,68	PVC heterogenní bourané	P02 - Podlaha na terénu 1.PP - PVC (nová)	Omítka; Malba bílá; Keramický obklad	Omítka	-	
007	Prádelna - čistá strana	34,96	PVC homogenní probarvené	P02 - Podlaha na terénu 1.PP - PVC (nová)	Omítka; Malba bílá; Keramický obklad	Omítka	-	
008	Prádelna - špinavá strana	26,07	PVC homogenní probarvené	P02 - Podlaha na terénu 1.PP - PVC (nová)	Omítka; Malba bílá; Keramický obklad	Omítka	-	
009	Šicí dílna	14,96	Keramická dlažba	P01 - Podlaha na terénu 1.PP - keramická dlažba (stávající)	Omítka; Malba bílá; Keramický sokl	Omítka	-	
010	Strojovna VZT	48,23	Keramická dlažba	P01 - Podlaha na terénu 1.PP - keramická dlažba (nová)	Omítka; Malba bílá; Keramický sokl	Omítka	-	
011	Školicí místnost	34,64	PVC homogenní probarvené	P02 - Podlaha na terénu 1.PP - PVC (nová)	Omítka; Malba bílá	Minerální kazetový podhled 1 200 x 600	Typ C; SV: 2600 mm	
012	Úklid	4,88	Keramická dlažba	P01 - Podlaha na terénu 1.PP - keramická dlažba (stávající)	Omítka; Malba bílá; Keramický obklad	Omítka	-	
013	Sklad	4,30	Keramická dlažba	P01 - Podlaha na terénu 1.PP - keramická dlažba (nová)	Omítka; Malba bílá; Keramický sokl	Omítka	-	
014	Dílna údržby	24,80	PVC homogenní probarvené	P02 - Podlaha na terénu 1.PP - PVC (nová)	Omítka; Malba bílá	Omítka	-	
015	Sprcha úklid a prádelna	3,84	Keramická dlažba	P01 - Podlaha na terénu 1.PP - keramická dlažba (nová)	Omítka; Malba bílá; Keramický obklad	Minerální kazetový podhled 600 x 600	Typ A; SV: 2250 mm	
016	Šatna úklid a prádelna	13,58	PVC homogenní probarvené	P02 - Podlaha na terénu 1.PP - PVC (nová)	Omítka; Malba bílá	Omítka	-	
017	Chodba	88,22	PVC homogenní probarvené	P02 - Podlaha na terénu 1.PP - PVC (nová)	Omítka; Malba bílá	Minerální kazetový podhled 1 200 x 600	Typ B; SV: 2600 mm	
018	Atrium	57,58	PVC homogenní probarvené	P02 - Podlaha na terénu 1.PP - PVC (nová)	Omítka; Malba bílá		-	
019	Evakuační výtah V2	6,56		-	-	-	-	
020	Evakuační výtah V4	6,56		-	-	-	-	
021	Zahradnice	16,53	PVC homogenní probarvené	P02 - Podlaha na terénu 1.PP - PVC (nová)	Omítka; Malba bílá	Omítka	-	
022	Zahradnice - sklad	4,31	Keramická dlažba	P01 - Podlaha na terénu 1.PP - keramická dlažba (nová)	Omítka; Malba bílá; Keramický sokl	Omítka	-	
023	Koupelna	3,84	Keramická dlažba	P01 - Podlaha na terénu 1.PP - keramická dlažba (nová)	Omítka; Malba bílá; Keramický obklad	Minerální kazetový podhled 600 x 600	Typ A; SV: 2250 mm	
024	Keramická dílna	36,66	PVC homogenní probarvené	P02 - Podlaha na terénu 1.PP - PVC (nová)	Omítka; Malba bílá; Keramický obklad	Omítka	-	
025	Chodba	100,19	PVC homogenní probarvené	P02 - Podlaha na terénu 1.PP - PVC (nová)	Omítka; Malba bílá	Minerální kazetový podhled 1 200 x 600	Typ B; SV: 2600 mm	
026	Chodba	27,74	PVC homogenní probarvené	P02 - Podlaha na terénu 1.PP - PVC (nová)	Omítka; Malba bílá	Minerální kazetový podhled 1 200 x 600	Typ B; SV: 2600 mm	
027	Ložnice	16,37	PVC homogenní probarvené	P02 - Podlaha na terénu 1.PP - PVC (nová)	Omítka; Malba bílá	SDK podhled	Typ D; SV: 2600 mm	
028	Obývací pokoj	24,55	PVC homogenní probarvené	P02 - Podlaha na terénu 1.PP - PVC (nová)	Omítka; Malba bílá	SDK podhled	Typ D; SV: 2600 mm	
029	Kuchyně	11,60	PVC homogenní probarvené	P02 - Podlaha na terénu 1.PP - PVC (nová)	Omítka; Malba bílá; Keramický obklad	SDK podhled	Typ D; SV: 2600 mm	
030	Zádveří bytu	9,82	Keramická dlažba	P01 - Podlaha na terénu 1.PP - keramická dlažba (nová)	Omítka; Malba bílá; Keramický sokl	Minerální kazetový podhled 600 x 600	Typ A; SV: 2600 mm	
031	Chodba	15,28	Keramická dlažba	P01 - Podlaha na terénu 1.PP - keramická dlažba (nová)	Omítka; Malba bílá; Keramický sokl	Minerální kazetový podhled 600 x 600	Typ A; SV: 2600 mm	
032	WC	2,23	Keramická dlažba	P01 - Podlaha na terénu 1.PP - keramická dlažba (stávající)	Omítka; Malba bílá; Keramický obklad	Minerální kazetový podhled 600 x 600	Typ A; SV: 2250 mm	
033	Chodba	3,04	Keramická dlažba	P01 - Podlaha na terénu 1.PP - keramická dlažba (nová)	Omítka; Malba bílá; Keramický sokl	Omítka	-	
034	Pokoj	20,87	PVC homogenní probarvené	P02 - Podlaha na terénu 1.PP - PVC (nová)	Omítka; Malba bílá	SDK podhled	Typ D; SV: 2250 mm; SV: 2600 mm	
035	Koupelna	3,83	PVC homogenní probarvené	P02 - Podlaha na terénu 1.PP - PVC (nová)	Omítka; Malba bílá; Keramický obklad	Minerální kazetový podhled 600 x 600	Typ A; SV: 2250 mm	
036	Zádveří od zahrady	14,17	PVC homogenní probarvené	P02 - Podlaha na terénu 1.PP - PVC (nová)	Omítka; Malba bílá	Minerální kazetový podhled 1 200 x 600	Typ B; SV: 2600 mm	
036a	WC muži	7,28	Keramická dlažba R9	P01 - Podlaha na terénu 1.PP - keramická dlažba (nová)	Omítka; Malba bílá; Keramický obklad	Omítka; Minerální kazetový podhled 600 x 600	Typ A; SV: 2250 mm	
036b	WC ženy	6,79	Keramická dlažba R9	P01 - Podlaha na terénu 1.PP - keramická dlažba (nová)	Omítka; Malba bílá; Keramický obklad	Minerální kazetový podhled 600 x 600	Typ A; SV: 2250 mm	
036c	WC imobilní	4,51	Keramická dlažba R9	P01 - Podlaha na terénu 1.PP - keramická dlažba (nová)	Omítka; Malba bílá; Keramický obklad	Minerální kazetový podhled 600 x 600	Typ A; SV: 2250 mm	
037	Pokoj	30,03	PVC homogenní probarvené	P02 - Podlaha na terénu 1.PP - PVC (nová)	Omítka; Malba bílá	SDK podhled	Typ D; SV: 2250 mm; SV: 2600 mm	
038	Koupelna	3,83	PVC homogenní probarvené	P02 - Podlaha na terénu 1.PP - PVC (nová)	Omítka; Malba bílá; Keramický obklad	Minerální kazetový podhled 600 x 600	Typ A; SV: 2250 mm	
039	Koupelna	3,83	PVC homogenní probarvené	P02 - Podlaha na terénu 1.PP - PVC (nová)	Omítka; Malba bílá; Keramický obklad	Minerální kazetový podhled 600 x 600	Typ A; SV: 2250 mm	
040	Pokoj	20,12	PVC homogenní probarvené	P02 - Podlaha na terénu 1.PP - PVC (nová)	Omítka; Malba bílá	SDK podhled	Typ D; SV: 2250 mm; SV: 2600 mm	
041	Pokoj	20,12	PVC homogenní probarvené	P02 - Podlaha na terénu 1.PP - PVC (nová)	Omítka; Malba bílá	SDK podhled	Typ D; SV: 2250 mm; SV: 2600 mm	
042	Pokoj	20,18	PVC homogenní probarvené	P02 - Podlaha na terénu 1.PP - PVC (nová)	Omítka; Malba bílá	SDK podhled	Typ D; SV: 2250 mm; SV: 2600 mm	
043	Koupelna	3,83	PVC homogenní probarvené	P02 - Podlaha na terénu 1.PP - PVC (nová)	Omítka; Malba bílá; Keramický obklad	Minerální kazetový podhled 600 x 600	Typ A; SV: 2250 mm	
044	Koupelna	3,83	PVC homogenní probarvené	P02 - Podlaha na terénu 1.PP - PVC (nová)	Omítka; Malba bílá; Keramický obklad	Minerální kazetový podhled 600 x 600	Typ A; SV: 2250 mm	
045	Chodba	21,12	PVC homogenní probarvené	P02 - Podlaha na terénu 1.PP - PVC (nová)	Omítka; Malba bílá	Omítka	-	
049	Sklad čisticích prostředků	10,38	Keramická dlažba	P01 - Podlaha na terénu 1.PP - keramická dlažba (nová)	Omítka; Malba bílá; Keramický sokl	Omítka	-	
051	WC prádelna	2,25	Keramická dlažba	P01 - Podlaha na terénu 1.PP - keramická dlažba (nová)	Omítka; Malba bílá; Keramický obklad	Minerální kazetový podhled 600 x 600	Typ A; SV: 2250 mm	
052	Chodba	82,49	Keramická dlažba	P01 - Podlaha na terénu 1.PP - keramická dlažba (stávající)	Omítka; Malba bílá; Keramický sokl	Minerální kazetový podhled 600 x 600	Typ A; SV: 2250 mm	
053	Sklad pozůstalostí	9,12	Keramická dlažba	P01 - Podlaha na terénu 1.PP - keramická dlažba (stávající)	Omítka; Malba bílá; Keramický sokl	Omítka	-	
054	ESIL	5,10	PVC homogenní probarvené; antistatické 10-6 ≤ R ≤ 10-8 Ohm	P01 - Podlaha na terénu 1.PP - keramická dlažba (stávající)	Omítka; Malba bílá	Omítka	-	
055	ESIL - požární	5,28	PVC homogenní probarvené; antistatické 10-6 ≤ R ≤ 10-8 Ohm	P01 - Podlaha na terénu 1.PP - keramická dlažba (stávající)	Omítka; Malba bílá	Omítka	-	
056	Chodba	8,50	PVC homogenní probarvené	P02 - Podlaha na terénu 1.PP - PVC (nová)	Omítka; Malba bílá	Omítka	-	
057	Sklad	4,30	PVC homogenní probarvené	P02 - Podlaha na terénu 1.PP - PVC (nová)	Omítka; Malba bílá	Omítka	-	
058	Dílna údržby	36,98	PVC homogenní probarvené	P02 - Podlaha na terénu 1.PP - PVC (nová)	Omítka; Malba bílá; Keramický obklad	Omítka	-	
059	WC úklid a prádelna	1,76	Keramická dlažba	P01 - Podlaha na terénu 1.PP - keramická dlažba (stávající)	Omítka; Malba bílá; Keramický obklad	Minerální kazetový podhled 600 x 600	Typ A; SV: 2250 mm	
060	Umývárna ženy	17,94	PVC homogenní probarvené	P02 - Podlaha na terénu 1.PP - PVC (nová)	Omítka; Malba bílá; Keramický obklad	Omítka	-	
061	Místnost pro zemřelé	17,59	Keramická dlažba	P01 - Podlaha na terénu 1.PP - keramická dlažba (stávající)	Omítka; Malba bílá; Keramický obklad	Omítka	-	
062	Předsíň	8,66	Keramická dlažba	P01 - Podlaha na terénu 1.PP - keramická dlažba (stávající)	Omítka; Malba bílá; Keramický obklad	Omítka	-	
063	WC ženy	1,38	Keramická dlažba	P01 - Podlaha na terénu 1.PP - keramická dlažba (stávající)	Omítka; Malba bílá; Keramický obklad	Minerální kazetový podhled 600 x 600	Typ A; SV: 2250 mm	
064	WC ženy	1,15	Keramická dlažba	P01 - Podlaha na terénu 1.PP - keramická dlažba (stávající)	Omítka; Malba bílá; Keramický obklad	Minerální kazetový podhled 600 x 600	Typ A; SV: 2250 mm	
065	Předsíň WC ženy	3,33	Keramická dlažba	P01 - Podlaha na terénu 1.PP - keramická dlažba (stávající)	Omítka; Malba bílá; Keramický obklad	Minerální kazetový podhled 600 x 600	Typ A; SV: 2250 mm	
066	Šatna ženy	34,22	PVC homogenní probarvené	P02 - Podlaha na terénu 1.PP - PVC (nová)	Omítka; Malba bílá	Omítka	-	
067	Šatna ženy	24,40	PVC homogenní probarvené	P02 - Podlaha na terénu 1.PP - PVC (nová)	Omítka; Malba bílá	Omítka	-	
068	Šatna údržba	8,28	PVC homogenní probarvené	P02 - Podlaha na terénu 1.PP - PVC (nová)	Omítka; Malba bílá	Omítka	-	
069	Předsíň údržba	1,32	PVC homogenní probarvené	P02 - Podlaha na terénu 1.PP - PVC (nová)	Omítka; Malba bílá; Keramický obklad	Omítka	-	
070	WC údržba	1,51	PVC homogenní probarvené	P02 - Podlaha na terénu 1.PP - PVC (nová)	Omítka; Malba bílá; Keramický obklad	Omítka	-	
071	Sprcha údržba	1,72	PVC homogenní probarvené	P02 - Podlaha na terénu 1.PP - PVC (nová)	Omítka; Malba bílá; Keramický obklad	Omítka	-	
072	Nákladní výtah	5,56		-	Omítka; Malba bílá	-	-	
073	Hlavní schodiště	47,94	Keramická dlažba	P01 - Podlaha na terénu 1.PP - keramická dlažba (nová)	Omítka; Malba bílá; Keramický sokl	Omítka	-	
074	Osobní výtah V5	2,88		-	Omítka; Malba bílá	-	-	
075	Evakuační lůžkový výtah V1	6,22		-	Omítka; Malba bílá	-	-	
076	Shoz/sklad špinavého prádla	3,55	PVC homogenní probarvené	P02 - Podlaha na terénu 1.PP - PVC (nová)	Omítka; Malba bílá; Keramický obklad	Omítka	-	
077	Shoz/Sklad špin. prádla	1,84	PVC homogenní probarvené	P02 - Podlaha na terénu 1.PP - PVC (nová)	Omítka; Malba bílá; Keramický obklad	Omítka	-	
078	Úklid	2,47	Keramická dlažba	P01 - Podlaha na terénu 1.PP - keramická dlažba (stávající)	Omítka; Malba bílá; Keramický obklad	Omítka	-	
079	Sklad chem. přípr.	3,49	Keramická dlažba	P01 - Podlaha na terénu 1.PP - keramická dlažba (nová)	Omítka; Malba bílá; Keramický sokl	Omítka	-	
080	Předsíň WC	3,65	Keramická dlažba	P01 - Podlaha na terénu 1.PP - keramická dlažba (stávající)	Omítka; Malba bílá; Keramický obklad	Minerální kazetový podhled 600 x 600	Typ A; SV: 2250 mm	
081	Rehabilitační pracovnice	7,76	Keramická dlažba	P01 - Podlaha na terénu 1.PP - keramická dlažba (nová)	Omítka; Malba bílá; Keramický sokl	Minerální kazetový podhled 600 x 600	Typ A; SV: 2250 mm	
082	WC	1,73	Keramická dlažba	P01 - Podlaha na terénu 1.PP - keramická dlažba (stávající)	Omítka; Malba bílá; Keramický obklad	Minerální kazetový podhled 600 x 600	Typ A; SV: 2250 mm	
083	Strojovna ZTI	10,52	Keramická dlažba	P01 - Podlaha na terénu 1.PP - keramická dlažba (nová)	Omítka; Malba bílá; Keramický sokl	Minerální kazetový podhled 600 x 600	Typ A; SV: 2250 mm	
083a	ATS	5,76	Keramická dlažba	P01 - Podlaha na terénu 1.PP - keramická dlažba (nová)	Omítka; Malba bílá; Keramický sokl	Minerální kazetový podhled 600 x 600	Typ A; SV: 2250 mm	
084	Sklad čisticích prostředků	10,35	Keramická dlažba	P01 - Podlaha na terénu 1.PP - keramická dlažba (stávající)	Omítka; Malba bílá; Keramický sokl	Omítka	-	
085	Sklad čistého prádla	10,91	Keramická dlažba	P01 - Podlaha na terénu 1.PP - keramická dlažba (stávající)	Omítka; Malba bílá; Keramický sokl	Omítka	-	
086	Spisovna	10,67	Keramická dlažba	P01 - Podlaha na terénu 1.PP - keramická dlažba (stávající)	Omítka; Malba bílá; Keramický sokl	Omítka	-	
087	Boční únikové schodiště	15,62	Keramická dlažba R9	P01 - Podlaha na terénu 1.PP - keramická dlažba (nová)	Omítka; Malba bílá; Keramický sokl	Omítka	-	
088	Denní místnost personálu	26,73	PVC homogenní probarvené	P02 - Podlaha na terénu 1.PP - PVC (nová)	Omítka; Malba bílá	Omítka	-	
089	Chodba	7,68	PVC homogenní probarvené	P02 - Podlaha na terénu 1.PP - PVC (nová)	Omítka; Malba bílá	Omítka	-	
090	Předsíň WC ženy - pers.	2,22	Keramická dlažba	P01 - Podlaha na terénu 1.PP - keramická dlažba (stávající)	Omítka; Malba bílá; Keramický obklad	Minerální kazetový podhled 600 x 600	Typ A; SV: 2250 mm	
091	WC ženy - pers.	2,31	Keramická dlažba	P01 - Podlaha na terénu 1.PP - keramická dlažba (stávající)	Omítka; Malba bílá; Keramický obklad	Minerální kazetový podhled 600 x 600	Typ A; SV: 2250 mm	
092	Předsíň WC muži - pers.	2,40	Keramická dlažba	P01 - Podlaha na terénu 1.PP - keramická dlažba (stávající)	Omítka; Malba bílá; Keramický obklad	Minerální kazetový podhled 600 x 600	Typ A; SV: 2250 mm	
093	WC muži - pers.	2,22	Keramická dlažba	P01 - Podlaha na terénu 1.PP - keramická dlažba (stávající)	Omítka; Malba bílá; Keramický obklad	Minerální kazetový podhled 600 x 600	Typ A; SV: 2250 mm	
094	Předsíň šaten personálu	6,66	PVC homogenní probarvené	P02 - Podlaha na terénu 1.PP - PVC (nová)	Omítka; Malba bílá	Omítka	-	
095	Gastro výtah V6	3,45		-	Omítka; Malba bílá	-	-	
096	Předsíň WC prádelna	3,24	Keramická dlažba	P01 - Podlaha na terénu 1.PP - keramická dlažba (nová)	Omítka; Malba bílá; Keramický obklad	Minerální kazetový podhled 600 x 600	Typ A; SV: 2250 mm	
097	Evakuační výtah V3	6,56		-	-	-	-	
098	Hyg. propust	6,23	PVC homogenní probarvené	P02 - Podlaha na terénu 1.PP - PVC (nová)	Omítka; Malba bílá; Keramický obklad	Omítka	-	
099	SLP	7,05	PVC homogenní probarvené; antistatické 10-6 ≤ R ≤ 10-8 Ohm	P02 - Podlaha na terénu 1.PP - PVC (nová)	Omítka; Malba bílá	Omítka	-	
099a	Strojovna VZT	17,59	Keramická dlažba	P01 - Podlaha na terénu 1.PP - keramická dlažba (nová)	Omítka; Malba bílá; Keramický sokl	Omítka	-	
099b	Zázemí pro školicí místnost	12,69	Keramická dlažba	P01 - Podlaha na terénu 1.PP - keramická dlažba (nová)	Omítka; Malba bílá; Keramický sokl	Omítka	-	
		1 684,79 m²						

Legenda materiálů

🟥	Nové konstrukce / prvky
▨	Nové zdivo z pórobetonových bloků - dozdívky otvorů, příček apod.
▨	Vnitřní příčka systémová - Skladby příček v samostatné příloze
▨	Stávající zdivo - keramické tvárnice nosné HODO P+D na M10
▨	Stávající zdivo - keramické tvárnice nenosné HODO 6,5, 11,5 a 17,5 P+D na MVC 2,5 nebo MC 5
▨	Stávající zdivo - CPP/VCP P25 na MC 10
▨	Stávající zdivo - POROTHERM AKU na MVC 2,5
▨	Stávající zdivo - CPP na MC 10
▨	Beton vyztužený
▨	Tepelná izolace EPS nebo Minerální vlna
▨	Tepelná izolace XPS
-·-·-·	Hranice požárně nebezpečného prostoru
-·-·-	Hranice požárních úseků

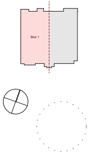

0,000 = 190,20 m n.m

Důležité poznámky k projektu

- Zděné stěny i železobetonové stěny ve výkresech jsou kótovány bez omítky ve výrobních rozměrech. Z těchto rozměrů vychází i plochy místností, které budou ve skutečných rozměrech (s omítkami) menší.
- Veškeré lemovací a ukončovací prvky budou provedeny systémovými profily dodavatele fasádních panelů
- Při realizaci je nutné dodržet platnou legislativu: zákony, nařízení vlády, vyhlášky a dále rozhodnutí a závazná stanoviska dotčených orgánů.
- Při realizaci je nutné dodržet závazné požadavky platných ČSN. Konstrukce, na které se nevztahují závazná ustanovení ČSN, budou provedeny dle nezávazných požadavků platných ČSN nebo dodavatel jiným způsobem prokazatelně doloží jejich funkčnost.
- Dodavatel garantuje veškeré vlastnosti prvků
- Kotvení prvků, kotevní materiály a technologie provádění budou garantovány dodavatelem. Atypické postupy budou konzultovány s autorským dozorem.
- V případě rozporu mezi jednotlivými částmi projektové dokumentace nutno kontaktovat projektanta.
- Konkrétní materiály, odstíny a výrobky je třeba vždy odsouhlasit s investorem a hlavním architektem projektu.
- Výkresy nábytku nenahrazují dílenskou dokumentaci, kterou je třeba před dodáním vypracovat a odsouhlasit investorem a hlavním architektem projektu. Veškerý nábytek je zobrazený v půdorysech interiéru. Ve stavební části pouze pevně spojený nábytek.
- Před výrobou pevného a mobilního nábytku je třeba veškeré rozměry ověřit na stavbě a zaměřit.
- V rámci dílenské dokumentace je nutné řešit i způsob dilatací.
- Všechny výrobky umístěné ve standardech je nutno určit výběrem s investorem a hlavním architektem.
- Všechny sádrovláknové konstrukce je nutné při jejich realizaci přizpůsobit budoucímu zavěšení nábytku nebo dalšího vybavení a zajistit dostatečnou únosnost. Jak pro nábytek, vybavení, média, zdravotnickou technologii a další. Je třeba aby veškeré kotevní body v sádrovláknové příčce splňovali pevnostní hodnoty udávané výrobcem a zatížením a nedošlo tak k možnému vytržení nebo poškození příček.
- Při montáži budou do konstrukce příčky vkládány výměny a ztužující prvky pro zavěšení veškerého vybavení, jak je uvedeno výše (nad 50 kg á kotva). To musí vždy odpovídat kotvení konkrétního výrobku dle požadavků na únosnost nebo požadavků výrobce a projektu interiéru. Tyto prvky jsou součástí ceny dodávky příček.
- Veškeré sádrovláknové konstrukce budou provedeny v třídě kvality Q2 a dle prostředí, ve kterém se budou nacházet.
- Zásuvky elektro budou umístěny dle projektu elektro v koordinaci s projektem interiéru. Zásuvka by neměla být umístěna za spotřebičem ale mimo něj, aby šel odpojit ze sítě bez vytažení spotřebiče. Tato skutečnost bude zapracována do dílenské dokumentace a odsouhlasena.
- Řešení hromosvodu viz. projekt elektro.
- Doporučený postup pro bourání otvorů: Vysekání drážky pro I-profil na jednom z líců stěny (šířka drážky odpovídá šířce I-profilu plus ~2 cm, výška drážky je vyšší o 150 mm než výška I-profilu a drážky pro uložení min. 250 mm); upravení roznášecí plochy (silným plechem nebo betonovým roznášecím kvádříkem); osazení I-nosníku, dozdění místa nad nosníkem plnými cihlami s doklínováním; provedení drážky na opačném líci zdiva a osazení I-nosníku stejným způsobem; po zatvrdnutí malty vybourání potřebného otvoru; úprava ostění, dozdění nového překladu na obou lících stěn, obalení pletivem a omítnutí překladu nového ostění. (detailně viz část D.1.2)

Obnova S – centra Hodonín, p. o.

na pozemcích p.č. st. 9015, 2017/136, 1880/42, 9013, 9012, 1880/43, katastrální území Hodonín

Klient
Jihomoravský kraj,
Žerotínovo náměstí 449/3, Veveří, 60200 Brno

Generální projektant

Adam Rujbr Architects
Srbská 22, 612 00 Brno, tel.: 603 283 041
Hořejší nábřeží 19, 150 00 Praha 5, tel.: 603 799 403

Zodpovědný projektant: Ing. arch. Adam Rujbr
HIP: Ing. Michal Surka

D.1.1 Architektonicko stavební řešení (SO01)

Zodpovědný projektant: Ing. arch. Adam Rujbr
Vypracoval: Ing. Jiří Horn
Ing. arch. Tereza Janovská
Datum: 1.9.2023

Dokumentace pro společné povolení

Půdorys 1.PP - Nový stav

1:50

D.1.1.3

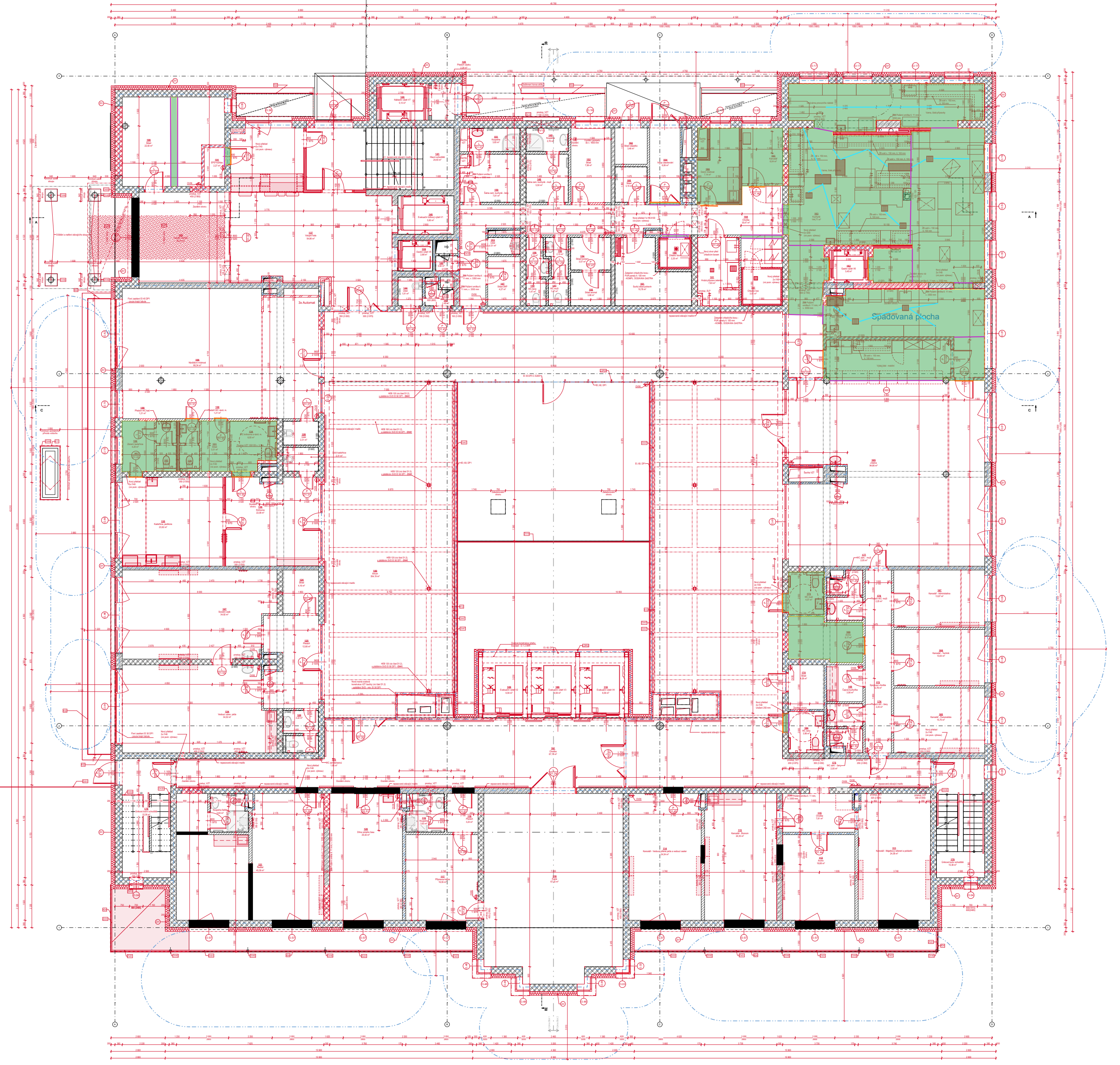

Č.	Název místnosti	Plocha (m2)	Nášlapná vrstva	Skladba podlahy	Povrchová úprava zdí	Povrchová úprava stropu	Typ podhledu	Poznámka
101	Hrubá příprava zeleniny	7,83	Keramická dlažba	D03 - Podlaha v 1.NP - keramická dlažba (nová)	Omítka; Malba bílá; Keramický sokl	Omítka	-	
103	Kancelář	6,04	Keramická dlažba	D03 - Podlaha v 1.NP - keramická dlažba (nová)	Omítka; Malba bílá; Keramický sokl	Omítka	-	
104	Vstup zásobování	6,06	Keramická dlažba	D03 - Podlaha v 1.NP - keramická dlažba (nová)	Omítka; Malba bílá; Keramický sokl	Omítka	-	
105	Jídelna	94,66	PVC homogenní probarvené	D04 - Podlaha v 1.NP - PVC (nová)	Omítka; Malba bílá; Keramický sokl	Minerální kazetový podhled 1 200 x 600	Typ C; SV: 2800 mm; SV: 3000 mm	
106	Návštěvní místnost	58,34	PVC homogenní probarvené	D04 - Podlaha v 1.NP - PVC (nová)	Omítka; Malba bílá; Malba barevná	Minerální kazetový podhled 1 200 x 600	Typ B; SV: 2800 mm; SV: 3000 mm	
108	Sklad	27,03	Keramická dlažba	D03 - Podlaha v 1.NP - keramická dlažba (nová)	Omítka; Malba bílá; Keramický sokl	-	-	
109	Evakuační výtah V2	6,56		-	-	-	-	
110	Evakuační výtah V4	6,56		-	-	-	-	
111	Kancelář - Majetkový referent a pokladní	24,38	PVC homogenní probarvené	D04 - Podlaha v 1.NP - PVC (nová)	Omítka; Malba bílá	Minerální kazetový podhled 1 200 x 600	Typ B; SV: 2800 mm	
112	Archiv	16,68	PVC homogenní probarvené	D04 - Podlaha v 1.NP - PVC (nová)	Omítka; Malba bílá	Minerální kazetový podhled 1 200 x 600	Typ B; SV: 2800 mm	
113	Kancelář- Ekonom	24,35	PVC homogenní probarvené	D04 - Podlaha v 1.NP - PVC (nová)	Omítka; Malba bílá	Minerální kazetový podhled 1 200 x 600	Typ B; SV: 2800 mm	
114	Kancelář - Vedoucí přímé péče a vedoucí sester	24,54	PVC homogenní probarvené	D04 - Podlaha v 1.NP - PVC (nová)	Omítka; Malba bílá	Minerální kazetový podhled 1 200 x 600	Typ B; SV: 2800 mm	
115	Chodba	7,81	PVC homogenní probarvené	D04 - Podlaha v 1.NP - PVC (nová)	Omítka; Malba bílá	Omítka	-	
116	Kaple	67,32	PVC homogenní probarvené	D04 - Podlaha v 1.NP - PVC (nová)	Omítka; Malba bílá	Omítka	-	
117	Přípravna kněze	16,55	PVC homogenní probarvené	D04 - Podlaha v 1.NP - PVC (nová)	Omítka; Malba bílá	Minerální kazetový podhled 1 200 x 600	Typ B; SV: 2800 mm	
118	Předsíň	3,23	PVC homogenní probarvené	D04 - Podlaha v 1.NP - PVC (nová)	Omítka; Malba bílá	Omítka	-	
119	Koupelna	3,83	PVC homogenní probarvené	D04 - Podlaha v 1.NP - PVC (nová)	Omítka; Malba bílá; Keramický obklad	Minerální kazetový podhled 600 x 600	Typ A; SV: 2250 mm	
120	Dílna volného času	25,42	PVC homogenní probarvené	D04 - Podlaha v 1.NP - PVC (stávající)	Omítka; Malba bílá	Minerální kazetový podhled 1 200 x 600	Typ B; SV: 2800 mm	
121	Koupelna ředitel	3,83	PVC homogenní probarvené	D04 - Podlaha v 1.NP - PVC (nová)	Omítka; Malba bílá; Keramický obklad	Minerální kazetový podhled 600 x 600	Typ A; SV: 2250 mm	
121	Ředitel	45,39	PVC homogenní probarvené	D04 - Podlaha v 1.NP - PVC (nová)	Omítka; Malba bílá	Minerální kazetový podhled 1 200 x 600	Typ B; SV: 2800 mm	
122	Předsíň WC	2,22	Keramická dlažba	D03 - Podlaha v 1.NP - keramická dlažba (stávající)	Omítka; Malba bílá; Keramický obklad	Minerální kazetový podhled 600 x 600	Typ A; SV: 2250 mm	
123	WC zaměstnanců	1,66	Keramická dlažba	D03 - Podlaha v 1.NP - keramická dlažba (stávající)	Omítka; Malba bílá; Keramický obklad	Minerální kazetový podhled 600 x 600	Typ A; SV: 2250 mm	
124	Vedoucí zdrav. péče	24,52	PVC homogenní probarvené	D04 - Podlaha v 1.NP - PVC (nová)	Omítka; Malba bílá	Minerální kazetový podhled 1 200 x 600	Typ B; SV: 2800 mm; SV: 3000 mm	
125	Předsíň	12,91	PVC homogenní probarvené	D04 - Podlaha v 1.NP - PVC (nová)	Omítka; Malba bílá	Omítka	-	
126	Sklad	4,16	Keramická dlažba	D03 - Podlaha v 1.NP - keramická dlažba (stávající)	Omítka; Malba bílá	Omítka	-	
127	Sociální úsek	25,13	PVC homogenní probarvené	D04 - Podlaha v 1.NP - PVC (nová)	Omítka; Malba bílá	Minerální kazetový podhled 1 200 x 600	Typ B; SV: 2800 mm; SV: 3000 mm	
128	Úklid	2,31	Keramická dlažba	D03 - Podlaha v 1.NP - keramická dlažba (stávající)	Omítka; Malba bílá; Keramický obklad	Minerální kazetový podhled 600 x 600	Typ A; SV: 2250 mm	
128	Úklid kadeřnice	2,44	Keramická dlažba	D03 - Podlaha v 1.NP - keramická dlažba (stávající)	Omítka; Malba bílá; Keramický obklad	Minerální kazetový podhled 600 x 600	Typ A; SV: 2250 mm	
129	WC návš. místnost	1,42	Keramická dlažba	D03 - Podlaha v 1.NP - keramická dlažba (nová)	Omítka; Malba bílá; Keramický obklad	Minerální kazetový podhled 600 x 600	Typ A; SV: 2250 mm	
130	Předsíň WC návš. m.	1,21	Keramická dlažba	D03 - Podlaha v 1.NP - keramická dlažba (nová)	Omítka; Malba bílá; Keramický obklad	Minerální kazetový podhled 600 x 600	Typ A; SV: 2250 mm	
131	Sklad	3,51	Keramická dlažba	D03 - Podlaha v 1.NP - keramická dlažba (nová)	Omítka; Malba bílá; Keramický sokl	Omítka	-	
132	Zázemí kadeřnice	4,29	Keramická dlažba	D03 - Podlaha v 1.NP - keramická dlažba (nová)	Omítka; Malba bílá; Keramický sokl	Omítka	-	
134	WC knihovna a návš. m.	6,00	Keramická dlažba	D03 - Podlaha v 1.NP - keramická dlažba (nová)	Omítka; Malba bílá; Keramický obklad	Minerální kazetový podhled 600 x 600	Typ A; SV: 2250 mm	
135	Kadeřnice, pedikúra	23,92	PVC homogenní probarvené	D04 - Podlaha v 1.NP - PVC (nová)	Omítka; Malba bílá	Minerální kazetový podhled 1 200 x 600	Typ B; SV: 2800 mm; SV: 3000 mm	
136	Knihovna	22,08	PVC homogenní probarvené	D04 - Podlaha v 1.NP - PVC (nová)	Omítka; Malba bílá	Minerální kazetový podhled 1 200 x 600	Typ B; SV: 2800 mm	
137	Vstupní hala	55,21	Keramická dlažba	D03 - Podlaha v 1.NP - keramická dlažba (nová)	Omítka; Malba bílá; Keramický sokl	Minerální kazetový podhled 1 200 x 600	Typ B; SV: 2800 mm	
138	Vstupní závětří	20,76	Keramická dlažba	D03 - Podlaha v 1.NP - keramická dlažba (nová)	Omítka; Malba bílá; Keramický sokl	SDK podhled	Typ D; SV: 2800 mm	
139	Osobní výtah V5	3,21		-	-	-	-	
140	Evakuační lůžkový výtah V1	6,22		-	-	-	-	
141	Hlavní schodiště	24,40	Keramická dlažba	D03 - Podlaha v 1.NP - keramická dlažba (nová)	Omítka; Malba bílá; Keramický sokl	Omítka	-	
142	Shoz špin. p.	0,92	Keramická dlažba	D03 - Podlaha v 1.NP - keramická dlažba (stávající)	Omítka; Malba bílá; Keramický obklad	Omítka	-	
143	Špin. prádla + shoz	1,49	Keramická dlažba	D03 - Podlaha v 1.NP - keramická dlažba (stávající)	Omítka; Malba bílá; Keramický obklad	Omítka	-	
144	Úklid	1,91	Keramická dlažba	D03 - Podlaha v 1.NP - keramická dlažba (stávající)	Omítka; Malba bílá; Keramický obklad	Omítka	-	
145	Předsíň výtahu	2,28	Betonová mazanina	-	Omítka; Malba bílá	Omítka	-	
146	Nákladní výtah V7	5,32		-	-	-	-	
147	Sklad DKP	4,27	Keramická dlažba	D03 - Podlaha v 1.NP - keramická dlažba (stávající)	Omítka; Malba bílá; Keramický sokl	Omítka	-	
148	Šatna zam. kuchyně - muži	5,50	Keramická dlažba	D03 - Podlaha v 1.NP - keramická dlažba (stávající)	Omítka; Malba bílá; Keramický obklad	Omítka	-	
149	Koupelna	2,70	Keramická dlažba	D03 - Podlaha v 1.NP - keramická dlažba (nová)	Omítka; Malba bílá; Keramický obklad	Omítka	-	
150	Šatna zam. kuchyně - ženy	7,81	Keramická dlažba	D03 - Podlaha v 1.NP - keramická dlažba (stávající)	Omítka; Malba bílá; Keramický obklad	Omítka	-	
151	Koupelna	3,83	Keramická dlažba	D03 - Podlaha v 1.NP - keramická dlažba (nová)	Omítka; Malba bílá; Keramický obklad	Omítka	-	
152	Sklad	7,99	Keramická dlažba	D03 - Podlaha v 1.NP - keramická dlažba (nová)	Omítka; Malba bílá; Keramický sokl	Omítka	-	
153	Úklid	1,51	Keramická dlažba	D03 - Podlaha v 1.NP - keramická dlažba (stávající)	Omítka; Malba bílá; Keramický obklad	SDK podhled	-	
154	Sklad konzerv	3,57	Keramická dlažba	D03 - Podlaha v 1.NP - keramická dlažba (stávající)	Omítka; Malba bílá; Keramický obklad	Omítka	-	
155	Sklad aromat	3,68	Keramická dlažba	D03 - Podlaha v 1.NP - keramická dlažba (stávající)	Omítka; Malba bílá; Keramický obklad	Omítka	-	
156	Předsíň WC muži	2,15	Keramická dlažba	D03 - Podlaha v 1.NP - keramická dlažba (stávající)	Omítka; Malba bílá; Keramický obklad	Omítka	-	
157	WC muži	1,47	Keramická dlažba	D03 - Podlaha v 1.NP - keramická dlažba (stávající)	Omítka; Malba bílá; Keramický obklad	Omítka	-	
158	Předsíň WC ženy	2,13	Keramická dlažba	D03 - Podlaha v 1.NP - keramická dlažba (stávající)	Omítka; Malba bílá; Keramický obklad	Omítka	-	
159	WC ženy	1,47	Keramická dlažba	D03 - Podlaha v 1.NP - keramická dlažba (stávající)	Omítka; Malba bílá; Keramický obklad	Omítka	-	
160	Chladicí box	2,25	Keramická dlažba	D03 - Podlaha v 1.NP - keramická dlažba (nová)	Omyvatelný nátěr (po strop)	Omítka	-	
161	Suchý sklad potravin	10,78	Keramická dlažba	D03 - Podlaha v 1.NP - keramická dlažba (stávající)	Omítka; Malba bílá; Keramický obklad	Omítka	-	
162	Sklad odpadků	3,46	Keramická dlažba	D03 - Podlaha v 1.NP - keramická dlažba (stávající)	Omítka; Malba bílá; Keramický sokl	Omítka	-	
163	Kuchyně	145,88	PVC homogenní probarvené	D04 - Podlaha v 1.NP - PVC (nová)	Omítka; Malba bílá; Keramický obklad	Omítka	-	
164	Chodba	35,47	Keramická dlažba	D03 - Podlaha v 1.NP - keramická dlažba (nová)	Omítka; Malba bílá	Minerální kazetový podhled 600 x 600	Typ A; SV: 2600 mm	
165	Kancelář - Personalista	15,75	PVC homogenní probarvené	D04 - Podlaha v 1.NP - PVC (nová)	Omítka; Malba bílá	Minerální kazetový podhled 1 200 x 600	Typ B; SV: 2800 mm	
166	Kancelář - Technik	13,63	PVC homogenní probarvené	D04 - Podlaha v 1.NP - PVC (nová)	Omítka; Malba bílá	Minerální kazetový podhled 1 200 x 600	Typ B; SV: 2800 mm	
167	Kancelář - Administrativa	13,87	PVC homogenní probarvené	D04 - Podlaha v 1.NP - PVC (nová)	Omítka; Malba bílá	Minerální kazetový podhled 1 200 x 600	Typ B; SV: 2800 mm	
168	Čajová kuchyňka	3,56	Keramická dlažba	D03 - Podlaha v 1.NP - keramická dlažba (stávající)	Omítka; Malba bílá; Keramický sokl	Omítka	-	
169	Archiv	8,17	Keramická dlažba	D03 - Podlaha v 1.NP - keramická dlažba (stávající)	Omítka; Malba bílá; Keramický sokl	Omítka	-	
170	Sklad	4,36	Keramická dlažba	D03 - Podlaha v 1.NP - keramická dlažba (nová)	Omítka; Malba bílá; Keramický sokl	Omítka	-	
172	Spojovací chodba	12,92	PVC homogenní probarvené	D04 - Podlaha v 1.NP - PVC (nová)	Omítka; Malba bílá	Minerální kazetový podhled 600 x 600	Typ A; SV: 2250 mm	
173	WC muži	4,67	Keramická dlažba	D03 - Podlaha v 1.NP - keramická dlažba (nová)	Omítka; Malba bílá; Keramický obklad	SDK podhled	-	
174	Předsíň WC - ženy	2,25	Keramická dlažba	D03 - Podlaha v 1.NP - keramická dlažba (stávající)	Omítka; Malba bílá; Keramický obklad	Minerální kazetový podhled 600 x 600	Typ A; SV: 2250 mm	
175	WC zam. - ženy	2,60	Keramická dlažba	D03 - Podlaha v 1.NP - keramická dlažba (stávající)	Omítka; Malba bílá; Keramický obklad	Minerální kazetový podhled 600 x 600	Typ A; SV: 2250 mm	
176	Předsíň WC- muži	2,25	Keramická dlažba	D03 - Podlaha v 1.NP - keramická dlažba (stávající)	Omítka; Malba bílá; Keramický obklad	Minerální kazetový podhled 600 x 600	Typ A; SV: 2250 mm	
177	WC zam. - muži	2,05	Keramická dlažba	D03 - Podlaha v 1.NP - keramická dlažba (stávající)	Omítka; Malba bílá; Keramický obklad	Minerální kazetový podhled 600 x 600	Typ A; SV: 2250 mm	
178	Únikové boční schodiště	15,55	Keramická dlažba	D03 - Podlaha v 1.NP - keramická dlažba (nová)	Omítka; Malba bílá; Keramický sokl	Omítka	-	
179	Únikové boční schodiště	15,55	Keramická dlažba	D03 - Podlaha v 1.NP - keramická dlažba (nová)	Omítka; Malba bílá; Keramický sokl	Omítka	-	
180	Atrium	354,19	PVC homogenní probarvené	D04 - Podlaha v 1.NP - PVC (nová)	Omítka; Malba bílá	SDK podhled; Minerální kazetový podhled 1 200 x 600	Typ B; Typ D; SV: 2800 mm	
181	Chodba	90,73	PVC homogenní probarvené	D04 - Podlaha v 1.NP - PVC (nová)	Omítka; Malba bílá	SDK podhled; Minerální kazetový podhled 1 200 x 600	Typ B; Typ D; SV: 2800 mm	
182	Gastro výtah V6	3,45		-	-	-	-	
183	WC kadeřnice	1,42	Keramická dlažba	D03 - Podlaha v 1.NP - keramická dlažba (nová)	Omítka; Malba bílá; Keramický obklad	Minerální kazetový podhled 600 x 600	Typ A; SV: 2250 mm	
184	WC ženy	3,98	Keramická dlažba	D03 - Podlaha v 1.NP - keramická dlažba (nová)	Omítka; Malba bílá; Keramický obklad	SDK podhled	-	
185	Sklad	3,15	Keramická dlažba	D03 - Podlaha v 1.NP - keramická dlažba (stávající)	Omítka; Malba bílá; Keramický sokl	Omítka	-	
186	Denní místnost	7,14	Keramická dlažba	D03 - Podlaha v 1.NP - keramická dlažba (nová)	Omítka; Malba bílá; Keramický sokl	Omítka	-	
187	Chladicí box	3,51	Keramická dlažba	D03 - Podlaha v 1.NP - keramická dlažba (nová)	Omyvatelný nátěr (po strop)	Omítka	-	
188	Předsíň WC kad.	1,21	Keramická dlažba	D03 - Podlaha v 1.NP - keramická dlažba (nová)	Omítka; Malba bílá; Keramický obklad	Minerální kazetový podhled 600 x 600	Typ A; SV: 2250 mm	
189	Evakuační výtah V3	6,56		-	-	-	-	
191	EPS+rozhlas	2,27	PVC homogenní probarvené; an...	D03 - Podlaha v 1.NP - keramická dlažba (nová)	Omítka; Malba bílá	-	-	
		1 399,99 m²						

Legenda materiálů

🟥	Nové konstrukce / prvky
▨	Nové zdivo z pórobetonových bloků - dozdívky otvorů, příček apod.
▨	Vnitřní příčka systémová - Skladby příček v samostatné příloze
▨	Stávající zdivo - keramické tvárnice nosné HODO P+D na M10
▨	Stávající zdivo - keramické tvárnice nenosné HODO 6,5, 11,5 a 17,5 P+D na MVC 2,5 nebo MC 5
▨	Stávající zdivo - CPP/VCP P25 na MC 10
▨	Stávající zdivo - POROTHERM AKU na MVC 2,5
▨	Stávající zdivo - CPP na MC 10
▨	Beton vyztužený
▨	Tepelná izolace EPS nebo Minerální vlna
▨	Tepelná izolace XPS
-·-·-	Hranice požárně nebezpečného prostoru
-·-·-	Hranice požárních úseků

Důležité poznámky k projektu

- Zděné stěny i železobetonové stěny ve výkresech jsou kótovány bez omítky ve výrobních rozměrech. Z těchto rozměrů vychází i plochy místností, které budou ve skutečných rozměrech (s omítkami) menší.
- Veškeré lemovací a ukončovací prvky budou provedeny systémovými profily dodavatele fasádních panelů
- Při realizaci je nutné dodržet platnou legislativu: zákony, nařízení vlády, vyhlášky a dále rozhodnutí a závazná stanoviska dotčených orgánů.
- Při realizaci je nutné dodržet závazné požadavky platných ČSN. Konstrukce, na které se nevztahují závazná ustanovení ČSN, budou provedeny dle nezávazných požadavků platných ČSN nebo dodavatel jiným způsobem prokazatelně doloží jejich funkčnost.
- Dodavatel garantuje veškeré vlastnosti prvků
- Kotvení prvků, kotevní materiály a technologie provádění budou garantovány dodavatelem. Atypické postupy budou konzultovány s autorským dozorem.
- V případě rozporu mezi jednotlivými částmi projektové dokumentace nutno kontaktovat projektanta.
- Konkrétní materiály, odstíny a výrobky je třeba vždy odsouhlasit s investorem a hlavním architektem projektu.
- Výkresy nábytku nenahrazují dílenskou dokumentaci, kterou je třeba před dodáním vypracovat a odsouhlasit investorem a hlavním architektem projektu. Veškerý nábytek je zobrazený v půdorysech interiéru. Ve stavební části pouze pevně spojený nábytek.
- Před výrobou pevného a mobilního nábytku je třeba veškeré rozměry ověřit na stavbě a zaměřit.
- V rámci dílenské dokumentace je nutné řešit i způsob dilatací.
- Všechny výrobky umístěné ve standardech je nutno určit výběrem s investorem a hlavním architektem.
- Všechny sádrovláknové konstrukce je nutné při jejich realizaci přizpůsobit budoucímu zavěšení nábytku nebo dalšího vybavení a zajistit dostatečnou únosnost. Jak pro nábytek, vybavení, media, zdravotnickou technologii a další. Je třeba aby veškeré kotevní body v sádrovláknové příčce splňovali pevnostní hodnoty udávané výrobcem a zatížením a nedošlo tak k možnému vytržení nebo poškození příček.
- Při montáži budou do konstrukce příčky vkládány výměny a ztužující prvky pro zavěšení veškerého vybavení, jak je uvedeno výše (nad 50 kg á kotva). To musí vždy odpovídat kotvení konkrétního výrobku dle požadavků na únosnost nebo požadavků výrobce a projektu interiéru. Tyto prvky jsou součástí ceny dodávky příček.
- Veškeré sádrovláknové konstrukce budou provedeny v třídě kvality Q2 a dle prostředí, ve kterém se budou nacházet.
- Zásuvky elektro budou umístěny dle projektu elektro v koordinaci s projektem interiéru. Zásuvka by neměla být umístěna za spotřebičem ale mimo něj, aby šel odpojit ze sítě bez vytažení spotřebiče. Tato skutečnost bude zapracována do dílenské dokumentace a odsouhlasena.
- Řešení hromosvodu viz. projekt elektro.
- Doporučený postup pro bourání otvorů: Vysekání drážky pro I-profil na jednom z líců stěny (šířka drážky odpovídá šířce I-profilu plus ~2 cm, výška drážky je vyšší o 150 mm než výška I-profilu a drážky pro uložení min. 250 mm); upravení roznášecí plochy (silným plechem nebo betonovým roznášecím kvádříkem); osazení I-nosníku, dozdění místa nad nosníkem plnými cihlami s doklínováním; provedení drážky na opačném líci zdiva a osazení I-nosníku stejným způsobem; po zatvrdnutí malty vybourání potřebného otvoru; úprava ostění, dozdění nového překladu na obou lících stěn, obalení pletivem a omítnutí překladu nového ostění. (detailně viz část D.1.2)

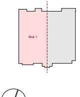

0,000 = 190,20 m n.m

Obnova S – centra Hodonín, p. o.

na pozemcích p.č. st. 9015, 2017/136, 1880/42, 9013, 9012, 1880/43, katastrální území Hodonín

Klient: Jihomoravský kraj, Žerotínovo náměstí 449/3, Veveří, 60200 Brno

Generální projektant

Adam Rujbr Architects

Srbská 22, 612 00 Brno, tel.: 603 283 041
Hořejší nábřeží 19, 150 00 Praha 5, tel.: 603 799 403

Zodpovědný projektant: Ing. arch. Adam Rujbr
HIP: Ing. Michal Surka

D.1.1 Architektonicko stavební řešení (SO01)

Zodpovědný projektant: Ing. arch. Adam Rujbr
Vypracoval: Ing. Jiří Horn
Ing. arch. Tereza Janovská
Datum: 1.9.2023

Dokumentace pro společné povolení

Půdorys 1.NP - Nový stav

1:50

D.1.1.5

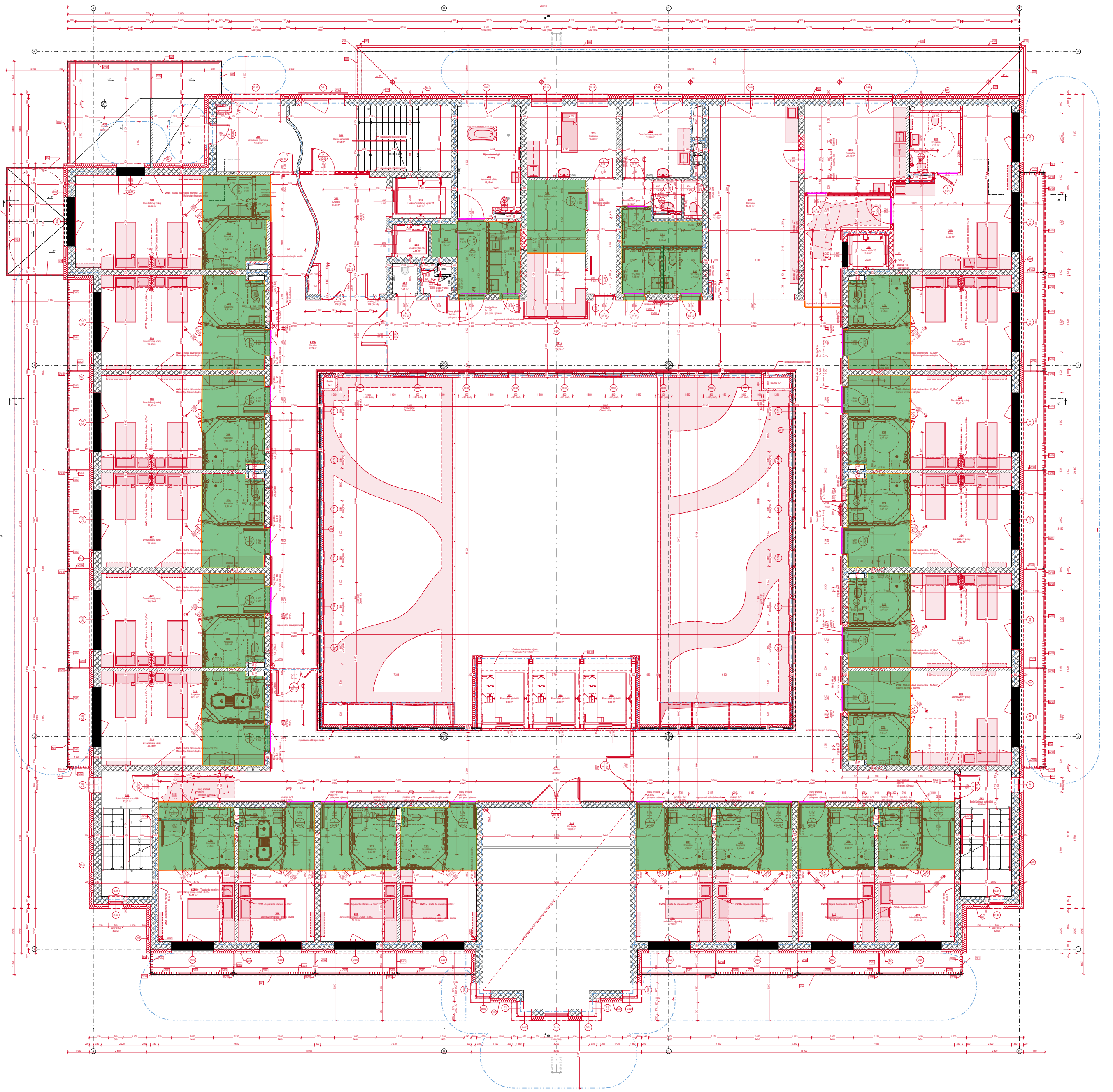

Č.	Název místnosti	Plocha [m2]	Nášlapná vrstva	Skladba podlahy	Povrchová úprava stěn	Povrchová úprava stropu	Typ podhledu	Poznámka
201	Dvoulůžkový pokoj	33,93	PVC homogenní probarvené	D06 - Podlaha v 2.NP až 5.NP - PVC (nová)	Omítka; Malba bílá; Malba barevná; Tapeta	SDK podhled	Typ D; SV. 2250 mm; SV. 2600 mm	
202	Koupelna	6,77	PVC homogenní probarvené	D06 - Podlaha v 2.NP až 5.NP - PVC (nová)	Omítka; Malba bílá; Keramický obklad	Minerální kazetový podhled 600 x 600	Typ A; SV. 2250 mm	
203	Dvoulůžkový pokoj	29,40	PVC homogenní probarvené	D06 - Podlaha v 2.NP až 5.NP - PVC (nová)	Omítka; Malba bílá; Malba barevná; Tapeta	SDK podhled	Typ D; SV. 2250 mm; SV. 2600 mm	
204	Koupelna	6,51	PVC homogenní probarvené	D06 - Podlaha v 2.NP až 5.NP - PVC (nová)	Omítka; Malba bílá; Keramický obklad	Minerální kazetový podhled 600 x 600	Typ A; SV. 2250 mm	
205	Dvoulůžkový pokoj	29,48	PVC homogenní probarvené	D06 - Podlaha v 2.NP až 5.NP - PVC (nová)	Omítka; Malba bílá; Malba barevná; Tapeta	SDK podhled	Typ D; SV. 2250 mm; SV. 2600 mm	
206	Koupelna	6,51	PVC homogenní probarvené	D06 - Podlaha v 2.NP až 5.NP - PVC (nová)	Omítka; Malba bílá; Keramický obklad	Minerální kazetový podhled 600 x 600	Typ A; SV. 2250 mm	
207	Dvoulůžkový pokoj	29,53	PVC homogenní probarvené	D06 - Podlaha v 2.NP až 5.NP - PVC (nová)	Omítka; Malba bílá; Malba barevná; Tapeta	SDK podhled	Typ D; SV. 2250 mm; SV. 2600 mm	
208	Koupelna	6,51	PVC homogenní probarvené	D06 - Podlaha v 2.NP až 5.NP - PVC (nová)	Omítka; Malba bílá; Keramický obklad	Minerální kazetový podhled 600 x 600	Typ A; SV. 2250 mm	
209	Dvoulůžkový pokoj	29,53	PVC homogenní probarvené	D06 - Podlaha v 2.NP až 5.NP - PVC (nová)	Omítka; Malba bílá; Malba barevná; Tapeta	SDK podhled	Typ D; SV. 2250 mm; SV. 2600 mm	
210	Koupelna	6,51	PVC homogenní probarvené	D06 - Podlaha v 2.NP až 5.NP - PVC (nová)	Omítka; Malba bílá; Keramický obklad	Minerální kazetový podhled 600 x 600	Typ A; SV. 2250 mm	
211	Koupelna	6,51	PVC homogenní probarvené	D06 - Podlaha v 2.NP až 5.NP - PVC (nová)	Omítka; Malba bílá; Keramický obklad	Minerální kazetový podhled 600 x 600	Typ A; SV. 2250 mm	
212	Dvoulůžkový pokoj	29,48	PVC homogenní probarvené	D06 - Podlaha v 2.NP až 5.NP - PVC (nová)	Omítka; Malba bílá; Malba barevná; Tapeta	SDK podhled	Typ D; SV. 2250 mm; SV. 2600 mm	
213	Jednolůžkový pokoj - odleh. služba	17,11	PVC homogenní probarvené	D06 - Podlaha v 2.NP až 5.NP - PVC (nová)	Omítka; Malba bílá; Malba barevná; Tapeta	SDK podhled	Typ D; SV. 2250 mm; SV. 2600 mm	
214	Koupelna	5,51	PVC homogenní probarvené	D06 - Podlaha v 2.NP až 5.NP - PVC (nová)	Omítka; Malba bílá; Keramický obklad	Minerální kazetový podhled 600 x 600	Typ A; SV. 2250 mm	
215	Jednolůžkový pokoj - odleh. služba	17,87	PVC homogenní probarvené	D06 - Podlaha v 2.NP až 5.NP - PVC (nová)	Omítka; Malba bílá; Malba barevná; Tapeta	SDK podhled	Typ D; SV. 2250 mm; SV. 2600 mm	
216	Jednolůžkový pokoj - odleh. služba	17,89	PVC homogenní probarvené	D06 - Podlaha v 2.NP až 5.NP - PVC (nová)	Omítka; Malba bílá; Malba barevná; Tapeta	SDK podhled	Typ D; SV. 2250 mm; SV. 2600 mm	
217	Jednolůžkový pokoj - odleh. služba	17,90	PVC homogenní probarvené	D06 - Podlaha v 2.NP až 5.NP - PVC (nová)	Omítka; Malba bílá; Malba barevná; Tapeta	SDK podhled	Typ D; SV. 2250 mm; SV. 2600 mm	
218	Jednolůžkový pokoj	17,90	PVC homogenní probarvené	D06 - Podlaha v 2.NP až 5.NP - PVC (nová)	Omítka; Malba bílá; Malba barevná; Tapeta	SDK podhled	Typ D; SV. 2250 mm; SV. 2600 mm	
219	Jednolůžkový pokoj	17,89	PVC homogenní probarvené	D06 - Podlaha v 2.NP až 5.NP - PVC (nová)	Omítka; Malba bílá; Malba barevná; Tapeta	SDK podhled	Typ D; SV. 2250 mm; SV. 2600 mm	
220	Jednolůžkový pokoj	17,89	PVC homogenní probarvené	D06 - Podlaha v 2.NP až 5.NP - PVC (nová)	Omítka; Malba bílá; Malba barevná; Tapeta	SDK podhled	Typ D; SV. 2250 mm; SV. 2600 mm	
221	Koupelna	5,94	PVC homogenní probarvené	D06 - Podlaha v 2.NP až 5.NP - PVC (nová)	Omítka; Malba bílá; Keramický obklad	Minerální kazetový podhled 600 x 600	Typ A; SV. 2250 mm	
222	Koupelna	5,92	PVC homogenní probarvené	D06 - Podlaha v 2.NP až 5.NP - PVC (nová)	Omítka; Malba bílá; Keramický obklad	Minerální kazetový podhled 600 x 600	Typ A; SV. 2250 mm	
223	Koupelna	5,93	PVC homogenní probarvené	D06 - Podlaha v 2.NP až 5.NP - PVC (nová)	Omítka; Malba bílá; Keramický obklad	Minerální kazetový podhled 600 x 600	Typ A; SV. 2250 mm	
224	Koupelna	5,93	PVC homogenní probarvené	D06 - Podlaha v 2.NP až 5.NP - PVC (nová)	Omítka; Malba bílá; Keramický obklad	Minerální kazetový podhled 600 x 600	Typ A; SV. 2250 mm	
225	Koupelna	5,92	PVC homogenní probarvené	D06 - Podlaha v 2.NP až 5.NP - PVC (nová)	Omítka; Malba bílá; Keramický obklad	Minerální kazetový podhled 600 x 600	Typ A; SV. 2250 mm	
226	Koupelna	5,92	PVC homogenní probarvené	D06 - Podlaha v 2.NP až 5.NP - PVC (nová)	Omítka; Malba bílá; Keramický obklad	Minerální kazetový podhled 600 x 600	Typ A; SV. 2250 mm	
227	Koupelna	6,51	PVC homogenní probarvené	D06 - Podlaha v 2.NP až 5.NP - PVC (nová)	Omítka; Malba bílá; Keramický obklad	Minerální kazetový podhled 600 x 600	Typ A; SV. 2250 mm	
228	Koupelna	6,51	PVC homogenní probarvené	D06 - Podlaha v 2.NP až 5.NP - PVC (nová)	Omítka; Malba bílá; Keramický obklad	Minerální kazetový podhled 600 x 600	Typ A; SV. 2250 mm	
229	Koupelna	6,51	PVC homogenní probarvené	D06 - Podlaha v 2.NP až 5.NP - PVC (nová)	Omítka; Malba bílá; Keramický obklad	Minerální kazetový podhled 600 x 600	Typ A; SV. 2250 mm	
230	Koupelna	6,51	PVC homogenní probarvené	D06 - Podlaha v 2.NP až 5.NP - PVC (nová)	Omítka; Malba bílá; Keramický obklad	Minerální kazetový podhled 600 x 600	Typ A; SV. 2250 mm	
231	Koupelna	6,51	PVC homogenní probarvené	D06 - Podlaha v 2.NP až 5.NP - PVC (nová)	Omítka; Malba bílá; Keramický obklad	Minerální kazetový podhled 600 x 600	Typ A; SV. 2250 mm	
232	Jednolůžkový pokoj	29,48	PVC homogenní probarvené	D06 - Podlaha v 2.NP až 5.NP - PVC (nová)	Omítka; Malba bílá; Malba barevná; Tapeta	SDK podhled	Typ D; SV. 2250 mm; SV. 2600 mm	
233	Dvoulůžkový pokoj	29,53	PVC homogenní probarvené	D06 - Podlaha v 2.NP až 5.NP - PVC (nová)	Omítka; Malba bílá; Malba barevná; Tapeta	SDK podhled	Typ D; SV. 2250 mm; SV. 2600 mm	
234	Dvoulůžkový pokoj	29,52	PVC homogenní probarvené	D06 - Podlaha v 2.NP až 5.NP - PVC (nová)	Omítka; Malba bílá; Malba barevná; Tapeta	SDK podhled	Typ D; SV. 2250 mm; SV. 2600 mm	
235	Dvoulůžkový pokoj	29,48	PVC homogenní probarvené	D06 - Podlaha v 2.NP až 5.NP - PVC (nová)	Omítka; Malba bílá; Malba barevná; Tapeta	SDK podhled	Typ D; SV. 2250 mm; SV. 2600 mm	
236	Dvoulůžkový pokoj	29,40	PVC homogenní probarvené	D06 - Podlaha v 2.NP až 5.NP - PVC (nová)	Omítka; Malba bílá; Malba barevná; Tapeta	SDK podhled	Typ D; SV. 2250 mm; SV. 2600 mm	
237	Sklad úklid	1,84	PVC homogenní probarvené	D06 - Podlaha v 2.NP až 5.NP - PVC (nová)	Omítka; Malba bílá	Omítka	-	
238	Čisticí místnost	5,59	PVC homogenní probarvené	D06 - Podlaha v 2.NP až 5.NP - PVC (nová)	Omítka; Malba bílá; Keramický obklad	Minerální kazetový podhled 600 x 600	Typ A; SV. 2250 mm	
239	Evakuační výtah V3	6,56		-	-	-	-	
240	Evakuační výtah V4	6,56		-	-	-	-	
241a	Chodba	176,75	PVC homogenní probarvené	D06 - Podlaha v 2.NP až 5.NP - PVC (stávající)	Omítka; Malba bílá	SDK podhled; Minerální kazetový podhled 1 200 x 600	Typ B; Typ D; SV. 2250 mm	
241b	Chodba	66,24	PVC homogenní probarvené	D06 - Podlaha v 2.NP až 5.NP - PVC (stávající)	Omítka; Malba bílá	SDK podhled; Minerální kazetový podhled 1 200 x 600	Typ B; Typ D; SV. 2250 mm	
242	Sklad čistého prádla	8,05	PVC homogenní probarvené	D06 - Podlaha v 2.NP až 5.NP - PVC (nová)	Omítka; Malba bílá	Omítka	-	
243	Pracovna přímé péče	10,69	PVC homogenní probarvené	D06 - Podlaha v 2.NP až 5.NP - PVC (nová)	Omítka; Malba bílá	SDK podhled	Typ D; SV. 2600 mm	
244	Kůr kaple	13,68	PVC homogenní probarvené	D06 - Podlaha v 2.NP až 5.NP - PVC (nová)	Omítka; Malba bílá	Omítka	-	
245	Boční únikové schodiště	15,55	Keramická dlažba	D05 - Podlaha v 2.NP až 5.NP - keramická dlažba (nová)	Omítka; Malba bílá; Keramický sokl	Omítka	-	
246	Boční únikové schodiště	15,55	Keramická dlažba	D05 - Podlaha v 2.NP až 5.NP - keramická dlažba (nová)	Omítka; Malba bílá; Keramický sokl	Omítka	-	
247	Chodba	79,79	PVC homogenní probarvené	D06 - Podlaha v 2.NP až 5.NP - PVC (stávající)	Omítka; Malba bílá	SDK podhled; Minerální kazetový podhled 1 200 x 600	Typ B; Typ D; SV. 2250 mm	
248	Aktivizační pracovník	12,70	Keramická dlažba	D05 - Podlaha v 2.NP až 5.NP - keramická dlažba (nová)	Omítka; Malba bílá; Keramický sokl	SDK podhled	Typ D; SV. 2600 mm	
249	Balkon	32,91	Keramická dlažba	D05 - Podlaha v 2.NP až 5.NP - keramická dlažba (nová)	Omítka; Keramický sokl	Omítka	-	
250	Chodba	21,91	Keramická dlažba	D05 - Podlaha v 2.NP až 5.NP - keramická dlažba (nová)	Omítka; Malba bílá; Keramický sokl	Omítka	-	
251	Hlavní schodiště	24,08	Keramická dlažba	D05 - Podlaha v 2.NP až 5.NP - keramická dlažba (nová)	Omítka; Malba bílá; Keramický sokl	Omítka	-	
252	Evakuační lůžkový výtah V1	5,80		-			-	
253	Osobní výtah V5	2,88		-			-	
254	Asistovaná očista	16,65	PVC homogenní probarvené	D06 - Podlaha v 2.NP až 5.NP - PVC (nová)	Omítka; Malba bílá; Keramický obklad	Omítka	-	
255	Sesterna	15,23	PVC homogenní probarvené	D06 - Podlaha v 2.NP až 5.NP - PVC (nová)	Omítka; Malba bílá	SDK podhled	Typ D; SV. 2600 mm	
256	Denní místnost personálu	11,64	PVC homogenní probarvené	D06 - Podlaha v 2.NP až 5.NP - PVC (nová)	Omítka; Malba bílá	SDK podhled	Typ D; SV. 2600 mm	
257	Předsíňka WC pers.	2,33	Keramická dlažba	D05 - Podlaha v 2.NP až 5.NP - keramická dlažba (nová)	Omítka; Malba bílá; Keramický obklad	Minerální kazetový podhled 600 x 600	Typ A; SV. 2250 mm	
258	WC pers.	1,71	Keramická dlažba	D05 - Podlaha v 2.NP až 5.NP - keramická dlažba (nová)	Omítka; Malba bílá; Keramický obklad	Minerální kazetový podhled 600 x 600	Typ A; SV. 2250 mm	
259	WC muži	4,18	Keramická dlažba	D05 - Podlaha v 2.NP až 5.NP - keramická dlažba (stávající)	Omítka; Malba bílá; Keramický obklad	Minerální kazetový podhled 600 x 600	Typ A; SV. 2250 mm	
260	WC ženy	4,18	Keramická dlažba	D05 - Podlaha v 2.NP až 5.NP - keramická dlažba (stávající)	Omítka; Malba bílá; Keramický obklad	Minerální kazetový podhled 600 x 600	Typ A; SV. 2250 mm	
261	SIL	5,45	PVC homogenní probarvené; antistatické 10-6 ≤ R ≤ 10-8 Ohm	D06 - Podlaha v 2.NP až 5.NP - PVC (nová)	Omítka; Malba bílá	Omítka	-	
262	Spojovací chodba	9,88	PVC homogenní probarvené	D06 - Podlaha v 2.NP až 5.NP - PVC (nová)	Omítka; Malba bílá	Minerální kazetový podhled 600 x 600	Typ A; SV. 2250 mm	
263	Klubovna	40,78	PVC homogenní probarvené	D06 - Podlaha v 2.NP až 5.NP - PVC (nová)	Omítka; Malba bílá; Malba barevná	SDK podhled	Typ D; SV. 2600 mm	
264	Úklid	1,91	Keramická dlažba	D05 - Podlaha v 2.NP až 5.NP - keramická dlažba (stávající)	Omítka; Malba bílá; Keramický obklad	Omítka	-	
265	Špin. prádlo + shoz	1,49	Keramická dlažba	D05 - Podlaha v 2.NP až 5.NP - keramická dlažba (stávající)	Omítka; Malba bílá; Keramický obklad	Omítka	-	
266	Jednolůžkový pokoj	17,11	PVC homogenní probarvené	D06 - Podlaha v 2.NP až 5.NP - PVC (nová)	Omítka; Malba bílá; Malba barevná; Tapeta	SDK podhled	Typ D; SV. 2250 mm; SV. 2600 mm	
267	Koupelna	5,51	PVC homogenní probarvené	D06 - Podlaha v 2.NP až 5.NP - PVC (nová)	Omítka; Malba bílá; Keramický obklad	Minerální kazetový podhled 600 x 600	Typ A; SV. 2250 mm	
268	Gastro výtah V6	3,45		-	Omítka; Malba bílá		-	
269	Pokoj	33,93	PVC homogenní probarvené	D06 - Podlaha v 2.NP až 5.NP - PVC (nová)	Omítka; Malba bílá	SDK podhled	Typ D; SV. 2250 mm; SV. 2600 mm	
270	Koupelna	7,69	PVC homogenní probarvené	D06 - Podlaha v 2.NP až 5.NP - PVC (nová)	Omítka; Malba bílá; Keramický obklad	Minerální kazetový podhled 600 x 600	Typ A; SV. 2250 mm	
271	Kuchyňka	20,70	PVC homogenní probarvené	D06 - Podlaha v 2.NP až 5.NP - PVC (nová)	Omítka; Malba bílá	SDK podhled	Typ D; SV. 2600 mm	
272	Předsíň	6,97	PVC homogenní probarvené	D06 - Podlaha v 2.NP až 5.NP - PVC (nová)	Omítka; Malba bílá	Omítka	-	
273	Evakuační výtah V2	6,56		-	-	-	-	
		1 299,39 m²						

Pozn. k záchytnému systému:
Spojovací lano musí být vždy zkráceno na co nejkratší možnou délku! Současně však jeho délka nikdy nesmí umožnit volný pád delší než 1500 mm nebo náraz na níže položenou překážku. Záchytný systém je možné poprvé použít až po úspěšném provedení revize systému a používat jej smí (a tudíž i vstupovat do nebezpečného okraje) pouze náležitě poučené osoby s vhodným vybavením. Při montáži každý bod popsat číslem (např. na základně) podle dokumentace a před zakrytím vrstvami fotograficky zdokumentovat ukotvení! předpokládá se, že výlezy na střechu pomocí pevných provozních žebříků jsou zabezpečeny dle ČSN 74 3282 ochranným zábradlím, popř. jiným způsobem, který účelně zamezí pádu osob z výšky a do hloubky a který není součástí tohoto projektu. Hrana výstupní úrovně žebříku a přístupová plošina musí být po obou stranách opatřeny ochranným zábradlím prodloužením do vzdálenosti 1500 mm od nezabezpečené hrany do plochy střechy, nebo podél pádové hrany tak, aby do vzdálenosti 1500 mm od pevného žebříku byl vyloučen pád.

Legenda záchytnému systému:
- U1 - Kotvící bod TOPSAFE TSL-600-K, délka 600 mm
- U1x - Kotvící bod shodný s U1 + ztužující trubka TSL-300-SR10
- Permanentní nerezové lano tl. 8 mm

KOTVÍCÍ BODY VHODNÉ PRO PRÁCI V ZÁVĚSU NA LANĚ PRO MYTÍ A ÚDRŽBU HOROLEZECKOU TECHNIKOU

Legenda materiálů

- Nové konstrukce / prvky
- Nové zdivo z pórobetonových bloků - dozdívky otvorů, příček apod.
- Vnitřní příčka systémová - Skladby příček v samostatné příloze
- Stávající zdivo - keramické tvárnice nosné HODO P+D na M10
- Stávající zdivo - keramické tvárnice nenosné HODO 6,5, 11,5 a 17,5 P+D na MVC 2,5 nebo MC 5
- Stávající zdivo - CPP/VCP P25 na MC 10
- Stávající zdivo - POROTHERM AKU na MVC 2,5
- Stávající zdivo - CPP na MC 10
- Beton vyztužený
- Tepelná izolace EPS nebo Minerální vlna
- Tepelná izolace XPS
- Hranice požárně nebezpečného prostoru
- Hranice požárních úseků

Důležité poznámky k projektu

- Zděné stěny i železobetonové stěny ve výkresech jsou kótovány bez omítky ve výrobních rozměrech. Z těchto rozměrů vychází i plochy místností, které budou ve skutečných rozměrech (s omítkami) menší.
- Veškeré lemovací a ukončovací prvky budou provedeny systémovými profily dodavatele fasádních panelů
- Při realizaci je nutné dodržet platnou legislativu: zákony, nařízení vlády, vyhlášky a dále rozhodnutí a závazná stanoviska dotčených orgánů.
- Při realizaci je nutné dodržet závazné požadavky platných ČSN. Konstrukce, na které se nevztahují závazná ustanovení ČSN, budou provedeny dle nezávazných požadavků platných ČSN nebo dodavatel jiným způsobem prokazatelně doloží jejich funkčnost.
- Dodavatel garantuje veškeré vlastnosti prvků
- Kotvení prvků, kotevní materiály a technologie provádění budou garantovány dodavatelem. Atypické postupy budou konzultovány s autorským dozorem.
- V případě rozporu mezi jednotlivými částmi projektové dokumentace nutno kontaktovat projektanta.
- Konkrétní materiály, odstíny a výrobky je třeba vždy odsouhlasit s investorem a hlavním architektem projektu.
- Výkresy nábytku nenahrazují dílenskou dokumentaci, kterou je třeba před dodáním vypracovat a odsouhlasit investorem a hlavním architektem projektu. Veškerý nábytek je zobrazený v půdorysech interiéru. Ve stavební části pouze pevně spojený nábytek.
- Před výrobou pevného a mobilního nábytku je třeba veškeré rozměry ověřit na stavbě a zaměřit.
- V rámci dílenské dokumentace je nutné řešit i způsob dilatací.
- Všechny výrobky umístěné ve standardech je nutno určit výběrem s investorem a hlavním architektem.
- Všechny sádrovláknové konstrukce je nutné při jejich realizaci přizpůsobit budoucímu zavěšení nábytku nebo dalšího vybavení a zajistit dostatečnou únosnost. Jak pro nábytek, vybavení, madla, zdravotnickou technologii a další. Je třeba aby veškeré kotevní body v sádrovláknové příčce splňovali pevnostní hodnoty udávané výrobcem a zatížením a nedošlo tak k možnému vytržení nebo poškození příček.
- Při montáži budou do konstrukce příčky vkládány výměny a ztužující prvky pro zavěšení veškerého vybavení, jak je uvedeno výše (nad 50 kg á kotva). To musí vždy odpovídat kotvení konkrétního výrobku dle požadavků na únosnost nebo požadavků výrobce a projektu interiéru. Tyto prvky jsou součástí ceny dodávky příček.
- Veškeré sádrovláknové konstrukce budou provedeny v třídě kvality Q2 a dle prostředí, ve kterém se budou nacházet.
- Zásuvky elektro budou umístěny dle projektu elektro v koordinaci s projektem interiéru. Zásuvka by neměla být umístěna za spotřebičem ale mimo něj, aby šel odpojit ze sítě bez vytažení spotřebiče. Tato skutečnost bude zapracována do dílenské dokumentace a odsouhlasena.
- Řešení hromosvodu viz. projekt elektro.
- Doporučený postup pro bourání otvorů: Vysekání drážky pro I-profil na jednom z líců stěny (šířka drážky odpovídá šířce I-profilu plus ~2 cm, výška drážky je vyšší o 150 mm než výška I-profilu a drážky pro uložení min. 250 mm); upravení roznášecí plochy (silným plechem nebo betonovým roznášecím kvádříkem); osazení I-nosníku, dozdění místa nad nosníkem plnými cihlami s doklínováním; provedení drážky na opačném líci zdiva a osazení I-nosníku stejným způsobem; po zatvrdnutí malty vybourání potřebného otvoru; úprava ostění, dozdění nového překladu na obou lících stěn, obalení pletivem a omítnutí překladu nového ostění. (detailně viz část D.1.2)

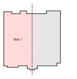

0,000 = 190,20 m n.m

Obnova S – centra Hodonín, p. o.

na pozemcích p.č. st. 9015, 2017/138, 1880/42, 9013, 9012, 1880/43, katastrální území Hodonín

Klient: Jihomoravský kraj, Žerotínovo náměstí 449/3, Veveří, 60200 Brno

Generální projektant
Adam Rujbr Architects
Srbská 22, 612 00 Brno, tel.: 603 283 041
Hořejší nábřeží 19, 150 00 Praha 5, tel.: 603 799 403

Zodpovědný projektant: Ing. arch. Adam Rujbr
HIP: Ing. Michal Surka

D.1.1 Architektonicko stavební řešení (SO01)

Zodpovědný projektant: Ing. arch. Adam Rujbr
Vypracoval: Ing. Jiří Horn
Ing. arch. Tereza Janovská
Datum: 1.9.2023

Dokumentace pro společné povolení

Půdorys 2.NP - Nový stav

1:50

D.1.1.7

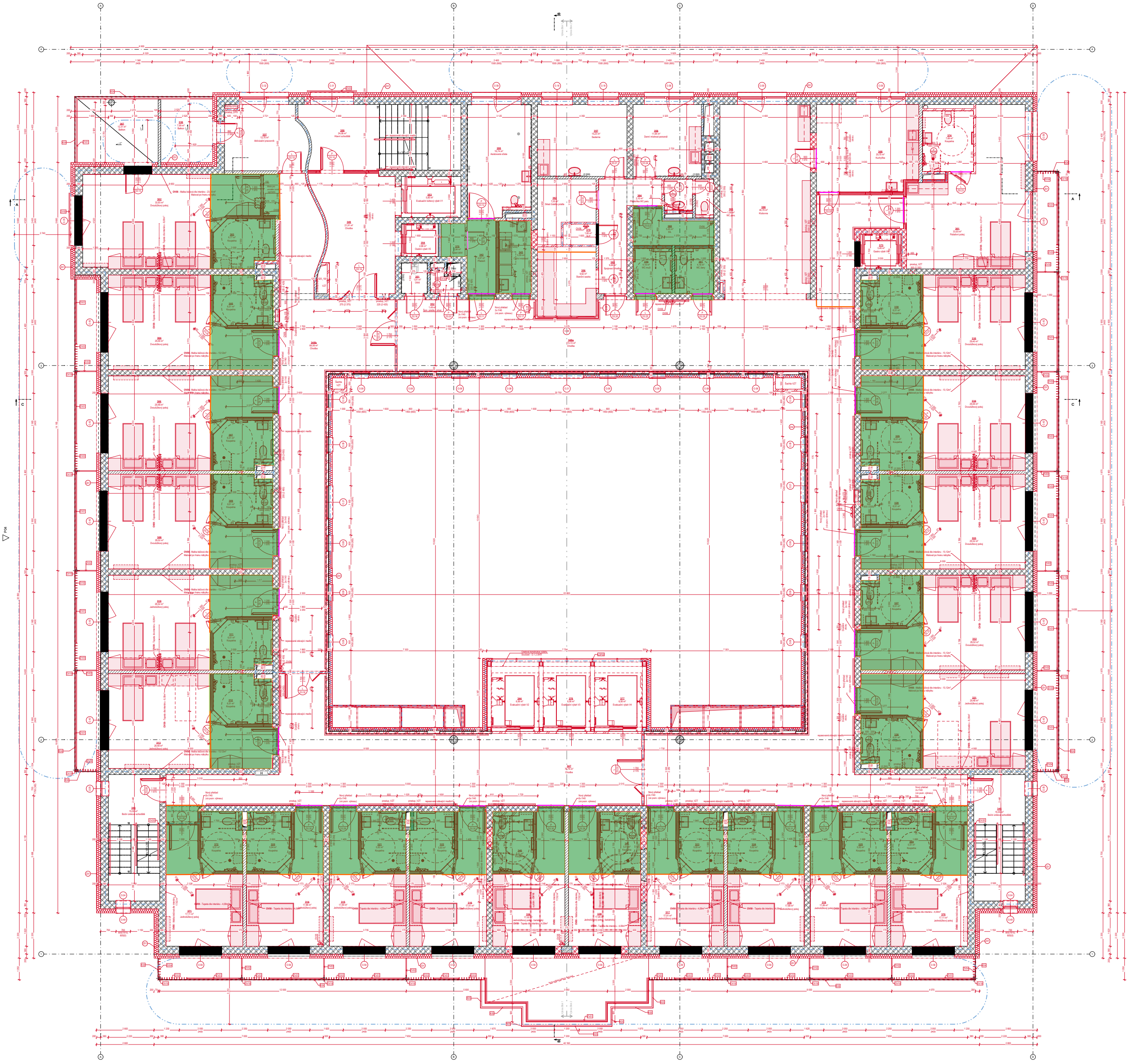

Č.	Název místnosti	Plocha (m2)	Nášlapná vrstva	Skladba podlahy	Povrchová úprava stěn	Povrchová úprava stropu	Typ podhledu	Poznámka
301	Paliativní pokoj	33,93	PVC homogenní probarvené	D06 - Podlaha v 3.NP až 5.NP - PVC (nová)	Omítka; Malba bílá; Malba barevná; Tapeta	SDK podhled	Typ D; SV. 2250 mm; SV. 2600 mm	
302	Dvoulůžkový pokoj	33,93	PVC homogenní probarvené	D06 - Podlaha v 3.NP až 5.NP - PVC (nová)	Omítka; Malba bílá; Malba barevná; Tapeta	SDK podhled	Typ D; SV. 2250 mm; SV. 2600 mm	
303	Koupelna	6,77	PVC homogenní probarvené	D06 - Podlaha v 3.NP až 5.NP - PVC (nová)	Omítka; Malba bílá; Keramický obklad	Minerální kazetový podhled 600 x 600	Typ A	
304	Dvoulůžkový pokoj	29,40	PVC homogenní probarvené	D06 - Podlaha v 3.NP až 5.NP - PVC (nová)	Omítka; Malba bílá; Malba barevná; Tapeta	SDK podhled	Typ D; SV. 2250 mm; SV. 2600 mm	
305	Koupelna	6,51	PVC homogenní probarvené	D06 - Podlaha v 3.NP až 5.NP - PVC (nová)	Omítka; Malba bílá; Keramický obklad	Minerální kazetový podhled 600 x 600	Typ A; SV. 2250 mm	
306	Dvoulůžkový pokoj	29,48	PVC homogenní probarvené	D06 - Podlaha v 3.NP až 5.NP - PVC (nová)	Omítka; Malba bílá; Malba barevná; Tapeta	SDK podhled	Typ D; SV. 2250 mm; SV. 2600 mm	
307	Koupelna	6,51	PVC homogenní probarvené	D06 - Podlaha v 3.NP až 5.NP - PVC (nová)	Omítka; Malba bílá; Keramický obklad	Minerální kazetový podhled 600 x 600	Typ A; SV. 2250 mm	
308	Dvoulůžkový pokoj	29,53	PVC homogenní probarvené	D06 - Podlaha v 3.NP až 5.NP - PVC (nová)	Omítka; Malba bílá; Malba barevná; Tapeta	SDK podhled	Typ D; SV. 2250 mm; SV. 2600 mm	
309	Koupelna	6,51	PVC homogenní probarvené	D06 - Podlaha v 3.NP až 5.NP - PVC (nová)	Omítka; Malba bílá; Keramický obklad	Minerální kazetový podhled 600 x 600	Typ A; SV. 2250 mm	
310	Jednolůžkový pokoj	29,53	PVC homogenní probarvené	D06 - Podlaha v 3.NP až 5.NP - PVC (nová)	Omítka; Malba bílá; Malba barevná; Tapeta	SDK podhled	Typ D; SV. 2250 mm; SV. 2600 mm	
311	Koupelna	6,51	PVC homogenní probarvené	D06 - Podlaha v 3.NP až 5.NP - PVC (nová)	Omítka; Malba bílá; Keramický obklad	Minerální kazetový podhled 600 x 600	Typ A; SV. 2250 mm	
312	Koupelna	6,51	PVC homogenní probarvené	D06 - Podlaha v 3.NP až 5.NP - PVC (nová)	Omítka; Malba bílá; Keramický obklad	Minerální kazetový podhled 600 x 600	Typ A; SV. 2250 mm	
313	Jednolůžkový pokoj	29,48	PVC homogenní probarvené	D06 - Podlaha v 3.NP až 5.NP - PVC (nová)	Omítka; Malba bílá; Malba barevná; Tapeta	SDK podhled	Typ D; SV. 2250 mm; SV. 2600 mm	
314	Jednolůžkový pokoj	17,88	PVC homogenní probarvené	D06 - Podlaha v 3.NP až 5.NP - PVC (nová)	Omítka; Malba bílá; Malba barevná; Tapeta	SDK podhled	Typ D; SV. 2250 mm; SV. 2600 mm	
315	Jednolůžkový pokoj	17,89	PVC homogenní probarvené	D06 - Podlaha v 3.NP až 5.NP - PVC (nová)	Omítka; Malba bílá; Malba barevná; Tapeta	SDK podhled	Typ D; SV. 2250 mm; SV. 2600 mm	
316	Jednolůžkový pokoj	17,91	PVC homogenní probarvené	D06 - Podlaha v 3.NP až 5.NP - PVC (nová)	Omítka; Malba bílá; Malba barevná; Tapeta	SDK podhled	Typ D; SV. 2250 mm; SV. 2600 mm	
317	Jednolůžkový pokoj	17,91	PVC homogenní probarvené	D06 - Podlaha v 3.NP až 5.NP - PVC (nová)	Omítka; Malba bílá; Malba barevná; Tapeta	SDK podhled	Typ D; SV. 2250 mm; SV. 2600 mm	
318	Jednolůžkový pokoj	17,89	PVC homogenní probarvené	D06 - Podlaha v 3.NP až 5.NP - PVC (nová)	Omítka; Malba bílá; Malba barevná; Tapeta	SDK podhled	Typ D; SV. 2250 mm; SV. 2600 mm	
319	Jednolůžkový pokoj	17,89	PVC homogenní probarvené	D06 - Podlaha v 3.NP až 5.NP - PVC (nová)	Omítka; Malba bílá; Malba barevná; Tapeta	SDK podhled	Typ D; SV. 2250 mm; SV. 2600 mm	
320	Koupelna	5,98	PVC homogenní probarvené	D06 - Podlaha v 3.NP až 5.NP - PVC (nová)	Omítka; Malba bílá; Keramický obklad	Minerální kazetový podhled 600 x 600	Typ A; SV. 2250 mm	
321	Koupelna	5,92	PVC homogenní probarvené	D06 - Podlaha v 3.NP až 5.NP - PVC (nová)	Omítka; Malba bílá; Keramický obklad	Minerální kazetový podhled 600 x 600	Typ A; SV. 2250 mm	
322	Koupelna	5,93	PVC homogenní probarvené	D06 - Podlaha v 3.NP až 5.NP - PVC (nová)	Omítka; Malba bílá; Keramický obklad	Minerální kazetový podhled 600 x 600	Typ A; SV. 2250 mm	
323	Koupelna	5,93	PVC homogenní probarvené	D06 - Podlaha v 3.NP až 5.NP - PVC (nová)	Omítka; Malba bílá; Keramický obklad	Minerální kazetový podhled 600 x 600	Typ A; SV. 2250 mm	
324	Koupelna	5,92	PVC homogenní probarvené	D06 - Podlaha v 3.NP až 5.NP - PVC (nová)	Omítka; Malba bílá; Keramický obklad	Minerální kazetový podhled 600 x 600	Typ A; SV. 2250 mm	
325	Koupelna	5,92	PVC homogenní probarvené	D06 - Podlaha v 3.NP až 5.NP - PVC (nová)	Omítka; Malba bílá; Keramický obklad	Minerální kazetový podhled 600 x 600	Typ A; SV. 2250 mm	
326	Koupelna	6,51	PVC homogenní probarvené	D06 - Podlaha v 3.NP až 5.NP - PVC (nová)	Omítka; Malba bílá; Keramický obklad	Minerální kazetový podhled 600 x 600	Typ A; SV. 2250 mm	
327	Koupelna	6,51	PVC homogenní probarvené	D06 - Podlaha v 3.NP až 5.NP - PVC (nová)	Omítka; Malba bílá; Keramický obklad	Minerální kazetový podhled 600 x 600	Typ A; SV. 2250 mm	
328	Koupelna	6,51	PVC homogenní probarvené	D06 - Podlaha v 3.NP až 5.NP - PVC (nová)	Omítka; Malba bílá; Keramický obklad	Minerální kazetový podhled 600 x 600	Typ A; SV. 2250 mm	
329	Koupelna	6,51	PVC homogenní probarvené	D06 - Podlaha v 3.NP až 5.NP - PVC (nová)	Omítka; Malba bílá; Keramický obklad	Minerální kazetový podhled 600 x 600	Typ A; SV. 2250 mm	
330	Koupelna	6,51	PVC homogenní probarvené	D06 - Podlaha v 3.NP až 5.NP - PVC (nová)	Omítka; Malba bílá; Keramický obklad	Minerální kazetový podhled 600 x 600	Typ A; SV. 2250 mm	
331	Jednolůžkový pokoj	29,48	PVC homogenní probarvené	D06 - Podlaha v 3.NP až 5.NP - PVC (nová)	Omítka; Malba bílá; Malba barevná; Tapeta	SDK podhled	Typ D; SV. 2250 mm; SV. 2600 mm	
332	Dvoulůžkový pokoj	29,53	PVC homogenní probarvené	D06 - Podlaha v 3.NP až 5.NP - PVC (nová)	Omítka; Malba bílá; Malba barevná; Tapeta	SDK podhled	Typ D; SV. 2250 mm; SV. 2600 mm	
333	Dvoulůžkový pokoj	29,53	PVC homogenní probarvené	D06 - Podlaha v 3.NP až 5.NP - PVC (nová)	Omítka; Malba bílá; Malba barevná; Tapeta	SDK podhled	Typ D; SV. 2250 mm; SV. 2600 mm	
334	Dvoulůžkový pokoj	29,48	PVC homogenní probarvené	D06 - Podlaha v 3.NP až 5.NP - PVC (nová)	Omítka; Malba bílá; Malba barevná; Tapeta	SDK podhled	Typ D; SV. 2250 mm; SV. 2600 mm	
335	Dvoulůžkový pokoj	29,40	PVC homogenní probarvené	D06 - Podlaha v 3.NP až 5.NP - PVC (nová)	Omítka; Malba bílá; Malba barevná; Tapeta	SDK podhled	Typ D; SV. 2250 mm; SV. 2600 mm	
336	Balkon	8,30	Keramická dlažba	D05 - Podlaha v 3.NP až 5.NP - keramická dlažba (nová)	Omítka; Keramický sokl	Omítka	-	
337	Aktivizační pracovník	12,70	PVC homogenní probarvené	D06 - Podlaha v 3.NP až 5.NP - PVC (nová)	Omítka; Malba bílá	SDK podhled	Typ D; SV. 2600 mm	
338	Jednolůžkový pokoj - bariatrický	17,02	PVC homogenní probarvené	D06 - Podlaha v 3.NP až 5.NP - PVC (nová)	Omítka; Malba bílá; Malba barevná; Tapeta	SDK podhled	Typ D; SV. 2250 mm; SV. 2600 mm	
339	Jednolůžkový pokoj - bariatrický	17,06	PVC homogenní probarvené	D06 - Podlaha v 3.NP až 5.NP - PVC (nová)	Omítka; Malba bílá; Malba barevná; Tapeta	SDK podhled	Typ D; SV. 2250 mm; SV. 2600 mm	
340	Koupelna	5,51	PVC homogenní probarvené	D06 - Podlaha v 3.NP až 5.NP - PVC (nová)	Omítka; Malba bílá; Keramický obklad	Minerální kazetový podhled 600 x 600	Typ A; SV. 2350 mm	
341	Koupelna	5,51	PVC homogenní probarvené	D06 - Podlaha v 3.NP až 5.NP - PVC (nová)	Omítka; Malba bílá; Keramický obklad	Minerální kazetový podhled 600 x 600	Typ A; SV. 2350 mm	
342	Předsíň	6,97	PVC homogenní probarvené	D06 - Podlaha v 3.NP až 5.NP - PVC (nová)	Omítka; Malba bílá	Omítka	-	
343	Čisticí místnost	5,59	PVC homogenní probarvené	D06 - Podlaha v 3.NP až 5.NP - PVC (nová)	Omítka; Malba bílá; Keramický obklad	Minerální kazetový podhled 600 x 600	Typ A; SV. 2250 mm	
344	Evakuační výtah V2	6,58		-	-	-	-	
345	Boční únikové schodiště	15,55	Keramická dlažba	D05 - Podlaha v 3.NP až 5.NP - keramická dlažba (nová)	Omítka; Malba bílá; Keramický sokl	Omítka	-	
346	Boční únikové schodiště	15,55	Keramická dlažba	D05 - Podlaha v 3.NP až 5.NP - keramická dlažba (nová)	Omítka; Malba bílá; Keramický sokl	Omítka	-	
347	Chodba	79,79	PVC homogenní probarvené	D06 - Podlaha v 3.NP až 5.NP - PVC (stávající)	Omítka; Malba bílá	SDK podhled	Typ B; Typ D; SV. 2250 mm	
348a	Chodba	174,72	PVC homogenní probarvené	D06 - Podlaha v 3.NP až 5.NP - PVC (stávající)	Omítka; Malba bílá	SDK podhled	Typ B; Typ D; SV. 2250 mm	
348b	Chodba	66,56	PVC homogenní probarvené	D06 - Podlaha v 3.NP až 5.NP - PVC (stávající)	Omítka; Malba bílá	SDK podhled	Typ B; Typ D; SV. 2250 mm	
349	Chodba	21,91	Keramická dlažba	D05 - Podlaha v 3.NP až 5.NP - keramická dlažba (nová)	Omítka; Malba bílá; Keramický sokl	Omítka	-	
350	Hlavní schodiště	24,08	Keramická dlažba	D05 - Podlaha v 3.NP až 5.NP - keramická dlažba (nová)	Omítka; Malba bílá; Keramický sokl	Omítka	-	
351	Úklid	1,91	Keramická dlažba	D05 - Podlaha v 3.NP až 5.NP - keramická dlažba (stávající)	Omítka; Malba bílá; Keramický obklad	Omítka	-	
352	Špin. prádlo + shoz	1,49	Keramická dlažba	D05 - Podlaha v 3.NP až 5.NP - keramická dlažba (stávající)	Omítka; Malba bílá; Keramický obklad	Omítka	-	
353	Evakuační lůžkový výtah V1	5,80		-	-		-	
354	Osobní výtah V5	2,88		-	-		-	
355	Asistovaná očista	18,74	PVC homogenní probarvené	D06 - Podlaha v 3.NP až 5.NP - PVC (nová)	Omítka; Malba bílá; Keramický obklad	Omítka	-	
356	Staniční sestra	9,62	PVC homogenní probarvené	D06 - Podlaha v 3.NP až 5.NP - PVC (nová)	Omítka; Malba bílá	SDK podhled	Typ D; SV. 2600 mm	
357	Sesterna	15,23	PVC homogenní probarvené	D06 - Podlaha v 3.NP až 5.NP - PVC (nová)	Omítka; Malba bílá	SDK podhled	Typ D; SV. 2600 mm	
358	Denní místnost personál	11,64	PVC homogenní probarvené	D06 - Podlaha v 3.NP až 5.NP - PVC (nová)	Omítka; Malba bílá	SDK podhled	Typ D; SV. 2600 mm	
359	WC muži	4,18	Keramická dlažba	D05 - Podlaha v 3.NP až 5.NP - keramická dlažba (stávající)	Omítka; Malba bílá; Keramický obklad	Minerální kazetový podhled 600 x 600	Typ A; SV. 2250 mm	
360	SIL	5,45	PVC homogenní probarvené; antistatické 10-6 ≤ R ≤ 10-8 Ohm	-	Omítka; Malba bílá	Omítka	-	
361	WC ženy	4,18	Keramická dlažba	D05 - Podlaha v 3.NP až 5.NP - keramická dlažba (stávající)	Omítka; Malba bílá; Keramický obklad	Minerální kazetový podhled 600 x 600	Typ A; SV. 2250 mm	
362	Sklad čistého prádla	7,25	PVC homogenní probarvené	D06 - Podlaha v 3.NP až 5.NP - PVC (nová)	Omítka; Malba bílá	Omítka	-	
363	Spojovací chodba	9,88	PVC homogenní probarvené	D06 - Podlaha v 3.NP až 5.NP - PVC (nová)	Omítka; Malba bílá	Minerální kazetový podhled 600 x 600	Typ A; SV. 2250 mm	
364	Předsíňka WC pers.	2,10	Keramická dlažba	D05 - Podlaha v 3.NP až 5.NP - keramická dlažba (nová)	Omítka; Malba bílá; Keramický obklad	Minerální kazetový podhled 600 x 600	Typ A; SV. 2250 mm	
365	WC pers.	1,58	Keramická dlažba	D05 - Podlaha v 3.NP až 5.NP - keramická dlažba (nová)	Omítka; Malba bílá; Keramický obklad	Minerální kazetový podhled 600 x 600	Typ A; SV. 2250 mm	
366	Klubovna	40,78	PVC homogenní probarvené	D06 - Podlaha v 3.NP až 5.NP - PVC (nová)	Omítka; Malba bílá; Malba barevná	SDK podhled	Typ D; SV. 2600 mm	
367	Balkon	12,21	Keramická dlažba	D05 - Podlaha v 3.NP až 5.NP - keramická dlažba (nová)	Omítka; Keramický sokl	Omítka	-	
368	Kuchyňka	20,70	PVC homogenní probarvené	D06 - Podlaha v 3.NP až 5.NP - PVC (nová)	Omítka; Malba bílá	SDK podhled	Typ D; SV. 2600 mm	
369	Koupelna	5,51	PVC homogenní probarvené	D06 - Podlaha v 3.NP až 5.NP - PVC (nová)	Omítka; Malba bílá; Keramický obklad	Minerální kazetový podhled 600 x 600	Typ A; SV. 2250 mm	
370	Jednolůžkový pokoj	17,11	PVC homogenní probarvené	D06 - Podlaha v 3.NP až 5.NP - PVC (nová)	Omítka; Malba bílá; Malba barevná; Tapeta	SDK podhled	Typ D; SV. 2250 mm; SV. 2600 mm	
371	Jednolůžkový pokoj	17,11	PVC homogenní probarvené	D06 - Podlaha v 3.NP až 5.NP - PVC (nová)	Omítka; Malba bílá; Malba barevná; Tapeta	SDK podhled	Typ D; SV. 2250 mm; SV. 2600 mm	
372	Koupelna	5,51	PVC homogenní probarvené	D06 - Podlaha v 3.NP až 5.NP - PVC (nová)	Omítka; Malba bílá	Minerální kazetový podhled 600 x 600	Typ A; SV. 2250 mm	
373	Gastro výtah V6	3,46		-			-	
374	Koupelna	7,69	PVC homogenní probarvené	D06 - Podlaha v 3.NP až 5.NP - PVC (nová)	Omítka; Malba bílá; Keramický obklad	Minerální kazetový podhled 600 x 600	Typ A; SV. 2250 mm	
375	Sklad úklid	1,86	PVC homogenní probarvené	D06 - Podlaha v 3.NP až 5.NP - PVC (nová)	Omítka; Malba bílá	Omítka	-	
376	Evakuační výtah V3	6,58		-	-	-	-	
377	Evakuační výtah V4	6,58		-	-	-	-	
378	SLP	1,60	PVC homogenní probarvené	D06 - Podlaha v 3.NP až 5.NP - PVC (nová)	Omítka; Malba bílá	Omítka	-	
		1 367,58 m²						

Legenda materiálů

🟥	Nové konstrukce / prvky
▨	Nové zdivo z pórobetonových bloků - dozdívky otvorů, příček apod.
▦	Vnitřní příčka systémová - Skladby příček v samostatné příloze
▩	Stávající zdivo - keramické tvárnice nosné HODO P+D na M10
▨	Stávající zdivo - keramické tvárnice nenosné HODO 6,5, 11,5 a 17,5 P+D na MVC 2,5 nebo MC 5
▨	Stávající zdivo - CPP/VCP P25 na MC 10
▤	Stávající zdivo - POROTHERM AKU na MVC 2,5
▩	Stávající zdivo - CPP na MC 10
▨	Beton vyztužený
▦	Tepelná izolace EPS nebo Minerální vlna
▦	Tepelná izolace XPS
┄	Hranice požárně nebezpečného prostoru
┄	Hranice požárních úseků

Důležité poznámky k projektu

- Zděné stěny i železobetonové stěny ve výkresech jsou kótovány bez omítky ve výrobních rozměrech. Z těchto rozměrů vychází i plochy místností, které budou ve skutečných rozměrech (s omítkami) menší.
- Veškeré lemovací a ukončovací prvky budou provedeny systémovými profily dodavatele fasádních panelů
- Při realizaci je nutné dodržet platnou legislativu: zákony, nařízení vlády, vyhlášky a dále rozhodnutí a závazná stanoviska dotčených orgánů.
- Při realizaci je nutné dodržet závazné požadavky platných ČSN. Konstrukce, na které se nevztahují závazná ustanovení ČSN, budou provedeny dle nezávazných požadavků platných ČSN nebo dodavatel jiným způsobem prokazatelně doloží jejich funkčnost.
- Dodavatel garantuje veškeré vlastnosti prvků
- Kotvení prvků, kotevní materiály a technologie provádění budou garantovány dodavatelem. Atypické postupy budou konzultovány s autorským dozorem.
- V případě rozporu mezi jednotlivými částmi projektové dokumentace nutno kontaktovat projektanta.
- Konkrétní materiály, odstíny a výrobky je třeba vždy odsouhlasit s investorem a hlavním architektem projektu.
- Výkresy nábytku nenahrazují dílenskou dokumentaci, kterou je třeba před dodáním vypracovat a odsouhlasit investorem a hlavním architektem projektu. Veškerý nábytek je zobrazený v půdorysech interiéru. Ve stavební části pouze pevně spojený nábytek.
- Před výrobou pevného a mobilního nábytku je třeba veškeré rozměry ověřit na stavbě a zaměřit.
- V rámci dílenské dokumentace je nutné řešit i způsob dilatací.
- Všechny výrobky umístěné ve standardech je nutno určit výběrem s investorem a hlavním architektem.
- Všechny sádrovláknové konstrukce je nutné při jejich realizaci přizpůsobit budoucímu zavěšení nábytku nebo dalšího vybavení a zajistit dostatečnou únosnost. Jak pro nábytek, vybavení, madla, zdravotnickou technologii a další. Je třeba aby veškeré kotevní body v sádrovláknové příčce splňovali pevnostní hodnoty udávané výrobcem a zatížením a nedošlo tak k možnému vytržení nebo poškození příček.
- Při montáži budou do konstrukce příčky vkládány výměny a ztužující prvky pro zavěšení veškerého vybavení, jak je uvedeno výše (nad 50 kg á kotva). To musí vždy odpovídat kotvení konkrétního výrobku dle požadavků na únosnost nebo požadavků výrobce a projektu interiéru. Tyto prvky jsou součástí ceny dodávky příček.
- Veškeré sádrovláknové konstrukce budou provedeny v třídě kvality Q2 a dle prostředí, ve kterém se budou nacházet.
- Zásuvky elektro budou umístěny dle projektu elektro v koordinaci s projektem interiéru. Zásuvka by neměla být umístěna za spotřebičem ale mimo něj, aby šel odpojit ze sítě bez vytažení spotřebiče. Tato skutečnost bude zapracována do dílenské dokumentace a odsouhlasena.
- Řešení hromosvodu viz. projekt elektro.
- Doporučený postup pro bourání otvorů: Vysekání drážky pro I-profil na jednom z líců stěny (šířka drážky odpovídá šířce I-profilu plus ~2 cm, výška drážky je vyšší o 150 mm než výška I-profilu a drážky pro uložení min. 250 mm); upravení roznášecí plochy (silným plechem nebo betonovým roznášecím kvádříkem); osazení I-nosníku, dozdění místa nad nosníkem plnými cihlami s doklínováním; provedení drážky na opačném líci zdiva a osazení I-nosníku stejným způsobem; po zatvrdnutí malty vybourání potřebného otvoru; úprava ostění, dozdění nového překladu na obou lících stěn, obalení pletivem a omítnutí překladu nového ostění. (detailně viz část D.1.2)

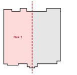

0,000 = 190,20 m n.m

Obnova S – centra Hodonín, p. o.

na pozemcích p.č. st. 9015, 2017/136, 1880/42, 9013, 9012, 1880/43, katastrální území Hodonín

Klient: Jihomoravský kraj, Žerotínovo náměstí 449/3, Veveří, 60200 Brno

Generální projektant

Adam Rujbr Architects

Srbská 22, 612 00 Brno, tel.: 603 283 041
Hořejší nábřeží 19, 150 00 Praha 5, tel.: 603 799 403

Zodpovědný projektant: Ing. arch. Adam Rujbr
HIP: Ing. Michal Surka

D.1.1 Architektonicko stavební řešení (SO01)

Zodpovědný projektant: Ing. arch. Adam Rujbr
Vypracoval: Ing. Jiří Horn, Ing. arch. Tereza Janovská
Datum: 1.9.2023

Dokumentace pro společné povolení

Půdorys 3.NP - Nový stav

1:50

D.1.1.9

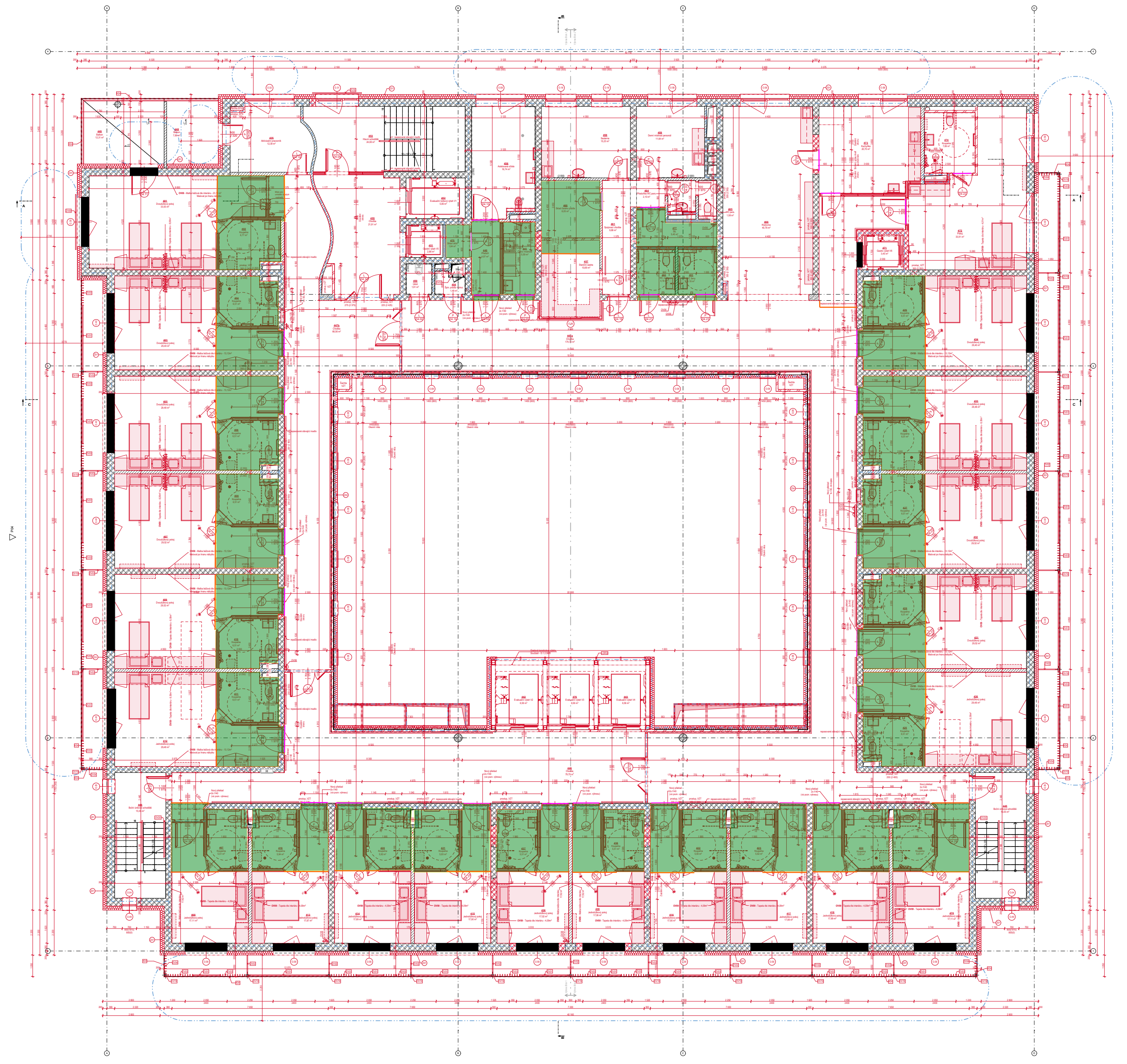

Č.	Název místnosti	Plocha (m2)	Nášlapná vrstva	Skladba podlahy	Povrchová úprava zdí	Povrchová úprava stropu	Typ podhledu	Poznámka
Tabulka místností 4.NP - Nový stav								
401	Dvoulůžkový pokoj	33,93	PVC homogenní probarvené	D06 - Podlaha v 2.NP až 5.NP - PVC (nová)	Omítka; Malba bílá; Malba barevná; Tapeta	SDK podhled	Typ D; SV. 2250 mm; SV. 2600 mm	
402	Koupelna	6,77	PVC homogenní probarvené	D06 - Podlaha v 2.NP až 5.NP - PVC (nová)	Omítka; Malba bílá; Keramický obklad	Omítka	Typ A; SV. 2250 mm	
403	Dvoulůžkový pokoj	29,40	PVC homogenní probarvené	D06 - Podlaha v 2.NP až 5.NP - PVC (nová)	Omítka; Malba bílá; Malba barevná; Tapeta	SDK podhled	Typ D; SV. 2250 mm; SV. 2600 mm	
404	Koupelna	6,51	PVC homogenní probarvené	D06 - Podlaha v 2.NP až 5.NP - PVC (nová)	Omítka; Malba bílá; Keramický obklad	Omítka	Typ A; SV. 2250 mm	
405	Dvoulůžkový pokoj	29,48	PVC homogenní probarvené	D06 - Podlaha v 2.NP až 5.NP - PVC (nová)	Omítka; Malba bílá; Malba barevná; Tapeta	SDK podhled	Typ D; SV. 2250 mm; SV. 2600 mm	
406	Koupelna	6,51	PVC homogenní probarvené	D06 - Podlaha v 2.NP až 5.NP - PVC (nová)	Omítka; Malba bílá; Keramický obklad	Omítka	Typ A; SV. 2250 mm	
407	Dvoulůžkový pokoj	29,53	PVC homogenní probarvené	D06 - Podlaha v 2.NP až 5.NP - PVC (nová)	Omítka; Malba bílá; Malba barevná; Tapeta	SDK podhled	Typ D; SV. 2250 mm; SV. 2600 mm	
408	Koupelna	6,51	PVC homogenní probarvené	D06 - Podlaha v 2.NP až 5.NP - PVC (nová)	Omítka; Malba bílá; Keramický obklad	Omítka	Typ A; SV. 2250 mm	
409	Dvoulůžkový pokoj	29,53	PVC homogenní probarvené	D06 - Podlaha v 2.NP až 5.NP - PVC (nová)	Omítka; Malba bílá; Malba barevná; Tapeta	SDK podhled	Typ D; SV. 2250 mm; SV. 2600 mm	
410	Koupelna	6,51	PVC homogenní probarvené	D06 - Podlaha v 2.NP až 5.NP - PVC (nová)	Omítka; Malba bílá; Keramický obklad	Omítka	Typ A; SV. 2250 mm	
411	Koupelna	6,51	PVC homogenní probarvené	D06 - Podlaha v 2.NP až 5.NP - PVC (nová)	Omítka; Malba bílá; Keramický obklad	Omítka	Typ A; SV. 2250 mm	
412	Jednolůžkový pokoj	29,48	PVC homogenní probarvené	D06 - Podlaha v 2.NP až 5.NP - PVC (nová)	Omítka; Malba bílá; Malba barevná; Tapeta	SDK podhled	Typ D; SV. 2250 mm; SV. 2600 mm	
413	Jednolůžkový pokoj	17,87	PVC homogenní probarvené	D06 - Podlaha v 2.NP až 5.NP - PVC (nová)	Omítka; Malba bílá; Malba barevná; Tapeta	SDK podhled	Typ D; SV. 2250 mm; SV. 2600 mm	
414	Jednolůžkový pokoj	17,89	PVC homogenní probarvené	D06 - Podlaha v 2.NP až 5.NP - PVC (nová)	Omítka; Malba bílá; Malba barevná; Tapeta	SDK podhled	Typ D; SV. 2250 mm; SV. 2600 mm	
415	Jednolůžkový pokoj	17,90	PVC homogenní probarvené	D06 - Podlaha v 2.NP až 5.NP - PVC (nová)	Omítka; Malba bílá; Malba barevná; Tapeta	SDK podhled	Typ D; SV. 2250 mm; SV. 2600 mm	
416	Jednolůžkový pokoj	17,90	PVC homogenní probarvené	D06 - Podlaha v 2.NP až 5.NP - PVC (nová)	Omítka; Malba bílá; Malba barevná; Tapeta	SDK podhled	Typ D; SV. 2250 mm; SV. 2600 mm	
417	Jednolůžkový pokoj	17,89	PVC homogenní probarvené	D06 - Podlaha v 2.NP až 5.NP - PVC (nová)	Omítka; Malba bílá; Malba barevná; Tapeta	SDK podhled	Typ D; SV. 2250 mm; SV. 2600 mm	
418	Jednolůžkový pokoj	17,89	PVC homogenní probarvené	D06 - Podlaha v 2.NP až 5.NP - PVC (nová)	Omítka; Malba bílá; Malba barevná; Tapeta	SDK podhled	Typ D; SV. 2250 mm; SV. 2600 mm	
419	Koupelna	5,96	PVC homogenní probarvené	D06 - Podlaha v 2.NP až 5.NP - PVC (nová)	Omítka; Malba bílá; Keramický obklad	Omítka	Typ A; SV. 2250 mm	
420	Koupelna	5,92	PVC homogenní probarvené	D06 - Podlaha v 2.NP až 5.NP - PVC (nová)	Omítka; Malba bílá; Keramický obklad	Omítka	Typ A; SV. 2250 mm	
421	Koupelna	5,93	PVC homogenní probarvené	D06 - Podlaha v 2.NP až 5.NP - PVC (nová)	Omítka; Malba bílá; Keramický obklad	Omítka	Typ A; SV. 2250 mm	
422	Koupelna	5,93	PVC homogenní probarvené	D06 - Podlaha v 2.NP až 5.NP - PVC (nová)	Omítka; Malba bílá; Keramický obklad	Omítka	Typ A; SV. 2250 mm	
423	Koupelna	5,92	PVC homogenní probarvené	D06 - Podlaha v 2.NP až 5.NP - PVC (nová)	Omítka; Malba bílá; Keramický obklad	Omítka	Typ A; SV. 2250 mm	
424	Koupelna	5,92	PVC homogenní probarvené	D06 - Podlaha v 2.NP až 5.NP - PVC (nová)	Omítka; Malba bílá; Keramický obklad	Omítka	Typ A; SV. 2250 mm	
425	Koupelna	6,51	PVC homogenní probarvené	D06 - Podlaha v 2.NP až 5.NP - PVC (nová)	Omítka; Malba bílá; Keramický obklad	Omítka	Typ A; SV. 2250 mm	
426	Koupelna	6,51	PVC homogenní probarvené	D06 - Podlaha v 2.NP až 5.NP - PVC (nová)	Omítka; Malba bílá; Keramický obklad	Omítka	Typ A; SV. 2250 mm	
427	Koupelna	6,51	PVC homogenní probarvené	D06 - Podlaha v 2.NP až 5.NP - PVC (nová)	Omítka; Malba bílá; Keramický obklad	Omítka	Typ A; SV. 2250 mm	
428	Koupelna	6,51	PVC homogenní probarvené	D06 - Podlaha v 2.NP až 5.NP - PVC (nová)	Omítka; Malba bílá; Keramický obklad	Omítka	Typ A; SV. 2250 mm	
429	Koupelna	6,51	PVC homogenní probarvené	D06 - Podlaha v 2.NP až 5.NP - PVC (nová)	Omítka; Malba bílá; Keramický obklad	Omítka	Typ A; SV. 2250 mm	
430	Jednolůžkový pokoj	29,48	PVC homogenní probarvené	D06 - Podlaha v 2.NP až 5.NP - PVC (nová)	Omítka; Malba bílá; Malba barevná; Tapeta	SDK podhled	Typ D; SV. 2250 mm; SV. 2600 mm	
431	Dvoulůžkový pokoj	29,53	PVC homogenní probarvené	D06 - Podlaha v 2.NP až 5.NP - PVC (nová)	Omítka; Malba bílá; Malba barevná; Tapeta	SDK podhled	Typ D; SV. 2250 mm; SV. 2600 mm	
432	Dvoulůžkový pokoj	29,52	PVC homogenní probarvené	D06 - Podlaha v 2.NP až 5.NP - PVC (nová)	Omítka; Malba bílá; Malba barevná; Tapeta	SDK podhled	Typ D; SV. 2250 mm; SV. 2600 mm	
433	Dvoulůžkový pokoj	29,48	PVC homogenní probarvené	D06 - Podlaha v 2.NP až 5.NP - PVC (nová)	Omítka; Malba bílá; Malba barevná; Tapeta	SDK podhled	Typ D; SV. 2250 mm; SV. 2600 mm	
434	Dvoulůžkový pokoj	29,40	PVC homogenní probarvené	D06 - Podlaha v 2.NP až 5.NP - PVC (nová)	Omítka; Malba bílá; Malba barevná; Tapeta	SDK podhled	Typ D; SV. 2250 mm; SV. 2600 mm	
435	Aktivizační pracovník	12,39	PVC homogenní probarvené	D06 - Podlaha v 2.NP až 5.NP - PVC (nová)	Omítka; Malba bílá	SDK podhled	Typ D; SV. 2600 mm	
436	Jednolůžkový pokoj	17,02	PVC homogenní probarvené	D06 - Podlaha v 2.NP až 5.NP - PVC (nová)	Omítka; Malba bílá; Malba barevná; Tapeta	SDK podhled	Typ D; SV. 2250 mm; SV. 2600 mm	
437	Koupelna	5,51	PVC homogenní probarvené	D06 - Podlaha v 2.NP až 5.NP - PVC (nová)	Omítka; Malba bílá; Keramický obklad	Omítka	Typ A; SV. 2250 mm	
438	Koupelna	5,51	PVC homogenní probarvené	D06 - Podlaha v 2.NP až 5.NP - PVC (nová)	Omítka; Malba bílá; Keramický obklad	Omítka	Typ A; SV. 2250 mm	
439	Jednolůžkový pokoj	17,06	PVC homogenní probarvené	D06 - Podlaha v 2.NP až 5.NP - PVC (nová)	Omítka; Malba bílá; Malba barevná; Tapeta	SDK podhled	Typ D; SV. 2250 mm; SV. 2600 mm	
440	Předsíň	6,97	PVC homogenní probarvené	D06 - Podlaha v 2.NP až 5.NP - PVC (nová)	Omítka; Malba bílá	Omítka	-	
441	Čisticí místnost	5,59	PVC homogenní probarvené	D06 - Podlaha v 2.NP až 5.NP - PVC (nová)	Omítka; Malba bílá; Keramický obklad	Minerální kazetový podhled 600 x 600	Typ A; SV. 2250 mm	
442	Evakuační výtah V2	6,56		-	-	-	-	
443	Evakuační výtah V4	6,56		-	-	-	-	
444	Boční únikové schodiště	15,55	Keramická dlažba	D05 - Podlaha v 2.NP až 5.NP - keramická dlažba (nová)	Omítka; Malba bílá; Keramický sokl	Omítka	-	
445	Boční únikové schodiště	15,55	Keramická dlažba	D05 - Podlaha v 2.NP až 5.NP - keramická dlažba (nová)	Omítka; Malba bílá; Keramický sokl	Omítka	-	
446	Chodba	79,79	PVC homogenní probarvené	D06 - Podlaha v 2.NP až 5.NP - PVC (stávající)	Omítka; Malba bílá	SDK podhled; Minerální kazetový podhled 1 200 x 600	Typ B; Typ D; SV. 2250 mm	
447a	Chodba	174,72	PVC homogenní probarvené	D06 - Podlaha v 2.NP až 5.NP - PVC (stávající)	Omítka; Malba bílá	SDK podhled; Minerální kazetový podhled 1 200 x 600	Typ B; Typ D; SV. 2250 mm	
447b	Chodba	66,56	PVC homogenní probarvené	D06 - Podlaha v 2.NP až 5.NP - PVC (stávající)	Omítka; Malba bílá	SDK podhled; Minerální kazetový podhled 1 200 x 600	Typ B; Typ D; SV. 2250 mm	
448	Balkon	8,30	PVC homogenní probarvené	D05 - Podlaha v 2.NP až 5.NP - keramická dlažba (nová)	Omítka	Omítka	-	
449	Balkon	12,31	PVC homogenní probarvené	D05 - Podlaha v 2.NP až 5.NP - keramická dlažba (nová)	Omítka	Omítka	-	
450	Úklid	1,91	Keramická dlažba	D05 - Podlaha v 2.NP až 5.NP - keramická dlažba (stávající)	Omítka; Malba bílá; Keramický obklad	Omítka	-	
451	Osobní výtah V5	2,88		-	-	-	-	
452	Evakuační lůžkový výtah V1	5,80		-	-	-	-	
453	Hlavní schodiště	24,38	Keramická dlažba	D05 - Podlaha v 2.NP až 5.NP - keramická dlažba (nová)	Omítka; Malba bílá; Keramický sokl	Omítka	-	
454	Špin. prádlo + shoz	1,49	Keramická dlažba	D05 - Podlaha v 2.NP až 5.NP - keramická dlažba (stávající)	Omítka; Malba bílá; Keramický sokl	Omítka	-	
455	Chodba	21,91	Keramická dlažba	D05 - Podlaha v 2.NP až 5.NP - keramická dlažba (nová)	Omítka; Malba bílá; Keramický sokl	Omítka	-	
456	Asistovaná péče	19,74	PVC homogenní probarvené	D06 - Podlaha v 2.NP až 5.NP - PVC (nová)	Omítka; Malba bílá; Keramický obklad	Omítka	-	
457	Staniční sestra	10,89	PVC homogenní probarvené	D06 - Podlaha v 2.NP až 5.NP - PVC (nová)	Omítka; Malba bílá	SDK podhled	Typ D; SV. 2600 mm	
458	Sesterna	15,23	PVC homogenní probarvené	D06 - Podlaha v 2.NP až 5.NP - PVC (nová)	Omítka; Malba bílá	SDK podhled	Typ D; SV. 2600 mm	
459	Denní místnost personál	11,84	PVC homogenní probarvené	D06 - Podlaha v 2.NP až 5.NP - PVC (nová)	Omítka; Malba bílá	SDK podhled	Typ D; SV. 2600 mm	
460	Sklad čistého prádla	8,05	PVC homogenní probarvené	D06 - Podlaha v 2.NP až 5.NP - PVC (nová)	Omítka; Malba bílá	Omítka	-	
461	Spojovací chodba	5,68	PVC homogenní probarvené	D06 - Podlaha v 2.NP až 5.NP - PVC (nová)	Omítka; Malba bílá	Minerální kazetový podhled 600 x 600	Typ A; SV. 2250 mm	
462	WC muži	4,18	Keramická dlažba	D05 - Podlaha v 2.NP až 5.NP - keramická dlažba (stávající)	Omítka; Malba bílá; Keramický obklad	Minerální kazetový podhled 600 x 600	Typ A; SV. 2250 mm	
463	WC ženy	4,18	Keramická dlažba	D05 - Podlaha v 2.NP až 5.NP - keramická dlažba (stávající)	Omítka; Malba bílá; Keramický obklad	Minerální kazetový podhled 600 x 600	Typ A; SV. 2250 mm	
464	Předsíňka WC pers.	2,10	Keramická dlažba	D05 - Podlaha v 2.NP až 5.NP - keramická dlažba (nová)	Omítka; Malba bílá; Keramický obklad	Minerální kazetový podhled 600 x 600	Typ A; SV. 2250 mm	
465	WC pers.	1,58	Keramická dlažba	D05 - Podlaha v 2.NP až 5.NP - keramická dlažba (nová)	Omítka; Malba bílá; Keramický obklad	Minerální kazetový podhled 600 x 600	Typ A; SV. 2250 mm	
466	Klubovna	40,76	PVC homogenní probarvené	D06 - Podlaha v 2.NP až 5.NP - PVC (nová)	Omítka; Malba bílá; Malba barevná	SDK podhled	Typ D; SV. 2600 mm	
467	Koupelna	5,51	PVC homogenní probarvené	D06 - Podlaha v 2.NP až 5.NP - PVC (nová)	Omítka; Malba bílá; Keramický obklad	Omítka	Typ A; SV. 2250 mm	
468	Jednolůžkový pokoj	17,11	PVC homogenní probarvené	D06 - Podlaha v 2.NP až 5.NP - PVC (nová)	Omítka; Malba bílá; Malba barevná; Tapeta	SDK podhled	Typ D; SV. 2250 mm; SV. 2600 mm	
469	Koupelna	5,51	PVC homogenní probarvené	D06 - Podlaha v 2.NP až 5.NP - PVC (nová)	Omítka; Malba bílá; Keramický obklad	Omítka	Typ A; SV. 2250 mm	
470	Jednolůžkový pokoj	17,11	PVC homogenní probarvené	D06 - Podlaha v 2.NP až 5.NP - PVC (nová)	Omítka; Malba bílá; Malba barevná; Tapeta	SDK podhled	Typ D; SV. 2250 mm; SV. 2600 mm	
471	Gastro výtah V6	3,45		-	-	-	-	
472	Pokoj	33,91	PVC homogenní probarvené	D06 - Podlaha v 2.NP až 5.NP - PVC (nová)	Omítka; Malba bílá; Malba barevná; Tapeta	SDK podhled	Typ D; SV. 2250 mm; SV. 2600 mm	
473	Kuchyňka	20,70	PVC homogenní probarvené	D06 - Podlaha v 2.NP až 5.NP - PVC (nová)	Omítka; Malba bílá	SDK podhled	Typ D; SV. 2600 mm	
474	Koupelna	7,69	PVC homogenní probarvené	D06 - Podlaha v 2.NP až 5.NP - PVC (nová)	Omítka; Malba bílá; Keramický obklad	Omítka	Typ A; SV. 2250 mm	
475	Sklad úklid	1,84	PVC homogenní probarvené	D06 - Podlaha v 2.NP až 5.NP - PVC (nová)	Omítka; Malba bílá	Omítka	-	
476	Evakuační výtah V3	6,56		-	-	-	-	
477	SIL	5,45	PVC homogenní probarvené; antistatické 10-6 ≤ R ≤ 10-8 Ohm	D06 - Podlaha v 2.NP až 5.NP - PVC (nová)	Omítka; Malba bílá	Omítka	-	
		1 387,43 m²						

Legenda materiálů

🟥	Nové konstrukce / prvky
▨	Nové zdivo z pórobetonových bloků - dozdívky otvorů, příček apod.
▨	Vnitřní příčka systémová - Skladby příček v samostatné příloze
▨	Stávající zdivo - keramické tvárnice nosné HODO P+D na M10
▨	Stávající zdivo - keramické tvárnice nenosné HODO 6,5, 11,5 a 17,5 P+D na MVC 2,5 nebo MC 5
▨	Stávající zdivo - CPP/VCP P25 na MC 10
▨	Stávající zdivo - POROTHERM AKU na MVC 2,5
▨	Stávající zdivo - CPP na MC 10
▨	Beton vyztužený
▨	Tepelná izolace EPS nebo Minerální vlna
▨	Tepelná izolace XPS
-·-·-	Hranice požárně nebezpečného prostoru
-·-·-	Hranice požárních úseků

Důležité poznámky k projektu

- Zděné stěny i železobetonové stěny ve výkresech jsou kótovány bez omítky ve výrobních rozměrech. Z těchto rozměrů vychází i plochy místností, které budou ve skutečných rozměrech (s omítkami) menší.
- Veškeré lemovací a ukončovací prvky budou provedeny systémovými profily dodavatele fasádních panelů
- Při realizaci je nutné dodržet platnou legislativu: zákony, nařízení vlády, vyhlášky a dále rozhodnutí a závazná stanoviska dotčených orgánů.
- Při realizaci je nutné dodržet závazné požadavky platných ČSN. Konstrukce, na které se nevztahují závazná ustanovení ČSN, budou provedeny dle nezávazných požadavků platných ČSN nebo dodavatel jiným způsobem prokazatelně doloží jejich funkčnost.
- Dodavatel garantuje veškeré vlastnosti prvků
- Kotvení prvků, kotevní materiály a technologie provádění budou garantovány dodavatelem. Atypické postupy budou konzultovány s autorským dozorem.
- V případě rozporu mezi jednotlivými částmi projektové dokumentace nutno kontaktovat projektanta.
- Konkrétní materiály, odstíny a výrobky je třeba vždy odsouhlasit s investorem a hlavním architektem projektu.
- Výkresy nábytku nenahrazují dílenskou dokumentaci, kterou je třeba před dodáním vypracovat a odsouhlasit investorem a hlavním architektem projektu. Veškerý nábytek je zobrazený v půdorysech interiéru. Ve stavební části pouze pevně spojený nábytek.
- Před výrobou pevného a mobilního nábytku je třeba veškeré rozměry ověřit na stavbě a zaměřit.
- V rámci dílenské dokumentace je nutné řešit i způsob dilatací.
- Všechny výrobky umístěné ve standardech je nutno určit výběrem s investorem a hlavním architektem.
- Všechny sádrovláknové konstrukce je nutné při jejich realizaci přizpůsobit budoucímu zavěšení nábytku nebo dalšího vybavení a zajistit dostatečnou únosnost. Jak pro nábytek, vybavení, média, zdravotnickou technologii a další. Je třeba aby veškeré kotevní body v sádrovláknové příčce splňovali pevnostní hodnoty udávané výrobcem a zatížením a nedošlo tak k možnému vytržení nebo poškození příček.
- Při montáži budou do konstrukce příčky vkládány výměny a ztužující prvky pro zavěšení veškerého vybavení, jak je uvedeno výše (nad 50 kg á kotva). To musí vždy odpovídat kotvení konkrétního výrobku dle požadavků na únosnost nebo požadavků výrobce a projektu interiéru. Tyto prvky jsou součástí ceny dodávky příček.
- Veškeré sádrovláknové konstrukce budou provedeny v třídě kvality Q2 a dle prostředí, ve kterém se budou nacházet.
- Zásuvky elektro budou umístěny dle projektu elektro v koordinaci s projektem interiéru. Zásuvka by neměla být umístěna za spotřebičem ale mimo něj, aby šel odpojit ze sítě bez vytažení spotřebiče. Tato skutečnost bude zapracována do dílenské dokumentace a odsouhlasena.
- Řešení hromosvodu viz. projekt elektro.
- Doporučený postup pro bourání otvorů: Vysekání drážky pro I-profil na jednom z líců stěny (šířka drážky odpovídá šířce I-profilu plus ~2 cm, výška drážky je vyšší o 150 mm než výška I-profilu a drážky pro uložení min. 250 mm); upravení roznášecí plochy (silným plechem nebo betonovým roznášecím kvádříkem); osazení I-nosníku, dozdění místa nad nosníkem plnými cihlami s doklínováním; provedení drážky na opačném líci zdiva a osazení I-nosníku stejným způsobem; po zatvrdnutí malty vybourání potřebného otvoru; úprava ostění, dozdění nového překladu na obou lících stěn, obalení pletivem a omítnutí překladu nového ostění. (detailně viz část D.1.2)

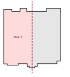

0,000 = 190,20 m n.m

Obnova S – centra Hodonín, p. o.

na pozemcích p.č. st. 9015, 2017/136, 1880/42, 9013, 9012, 1880/43, katastrální území Hodonín

Klient: Jihomoravský kraj, Žerotínovo náměstí 449/3, Veveří, 60200 Brno

Generální projektant

Adam Rujbr Architects

Srbská 22, 612 00 Brno, tel.: 603 283 041
Hořejší nábřeží 19, 150 00 Praha 5, tel.: 603 799 403

Zodpovědný projektant: Ing. arch. Adam Rujbr
HIP: Ing. Michal Surka

D.1.1 Architektonicko stavební řešení (SO01)

Zodpovědný projektant: Ing. arch. Adam Rujbr
Vypracoval: Ing. Jiří Horn
Ing. arch. Tereza Janovská
Datum: 1.9.2023

Dokumentace pro společné povolení

Půdorys 4.NP - Nový stav

1:50

D.1.1.11

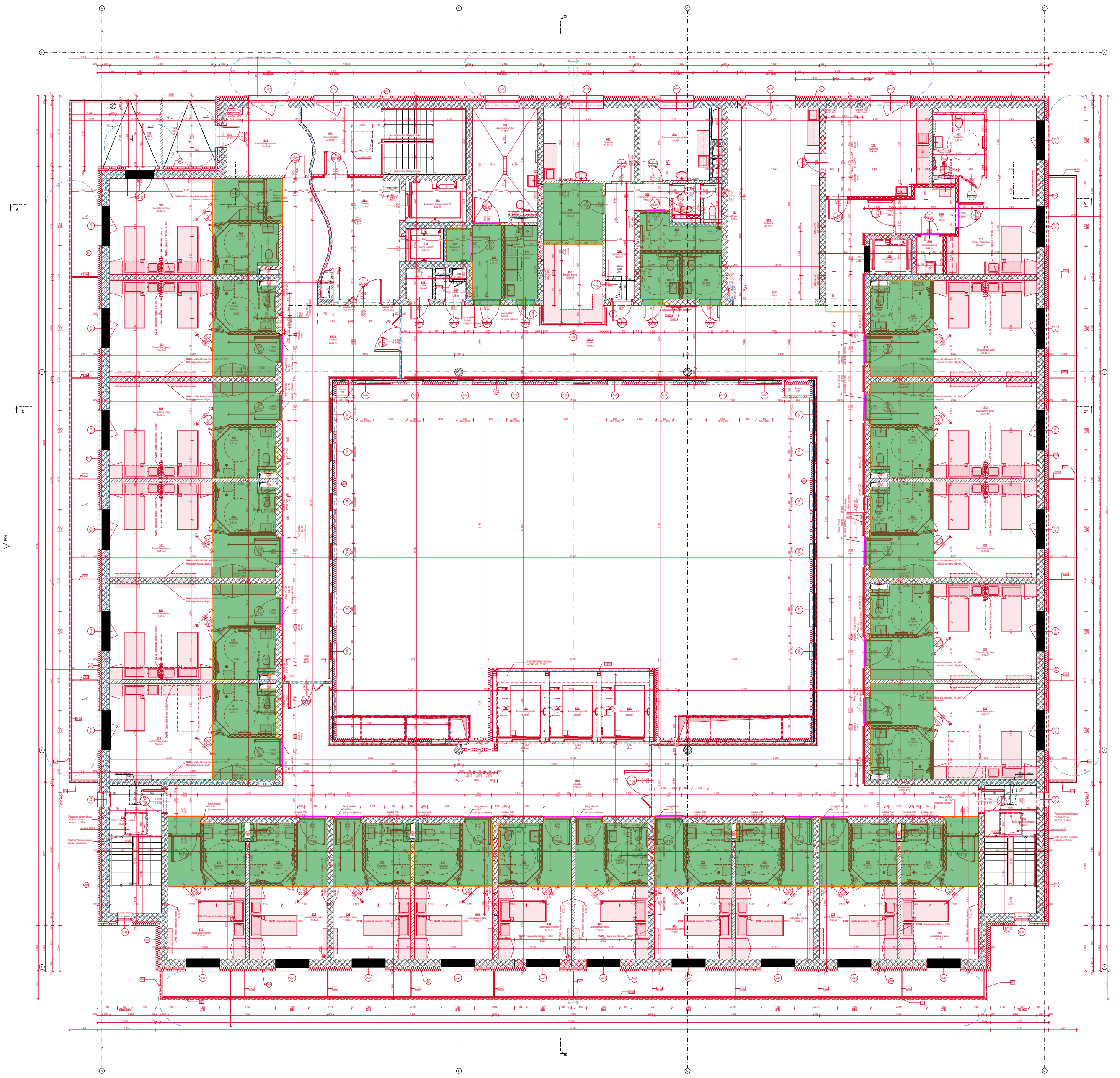

Č.	Název místnosti	Plocha [m2]	Nášlapná vrstva	Skladba podlahy	Povrchová úprava zdí	Povrchová úprava stropu	Typ podhledu	Poznámka
501	Dvoulůžkový pokoj	28,28	PVC homogenní probarvené	D06 - Podlaha v 2.NP až 5.NP - PVC (nová)	Omítka; Malba bílá; Malba barevná; Tapeta	SDK podhled	Typ D; SV: 2250 mm; SV: 2600 mm	
502	Koupelna	6,77	PVC homogenní probarvené	D06 - Podlaha v 2.NP až 5.NP - PVC (nová)	Omítka; Malba bílá; Keramický obklad	Minerální kazetový podhled 600 x 600	Typ A; SV: 2250 mm	
503	Dvoulůžkový pokoj	29,40	PVC homogenní probarvené	D06 - Podlaha v 2.NP až 5.NP - PVC (nová)	Omítka; Malba bílá; Malba barevná; Tapeta	Omítka; SDK podhled	Typ D; SV: 2250 mm; SV: 2600 mm	
504	Koupelna	6,51	PVC homogenní probarvené	D06 - Podlaha v 2.NP až 5.NP - PVC (nová)	Omítka; Malba bílá; Keramický obklad	Minerální kazetový podhled 600 x 600	Typ A; SV: 2250 mm	
505	Dvoulůžkový pokoj	29,48	PVC homogenní probarvené	D06 - Podlaha v 2.NP až 5.NP - PVC (nová)	Omítka; Malba bílá; Malba barevná; Tapeta	SDK podhled	Typ D; SV: 2250 mm; SV: 2600 mm	
506	Koupelna	6,51	PVC homogenní probarvené	D06 - Podlaha v 2.NP až 5.NP - PVC (nová)	Omítka; Malba bílá; Keramický obklad	Minerální kazetový podhled 600 x 600	Typ A; SV: 2250 mm	
507	Dvoulůžkový pokoj	29,53	PVC homogenní probarvené	D06 - Podlaha v 2.NP až 5.NP - PVC (nová)	Omítka; Malba bílá; Malba barevná; Tapeta	SDK podhled	Typ D; SV: 2250 mm; SV: 2600 mm	
508	Koupelna	6,51	PVC homogenní probarvené	D06 - Podlaha v 2.NP až 5.NP - PVC (nová)	Omítka; Malba bílá; Keramický obklad	Minerální kazetový podhled 600 x 600	Typ A; SV: 2250 mm	
509	Jednolůžkový pokoj	29,53	PVC homogenní probarvené	D06 - Podlaha v 2.NP až 5.NP - PVC (nová)	Omítka; Malba bílá; Malba barevná; Tapeta	SDK podhled	Typ D; SV: 2250 mm; SV: 2600 mm	
510	Koupelna	6,51	PVC homogenní probarvené	D06 - Podlaha v 2.NP až 5.NP - PVC (nová)	Omítka; Malba bílá; Keramický obklad	Minerální kazetový podhled 600 x 600	Typ A; SV: 2250 mm	
511	Koupelna	6,51	PVC homogenní probarvené	D06 - Podlaha v 2.NP až 5.NP - PVC (nová)	Omítka; Malba bílá; Keramický obklad	Minerální kazetový podhled 600 x 600	Typ A; SV: 2250 mm	
512	Jednolůžkový pokoj	29,48	PVC homogenní probarvené	D06 - Podlaha v 2.NP až 5.NP - PVC (nová)	Omítka; Malba bílá; Malba barevná; Tapeta	SDK podhled	Typ D; SV: 2250 mm; SV: 2600 mm	
513	Jednolůžkový pokoj	17,87	PVC homogenní probarvené	D06 - Podlaha v 2.NP až 5.NP - PVC (nová)	Omítka; Malba bílá; Malba barevná; Tapeta	SDK podhled	Typ D; SV: 2250 mm; SV: 2600 mm	
514	Jednolůžkový pokoj	17,89	PVC homogenní probarvené	D06 - Podlaha v 2.NP až 5.NP - PVC (nová)	Omítka; Malba bílá; Malba barevná; Tapeta	SDK podhled	Typ D; SV: 2250 mm; SV: 2600 mm	
515	Jednolůžkový pokoj	17,90	PVC homogenní probarvené	D06 - Podlaha v 2.NP až 5.NP - PVC (nová)	Omítka; Malba bílá; Malba barevná; Tapeta	SDK podhled	Typ D; SV: 2250 mm; SV: 2600 mm	
516	Jednolůžkový pokoj	17,90	PVC homogenní probarvené	D06 - Podlaha v 2.NP až 5.NP - PVC (nová)	Omítka; Malba bílá; Malba barevná; Tapeta	SDK podhled	Typ D; SV: 2250 mm; SV: 2600 mm	
517	Jednolůžkový pokoj	17,89	PVC homogenní probarvené	D06 - Podlaha v 2.NP až 5.NP - PVC (nová)	Omítka; Malba bílá; Malba barevná; Tapeta	SDK podhled	Typ D; SV: 2250 mm; SV: 2600 mm	
518	Jednolůžkový pokoj	17,89	PVC homogenní probarvené	D06 - Podlaha v 2.NP až 5.NP - PVC (nová)	Omítka; Malba bílá; Malba barevná; Tapeta	SDK podhled	Typ D; SV: 2250 mm; SV: 2600 mm	
519	Koupelna	5,94	PVC homogenní probarvené	D06 - Podlaha v 2.NP až 5.NP - PVC (nová)	Omítka; Malba bílá; Keramický obklad	Minerální kazetový podhled 600 x 600	Typ A; SV: 2250 mm	
520	Koupelna	5,92	PVC homogenní probarvené	D06 - Podlaha v 2.NP až 5.NP - PVC (nová)	Omítka; Malba bílá; Keramický obklad	Minerální kazetový podhled 600 x 600	Typ A; SV: 2250 mm	
521	Koupelna	5,93	PVC homogenní probarvené	D06 - Podlaha v 2.NP až 5.NP - PVC (nová)	Omítka; Malba bílá; Keramický obklad	Minerální kazetový podhled 600 x 600	Typ A; SV: 2250 mm	
522	Koupelna	5,93	PVC homogenní probarvené	D06 - Podlaha v 2.NP až 5.NP - PVC (nová)	Omítka; Malba bílá; Keramický obklad	Minerální kazetový podhled 600 x 600	Typ A; SV: 2250 mm	
523	Koupelna	5,92	PVC homogenní probarvené	D06 - Podlaha v 2.NP až 5.NP - PVC (nová)	Omítka; Malba bílá; Keramický obklad	Minerální kazetový podhled 600 x 600	Typ A; SV: 2250 mm	
524	Koupelna	5,92	PVC homogenní probarvené	D06 - Podlaha v 2.NP až 5.NP - PVC (nová)	Omítka; Malba bílá; Keramický obklad	Minerální kazetový podhled 600 x 600	Typ A; SV: 2250 mm	
525	Koupelna	6,51	PVC homogenní probarvené	D06 - Podlaha v 2.NP až 5.NP - PVC (nová)	Omítka; Malba bílá; Keramický obklad	Minerální kazetový podhled 600 x 600	Typ A; SV: 2250 mm	
526	Koupelna	6,51	PVC homogenní probarvené	D06 - Podlaha v 2.NP až 5.NP - PVC (nová)	Omítka; Malba bílá; Keramický obklad	Minerální kazetový podhled 600 x 600	Typ A; SV: 2250 mm	
527	Koupelna	6,51	PVC homogenní probarvené	D06 - Podlaha v 2.NP až 5.NP - PVC (nová)	Omítka; Malba bílá; Keramický obklad	Minerální kazetový podhled 600 x 600	Typ A; SV: 2250 mm	
528	Koupelna	6,51	PVC homogenní probarvené	D06 - Podlaha v 2.NP až 5.NP - PVC (nová)	Omítka; Malba bílá; Keramický obklad	Minerální kazetový podhled 600 x 600	Typ A; SV: 2250 mm	
529	Koupelna	6,51	PVC homogenní probarvené	D06 - Podlaha v 2.NP až 5.NP - PVC (nová)	Omítka; Malba bílá; Keramický obklad	Minerální kazetový podhled 600 x 600	Typ A; SV: 2250 mm	
530	Jednolůžkový pokoj	29,48	PVC homogenní probarvené	D06 - Podlaha v 2.NP až 5.NP - PVC (nová)	Omítka; Malba bílá; Malba barevná; Tapeta	SDK podhled	Typ D; SV: 2250 mm; SV: 2600 mm	
531	Dvoulůžkový pokoj	29,53	PVC homogenní probarvené	D06 - Podlaha v 2.NP až 5.NP - PVC (nová)	Omítka; Malba bílá; Malba barevná; Tapeta	SDK podhled	Typ D; SV: 2250 mm; SV: 2600 mm	
532	Dvoulůžkový pokoj	29,53	PVC homogenní probarvené	D06 - Podlaha v 2.NP až 5.NP - PVC (nová)	Omítka; Malba bílá; Malba barevná; Tapeta	SDK podhled	Typ D; SV: 2250 mm; SV: 2600 mm	
533	Dvoulůžkový pokoj	29,48	PVC homogenní probarvené	D06 - Podlaha v 2.NP až 5.NP - PVC (nová)	Omítka; Malba bílá; Malba barevná; Tapeta	SDK podhled	Typ D; SV: 2250 mm; SV: 2600 mm	
534	Dvoulůžkový pokoj	29,40	PVC homogenní probarvené	D06 - Podlaha v 2.NP až 5.NP - PVC (nová)	Omítka; Malba bílá; Malba barevná; Tapeta	SDK podhled	Typ D; SV: 2250 mm; SV: 2600 mm	
535	Aktivizační pracovník	12,50	PVC homogenní probarvené	D06 - Podlaha v 2.NP až 5.NP - PVC (nová)	Omítka; Malba bílá	SDK podhled	Typ D; SV: 2600 mm	
536	Koupelna	5,26	PVC homogenní probarvené	D06 - Podlaha v 2.NP až 5.NP - PVC (nová)	Omítka; Malba bílá; Keramický obklad	Minerální kazetový podhled 600 x 600	Typ A; SV: 2250 mm	
537	Koupelna	5,24	PVC homogenní probarvené	D06 - Podlaha v 2.NP až 5.NP - PVC (nová)	Omítka; Malba bílá; Keramický obklad	Minerální kazetový podhled 600 x 600	Typ A; SV: 2250 mm	
538	Jednolůžkový pokoj	17,02	PVC homogenní probarvené	D06 - Podlaha v 2.NP až 5.NP - PVC (nová)	Omítka; Malba bílá; Malba barevná; Tapeta	SDK podhled	Typ D; SV: 2250 mm; SV: 2600 mm	
539	Jednolůžkový pokoj	17,06	PVC homogenní probarvené	D06 - Podlaha v 2.NP až 5.NP - PVC (nová)	Omítka; Malba bílá; Malba barevná; Tapeta	SDK podhled	Typ D; SV: 2250 mm; SV: 2600 mm	
540	Předsíň	6,97	PVC homogenní probarvené	D06 - Podlaha v 2.NP až 5.NP - PVC (nová)	Omítka; Malba bílá	Omítka	-	
540	Sklad úklid	1,84	PVC homogenní probarvené	D06 - Podlaha v 2.NP až 5.NP - PVC (nová)	Omítka; Malba bílá	Omítka	-	
541	Čisticí místnost	5,59	PVC homogenní probarvené	D06 - Podlaha v 2.NP až 5.NP - PVC (nová)	Omítka; Malba bílá; Keramický obklad	Minerální kazetový podhled 600 x 600	Typ A; SV: 2250 mm	
542	Evakuační výtah V2	6,56		-	-	-	-	
543	Evakuační výtah V3	6,56		-	-	-	-	
543	Evakuační výtah V4	6,56		-	-	-	-	
544	Boční únikové schodiště	15,55	Keramická dlažba	D05 - Podlaha v 2.NP až 5.NP - keramická dlažba (nová)	Omítka; Malba bílá; Keramický sokl	Omítka	-	
545	Boční únikové schodiště	15,55	Keramická dlažba	D05 - Podlaha v 2.NP až 5.NP - keramická dlažba (nová)	Omítka; Malba bílá; Keramický sokl	Omítka	-	
547a	Chodba	172,73	PVC homogenní probarvené	D06 - Podlaha v 2.NP až 5.NP - PVC (stávající)	Omítka; Malba bílá	SDK podhled; Minerální kazetový podhled 1 200 x 600	Typ B; Typ D; SV: 2250 mm	
547b	Chodba	66,60	PVC homogenní probarvené	D06 - Podlaha v 2.NP až 5.NP - PVC (stávající)	Omítka; Malba bílá	SDK podhled; Minerální kazetový podhled 1 200 x 600	Typ B; Typ D; SV: 2250 mm	
548	Chodba	79,82	PVC homogenní probarvené	D06 - Podlaha v 2.NP až 5.NP - PVC (stávající)	Omítka; Malba bílá	SDK podhled; Minerální kazetový podhled 1 200 x 600	Typ B; Typ D; SV: 2250 mm	
549	Balkon	8,30	Keramická dlažba	D05 - Podlaha v 2.NP až 5.NP - keramická dlažba (nová)	Omítka; Keramický sokl	Omítka	-	
550	Balkon	12,31	Keramická dlažba	D05 - Podlaha v 2.NP až 5.NP - keramická dlažba (nová)	Omítka; Keramický sokl	Omítka	-	
551	Hlavní schodiště	24,08	Keramická dlažba	D05 - Podlaha v 2.NP až 5.NP - keramická dlažba (nová)	Omítka; Keramický sokl	Omítka	-	
552	Chodba	21,55	Keramická dlažba	D05 - Podlaha v 2.NP až 5.NP - keramická dlažba (nová)	Omítka; Malba bílá; Keramický sokl	Omítka	-	
553	Evakuační lůžkový výtah V1	5,80		-	-		-	
554	Osobní výtah V5	2,88		-	-		-	
555	Úklid	1,91	Keramická dlažba	D05 - Podlaha v 2.NP až 5.NP - keramická dlažba (stávající)	Omítka; Malba bílá; Keramický obklad	Omítka	-	
556	Špin. prádlo + shoz	1,48	Keramická dlažba	D05 - Podlaha v 2.NP až 5.NP - keramická dlažba (stávající)	Omítka; Malba bílá; Keramický obklad	Omítka	-	
557	Staniční sestra	10,69	PVC homogenní probarvené	D06 - Podlaha v 2.NP až 5.NP - PVC (nová)	Omítka; Malba bílá	SDK podhled	Typ D; SV: 2600 mm	
558	Sklad čistého prádla	8,05	PVC homogenní probarvené	D06 - Podlaha v 2.NP až 5.NP - PVC (nová)	Omítka; Malba bílá	Omítka	-	
559	Asistovaná očista	16,74	PVC homogenní probarvené	D06 - Podlaha v 2.NP až 5.NP - PVC (nová)	Omítka; Malba bílá; Keramický obklad	Omítka	-	
560	Denní místnost personálu	11,64	PVC homogenní probarvené	D06 - Podlaha v 2.NP až 5.NP - PVC (nová)	Omítka; Malba bílá	SDK podhled	Typ D; SV: 2600 mm	
561	Sesterna	15,23	PVC homogenní probarvené	D06 - Podlaha v 2.NP až 5.NP - PVC (nová)	Omítka; Malba bílá	SDK podhled	Typ D; SV: 2600 mm	
562	Předsíň WC pers.	2,10	Keramická dlažba	D05 - Podlaha v 2.NP až 5.NP - keramická dlažba (nová)	Omítka; Malba bílá; Keramický obklad	Minerální kazetový podhled 600 x 600	Typ A; SV: 2250 mm	
563	WC pers.	1,71	Keramická dlažba	D05 - Podlaha v 2.NP až 5.NP - keramická dlažba (nová)	Omítka; Malba bílá; Keramický obklad	Minerální kazetový podhled 600 x 600	Typ A; SV: 2250 mm	
564	Spojovací chodba	9,88	PVC homogenní probarvené	D06 - Podlaha v 2.NP až 5.NP - PVC (nová)	Omítka; Malba bílá	Minerální kazetový podhled 600 x 600	Typ A; SV: 2250 mm	
565	WC muži	4,13	Keramická dlažba	D05 - Podlaha v 2.NP až 5.NP - keramická dlažba (stávající)	Omítka; Malba bílá; Keramický obklad	Minerální kazetový podhled 600 x 600	Typ A; SV: 2250 mm	
567	WC ženy	4,18	Keramická dlažba	D05 - Podlaha v 2.NP až 5.NP - keramická dlažba (stávající)	Omítka; Malba bílá; Keramický obklad	Minerální kazetový podhled 600 x 600	Typ A; SV: 2250 mm	
568	SIL	5,45	PVC homogenní probarvené; antistatické 10-6 ≤ R ≤ 10-8 Ohm	-	Omítka; Malba bílá	Omítka	-	
569	Klubovna	40,78	PVC homogenní probarvené	D06 - Podlaha v 2.NP až 5.NP - PVC (nová)	Omítka; Malba bílá; Malba barevná	SDK podhled	Typ D; SV: 2600 mm	
570	Jednolůžkový pokoj	17,11	PVC homogenní probarvené	D06 - Podlaha v 2.NP až 5.NP - PVC (nová)	Omítka; Malba bílá; Malba barevná; Tapeta	SDK podhled	Typ D; SV: 2250 mm; SV: 2600 mm	
571	Koupelna	5,51	PVC homogenní probarvené	D06 - Podlaha v 2.NP až 5.NP - PVC (nová)	Omítka; Malba bílá; Keramický obklad	Minerální kazetový podhled 600 x 600	Typ A; SV: 2250 mm	
572	Jednolůžkový pokoj	17,11	PVC homogenní probarvené	D06 - Podlaha v 2.NP až 5.NP - PVC (nová)	Omítka; Malba bílá; Malba barevná; Tapeta	SDK podhled	Typ D; SV: 2250 mm; SV: 2600 mm	
573	Koupelna	5,51	PVC homogenní probarvené	D06 - Podlaha v 2.NP až 5.NP - PVC (nová)	Omítka; Malba bílá; Keramický obklad	Minerální kazetový podhled 600 x 600	Typ A; SV: 2250 mm	
574	Gastro výtah V6	3,45		-	-		-	
575	Pokoj - Karanténa	26,59	PVC homogenní probarvené	D06 - Podlaha v 2.NP až 5.NP - PVC (nová)	Omítka; Malba bílá; Malba barevná; Tapeta	SDK podhled	Typ D; SV: 2600 mm	
576	Kuchyňka	20,83	PVC homogenní probarvené	D06 - Podlaha v 2.NP až 5.NP - PVC (nová)	Omítka; Malba bílá	SDK podhled	Typ D; SV: 2600 mm	
577	Koupelna	7,49	PVC homogenní probarvené	D06 - Podlaha v 2.NP až 5.NP - PVC (nová)	Omítka; Malba bílá; Keramický obklad	Minerální kazetový podhled 600 x 600	Typ A; SV: 2250 mm	
578	Filtr	5,93	PVC homogenní probarvené	D06 - Podlaha v 2.NP až 5.NP - PVC (nová)	Omítka; Malba bílá	Minerální kazetový podhled 600 x 600	Typ A; SV: 2250 mm	
579	Úklid karanténa	2,29	PVC homogenní probarvené	D06 - Podlaha v 2.NP až 5.NP - PVC (nová)	Omítka; Malba bílá; Keramický obklad	Omítka	-	
		1 299,96 m²						

Legenda materiálů

- 🟥 Nové konstrukce / prvky
- ▨ Nové zdivo z pórobetonových bloků - dozdívky otvorů, příček apod.
- ▬ Vnitřní příčka systémová - Skladby příček v samostatné příloze
- ▩ Stávající zdivo - keramické tvárnice nosné HODO P+D na M10
- ▨ Stávající zdivo - keramické tvárnice nenosné HODO 6,5, 11,5 a 17,5 P+D na MVC 2,5 nebo MC 5
- ▨ Stávající zdivo - CPP/VCP P25 na MC 10
- ▧ Stávající zdivo - POROTHERM AKU na MVC 2,5
- ▩ Stávající zdivo - CPP na MC 10
- ▨ Beton vyztužený
- ▦ Tepelná izolace EPS nebo Minerální vlna
- ▦ Tepelná izolace XPS
- ‐·‐·‐ Hranice požárně nebezpečného prostoru
- ‐·‐·‐ Hranice požárních úseků

Důležité poznámky k projektu

- Zděné stěny i železobetonové stěny ve výkresech jsou kótovány bez omítky ve výrobních rozměrech. Z těchto rozměrů vychází i plochy místností, které budou ve skutečných rozměrech (s omítkami) menší.
- Veškeré lemovací a ukončovací prvky budou provedeny systémovými profily dodavatele fasádních panelů
- Při realizaci je nutné dodržet platnou legislativu: zákony, nařízení vlády, vyhlášky a dále rozhodnutí a závazná stanoviska dotčených orgánů.
- Při realizaci je nutné dodržet závazné požadavky platných ČSN. Konstrukce, na které se nevztahují závazná ustanovení ČSN, budou provedeny dle nezávazných požadavků platných ČSN nebo dodavatel jiným způsobem prokazatelně doloží jejich funkčnost.
- Dodavatel garantuje veškeré vlastnosti prvků
- Kotvení prvků, kotevní materiály a technologie provádění budou garantovány dodavatelem. Atypické postupy budou konzultovány s autorským dozorem.
- V případě rozporu mezi jednotlivými částmi projektové dokumentace nutno kontaktovat projektanta.
- Konkrétní materiály, odstíny a výrobky je třeba vždy odsouhlasit s investorem a hlavním architektem projektu.
- Výkresy nábytku nenahrazují dílenskou dokumentaci, kterou je třeba před dodáním vypracovat a odsouhlasit investorem a hlavním architektem projektu. Veškerý nábytek je zobrazený v půdorysech interiéru. Ve stavební části pouze pevně spojený nábytek.
- Před výrobou pevného a mobilního nábytku je třeba veškeré rozměry ověřit na stavbě a zaměřit.
- V rámci dílenské dokumentace je nutné řešit i způsob dilatací.
- Všechny výrobky umístěné ve standardech je nutno určit výběrem s investorem a hlavním architektem.
- Všechny sádrovláknové konstrukce je nutné při jejich realizaci přizpůsobit budoucímu zavěšení nábytku nebo dalšího vybavení a zajistit dostatečnou únosnost. Jak pro nábytek, vybavení, média, zdravotnickou technologii a další. Je třeba aby veškeré kotevní body v sádrovláknové příčce splňovali pevnostní hodnoty udávané výrobcem a zatížením a nedošlo tak k možnému vytržení nebo poškození příček.
- Při montáži budou do konstrukce příčky vkládány výměny a ztužující prvky pro zavěšení veškerého vybavení, jak je uvedeno výše (nad 50 kg á kotva). To musí vždy odpovídat kotvení konkrétního výrobku dle požadavků na únosnost nebo požadavků výrobce a projektu interiéru. Tyto prvky jsou součástí ceny dodávky příček.
- Veškeré sádrovláknové konstrukce budou provedeny v třídě kvality Q2 a dle prostředí, ve kterém se budou nacházet.
- Zásuvky elektro budou umístěny dle projektu elektro v koordinaci s projektem interiéru. Zásuvka by neměla být umístěna za spotřebičem ale mimo něj, aby šel odpojit ze sítě bez vytažení spotřebiče. Tato skutečnost bude zapracována do dílenské dokumentace a odsouhlasena.
- Řešení hromosvodu viz. projekt elektro.
- Doporučený postup pro bourání otvorů: Vysekání drážky pro I-profil na jednom z líců stěny (šířka drážky odpovídá šířce I-profilu plus ~2 cm, výška drážky je vyšší o 150 mm než výška I-profilu a drážky pro uložení min. 250 mm); upravení roznášecí plochy (silným plechem nebo betonovým roznášecím kvádříkem); osazení I-nosníku, dozdění místa nad nosníkem plnými cihlami s doklínováním; provedení drážky na opačném líci zdiva a osazení I-nosníku stejným způsobem; po zatvrdnutí malty vybourání potřebného otvoru; úprava ostění, dozdění nového překladu na obou lících stěn, obalení pletivem a omítnutí překladu nového ostění. (detailně viz část D.1.2)

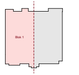

0,000 = 190,20 m n.m

Obnova S – centra Hodonín, p. o.

na pozemcích p.č. st. 9015, 2017/136, 1880/42, 9013, 9012, 1880/43, katastrální území Hodonín

Klient
Jihomoravský kraj,
Žerotínovo náměstí 449/3, Veveří, 60200 Brno

Generální projektant
Adam Rujbr Architects
Srbská 22, 612 00 Brno, tel.: 603 283 041
Hořejší nábřeží 19, 150 00 Praha 5, tel.: 603 799 403
Zodpovědný projektant Ing. arch. Adam Rujbr
HIP Ing. Michal Surka

D.1.1 Architektonicko stavební řešení (SO01)

Zodpovědný projektant Ing. arch. Adam Rujbr
Vypracoval Ing. Jiří Horn
Ing. arch. Tereza Janovská
Datum 1.9.2023

Dokumentace pro společné povolení

Půdorys 5.NP - Nový stav

1:50

D.1.1.13

WACHAL

YUCON YCN
YOUR CONSTRUCTION COMPANY

ČASOVÝ HARMONOGRAM POSTUPU VÝSTAVBY

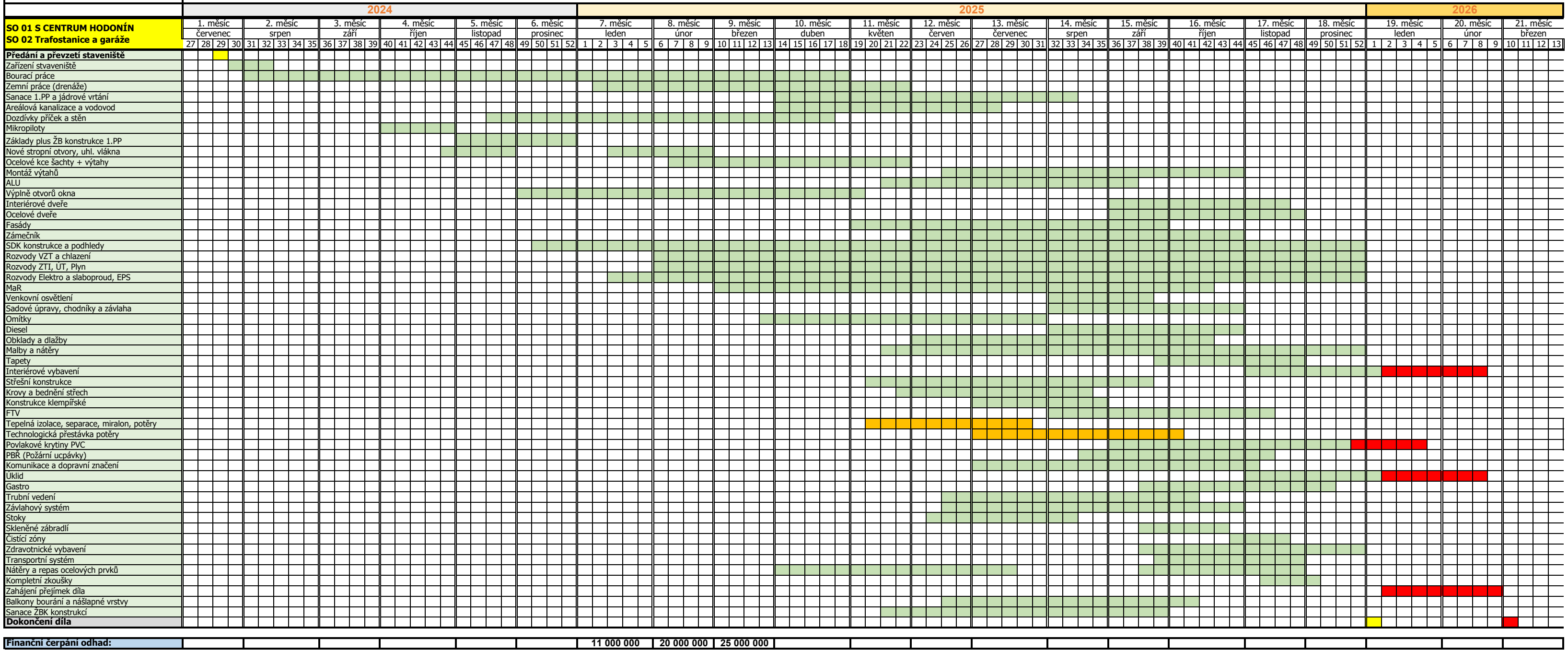

SO 01 S CENTRUM HODONÍN
SO 02 Trafostanice a garáže

Rok	Měsíc		Týdny
2024	1. měsíc	červenec	27 28 29 30
	2. měsíc	srpen	31 32 33 34 35
	3. měsíc	září	36 37 38 39
	4. měsíc	říjen	40 41 42 43 44
	5. měsíc	listopad	45 46 47 48
	6. měsíc	prosinec	49 50 51 52
2025	7. měsíc	leden	1 2 3 4 5
	8. měsíc	únor	6 7 8 9
	9. měsíc	březen	10 11 12 13
	10. měsíc	duben	14 15 16 17 18
	11. měsíc	květen	19 20 21 22
	12. měsíc	červen	23 24 25 26
	13. měsíc	červenec	27 28 29 30 31
	14. měsíc	srpen	32 33 34 35
	15. měsíc	září	36 37 38 39
	16. měsíc	říjen	40 41 42 43 44
	17. měsíc	listopad	45 46 47 48
	18. měsíc	prosinec	49 50 51 52
2026	19. měsíc	leden	1 2 3 4 5
	20. měsíc	únor	6 7 8 9
	21. měsíc	březen	10 11 12 13

Předání a převzetí staveniště
Zařízení stvaveniště
Bourací práce
Zemní práce (drenáže)
Sanace 1.PP a jádrové vrtání
Areálová kanalizace a vodovod
Dozdívky příček a stěn
Mikropiloty
Základy plus ŽB konstrukce 1.PP
Nové stropní otvory, uhl. vlákna
Ocelové kce šachty + výtahy
Montáž výtahů
ALU
Výplně otvorů okna
Interiérové dveře
Ocelové dveře
Fasády
Zámečník
SDK konstrukce a podhledy
Rozvody VZT a chlazení
Rozvody ZTI, ÚT, Plyn
Rozvody Elektro a slaboproud, EPS
MaR
Venkovní osvětlení
Sadové úpravy, chodníky a závlaha
Omítky
Diesel
Obklady a dlažby
Malby a nátěry
Tapety
Interiérové vybavení
Střešní konstrukce
Krovy a bednění střech
Konstrukce klempířské
FTV
Tepelná izolace, separace, miralon, potěry
Technologická přestávka potěry
Povlakové krytiny PVC
PBŘ (Požární ucpávky)
Komunikace a dopravní značení
Úklid
Gastro
Trubní vedení
Závlahový systém
Stoky
Skleněné zábradlí
Čistící zóny
Zdravotnické vybavení
Transportní systém
Nátěry a repas ocelových prvků
Kompletní zkoušky
Zahájení přejímek díla
Balkony bourání a nášlapné vrstvy
Sanace ŽBK konstrukcí
Dokončení díla

	7. měsíc	8. měsíc	9. měsíc
Finanční čerpání odhad:	11 000 000	20 000 000	25 000 000

Aktualizace: 31.1.2025

Pozn:
🟥 Posun termínu realizace a dokončení díla
🟨 Zahájení a ukončení prací
🟧 Doplněné položky

Změnový list č. 1 (Opravy podlah)

Vysvětlení k aktualizaci harmonogramu realizace díla s prodloužením termínu dokončení o 60 dní.

Nálezový stav:

Součástí realizace díla dle zadávací dokumentace S Centra Hodonín je odstranění nášlapných vrstev podlah v pokojích (PVC, Dlažby) a vybourání stávajících příček v objektu (v rozsahu zadávací dokumentace). Při realizaci této části díla byl zjištěn následující nálezový stav:

- V místech stávajících rozvodů (ZTI, UT) byly nalezeny rozpraskané podlahy
- Tloušťky stávajících podlah v mnoha místech neodpovídají minimální tloušťce pro betonové potěry
- V některých částech se stávající potěry (zejména s nedostatečnou tloušťkou) oddělili od separační vrstvy a došlo k jejich vzájemnému oddělení a pohybům
- Po vybourání stávajících příček pro změnu půdorysné dispozice místností bylo zjištěno, že tloušťky jednotlivých sousedních podlah jsou rozdílné až do tloušťky 25 mm. Není tedy možné v rámci nově vzniklé místnosti podlahy s rozdílnou výškou podlah vzájemně napojit na sebe.

Návrh změny technického řešení:

Technický stav stávajících potěrů neumožňuje realizovat dílo dle zadávací dokumentace, a tedy nelze pokračovat v realizaci díla bez změny technického řešení. Obsahem změnového listu č. 1 – je vybourání stávajících podlah a dalších vrstev skladby a jejich opětovná realizace. Vše v rozsahu dle grafických a rozpočtových příloh změnového listu č. 1.

Časová náročnost provedení nového technického řešení podlah:

Původní projektované řešení obnovy S Centra Hodonín počítalo s využitím stávajících hrubých podlah bez dalších úprav. V projektu je navrženo pouze přebroušení povrchu podlah - tzn. odstranění lepících hmot po odstranění nášlapných vrstev. Nové technické řešení uvažuje s vybouráním stávajících potěrů, odstraněním tepelných izolací, jejich odvezení a opětovnou realizaci celé skladby včetně samotných potěrů.

Srovnání časové náročnosti původního a nového technického řešení obnovy podlah:

Původní technické řešení:

Broušení betonového povrchu do tloušťky 5 mm	***Nh: 618,37****

Nové technické řešení:

Ostatní položky změnového listu č.1 - Opravy podlah	***Nh: 4249,12****

(*) Výše uvedené normohodiny jsou patrné z rozpočtu změnového listu č. 1 – Opravy podlah, který byl kalkulován podle aktuálního sborníku cen stavebních prací vydaného obchodní společností RTS, a.s. dle podmínek smlouvy o dílo.

Z uvedeného srovnání je patrné, že nové technické řešení vyžaduje mnoho násobně vyšší časový fond realizace a vůči původnímu časovému plánu (smluvnímu harmonogramu) dojde k navýšení o **3631 Normohodin**, což představuje práci pro pracovní skupinu 4 dělníků, v 8hodinových směnách, v rozsahu **113 pracovních dní**. Zhotovitel, po zhodnocení časoprostorových možností pro realizaci všech položek změnového listu, stanovil realizaci na 11 kalendářních týdnů.

Vzhledem k mokrým procesům, které vyžaduje provedení změny obsažené v ZL č. 1, je nutné do aktualizovaného HMG stanovit nutnou technologickou přestávku, která má rovněž vliv na realizaci navazujících činností, a tedy se spolupodílí na prodloužení doby realizace díla.

Pro stanovení technologické přestávky mezi vysycháním potěrů a realizaci nášlapných vrstev PVC bylo v aktualizovaném harmonogramu zohledněno:

- Technologický předpis realizace potěrů CemFlow a betonových mazanin
- Vysychání potěrů do zbytkové vlhkosti nižší než 2% CM, které uvádí česká státní norma (ČSN)
- Kapacitní a časoprostorové možnosti Zhotovitele a jeho subdodavatelů
- Provedení nivelace a její přebroušení před pokládkou nášlapné vrstvy

Závěr:

Změna řešení skladby podlah má dopad do zahájení a ukončení navazujících projektovaných činností. Zároveň změna ovlivňuje plynulou realizaci projektem stanovených činností, které bude nutné koordinovat s ohledem na dočasné prostorové omezení jejich realizace. Vlivem změny dochází zejména k posunutí zahájení a dokončení realizace nášlapných vrstev PVC a následným posunům dokončení činností - Interiérové vybavení; Úklid a přejímek díla. Celkový dopad do harmonogramu realizace je 60 dní.

[redacted]