



NMNMSML20250145



7-0000570094

SMLOUVA o zřízení věcného břemene č.: NM-014330066458/013-YPM

Město Nové Město na Moravě

sídlo: Vratislavovo náměstí 103, Nové Město na Moravě, 592 31 Nové Město na Moravě

IČO: 00294900

DIČ: CZ00294900

zapsána:

zastoupena: Michal Šmarda, starosta

číslo účtu:

vlastnický podíl: 1/1

(dále jen „Povinná“)

na straně jedné

a

EG.D, s.r.o.

se sídlem: Lidická 1873/36, Černá Pole, 602 00 Brno

IČO: 210 55 050

DIČ: CZ210 55 050

zapsána: Společnost je zapsána v Obchodním rejstříku vedeném Krajským soudem v Brně, oddíl C., vložka 142374

zastoupená: Monika Březová, Manažer věcných břemen na základě pověření ze dne 16. 1. 2025

bankovní spojení: Komerční banka, a.s.

číslo účtu: 27-9426120297/0100

(dále jen „Oprávněná“)

na straně druhé

(Povinná a Oprávněná společně rovněž jako „Smluvní strany“)

uzavřely níže uvedeného dne, měsíce a roku tuto:

Smlouvu o zřízení věcného břemene č.: NM-014330066458/013-YPM (dále jen „SMLOUVA“)

k provedení (v souladu s) ustanovení § 25 odst. 4 zákona č. 458/2000 Sb., energetický zákon v platném znění, a § 1257 a násl. zákona č. 89/2012 Sb., občanský zákoník

ČLÁNEK I. - ÚVODNÍ UJEDNÁNÍ

1.1. Oprávněná je provozovatelem distribuční soustavy (dále jen „PDS“) na území vymezeném licencí. Distribuční soustava je provozována ve veřejném zájmu. PDS má povinnost zajišťovat spolehlivé provozování, obnovu a rozvoj distribuční soustavy na území vymezeném licencí, přičemž zřízení tohoto věcného břemene je ze strany Oprávněné jedním ze zákonem daných předpokladů pro plnění této povinnosti.

1.2. Povinná prohlašuje, že je jediným a výlučným vlastníkem

- pozemku parc.č. 109, 134, 149, 153, 154/1, 251/2, 252/9, 256/1, 258, 398/1, 511/5, 53/3, 54/1, 54/11, 68/4, 89/1, 89/2 v katastrálním území Jiříkovice u Nového Města na Moravě, obec Nové Město na Moravě, okres Žďár nad Sázavou (dále jen „Pozemek“). Katastrální úřad pro Vysočinu,

Kontakty ve věci smlouvy o VB:

- ve věcech technických:

Monika Březová - +420 724 053 005

- na zhotovitele smlouvy:

Alena Halasová - +420 778 715 674

NM-1040017372/14330066458/013-YPM

Katastrální pracoviště Žďár nad Sázavou eviduje předmětný Pozemek zapsaný v katastru nemovitostí na LV č. 1 pro katastrální území Jiříkovice u Nového Města na Moravě.

- 1.3. Pozemek se nachází na území vymezeném licenci, v němž Oprávněná provozuje distribuční soustavu. Oprávněná má povinnost zřídit věcné břemeno umožňující zřídit a provozovat ve smyslu § 25 odst. 3 písm. e) energetického zákona na Pozemku zařízení distribuční soustavy.
- 1.4. Distribuční soustava je liniovou stavbou ve smyslu § 509 zákona č. 89/2012 Sb., občanský zákoník a nejedná se tak o součást pozemku.

ČLÁNEK II. - PŘEDMĚT SMLOUVY

- 2.1. Předmětem Smlouvy je zřízení a vymezení věcného břemene podle §25 odst. 4 energetického zákona a to jako osobní služebnost ve prospěch PDS dle tohoto zákona (dále též jen „věcné břemeno“). Obsah věcného břemene je specifikován v článku III. této Smlouvy na Pozemku ve prospěch Oprávněné v rozsahu uvedeném ve Smlouvě a vyplývajícím z příslušných ustanovení energetického zákona.

ČLÁNEK III. - SPECIFIKACE VĚCNÉHO BŘEMENE

- 3.1. Smluvní strany se dohodly, že Povinná, jako vlastník Pozemku, zřizuje k Pozemku ve prospěch Oprávněné právo věcného břemene podle §25 odst. 4 energetického zákona, když jeho obsah a rozsah jeho výkonu je blíže uveden v příslušných ustanovení energetického zákona.
- 3.2. Smluvní strany berou na vědomí, že se změnou vlastníka Pozemku přechází i práva a povinnosti vyplývající z věcného břemene na nabyvatele Pozemku.
- 3.3. Oprávněná je vlastníkem a provozovatelem stavby, „**Jiříkovice: rekonstrukce NN, horní část**“. Smluvní strany se za účelem umístění distribuční soustavy -
109 - kabelová skříň; kabelové vedení NN
134 - kabelové vedení NN; kabelová skříň
149 - kabelové vedení NN; uzemnění
153 - kabelové vedení NN
258 - kabelové vedení NN; uzemnění
154/1 - kabelová skříň; kabelové vedení NN; uzemnění
256/1 - kabelová skříň; kabelové vedení NN
398/1 - kabelové vedení NN; sloup
511/5 - kabelová skříň; kabelové vedení NN; uzemnění
53/3 - kabelová skříň; kabelové vedení NN
54/1 - kabelová skříň; kabelové vedení NN; uzemnění
54/11 - kabelové vedení NN
68/4 - kabelová skříň; kabelové vedení NN; uzemnění
89/1 - kabelová skříň; kabelové vedení NN; uzemnění
89/2 - kabelová skříň; kabelové vedení NN; uzemnění
252/9 - kabelové vedení NN; kabelová skříň
251/2 - kabelové vedení NN
(dále jen „distribuční soustava“) na Pozemku a za účelem jejího provozování dohodly na zřízení věcného břemene, jehož obsahem je právo Oprávněné zřídit a provozovat distribuční soustavu na Pozemku. Věcné břemeno zahrnuje též právo Oprávněné provádět na distribuční soustavě úpravy za účelem její obnovy, výměny, modernizace nebo zlepšení její výkonnosti, včetně jejího odstranění.
- 3.4. Rozsah věcného břemene vymezuje:

Kontakty ve věci smlouvy o VB:

- ve věcech technických:

Monika Březová - +420 724 053 005

- na zhotovitele smlouvy:

Alena Halasová - +420 778 715 674

NM-1040017372/14330066458/013-YPM

- Geometrický plán č.: 406-477/2024 zhotovený firmou KV GEO s.r.o., který ověřil(a) Ing. Radek Kliner dne 19.09.2024 pod č.: 963/2024 a za Katastrální úřad pro Vysočinu, Katastrální pracoviště Žďár nad Sázavou potvrdil(a) Eva Vencovská dne 27.09.2024 pod č.: PGP-1361/2024-714
Citovaný geometrický plán je přílohou a nedílnou součástí této Smlouvy.
- 3.5. Povinná z věcného břemene bere na vědomí, že distribuční soustava je chráněna ochrannými pásmy dle energetického zákona. Ochranné pásmo slouží k zajištění spolehlivého provozu distribuční soustavy a k ochraně života, zdraví a majetku osob.
- 3.6. Povinná z věcného břemene je povinna strpět výkon práva Oprávněné vyplývající z této smlouvy a energetického zákona a zdržet se veškeré činnosti, co vede k ohrožení součásti distribuční soustavy a omezení výkonu tohoto práva Oprávněné.
- 3.7. Věcné břemeno zřízené touto Smlouvou se sjednává jako časově neomezené a zaniká v případech stanovených zákonem.

ČLÁNEK IV. - DALŠÍ PRÁVA

- 4.1. Oprávněná z věcného břemene má ve vztahu k Pozemku dále oprávnění, která jí, jako PDS, vznikem věcného břemene dle této Smlouvy přísluší ze zákona a to z ustanovení § 25 odst. 3 písm. f) a g) energetického zákona, především pak:
- vstupovat a vjíždět na Pozemek v souvislosti s realizací práv vyplývajících jí z věcného břemene podle odst. 3.3. článku III. této Smlouvy.
- 4.2. Oprávněná je povinna při výkonu oprávnění popsaných shora postupovat coby PDS striktně ve smyslu § 25 odst. 8 energetického zákona, tj. co nejvíce šetřit práva Povinné a vstup na Pozemek ji bezprostředně oznámit. Po skončení prací je povinna uvést Pozemek do předchozího stavu, a není-li to možné s ohledem na povahu provedených prací, do stavu odpovídajícího předchozímu účelu nebo užívání Pozemku a bezprostředně oznámit tuto skutečnost Povinné. Po provedení odstranění nebo okleštění stromoví je povinna na svůj náklad provést likvidaci vzniklého klestu a zbytků po těžbě.

ČLÁNEK V. - CENA A PLATEBNÍ PODMÍNKY

- 5.1. Věcné břemeno podle této Smlouvy se zřizuje úplatně.
- 5.2. Jednorázová náhrada za zřízení věcného břemene se sjednává ve výši **169 250,00 Kč** (slovy: stošedesátdevěttisícdevětšedesát korun českých).
K této částce bude připočítána platná sazba DPH.
- 5.3. Jednorázová úplata, která odpovídá hodnotě zřizovaného práva, bude Povinné uhrazena na základě daňového dokladu – faktury vystavené Povinnou s termínem splatnosti min. 21 dnů od doručení vyznění o provedeném vkladu do katastru nemovitostí dle této Smlouvy. Daňový doklad – faktura musí být vystavena na fakturační společnost: **EG.D, s.r.o. Povinná poznámka – uvedení čísla smlouvy na daňovém dokladu (faktuře):** Úhrada věcného břemene dle smlouvy EG.D číslo **NM-014330066458/013-YPM** Daňový doklad - faktura bude zaslána na adresu: **EG.D Faktury, P.O.Box 13, Praha 225 13**, nebo elektronicky na e-mail: **faktury@egd.cz**.

ČLÁNEK VI. - VKLAD VĚCNÉHO BŘEMENE DO VEŘEJNÉHO SEZNAMU

- 6.1. Smluvní strany se dohodly, že návrh na zahájení řízení o zápisu práva věcného břemene zřizovanému touto Smlouvou k Pozemku do katastrů nemovitostí bude podán příslušnému katastrálnímu úřadu Oprávněnou. Správní poplatek za návrh na zahájení řízení o povolení vkladu práva do katastru nemovitostí uhradí Oprávněná.
- 6.2. Věcné břemeno podle této Smlouvy vzniká v souladu s ustanovením občanského zákoníku zápisem do veřejného seznamu (katastr nemovitostí). Právní účinky zápisu nastávají k okamžiku, kdy návrh na zápis došel příslušnému katastrálnímu úřadu.

ČLÁNEK VII. - DOLOŽKA DLE ZÁKONA O OBCÍCH

- 7.1. Povinná z věcného břemene prohlašuje, že tato Smlouva je uzavřena v souladu s ustanovením § 41 odst. 2 zákona č. 128/2000Sb., o obcích v platném znění.
- 7.2. Uzavření této Smlouvy bylo schváleno radou/zastupitelstvem obce/města usnesením č. 16/38/RM/2024 ze dne 11.11.2024 .
- 7.3. Smlouva podléhá ve smyslu zákona 340/2015 Sb., o zvláštních podmínkách účinnosti některých smluv, uveřejňování těchto smluv a o registru smluv (zákon o registru smluv) uveřejnění v registru smluv. Smluvní strany se dohodly, že Povinná zajistí uveřejnění Smlouvy v registru smluv dle § 6 odst. 1 zákona o registru smluv, a to nejpozději do 1 měsíce od uzavření Smlouvy. Povinná se zavazuje za účelem podání návrhu na vklad doložit Oprávněné potvrzení o řádném uveřejnění Smlouvy.

ČLÁNEK VIII. - OSTATNÍ UJEDNÁNÍ

- 8.1. Smluvní strany se zavazují, že pokud příslušný katastrální úřad vyzve účastníky k odstranění případných nedostatků návrhu na zahájení řízení o povolení vkladu, případně listiny, na základě které má být právo zapsáno, vyvinou potřebnou součinnost k jejich odstranění ve stanovené lhůtě.
- 8.2. V případě, že příslušný katastrální úřad v řízení o povolení vkladu řízení zastaví či zamítne, Smluvní strany se zavazují poté uzavřít ve lhůtě do 30 - ti kalendářních dní ode dne doručení rozhodnutí katastrálního úřadu o zastavení či zamítnutí vkladu oběma Smluvním stranám novou Smlouvu s totožným obsahem za stejných cenových podmínek, ve které budou odstraněny všechny nedostatky, které bránily povolení vkladu práva dle této smlouvy, bude-li to možné.
- 8.3. Oprávněná je povinna (prostřednictvím mandátáře) doručit kopii návrhu na zahájení řízení o povolení vkladu práva do KN s vyznačením data přijetí (podání) na KP KÚ (nebo jiného dokladu o doručení – doručenkou) do 5-ti pracovních dnů na adresu Povinné ode dne podání na katastrálním úřadě. Smluvní strany si mohou smluvně dohodnout i jiný (alternativní) způsob doručení návrhu na zahájení řízení, například faxem, mailem apod.

ČLÁNEK IX. – OCHRANA OSOBNÍCH ÚDAJŮ:

- 9.1. V tomto článku jsou uvedeny základní informace o zpracování osobních údajů zástupců Povinné Oprávněnou. Podrobné informace jsou dostupné na www.egd.cz v sekci Ochrana osobních údajů.
- 9.2. Oprávněná bude zpracovávat osobní údaje zástupce Povinné na základě svého oprávněného zájmu pro účely přípravy, uzavření a plnění této Smlouvy, vnitřní evidence a kontroly, ochrany právních nároků a provozních potřeb. Proti takovému zpracování má zástupce Povinné právo podat námitku.

9.3. Podpisem této Smlouvy zástupce Povinné potvrzuje, že se seznámil s informacemi uvedenými v tomto článku a dalšími informacemi o zpracování osobních údajů dostupnými na www.egd.cz v sekci Ochrana osobních údajů, a to včetně práv, které Povinné a jejím zástupcům náleží.

ČLÁNEK X. - ZÁVĚREČNÁ UJEDNÁNÍ

- 10.1. Smlouva nabývá účinnosti okamžikem jejího uzavření.
- 10.2. Smlouva a právní vztahy z ní vyplývající se řídí právním řádem České republiky.
- 10.3. Na právní vztahy vyplývající nebo související s touto Smlouvou a v ní nebo v energetickém zákoně výslovně neupravené se přiměřeně uplatní ustanovení občanského zákoníku.
- 10.4. Smlouva je sepsána v 5 stejnopisech, z nichž tři stejnopisy obdrží Povinná, jeden stejnopis obdrží Oprávněná a jeden stejnopis bude Oprávněnou použit pro účely příslušného řízení o zápisu věcného břemene do katastru nemovitostí.
- 10.5. Smluvní strany prohlašují, že si Smlouvu před jejím podpisem přečetly, že byla uzavřena po vzájemné dohodě, podle jejich pravé a svobodné vůle, dobrovolně, určitě, vážně a srozumitelně, nikoliv v tísní, pod nátlakem ani za nápadně nevýhodných podmínek, což stvrzují svými podpisy. Smluvní strany prohlašují, že Smlouva představuje úplnou dohodu o veškerých jejích náležitostech a neexistují náležitosti, které by smluvní strany neujednaly.

Povinná

Oprávněná

Nové Město na Moravě

14. 03. 2025

V(ve)....., dne.....

26-02-2025

V (ve): Brno, dne.....

Město Nové Město na Moravě
Michal Šmarda, starosta

EG.D, s.r.o.
Monika Březová
Manažer věcných břemen, na základě pověření ze
dne 16. 1. 2025

Kontakty ve věci smlouvy o VB:

NM-1040017372/14330066458/013-YPM

- ve věcech technických:

Monika Březová - +420 724 053 005

- na zhotovitele smlouvy:

Alena Halasová - +420 778 715 674

5/5

GEOMETRICKÝ PLÁN pro vymezení rozsahu věcného břemene k části pozemku	Geometrický plán ověřil autorizovaný zeměměřický inženýr:	Stejnopis ověřil autorizovaný zeměměřický inženýr:
	Jméno, příjmení: Ing. Radek Kliner	Jméno, příjmení: Ing. Radek Kliner
	Číslo položky seznamu autorizovaných zeměměřických inženýrů: 2745/2015	Číslo položky seznamu autorizovaných zeměměřických inženýrů: 2745/2015
	Dne: 19.9.2024 Číslo: 963/2024	Dne: 2.10.2024 Číslo: 1004/2024
Vyhotovil: KV GEO s.r.o. Polní 696/11 594 01 Velké Meziříčí	Náležitosti a přesnosti odpovídá právním předpisům Katastrální úřad souhlasí s očíslováním parcel.	Tento stejnopis odpovídá geometrickému plánu v elektronické podobě uloženému v dokumentaci katastrálního úřadu. Ověření stejnopisu geometrického plánu v listinné podobě.
Číslo plánu: 406-477/2024 Okres: Žďár nad Sázavou Obec: NOVÉ MĚSTO NA MORAVĚ Kat. území: JÍŘKOVICE U NOVÉHO MĚSTA NA MORAVĚ Mapový list: NOVÉ MĚSTO NA MORAVĚ 3-6/31,33, 4-6/44 Dosavadním vlastníkům pozemků byla poskytnuta možnost seznámit se v terénu s průběhem navrhovaných nových hranic, které byly označeny předepsaným způsobem:	Eva Vencovská KÚ pro Vysočinu, KP Žďár nad Sázavou PGP-1361/2024-714 2024.09.27 14:54:57 +02'00'	

VÝKAZ DOSAVADNÍHO A NOVÉHO STAVU ÚDAJŮ KATASTRU NEMOVITOSTI

str.

7

Dosavadní stav			Nový stav												
Označení pozemku parc. číslem	Výměra parcely		Druh pozemku Způsob využití	Označení pozemku parc. číslem	Výměra parcely		Druh pozemku Způsob využití	Typ stavby Způsob využití	Způsob urč. výměr	Porovnání se stavem evidence právních vztahů			Označení dílu		
	ha	m2			Díl přechází z pozemku označeného v katastru nemovitostí	dřívější poz. evidenci				Číslo listu vlastnictví	Výměra dílu				
					ha	m2						ha	m2		
57/1										57/1		233			
71										71		74			
100										100		93			
126/1										126/1		298			
47/2										47/2		85			
53/3										53/3		1			
54/1										54/1		1			
54/2										54/2		242			
54/11										54/11		1			
57/2										57/2		221			
62										62		233			
68/4										68/4		1			
89/1										89/1		1			
89/2										89/2		1			
105/1										105/1		132			
109										109		1			
116										116		33			
128										128		298			
134										134		1			
149										149		1			
153										153		1			
154/1										154/1		1			
154/2										154/2		50			
251/2										251/2		1			
252/2										252/2		228			
252/9										252/9		1			
256/1										256/1		1			
258										258		1			
335/7										335/7		286			
398/1										398/1		1			
511/5										511/5		1			

Oprávněný: dle listiny

Druh věcného břemene: dle listiny

Seznam souřadnic (S-JTSK)

Číslo bodu	Souřadnice pro zápis do KN			Poznámka	Číslo bodu	Souřadnice pro zápis do KN			Poznámka
	Y	X	Kód kvality			Y	X	Kód kvality	
54-51	634986,89	1113732,93	3		718	634994,03	1113819,30	3	
54-148	635011,59	1113742,58	3		720	634995,26	1113821,13	3	
57-36	635008,12	1113730,27	3		721	634996,38	1113822,74	3	
58-11	635015,87	1113762,50	3		725	634998,12	1113825,36	3	
58-13	635029,12	1113769,04	3		726	635001,23	1113830,17	3	
134-7	634948,17	1113487,23	3		730	635002,98	1113832,87	3	
134-9	634947,11	1113473,46	3		731	635006,46	1113838,24	3	
90	634938,39	1113445,08	3		734	635011,28	1113847,32	3	
91	634938,40	1113445,86	3		735	635013,49	1113852,13	3	
92	634937,87	1113446,56	3		739	635016,47	1113855,99	3	
93	634936,94	1113447,08	3		743	634999,64	1113706,23	3	
94	634936,39	1113447,60	3		744	634999,25	1113706,39	3	
95	634936,32	1113447,91	3		745	634999,09	1113706,95	3	
98	634937,68	1113450,11	3		748	634998,73	1113710,72	3	
100	634939,49	1113453,19	3		749	634997,98	1113713,30	3	
101	634940,92	1113455,78	3		752	634999,52	1113705,73	3	
102	634942,23	1113458,41	3		753	634998,83	1113706,03	3	
103	634943,52	1113460,42	3		754	634998,59	1113706,85	3	
104	634945,14	1113463,20	3		755	634998,23	1113710,62	3	
105	634946,50	1113465,47	4		756	634997,50	1113713,14	3	
107	634947,45	1113469,70	3		759	635016,57	1113765,56	3	
108	634947,28	1113472,33	3		760	635015,50	1113762,90	3	
115	634948,89	1113496,58	3		761	635014,41	1113759,52	3	
116	634948,96	1113499,07	3		762	635014,22	1113759,08	3	
117	634949,44	1113505,86	3		763	635014,01	1113758,94	3	
118	634949,81	1113510,16	3		764	635012,98	1113758,60	3	
120	634949,91	1113512,12	3		765	635012,61	1113758,36	3	
123	634949,88	1113514,02	3		766	635012,45	1113757,94	3	
124	634949,64	1113514,47	3		767	635012,53	1113755,69	3	
126	634949,20	1113516,19	3		768	635013,02	1113752,05	3	
127	634948,86	1113517,54	3		769	635013,11	1113751,34	3	
129	634949,05	1113521,06	3		770	635013,05	1113750,40	3	
130	634949,48	1113524,99	3		771	635012,54	1113747,91	3	
131	634950,01	1113533,22	3		772	635012,51	1113746,79	3	
132	634950,07	1113534,94	3		773	635012,06	1113744,41	3	
133	634950,49	1113542,86	3		776	635011,19	1113741,02	3	
135	634950,68	1113545,06	3		781	635010,85	1113738,42	3	
138	634951,23	1113555,64	3		782	635010,39	1113735,47	3	
139	634951,59	1113561,08	3		784	635008,45	1113732,81	3	
140	634952,12	1113570,35	3		785	635007,10	1113728,99	3	
145	634952,34	1113577,16	3		786	635007,02	1113728,63	3	
146	634952,44	1113580,57	3		787	635006,48	1113727,78	3	
147	634952,92	1113585,80	3		788	635006,14	1113726,50	3	
148	634952,96	1113586,65	3		789	635005,96	1113724,38	3	
152	634953,06	1113588,15	3		793	635016,97	1113765,22	3	
153	634953,15	1113588,95	3		796	635014,87	1113759,34	3	
154	634953,26	1113590,40	3		797	635014,62	1113758,76	3	
156	634953,41	1113592,87	3		798	635014,23	1113758,48	3	
157	634953,47	1113593,54	3		799	635013,20	1113758,14	3	
162	634953,49	1113600,44	3		800	635013,01	1113758,02	3	
163	634953,52	1113603,72	3		801	635012,95	1113757,86	3	
164	634952,93	1113606,35	3		802	635013,03	1113755,73	3	
165	634952,73	1113609,54	3		803	635013,52	1113752,11	3	
166	634952,28	1113612,59	3		804	635013,61	1113751,36	3	
167	634951,92	1113615,43	3		805	635013,55	1113750,34	3	
168	634951,85	1113619,71	3		806	635013,04	1113747,85	3	
169	634951,23	1113623,49	3		808	635013,01	1113746,73	3	
173	634950,88	1113623,90	3		809	635012,54	1113744,31	3	
174	634950,31	1113623,94	3		811	635011,69	1113740,92	3	
175	634947,86	1113623,84	3		812	635011,35	1113738,34	3	
177	634944,60	1113623,93	3		813	635010,87	1113735,27	3	
178	634944,48	1113623,90	3		814	635008,89	1113732,57	3	
183	634937,89	1113445,08	3		819	635006,94	1113727,58	3	
184	634937,90	1113445,70	3		820	635006,64	1113726,42	3	
185	634937,53	1113446,18	3		821	635006,46	1113724,34	3	
186	634936,64	1113446,68	3		827	635008,52	1113728,45	3	
189	634935,93	1113447,34	3		830	635009,24	1113727,89	3	
192	634935,78	1113448,01	3		831	635008,42	1113727,95	3	
193	634937,68	1113451,06	3		835	635012,63	1113740,86	3	
196	634939,05	1113453,43	3		836	635013,12	1113740,80	3	
197	634940,48	1113456,02	3		837	635013,50	1113739,80	3	

198	634941,79	1113458,65	3	838	635016,22	1113737,12	3
199	634943,10	1113460,68	3	839	635017,41	1113736,04	3
200	634944,72	1113463,46	3	840	635022,41	1113731,48	3
203	634946,60	1113466,69	4	841	635027,72	1113726,42	3
204	634946,97	1113467,37	3	844	635031,52	1113722,63	3
205	634946,95	1113469,68	3	845	635031,97	1113721,91	3
206	634946,78	1113472,27	3	846	635033,63	1113719,30	3
208	634946,61	1113473,53	3	849	635013,13	1113741,30	3
209	634947,07	1113479,21	3	850	635013,48	1113741,26	3
210	634947,35	1113481,64	3	852	635013,92	1113740,08	3
212	634947,64	1113486,43	3	856	635016,56	1113737,48	3
213	634948,38	1113496,26	3	857	635017,75	1113736,40	3
214	634948,46	1113499,09	3	858	635023,12	1113731,49	3
217	634948,94	1113505,90	3	859	635028,08	1113726,78	3
218	634949,31	1113510,20	3	861	635031,06	1113723,66	3
219	634949,41	1113512,12	3	862	635031,90	1113722,97	3
220	634949,35	1113513,23	3	863	635032,96	1113721,25	3
221	634949,38	1113513,90	3	864	635033,99	1113719,68	3
222	634949,18	1113514,29	3	872	635029,03	1113722,40	3
223	634948,72	1113516,07	3	873	635027,13	1113720,52	3
226	634948,36	1113517,50	3	876	635026,09	1113719,99	3
230	634948,55	1113521,10	3	877	635026,34	1113718,99	3
231	634948,98	1113525,03	3	880	635026,82	1113718,06	3
232	634949,51	1113533,24	3	881	635028,28	1113716,89	3
233	634949,57	1113534,96	3	883	635033,02	1113706,32	3
236	634949,99	1113542,90	3	884	635036,87	1113698,59	3
237	634950,18	1113545,10	3	885	635038,41	1113696,57	3
240	634950,42	1113551,02	3	886	635041,05	1113693,33	3
241	634950,73	1113555,68	3	888	635044,43	1113687,12	3
243	634951,62	1113570,37	3	889	635047,60	1113680,71	3
246	634951,84	1113577,18	3	890	635048,46	1113679,84	3
247	634951,94	1113580,61	3	892	635029,35	1113722,02	3
249	634952,42	1113585,84	3	897	635027,43	1113720,12	3
250	634952,46	1113586,63	3	901	635026,67	1113719,73	3
252	634952,56	1113588,23	3	902	635026,82	1113719,17	3
254	634952,65	1113588,99	3	903	635027,22	1113718,38	3
255	634952,76	1113590,44	3	904	635028,68	1113717,21	3
256	634952,91	1113592,91	3	905	635032,26	1113709,44	3
257	634952,97	1113593,56	3	906	635033,48	1113706,52	3
258	634952,91	1113595,54	3	907	635037,29	1113698,85	3
259	634952,89	1113597,65	3	909	635038,81	1113696,89	3
260	634952,99	1113600,46	3	910	635041,47	1113693,61	3
261	634952,98	1113603,85	3	911	635044,87	1113687,36	3
262	634952,43	1113606,27	3	912	635048,02	1113681,01	3
263	634952,23	1113609,48	3	924	635015,29	1113775,59	3
264	634951,78	1113612,53	3	925	635015,61	1113773,25	3
265	634951,42	1113615,39	3	926	635016,55	1113766,61	3
266	634951,35	1113619,67	3	929	635017,55	1113765,53	3
267	634950,75	1113623,27	3	930	635017,24	1113766,76	3
268	634950,64	1113623,42	3	931	635017,58	1113767,16	3
269	634950,31	1113623,44	3	932	635018,47	1113767,75	3
270	634947,86	1113623,34	3	936	635019,43	1113768,04	3
271	634946,08	1113623,46	3	937	635020,17	1113768,32	3
272	634944,66	1113623,43	3	939	635037,33	1113769,54	3
273	634944,41	1113623,37	3	940	635038,34	1113769,56	3
278	634949,59	1113464,29	3	941	635038,78	1113769,74	3
279	634948,76	1113465,07	3	942	635039,15	1113770,27	3
280	634949,77	1113463,62	3	943	635038,67	1113772,91	3
281	634946,97	1113467,78	8	944	635038,65	1113773,62	3
282	634950,49	1113463,42	3	945	635038,89	1113775,20	3
285	634949,91	1113463,55	3	953	635039,19	1113776,57	3
286	634949,33	1113463,85	3	954	635039,33	1113776,70	3
287	634948,36	1113464,75	3	955	635039,80	1113776,79	3
288	634947,47	1113467,57	8	956	635043,48	1113776,76	3
291	634939,36	1113481,01	3	957	635051,31	1113777,07	3
292	634939,97	1113481,95	3	961	635015,75	1113777,41	3
293	634940,56	1113482,45	3	962	635015,79	1113775,63	3
294	634943,46	1113483,18	3	964	635016,13	1113773,16	3
295	634946,65	1113483,78	3	969	635017,24	1113767,54	3
296	634939,41	1113481,89	3	970	635018,25	1113768,21	3
299	634953,44	1113604,06	3	971	635019,27	1113768,52	3
300	634939,55	1113482,25	3	972	635020,07	1113768,82	3
301	634940,32	1113482,91	3	973	635027,80	1113769,28	3
302	634943,36	1113483,66	3	974	635037,31	1113770,04	3
303	634946,55	1113484,26	3	975	635038,24	1113770,06	3

304	634954,77	1113604,68	3	976	635038,46	1113770,14	3
305	634955,32	1113604,94	3	977	635038,63	1113770,39	3
306	634948,94	1113623,38	3	978	635038,17	1113772,85	3
307	634948,94	1113623,88	3	979	635038,13	1113773,43	3
308	634942,39	1113666,09	3	989	635038,39	1113775,30	3
314	634953,07	1113550,94	3	990	635038,73	1113776,83	3
316	634951,72	1113551,03	3	991	635039,09	1113777,16	3
317	634943,34	1113667,36	3	992	635039,76	1113777,29	3
319	634953,03	1113550,44	3	993	635043,48	1113777,26	3
320	634951,64	1113550,53	3	994	635051,51	1113777,57	3
321	634965,64	1113686,33	3	1000	634992,61	1113795,73	3
322	634986,74	1113711,76	3	1001	634995,17	1113794,03	3
324	634935,75	1113559,20	3	1002	634997,52	1113792,08	3
325	634938,24	1113561,47	3	1010	635000,06	1113789,66	3
326	634939,04	1113561,84	3	1011	635001,59	1113788,15	3
331	634940,43	1113561,72	3	1012	635003,77	1113786,11	3
333	634943,38	1113561,48	3	1013	635006,01	1113784,09	3
334	634946,65	1113561,33	3	1014	635008,36	1113782,12	3
335	634949,37	1113560,92	3	1015	635012,81	1113778,90	3
336	634987,18	1113711,94	3	1016	635014,16	1113777,94	3
339	634987,89	1113712,76	3	1017	635014,85	1113777,53	3
340	634995,91	1113712,69	3	1024	635017,14	1113782,42	3
341	634935,13	1113559,30	3	1025	635017,51	1113784,30	3
342	634937,96	1113561,89	3	1026	635016,96	1113784,96	3
344	634938,94	1113562,36	3	1029	634991,02	1113797,78	3
345	634940,47	1113562,22	3	1030	634992,91	1113796,13	3
346	634943,41	1113561,98	3	1031	634995,47	1113794,43	3
353	634946,69	1113561,83	3	1033	634997,86	1113792,46	3
354	634949,41	1113561,42	3	1034	635000,24	1113790,17	3
355	634995,69	1113713,16	3	1036	635001,93	1113788,51	3
356	634993,93	1113728,65	3	1037	635004,11	1113786,47	3
357	634994,34	1113729,01	3	1038	635006,33	1113784,47	3
358	634953,66	1113587,79	3	1039	635008,66	1113782,52	3
361	634986,91	1113734,61	3	1040	635012,99	1113779,39	3
362	634980,56	1113762,31	3	1041	635014,44	1113778,36	3
364	634980,44	1113762,85	3	1042	635014,97	1113778,05	3
365	634953,74	1113587,29	3	1043	635015,23	1113778,07	3
366	635016,68	1113856,46	3	1044	635015,38	1113778,26	3
367	635027,19	1113850,23	3	1045	635016,66	1113782,54	3
368	635027,64	1113850,50	3	1046	635016,97	1113784,16	3
370	634946,29	1113587,65	3	1047	635016,68	1113784,52	3
371	634944,67	1113587,43	3	1050	635007,60	1113783,40	3
372	634944,28	1113587,33	3	1051	635007,59	1113782,76	3
374	634943,66	1113587,09	3	1052	635010,39	1113807,33	3
375	635033,99	1113844,25	3	1054	635006,95	1113803,89	3
376	635034,43	1113844,52	3	1055	635006,26	1113803,42	3
377	634946,31	1113587,15	3	1056	635000,51	1113799,36	3
378	634944,84	1113586,95	3	1057	634997,38	1113797,41	3
379	634944,65	1113586,90	3	1058	634996,27	1113796,82	3
380	634943,96	1113586,67	3	1060	634995,29	1113796,73	3
382	634959,62	1113630,12	3	1063	634994,24	1113796,96	3
383	634959,06	1113629,94	3	1064	634992,81	1113797,68	3
384	634958,31	1113629,31	3	1065	634992,17	1113798,17	3
385	634958,20	1113628,75	3	1066	634991,23	1113798,69	3
386	634958,51	1113627,56	3	1069	635010,81	1113807,05	3
387	634958,88	1113625,86	3	1070	635007,27	1113803,51	3
388	634958,79	1113622,65	3	1073	635005,77	1113802,49	3
389	634958,09	1113615,28	3	1074	635000,79	1113798,94	3
390	634954,99	1113605,85	3	1075	634997,62	1113796,97	3
395	634959,76	1113629,64	3	1076	634996,41	1113796,34	3
396	634959,30	1113629,50	3	1079	634995,25	1113796,23	3
399	634958,77	1113629,05	3	1080	634994,08	1113796,48	3
401	634958,72	1113628,77	3	1081	634992,55	1113797,26	3
402	634958,99	1113627,68	3	1082	634991,89	1113797,75	3
404	634959,38	1113625,90	3	1088	634988,61	1113822,29	3
405	634959,29	1113622,61	3	1091	634991,04	1113821,60	3
406	634958,59	1113615,18	3	1095	634993,44	1113820,63	3
407	634955,47	1113605,73	3	1103	634988,71	1113822,79	3
410	634953,68	1113596,06	3	1104	634991,20	1113822,08	3
416	634946,12	1113624,78	3	1106	634993,68	1113821,07	3
417	634946,04	1113628,72	3	1109	635005,71	1113841,94	3
418	634945,77	1113631,46	3	1110	635007,29	1113841,27	3
419	634944,58	1113637,03	3	1115	635005,91	1113842,40	3
420	634943,10	1113642,62	3	1116	635007,45	1113841,75	3
421	634942,37	1113647,20	3	1121	635019,53	1113855,08	3

422	634941,98	1113651,93	3	1122	635021,66	1113854,41	3
427	634941,12	1113655,00	3	1126	635024,13	1113852,77	3
430	634940,56	1113656,78	3	1127	635026,51	1113850,90	3
431	634940,18	1113656,76	3	1128	635028,58	1113848,87	3
433	634940,53	1113657,62	3	1131	635029,21	1113848,27	3
434	634942,34	1113664,35	3	1132	635031,75	1113846,05	3
435	634944,88	1113672,02	3	1137	635032,81	1113845,39	3
436	634947,85	1113678,33	3	1138	635034,74	1113843,53	3
437	634948,69	1113680,15	3	1139	635036,07	1113841,48	3
438	634949,51	1113681,36	3	1140	635036,43	1113841,03	3
439	634951,12	1113681,96	3	1141	635038,08	1113840,28	3
440	634954,45	1113683,25	3	1142	635040,24	1113839,32	3
441	634957,28	1113684,33	3	1146	635042,70	1113838,34	3
442	634960,28	1113684,87	3	1147	635045,65	1113837,17	3
443	634962,45	1113685,25	3	1148	635048,81	1113835,89	3
447	634964,15	1113685,99	3	1149	635050,03	1113835,36	3
448	634965,32	1113685,88	3	1151	635050,50	1113835,10	3
451	634966,40	1113685,60	3	1152	635050,52	1113834,39	3
452	634966,35	1113685,25	3	1153	635050,44	1113833,57	3
453	634966,63	1113685,08	3	1154	635050,22	1113833,30	3
454	634966,90	1113685,27	3	1155	635050,64	1113832,59	3
455	634967,02	1113685,16	3	1156	635051,01	1113834,97	3
456	634967,51	1113683,65	3	1157	635016,97	1113856,41	3
457	634969,91	1113676,97	3	1158	635017,99	1113856,09	3
458	634972,86	1113669,87	3	1159	635021,88	1113854,87	3
459	634975,26	1113665,29	3	1160	635024,43	1113853,17	3
463	634945,62	1113624,74	3	1161	635026,85	1113851,28	3
464	634945,54	1113628,70	3	1162	635028,92	1113849,23	3
466	634945,27	1113631,38	3	1163	635030,21	1113848,07	3
467	634944,10	1113636,91	3	1164	635032,05	1113846,45	3
469	634942,62	1113642,52	3	1165	635051,73	1113832,44	3
470	634941,87	1113647,14	3	1166	635033,11	1113845,79	3
471	634941,48	1113651,85	3	1171	635035,12	1113843,85	3
472	634940,64	1113654,86	3	1175	635036,47	1113841,78	3
473	634940,19	1113656,26	3	1176	635036,75	1113841,43	3
474	634939,42	1113656,20	3	1177	635037,59	1113841,05	3
476	634940,05	1113657,78	3	1178	635040,44	1113839,78	3
477	634941,86	1113664,49	3	1179	635043,03	1113838,74	3
478	634944,42	1113672,20	3	1180	635045,83	1113837,63	3
479	634947,39	1113678,55	3	1181	635049,01	1113836,35	3
480	634948,25	1113680,39	3	1182	635050,36	1113835,75	3
482	634951,46	1113682,61	3	1183	635051,00	1113835,38	3
483	634954,27	1113683,71	3	1184	635051,02	1113834,28	3
484	634957,14	1113684,81	3	1185	635050,95	1113833,41	3
486	634960,20	1113685,37	3	1186	635050,81	1113833,24	3
488	634962,31	1113685,73	3	1187	635051,08	1113833,00	3
493	634965,44	1113686,38	3	1188	634993,63	1113795,05	3
498	634966,94	1113685,98	3	1189	634993,96	1113795,43	3
500	634967,46	1113685,44	3	1190	635031,14	1113844,77	3
502	634967,99	1113683,81	3	1191	635030,90	1113844,51	3
503	634970,37	1113677,15	3	1192	635030,41	1113843,48	3
504	634973,32	1113670,09	3	1193	635030,32	1113842,80	3
506	634975,76	1113665,41	3	1194	635030,68	1113842,05	3
513	634964,00	1113686,74	3	1195	634994,74	1113796,34	3
514	634963,95	1113687,09	3	1196	635032,08	1113845,06	3
515	634964,14	1113687,57	3	1197	635031,32	1113844,23	3
516	634966,02	1113690,09	3	1198	635030,89	1113843,34	3
517	634967,94	1113692,45	3	1199	635030,84	1113842,88	3
518	634969,70	1113694,81	3	1203	635031,10	1113842,34	3
519	634972,48	1113697,97	3	1208	634979,70	1113762,47	3
520	634974,48	1113700,45	3	1209	634981,27	1113762,19	3
521	634976,34	1113702,75	3	1210	634995,12	1113796,77	3
522	634978,35	1113704,82	3	1211	634979,62	1113762,99	3
523	634980,45	1113707,11	3	1212	634981,33	1113762,69	3
524	634982,76	1113709,13	3	1214	634947,22	1113466,79	3
526	634985,09	1113710,86	3	1215	634947,47	1113467,38	3
527	634986,42	1113711,63	3	1217	635025,99	1113768,67	3
528	634988,88	1113712,61	3	1218	635035,40	1113769,39	3
529	634990,01	1113712,83	3	1219	635029,13	1113768,88	3
530	634990,52	1113712,46	3	1220	634949,88	1113464,14	3
531	634991,66	1113711,10	3	1221	634950,91	1113464,03	3
534	634992,16	1113710,26	3	1222	635036,07	1113769,44	3
537	634963,54	1113686,52	3	1223	634950,10	1113464,57	3
538	634963,43	1113687,15	3	1224	634947,52	1113483,98	3
539	634963,70	1113687,81	3	1225	634947,55	1113484,49	3

540	634965,62	1113690,39	3	1226	634950,19	1113513,43	3
541	634967,54	1113692,75	3	1227	634950,15	1113512,93	3
542	634969,32	1113695,13	3	1228	634949,86	1113512,96	3
543	634972,10	1113698,29	3	1233	634949,86	1113513,46	3
544	634974,10	1113700,77	3	1234	634950,91	1113550,70	3
545	634975,96	1113703,09	3	1235	634950,93	1113551,20	3
546	634977,99	1113705,16	3	1239	634951,07	1113560,86	3
547	634980,11	1113707,47	3	1240	634951,10	1113561,36	3
548	634982,44	1113709,51	3	1241	634952,42	1113587,04	3
549	634984,81	1113711,28	3	1242	634952,92	1113587,10	3
550	634986,20	1113712,09	3	1243	634952,96	1113587,61	3
551	634988,89	1113713,12	3	1244	634952,44	1113587,54	3
552	634990,13	1113713,37	3	1245	634953,41	1113595,48	3
553	634990,86	1113712,82	3	1246	634953,39	1113597,26	3
554	634992,06	1113711,40	3	1247	634946,28	1113623,95	3
563	634992,82	1113710,56	3	1248	634945,77	1113623,95	3
566	635001,24	1113716,17	3	1249	634949,01	1113681,51	3
567	635005,38	1113718,01	3	1250	634949,38	1113681,85	3
574	635006,27	1113718,67	3	1251	634963,70	1113686,34	3
575	635006,46	1113719,54	3	1252	634964,23	1113686,49	3
578	635004,27	1113721,96	3	1253	634992,37	1113710,91	3
581	635001,17	1113724,25	3	1254	634992,62	1113710,48	3
582	634999,22	1113725,69	3	1255	634997,29	1113713,64	3
583	634996,92	1113727,36	3	1256	634997,71	1113713,92	3
584	634994,77	1113728,79	3	1257	635005,73	1113720,56	3
585	634992,15	1113730,13	3	1258	635006,20	1113720,05	3
589	634989,48	1113731,61	3	1259	635007,38	1113728,25	3
590	634986,59	1113733,14	3	1260	635007,56	1113728,73	3
591	634986,43	1113733,46	3	1261	634983,48	1113762,14	3
592	634986,91	1113735,10	3	1268	634983,48	1113762,64	3
598	634986,70	1113735,23	3	1269	634990,64	1113797,45	3
599	634985,84	1113734,18	3	1273	634990,97	1113798,25	3
603	634985,62	1113736,19	3	1275	634990,98	1113798,75	3
604	634985,43	1113740,49	3	1277	634994,48	1113819,95	3
605	634985,28	1113744,87	3	1278	634994,76	1113820,37	3
609	634984,78	1113749,37	3	1279	635007,87	1113841,12	3
610	634984,39	1113753,64	3	1280	635008,10	1113841,57	3
611	634984,02	1113758,24	3	1281	635017,00	1113855,88	3
612	634983,98	1113762,38	3	1282	635032,49	1113845,59	3
613	634983,98	1113767,29	3	1283	635032,06	1113845,86	3
615	634984,22	1113771,67	3	1284	635015,27	1113777,57	3
616	634984,88	1113775,93	3	1285	635015,86	1113778,07	3
617	634985,64	1113780,44	3	1286	635016,97	1113767,20	3
618	634986,03	1113782,74	3	1287	635016,93	1113765,78	3
620	634987,70	1113788,21	3	1289	635030,84	1113723,13	3
622	634988,06	1113789,40	3	1290	635030,50	1113723,50	3
623	634990,44	1113795,41	3	1292	635031,90	1113709,01	3
624	634990,65	1113796,53	3	1295	635031,69	1113709,47	3
627	634991,09	1113799,32	3	1296	634938,39	1113444,35	3
628	634991,00	1113800,21	3	1297	634937,89	1113444,35	3
629	634991,12	1113804,01	3	1298	634939,56	1113480,93	3
630	634991,27	1113808,26	3	1299	634939,10	1113481,11	3
631	634991,65	1113811,90	3	1300	634953,47	1113550,91	3
632	634991,83	1113812,98	3	1301	634953,43	1113550,41	3
633	634992,02	1113813,56	3	1302	634936,13	1113558,52	3
634	634992,64	1113815,69	3	1303	634935,69	1113558,28	3
635	634993,38	1113817,27	3	1304	634954,69	1113587,90	3
636	634994,45	1113819,02	3	1305	634954,75	1113587,40	3
637	634995,04	1113819,88	3	1306	634943,59	1113586,22	3
638	634995,68	1113820,85	3	1307	634943,21	1113586,54	3
639	634996,80	1113822,46	3	1308	634960,07	1113629,74	3
640	634996,54	1113825,08	3	1309	634959,91	1113630,22	3
641	635001,65	1113829,89	3	1310	634943,78	1113623,22	3
642	635003,40	1113832,59	3	1311	634943,66	1113623,70	3
643	635006,90	1113838,00	3	1312	634948,56	1113682,42	3
644	635008,45	1113841,16	3	1313	634948,28	1113682,02	3
645	635011,72	1113847,10	3	1314	634975,77	1113664,53	3
646	635013,93	1113851,87	3	1315	634975,27	1113664,53	3
647	635015,91	1113854,42	3	1319	634993,24	1113709,32	3
652	634992,58	1113711,00	3	1321	634992,80	1113709,08	3
654	634996,83	1113713,95	3	1322	635001,73	1113706,07	3
656	635001,00	1113716,61	3	1323	635001,69	1113705,57	3
657	635005,12	1113718,45	3	1324	634979,57	1113763,00	3
660	635005,83	1113718,97	3	1325	634979,49	1113762,50	3
662	635005,94	1113719,48	3	1326	634987,66	1113822,87	3

665	635005,75	1113719,85	3	1327	634987,49	1113822,38	3
668	635003,95	1113721,58	3	1328	635004,54	1113842,99	3
669	635000,78	1113723,91	3	1329	635004,34	1113842,53	3
670	634998,92	1113725,29	3	1330	635012,09	1113857,17	3
671	634996,64	1113726,94	3	1331	635012,01	1113856,67	3
672	634994,51	1113728,35	3	1333	635036,06	1113769,94	3
673	634991,91	1113729,69	3	1334	635048,21	1113776,95	3
674	634989,24	1113731,17	3	1335	635051,81	1113832,84	3
675	634986,23	1113732,78	3	1337	635051,71	1113832,36	3
676	634985,87	1113733,43	3	1339	635011,10	1113807,71	3
678	634985,34	1113733,90	3	1340	635010,64	1113807,91	3
679	634985,12	1113736,15	3	1341	635016,40	1113785,10	3
680	634984,93	1113740,47	3	1342	635016,28	1113784,62	3
681	634984,78	1113744,83	3	1345	635052,05	1113777,01	3
682	634984,28	1113749,31	3	1347	635051,69	1113776,67	3
684	634983,89	1113753,60	3	1348	635036,05	1113718,53	3
685	634983,52	1113758,22	3	1349	635035,81	1113718,09	3
687	634983,48	1113767,31	3	1350	635031,29	1113708,75	3
688	634983,72	1113771,73	3	1384	635031,09	1113709,21	3
689	634984,38	1113776,01	3	1385	635049,00	1113680,02	3
690	634985,14	1113780,52	3	1386	635048,64	1113679,66	3
691	634985,55	1113782,86	3	1387	635009,57	1113728,37	3
696	634986,88	1113787,27	3	1388	635009,54	1113728,03	3
698	634987,58	1113789,56	3	1389	634937,68	1113445,98	3
699	634989,96	1113795,55	3	1401	634937,68	1113446,67	3
700	634990,15	1113796,57	3	1402	635049,81	1113777,50	3
701	634990,14	1113797,77	3	1403	635009,08	1113733,67	3
704	634990,45	1113798,64	3	1439	635007,30	1113729,56	3
705	634990,59	1113799,34	3	1440	635034,12	1113719,03	3
706	634990,50	1113800,19	3	1441	635027,28	1113717,69	3
707	634990,62	1113804,03	3	1449	635027,77	1113717,94	3
710	634990,77	1113808,30	3	1465	635028,45	1113717,40	3
711	634991,15	1113811,96	3	1466	635040,51	1113693,99	3
712	634991,35	1113813,10	3	1467	635039,38	1113696,19	3
713	634991,54	1113813,70	3	1468	635046,45	1113683,03	3
716	634992,18	1113815,87	3	1469	635047,85	1113680,46	3
717	634992,94	1113817,51	3	1470	635029,83	1113714,72	3

Préhled kladu grafické části!

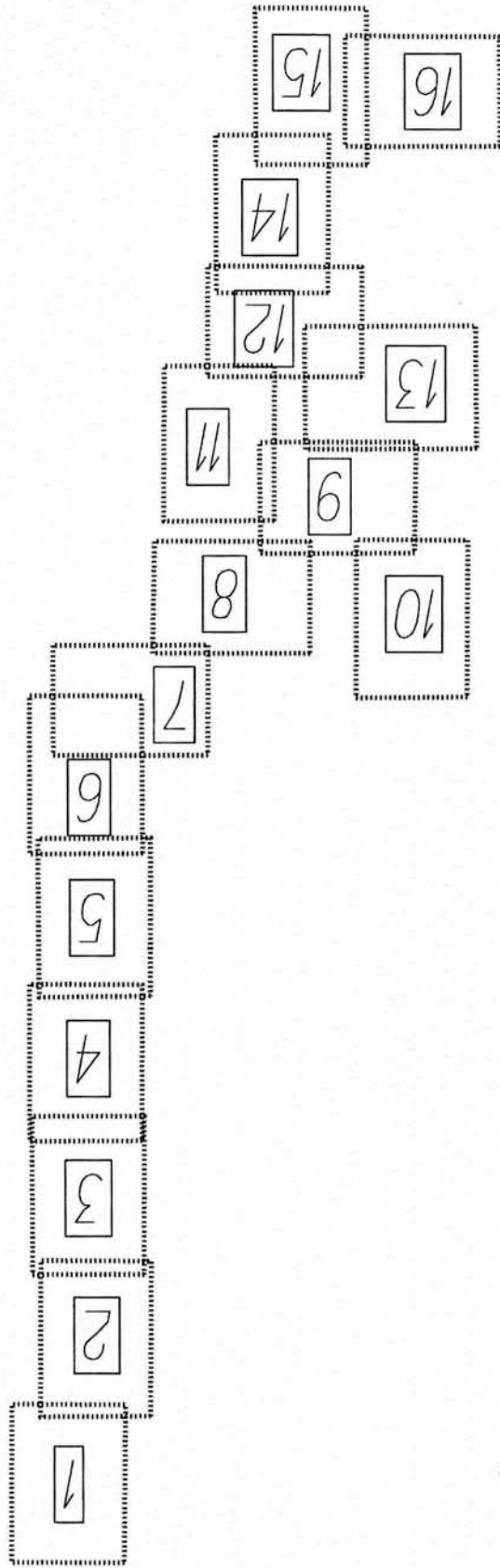

Kč: Jitka u Nohrd Město na Moravě
Číslo zakázky: 406-07/2024
ZPWL: 406





482/3

252/2

252/9

252/13

252/6

25

25

25

50/5

102

102

100



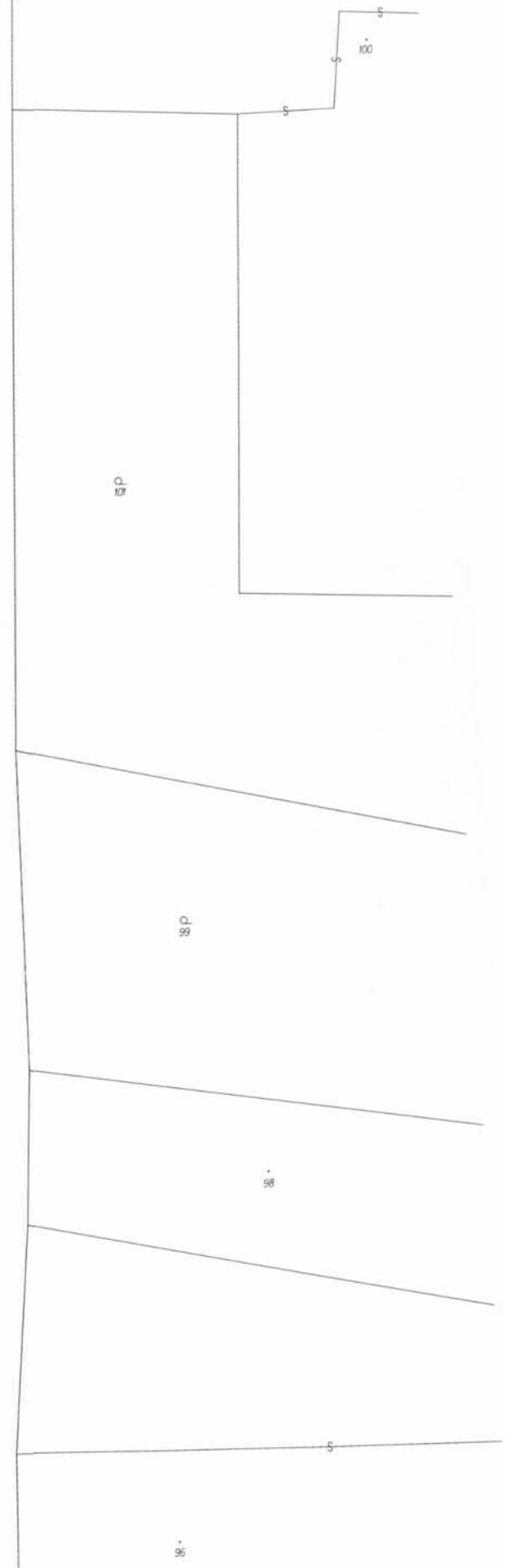
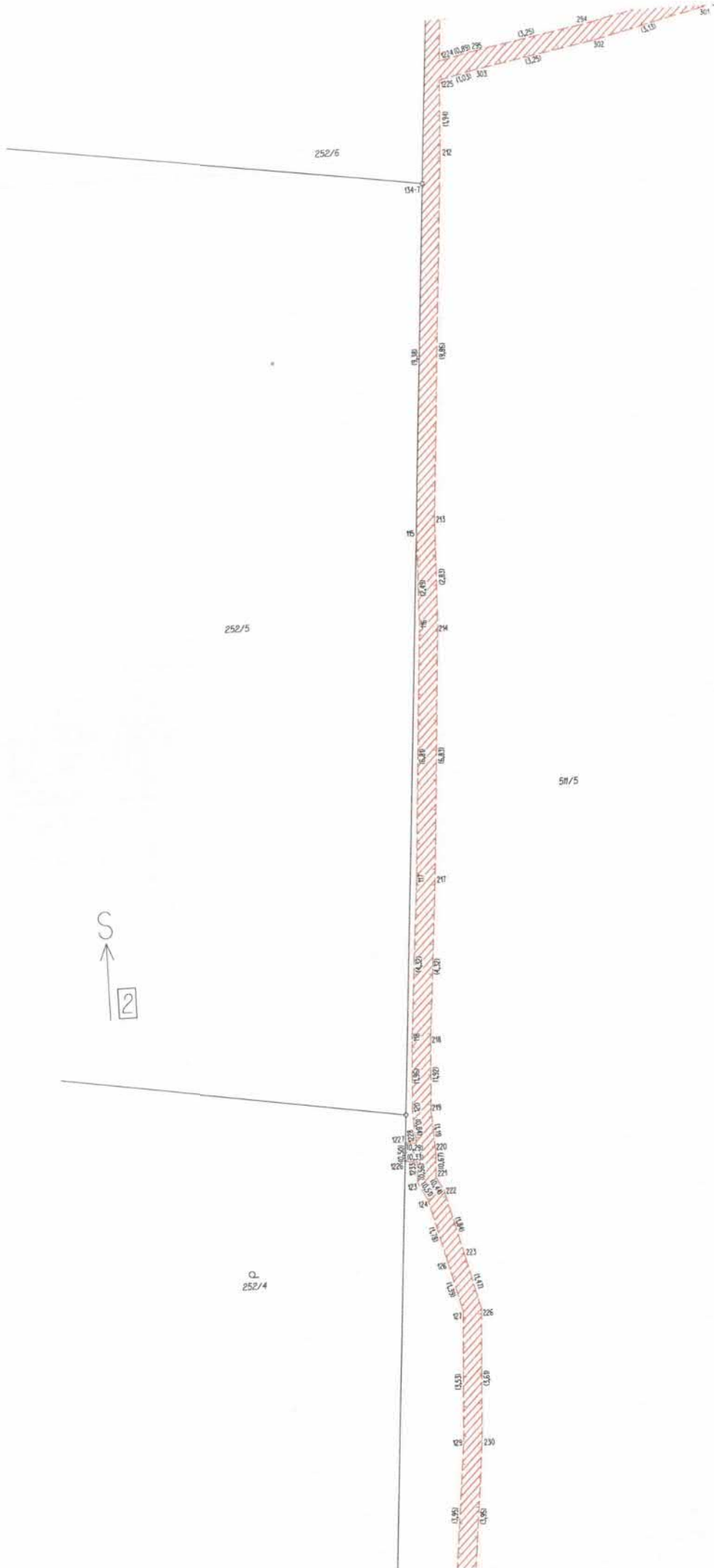

Q
252/4

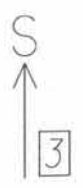

252/2

51/5

Q
253/3

Q
253/1

Q
97

256/1

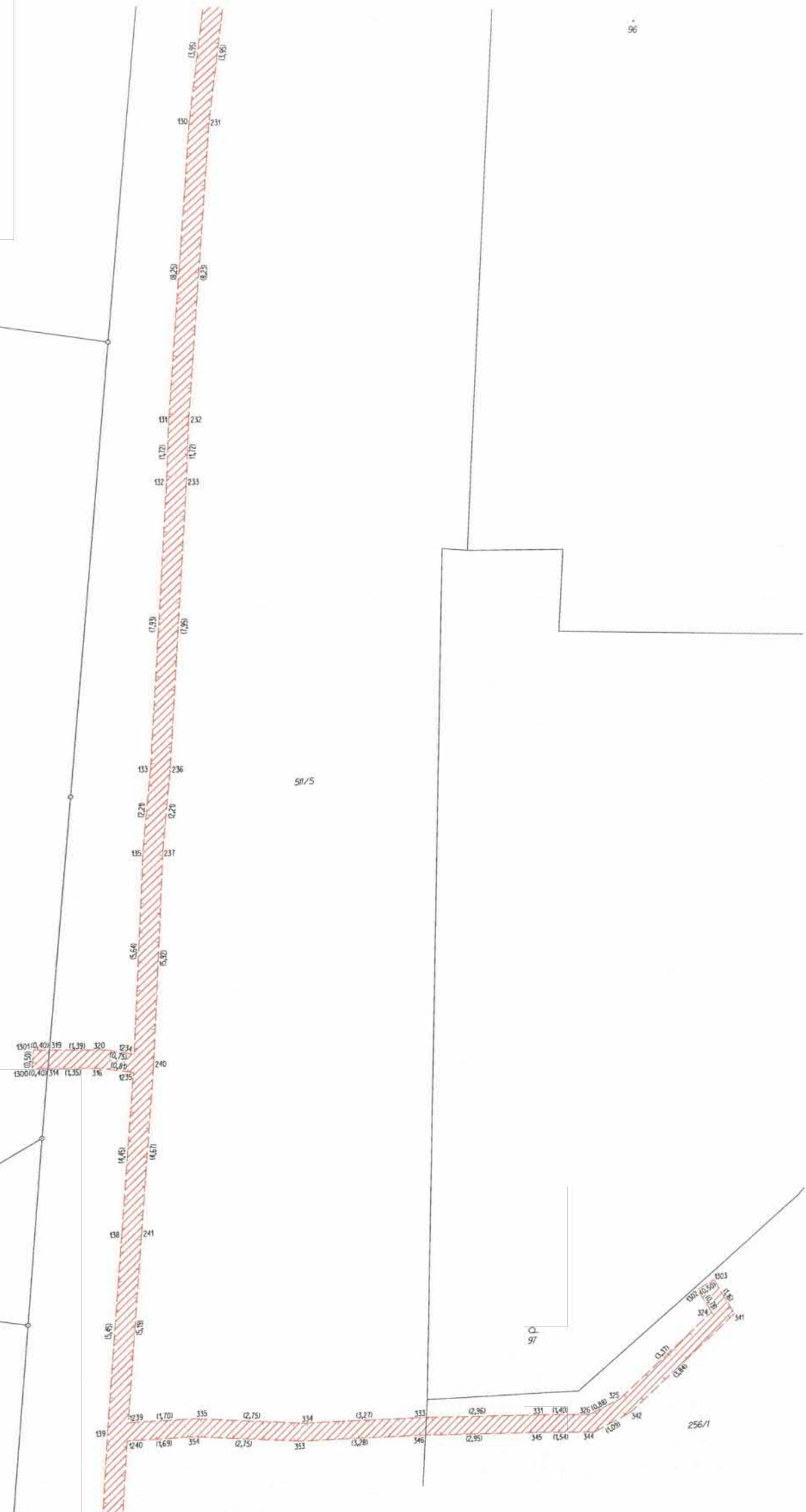



Q.
251/1

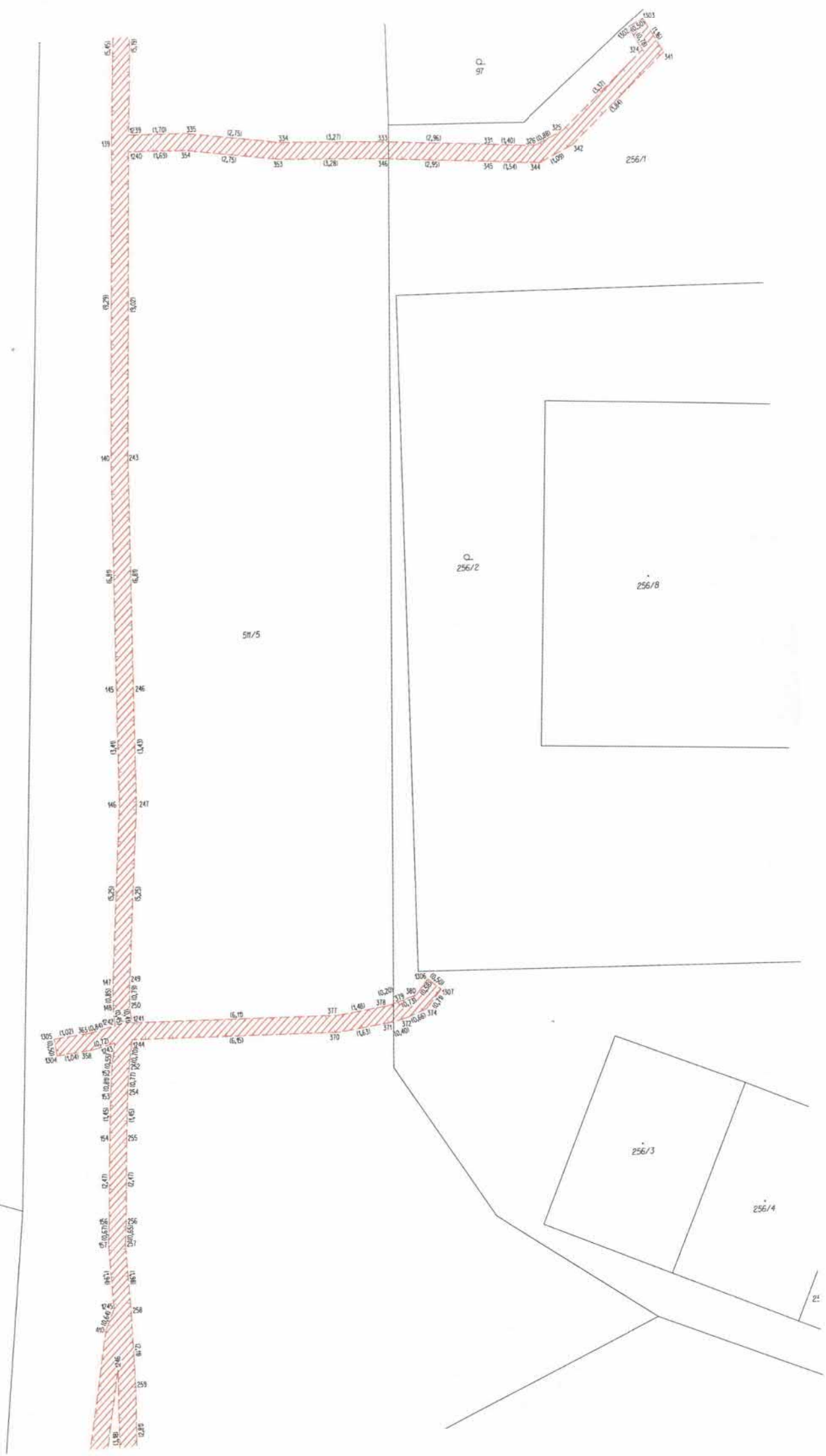



94

Q 255

Q 93/1

93/2

89/6

89/2

5m/5

335/7

109

105/1

105/2

5

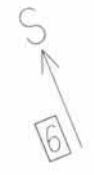

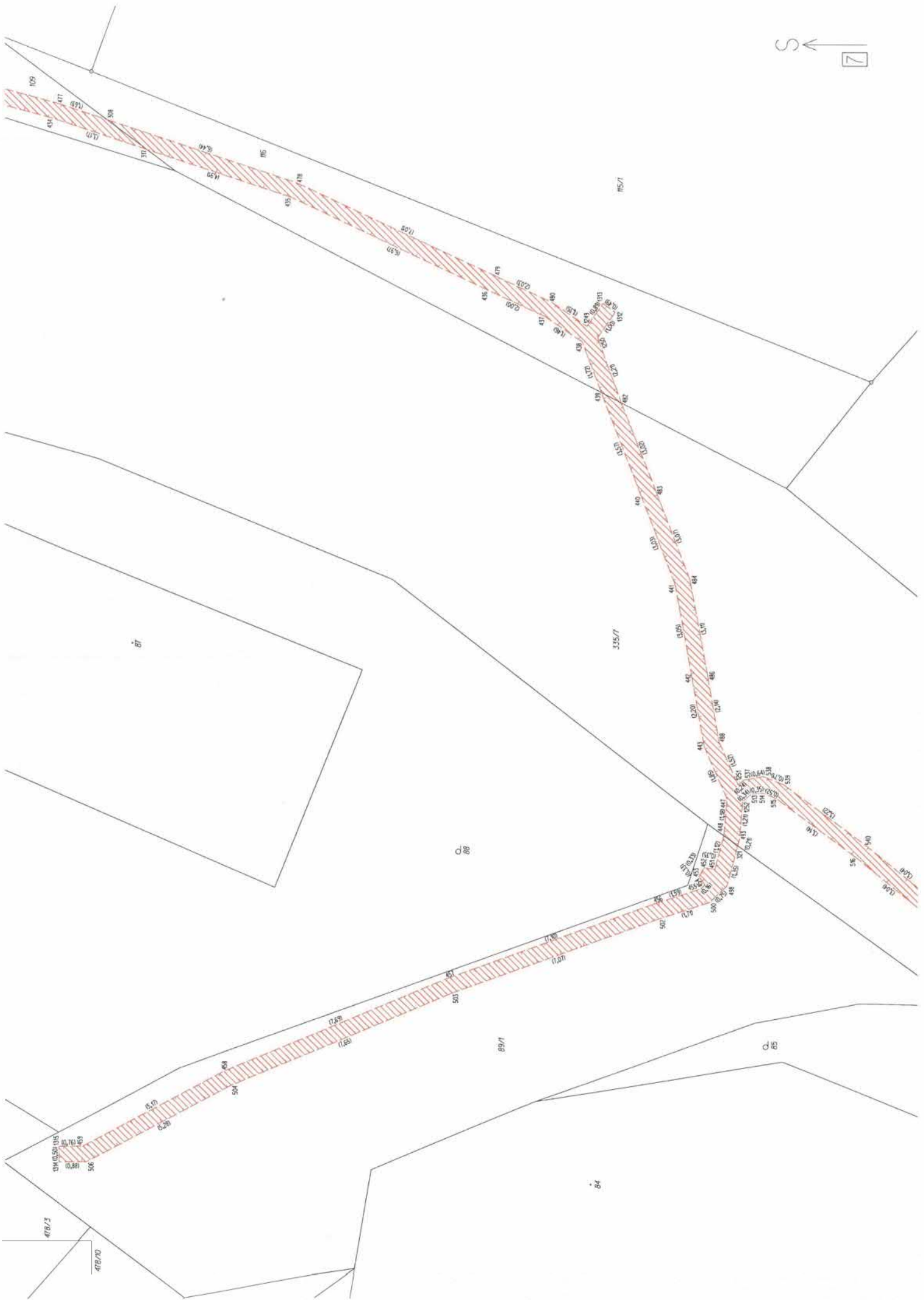

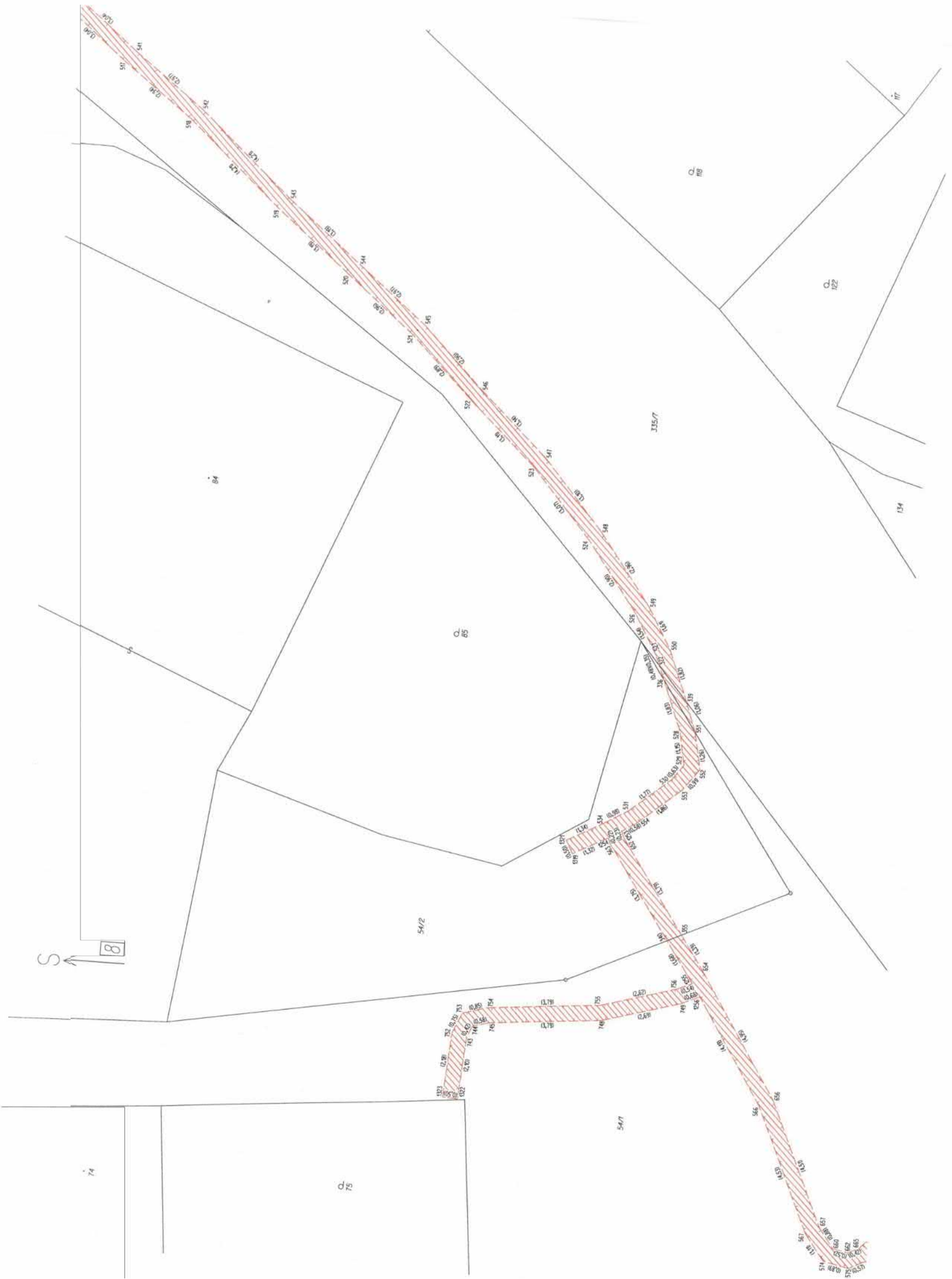





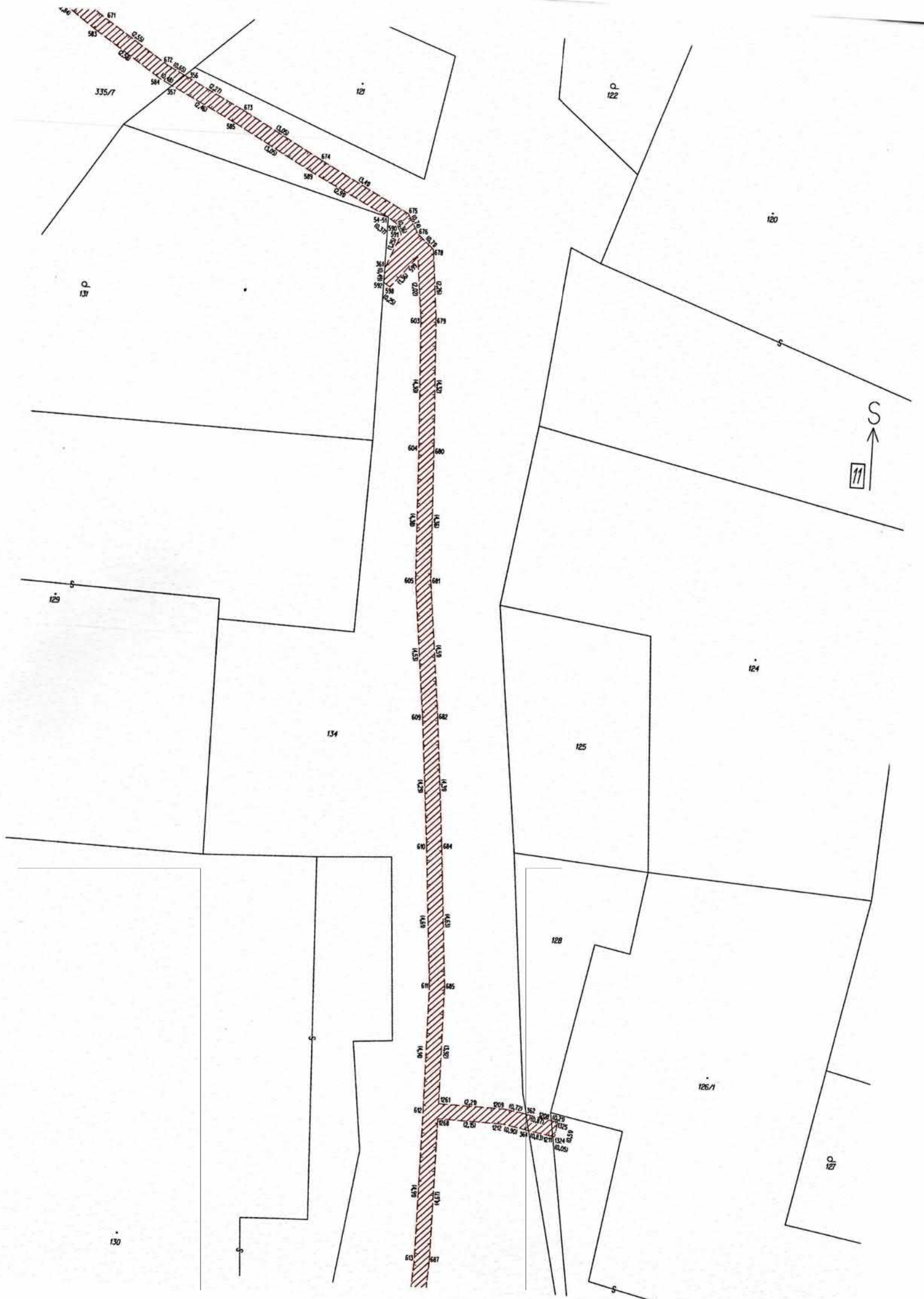

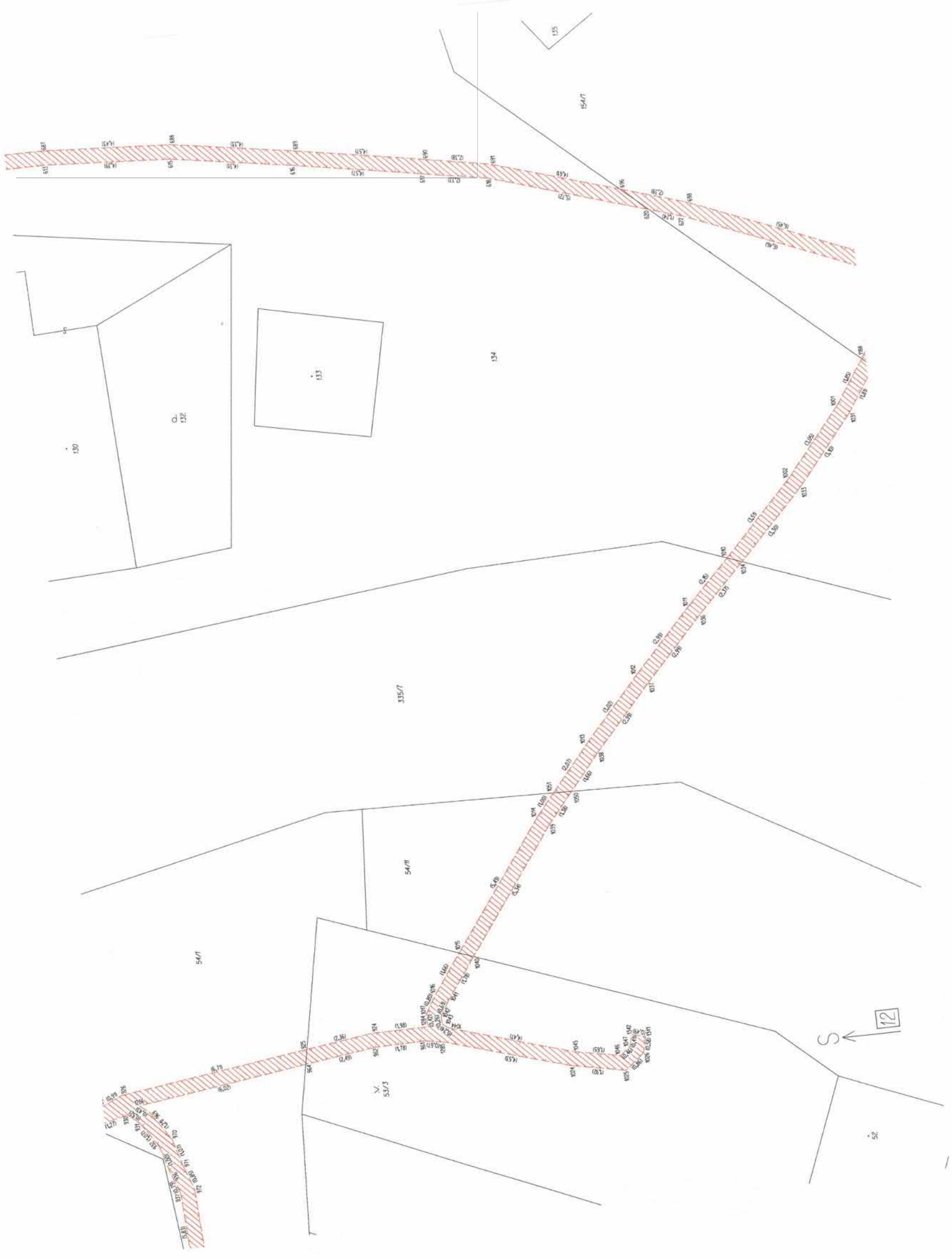





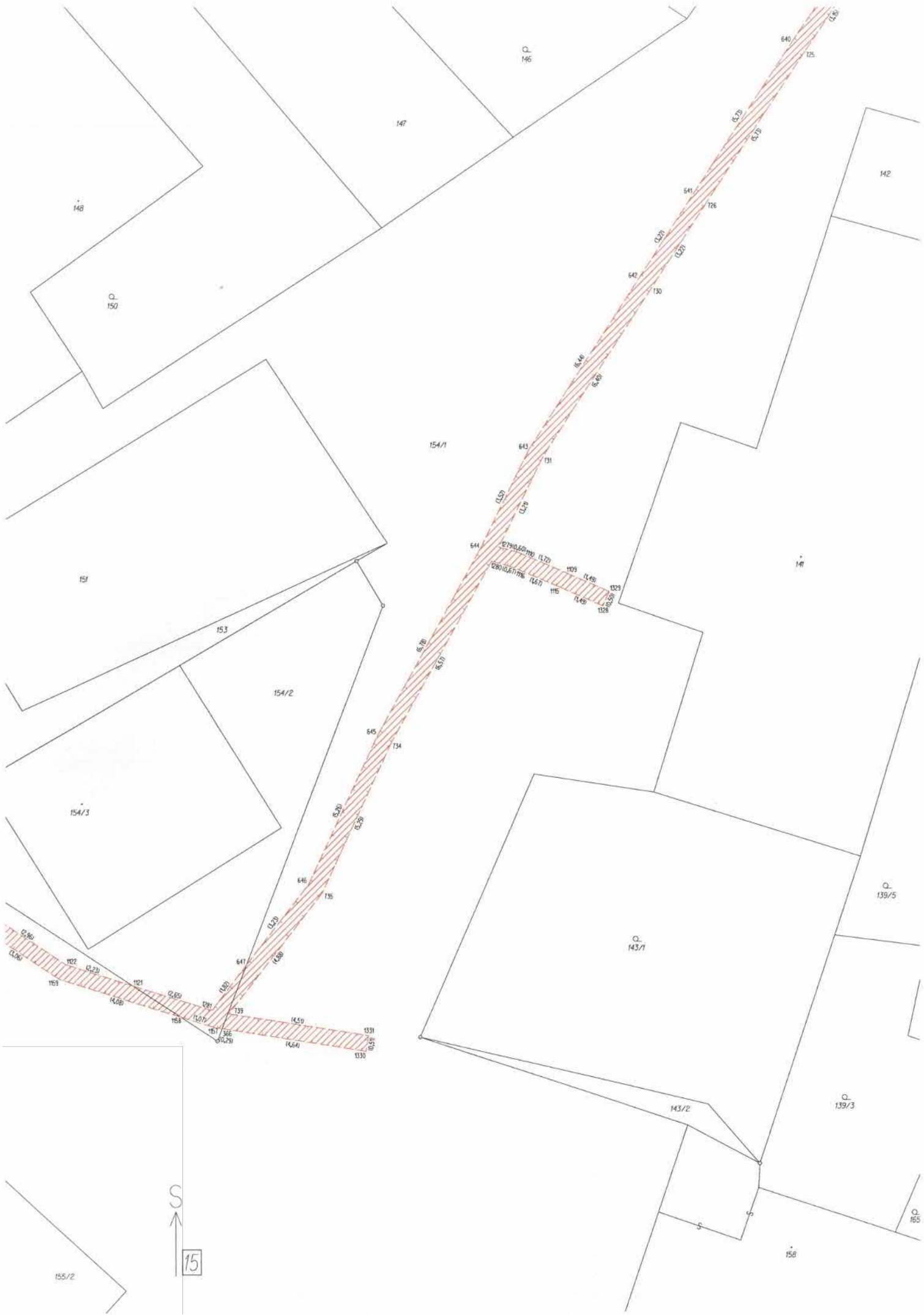

S

15

155/2

148

Q. 150

147

Q. 146

142

151

153

154/1

154/2

154/3

141

645

134

Q. 143/1

Q. 139/5



143/2

Q. 139/3

158

Q. 165

