

Pozemkový fond České republiky

Sídlo: Praha 3, Husinecká 1024/11a, PSČ 130 00

zastoupený Ing. Alenou Pitelkovou, vedoucí územního pracoviště PF ČR v Chebu,

Mánesova 11, 350 02 Cheb

IČ: 45797072

DIČ: CZ45797072

Zapsán v obchodním rejstříku vedeném Městským soudem v Praze, odd. A, vložka 6664

Bankovní spojení: GE Money Bank a.s. Cheb, číslo účtu 30502634/0600

(dále jen „pronajímatel“)

- na straně jedné –

a

Biohovězí s.r.o.

Sídlo: Hazlov 453, PSČ: 351 32

IČ: 263 45 595

Zapsaná v obchodním rejstříku, vedeném Krajským soudem v Plzni, odd. C, vložka 14337

zastoupena na základě plné moci ze dne 30.5.2006 Ing. Františkem Holubem,
bytem Třebeň 49, PSČ 35

(dále jen "nájemce")

- na straně druhé -

uzavírají tento

**dodatek č. 2
k nájemní smlouvě č. 281 N 08/02**

Čl. I

Smluvní strany uzavřely dne 16.12.2008 nájemní smlouvu č. 281N08/02 (dále jen „smlouva“).

Čl. II

Na základě smlouvy (dodatku č. 1) je nájemce povinen platit pronajímateli roční nájemné ve výši 1.690,- Kč (slovy: jedentisícšestsetdevadesát korun českých). Nájemné se platí ročně pozadu vždy k 1.10. běžného roku. Nájemné splatné k 1.10.2009 činí 1.139,- Kč.

Od 1.10.2009 se rozšiřuje předmět nájmu o následující pozemky:

- přechod z NS HRDP č. 336N04/02:

obec	kat. území	druh evidence	parcela č.	výměra	druh pozemku
Aš	Aš	KN-poz.	1350/2	2989	t.t.p.
Aš	Aš	KN-poz.	1357/1	11855	t.t.p.
Aš	Aš	KN-poz.	1816/2	1910	ost.plocha
Aš	Aš	KN-poz.	1821/1	36986	orná půda
Aš	Aš	KN-poz.	1849	34547	orná půda
Aš	Aš	KN-poz.	2011/1	81587	orná půda
Aš	Aš	KN-poz.	2011/2	11637	orná půda
Aš	Aš	KN-poz.	2389/1	54446	t.t.p.
Aš	Aš	KN-poz.	2389/2	6478	t.t.p.
Podhradí	Podhradí u Aše	KN-poz.	917/5-GP	638	orná půda
Podhradí	Podhradí u Aše	KN-poz.	940/4-GP	75	orná půda

Aš	Verněřov u Aše	KN-poz.	435/2	10448	orná půda
Aš	Verněřov u Aše	KN-poz.	447	26058	orná půda
Aš	Verněřov u Aše	KN-poz.	655/4	273	orná půda
Aš	Verněřov u Aše	KN-poz.	655/5	624	orná půda
Celkem:				280551 m2	

- přechod z NS č. 171N06/02 (aktualizace NS):

obec	kat. území	druh evidence	parcela č.	výměra	druh pozemku
Aš	Aš	KN-poz.	481/4	42350	t.t.p.
Aš	Aš	KN-poz.	608/1	9755	zahrada
Aš	Aš	KN-poz.	664/1	9015	ost.plocha
Aš	Aš	KN-poz.	664/4	4785	ost.plocha
Aš	Aš	KN-poz.	746/1	23250	ost.plocha
Aš	Aš	KN-poz.	746/4	14385	ost.plocha
Aš	Aš	KN-poz.	830/4	39193	t.t.p.
Aš	Aš	KN-poz.	830/8	8979	t.t.p.
Aš	Aš	KN-poz.	2389/7	6000	t.t.p.
Aš	Aš	KN-poz.	2424/1	9597	t.t.p.
Aš	Aš	KN-poz.	2454/12	8710	t.t.p.
Aš	Aš	KN-poz.	2459/1	10083	t.t.p.
Aš	Aš	KN-poz.	2459/14	670	t.t.p.
Aš	Aš	KN-poz.	2914/3	19649	orná půda
Aš	Doubrava u Aše	KN-poz.	351/1	223	t.t.p.
Aš	Doubrava u Aše	KN-poz.	354/5	13921	ost.plocha
Podhradí	Podhradí u Aše	KN-poz.	830	2657	vodní plocha-mokř.
Podhradí	Podhradí u Aše	KN-poz.	857	791	ost.plocha
Aš	Mokřiny	KN-poz.	50/1	2795	t.t.p.
Aš	Mokřiny	KN-poz.	136	5425	t.t.p.
Aš	Nový Žďár	KN-poz.	6/3	32223	t.t.p.
Aš	Nový Žďár	KN-poz.	158/3	6453	t.t.p.
Aš	Dolní Paseky	KN-poz.	26/1	3486	ost.plocha
Aš	Dolní Paseky	KN-poz.	26/4	916	ost.plocha
Aš	Dolní Paseky	KN-poz.	32/1	827	ost.plocha
Aš	Dolní Paseky	KN-poz.	42	309	zahrada
Aš	Dolní Paseky	KN-poz.	46/2	198	ost.plocha
Aš	Dolní Paseky	KN-poz.	107	151	ost.plocha
Aš	Dolní Paseky	KN-poz.	109/1	3007	t.t.p.
Aš	Dolní Paseky	KN-poz.	109/4	1028	t.t.p.
Aš	Dolní Paseky	KN-poz.	109/6	96	ovoc.sad
Aš	Dolní Paseky	KN-poz.	115	3737	ost.plocha
Aš	Dolní Paseky	KN-poz.	192/1	2613	ost.plocha
Aš	Dolní Paseky	KN-poz.	193	234	ost.plocha
Aš	Dolní Paseky	KN-poz.	194	216	ost.plocha
Aš	Dolní Paseky	KN-poz.	280/2	3534	ost.plocha
Aš	Dolní Paseky	KN-poz.	526	827	ost.plocha
Aš	Dolní Paseky	KN-poz.	527	539	ost.plocha
Aš	Dolní Paseky	KN-poz.	1051	270	ost.plocha
Aš	Dolní Paseky	KN-poz.	1345/1	16193	ost.plocha
Aš	Dolní Paseky	KN-poz.	1345/2	500	ost.plocha
Aš	Dolní Paseky	KN-poz.	1345/3	974	ost.plocha
Aš	Dolní Paseky	KN-poz.	1858/1	3054	ost.plocha
Aš	Dolní Paseky	KN-poz.	1859	1996	ost.plocha
Aš	Dolní Paseky	KN-poz.	1860	432	t.t.p.
Aš	Dolní Paseky	KN-poz.	1865	455	ost.plocha
Aš	Dolní Paseky	KN-poz.	1880/1	14316	ost.plocha
Aš	Dolní Paseky	KN-poz.	1880/4	3313	ost.plocha
Aš	Dolní Paseky	KN-poz.	1891	588	ost.plocha
Aš	Dolní Paseky	KN-poz.	1892	2005	ost.plocha
Aš	Dolní Paseky	KN-poz.	1894	342	ost.plocha

Aš	Dolní Paseky	KN-poz.	1895	3278	ost.plocha
Aš	Dolní Paseky	KN-poz.	1896	162	ost.plocha
Aš	Dolní Paseky	KN-poz.	1897	216	ost.plocha
Aš	Dolní Paseky	KN-poz.	1898	3974	ost.plocha
Aš	Dolní Paseky	KN-poz.	1899	180	ost.plocha
Aš	Dolní Paseky	KN-poz.	1900	1027	ost.plocha
Aš	Dolní Paseky	KN-poz.	1905/3	894	ost.plocha
Aš	Dolní Paseky	KN-poz.	1906	593	ost.plocha
Aš	Dolní Paseky	KN-poz.	1907	701	ost.plocha
Aš	Dolní Paseky	KN-poz.	1908	2572	ost.plocha
Aš	Dolní Paseky	KN-poz.	1943	432	ost.plocha
Aš	Dolní Paseky	KN-poz.	1998/2	2755	ost.plocha
Aš	Dolní Paseky	KN-poz.	2002	3230	ost.plocha
Aš	Dolní Paseky	KN-poz.	2003/1	1288	ost.plocha
Aš	Horní Paseky	KN-poz.	43	3111	vod.plocha-mokř.
Aš	Horní Paseky	KN-poz.	888/2	622	t.t.p.
Aš	Horní Paseky	KN-poz.	1188	3776	ost.plocha
Aš	Horní Paseky	KN-poz.	1216	683	ost.plocha
Aš	Vernéřov u Aše	KN-poz.	1219	3794	vod.plocha-mokř.
Aš	Vernéřov u Aše	KN-poz.	1320	593	t.t.p.
Celkem:				370946 m2	

Nedílnou součástí dodatku jsou výpisy ze souboru popisných informací KN z databáze PF ČR a GP č. 234-012/09.

Čl. III

Smluvní strany se dohodly na tom, že s ohledem na skutečnosti uvedené v čl. II tohoto dodatku se nově stanovuje **výše ročního nájemného** na částku **15.958,- Kč** (slovy: patnácttisícdevětsetpadesátosm korun českých).

K **1.10.2010** je nájemce povinen zaplatit částku **15.958,- Kč** (slovy: patnácttisícdevětsetpadesátosm korun českých).

Výpočet nájemného je nedílnou součástí tohoto dodatku.

Nájemné bude hrazeno převodem na účet pronajímatele, který je veden ÚP PF ČR Cheb u **GE Money Bank a.s. Cheb, č.ú.čtu 30502634/0600**. Při platbě nájemného je nutné uvést **variabilní symbol: 281 1 08 02**.

Zaplacením se rozumí připsání placené částky na účet pronajímatele.

Nedodrží-li nájemce lhůtu pro úhradu nájemného, je povinen podle ustanovení § 517 zákona č. 40/1964 Sb., občanský zákoník, ve znění pozdějších předpisů, zaplatit pronajímateli úrok z prodlení.

Prodlení nájemce s úhradou nájemného delší než 60 dnů se považuje za porušení smlouvy, které zakládá právo pronajímatele od smlouvy odstoupit.

Čl. IV

Tento dodatek nabývá platnosti a účinnosti dnem podpisu oběma smluvními stranami.

Čl. V

Tento dodatek je vyhotoven ve třech stejnopisech, z nichž každý má platnost originálu. Jeden stejnopis přebírá nájemce a ostatní jsou určeny pro pronajímatele.

Čl. VI

Smluvní strany po přečtení tohoto dodatku prohlašují, že s jeho obsahem souhlasí a že je shodným projevem jejich vážné a svobodné vůle, a na důkaz toho připojují své podpisy.

V Chebu dne: 14. 8. 2009

Pozemkový fond ČR

.....
Pozemkový fond České republiky,
zastoupený vedoucí ÚP Cheb
Ing. Alenou Pitelkovou

pronajímatel

.....
[Redacted signature area]

.....
Biohovězí s.r.o.
zastoupené zmocněncem
Ing. Františkem Holubem

nájemce

.....
[Redacted signature area]

nájemní smlouvě č: 281N08/02

Uzavřeno: 16.12.2008 0:00:00

Biohovězí s.r.o.

tabulní symbol: 28110802

Účinná od: 1.2.2009 0:00:00

Hazlov 453

Roční splátka: 1927,0000

Hazlov

8.2009

listr

	parcela	/	díl	parskup	kultura	LV	cena za ha	výměra	%	Nájem
	481	4	0	2	7	10 002	23 400,00 Kč	42350	1,00	990,99 Kč
	608	1	0	2	5	10 002	23 400,00 Kč	9755	1,00	228,27 Kč
	664	1	0	2	14	10 002	23 400,00 Kč	9015	1,00	210,95 Kč
	664	4	0	2	14	10 002	23 400,00 Kč	4785	1,00	111,97 Kč
	746	1	0	2	14	10 002	23 400,00 Kč	23250	1,00	544,05 Kč
	746	4	0	2	14	10 002	23 400,00 Kč	14385	1,00	336,61 Kč
	830	4	0	2	7	10 002	23 400,00 Kč	39193	1,00	917,12 Kč
	830	8	0	2	7	10 002	23 400,00 Kč	8979	1,00	210,11 Kč
	1 350	2	0	2	7	10 002	23 400,00 Kč	2989	1,00	69,94 Kč
	1 357	1	0	2	7	10 002	23 400,00 Kč	11855	1,00	277,41 Kč
	1 816	2	0	2	14	10 002	23 400,00 Kč	1910	1,00	44,69 Kč
	1 821	1	0	2	2	10 002	23 400,00 Kč	36986	1,00	865,47 Kč
	1 849	0	0	2	2	10 002	23 400,00 Kč	34547	1,00	808,40 Kč
	2 011	1	0	2	2	10 002	23 400,00 Kč	81587	1,00	1 909,14 Kč
	2 011	2	0	2	2	10 002	23 400,00 Kč	11637	1,00	272,31 Kč
	2 389	1	0	2	7	10 002	23 400,00 Kč	54446	1,00	1 274,04 Kč
	2 389	2	0	2	7	10 002	23 400,00 Kč	6478	1,00	151,59 Kč
	2 389	7	0	2	7	10 002	23 400,00 Kč	6000	1,00	140,40 Kč
	2 424	1	0	2	7	10 002	23 400,00 Kč	9597	1,00	224,57 Kč
PB	2 454	10	0	2	7	10 002	23 400,00 Kč	1824	1,00	42,68 Kč
	2 454	12	0	2	7	10 002	23 400,00 Kč	8710	1,00	203,81 Kč
PB	2 454	8	0	2	14	10 002	23 400,00 Kč	1997	1,00	46,73 Kč
	2 459	1	0	2	7	10 002	23 400,00 Kč	10083	1,00	235,94 Kč
(z pův. 2459/1)	2 459	14	0	2	7	10 002	23 400,00 Kč	670	1,00	15,68 Kč
PB	2 459	4	0	2	7	10 002	23 400,00 Kč	2321	1,00	54,31 Kč
PB	2 463	4	0	2	7	10 002	23 400,00 Kč	1461	1,00	34,19 Kč
PB	2 514	0	0	2	14	10 002	23 400,00 Kč	5043	1,00	118,01 Kč
PB	2 590	3	0	2	2	10 002	23 400,00 Kč	6800	1,00	159,12 Kč
	2 914	3	0	2	2	10 002	23 400,00 Kč	19649	1,00	459,79 Kč
							<u>1 095 826,68 Kč</u>	<u>468302</u>		<u>10 958,27 Kč</u>
Doubrava u Aše										
	351	1	0	2	7	10 002	13 700,00 Kč	223	1,00	3,06 Kč
	354	5	0	2	14	10 002	13 700,00 Kč	13921	1,00	190,72 Kč
PB	551	1	0	2	14	10 002	13 700,00 Kč	6906	1,00	94,61 Kč
PB	593	3	0	2	14	10 002	13 700,00 Kč	1182	1,00	16,19 Kč
							<u>30 457,84 Kč</u>	<u>22232</u>		<u>304,58 Kč</u>
Kopaniny										
PB	632	0	0	2	14	10 002	23 700,00 Kč	1820	1,00	43,13 Kč
PB	636	0	0	2	14	10 002	23 700,00 Kč	1672	1,00	39,63 Kč
							<u>8 276,04 Kč</u>	<u>3492</u>		<u>82,76 Kč</u>
Podhradí u Aše										
	830	0	0	2	11	10 002	20 500,00 Kč	2657	1,00	54,47 Kč
	857	0	0	2	14	10 002	20 500,00 Kč	791	1,00	16,22 Kč
GP(pův.917/1)	917	5	0	2	2	10 002	20 500,00 Kč	638	1,00	13,08 Kč
GP(pův.940/1)	940	4	0	2	2	10 002	20 500,00 Kč	75	1,00	1,54 Kč
							<u>8 530,05 Kč</u>	<u>4161</u>		<u>85,30 Kč</u>

Mokřiny

Objednání k nájemní smlouvě č: 281N08/02

Uzavřeno: 16.12.2008 0:00:00

Biohovězí s.r.o.

Identifikační symbol: 28110802

Účinná od: 1.2.2009 0:00:00

Hazlov 453

18.2009

Roční splátka: 1927,0000

Hazlov

kastr	parcela /	díl	parskup	kultura	LV	cena za ha	výměra	%	Nájem
	50 1	0	2	7	10 002	22 200,00 Kč	2795	1,00	62,05 Kč
	136 1	0	2	7	10 002	22 200,00 Kč	5425	1,00	120,44 Kč
						18 248,40 Kč	8220		182,48 Kč
Nový Ždár	6 3	0	2	7	10 002	15 200,00 Kč	32223	1,00	489,79 Kč
PB	38 0	0	2	7	10 002	15 200,00 Kč	35329	1,00	537,00 Kč
PB	111 1	0	2	7	10 002	15 200,00 Kč	6296	1,00	95,70 Kč
PB	112 0	0	2	7	10 002	15 200,00 Kč	2416	1,00	36,72 Kč
PB	139 3	0	2	7	10 002	15 200,00 Kč	6029	1,00	91,64 Kč
PB	158 3	0	2	7	10 002	15 200,00 Kč	6453	1,00	98,09 Kč
PB	161 4	0	2	7	10 002	15 200,00 Kč	3262	1,00	49,58 Kč
						139 852,16 Kč	92008		1 398,52 Kč
Dolní Paseky	26 1	0	2	14	10 002	19 300,00 Kč	3486	1,00	67,28 Kč
	26 4	0	2	14	10 002	19 300,00 Kč	916	1,00	17,68 Kč
	32 1	0	2	14	10 002	19 300,00 Kč	827	1,00	15,96 Kč
	42 0	0	2	5	10 002	19 300,00 Kč	309	1,00	5,96 Kč
	46 2	0	2	14	10 002	19 300,00 Kč	198	1,00	3,82 Kč
	107 0	0	2	14	10 002	19 300,00 Kč	151	1,00	2,91 Kč
	109 1	0	2	7	10 002	19 300,00 Kč	3007	1,00	58,04 Kč
	109 4	0	2	7	10 002	19 300,00 Kč	1028	1,00	19,84 Kč
	109 6	0	2	6	10 002	19 300,00 Kč	96	1,00	1,85 Kč
	115 0	0	2	14	10 002	19 300,00 Kč	3737	1,00	72,12 Kč
	192 1	0	2	14	10 002	19 300,00 Kč	2613	1,00	50,43 Kč
	193 0	0	2	14	10 002	19 300,00 Kč	234	1,00	4,52 Kč
	194 0	0	2	14	10 002	19 300,00 Kč	216	1,00	4,17 Kč
	280 2	0	2	14	10 002	19 300,00 Kč	3534	1,00	68,21 Kč
	526 0	0	2	14	10 002	19 300,00 Kč	827	1,00	15,96 Kč
	527 0	0	2	14	10 002	19 300,00 Kč	539	1,00	10,40 Kč
	1 051 0	0	2	14	10 002	19 300,00 Kč	270	1,00	5,21 Kč
	1 345 1	0	2	14	10 002	19 300,00 Kč	16193	1,00	312,52 Kč
	1 345 2	0	2	14	10 002	19 300,00 Kč	500	1,00	9,65 Kč
	1 345 3	0	2	14	10 002	19 300,00 Kč	974	1,00	18,80 Kč
	1 858 1	0	2	14	10 002	19 300,00 Kč	3054	1,00	58,94 Kč
	1 859 0	0	2	14	10 002	19 300,00 Kč	1996	1,00	38,52 Kč
	1 860 0	0	2	7	10 002	19 300,00 Kč	432	1,00	8,34 Kč
	1 865 0	0	2	14	10 002	19 300,00 Kč	455	1,00	8,78 Kč
	1 880 1	0	2	14	10 002	19 300,00 Kč	14316	1,00	276,30 Kč
	1 880 4	0	2	14	10 002	19 300,00 Kč	3313	1,00	63,94 Kč
	1 891 0	0	2	14	10 002	19 300,00 Kč	588	1,00	11,35 Kč
	1 892 0	0	2	14	10 002	19 300,00 Kč	2005	1,00	38,70 Kč
	1 894 0	0	2	14	10 002	19 300,00 Kč	342	1,00	6,60 Kč
	1 895 0	0	2	14	10 002	19 300,00 Kč	3278	1,00	63,27 Kč
	1 896 0	0	2	14	10 002	19 300,00 Kč	162	1,00	3,13 Kč
	1 897 0	0	2	14	10 002	19 300,00 Kč	216	1,00	4,17 Kč
	1 898 0	0	2	14	10 002	19 300,00 Kč	3974	1,00	76,70 Kč
	1 899 0	0	2	14	10 002	19 300,00 Kč	180	1,00	3,47 Kč
	1 900 0	0	2	14	10 002	19 300,00 Kč	1027	1,00	19,82 Kč
	1 905 3	0	2	14	10 002	19 300,00 Kč	894	1,00	17,25 Kč
	1 906 0	0	2	14	10 002	19 300,00 Kč	593	1,00	11,44 Kč
	1 907 0	0	2	14	10 002	19 300,00 Kč	701	1,00	13,53 Kč
	1 908 0	0	2	14	10 002	19 300,00 Kč	2572	1,00	49,64 Kč
	1 943 0	0	2	14	10 002	19 300,00 Kč	432	1,00	8,34 Kč

Účast k nájemní smlouvě č: 281N08/02

Uzavřeno: 16.12.2008 0:00:00

Biohovězí s.r.o.

Stabilní symbol: 28110802

Účinná od: 1.2.2009 0:00:00

Hazlov 453

Roční splátka: 1927,0000

Hazlov

	parcela /	díl	parskup	kultura	LV	cena za ha	výměra	%	Nájem
	1 965 0	0	2	14	10 002	19 300,00 Kč	2644	1,00	51,03 Kč
	1 969 0	0	2	14	10 002	19 300,00 Kč	2900	1,00	55,97 Kč
	1 975 1	0	2	14	10 002	19 300,00 Kč	689	1,00	13,30 Kč
	1 991 0	0	2	14	10 002	19 300,00 Kč	698	1,00	13,47 Kč
	1 995 1	0	2	14	10 002	19 300,00 Kč	3053	1,00	58,92 Kč
	1 998 2	0	2	14	10 002	19 300,00 Kč	2755	1,00	53,17 Kč
	2 001 0	0	2	14	10 002	19 300,00 Kč	1025	1,00	19,78 Kč
	2 002 0	0	2	14	10 002	19 300,00 Kč	3230	1,00	62,34 Kč
	2 003 1	0	2	14	10 002	19 300,00 Kč	1288	1,00	24,86 Kč
						<u>190 041,31 Kč</u>	<u>98467</u>		<u>1 900,41 Kč</u>
Horní Paseky									
	43 0	0	2	11	10 002	24 900,00 Kč	3111	1,00	77,46 Kč
	888 2	0	2	7	10 002	24 900,00 Kč	622	1,00	15,49 Kč
	1 184 0	0	2	14	10 002	24 900,00 Kč	575	1,00	14,32 Kč
	1 188 0	0	2	14	10 002	24 900,00 Kč	3776	1,00	94,02 Kč
	1 216 0	0	2	14	10 002	24 900,00 Kč	683	1,00	17,01 Kč
						<u>21 829,83 Kč</u>	<u>8767</u>		<u>218,30 Kč</u>
Vernéřov u Aše									
UPP(pův.435)	435 2	0	2	2	10 002	19 700,00 Kč	10448	1,00	205,83 Kč
	447 0	0	2	2	10 002	19 700,00 Kč	26058	1,00	513,34 Kč
UPP(pův.655/1)	655 4	0	2	2	10 002	19 700,00 Kč	273	1,00	5,38 Kč
UPP(pův.655/1)	655 5	0	2	2	10 002	19 700,00 Kč	624	1,00	12,29 Kč
PB	684 0	0	2	14	10 002	19 700,00 Kč	198	1,00	3,90 Kč
	1 219 0	0	2	11	10 002	19 700,00 Kč	3794	1,00	74,74 Kč
	1 320 0	0	2	7	10 002	19 700,00 Kč	593	1,00	11,68 Kč
						<u>82 716,36 Kč</u>	<u>41988</u>		<u>827,16 Kč</u>
CELKEM:						<u>1 595 778,67 Kč</u>	<u>747637</u>		<u>15 958,00 Kč</u>

Městský úřad v Aši, stavební úřad, souhlasí s rozdělením (~~scelením~~) pozemků dle geometrického plánu a nebude vydávat rozhodnutí o dělení (~~scelení~~) pozemků ve smyslu § 82 odst.3 zák. č. 183/2006 Sb., protože není důvodně pro dělení (~~scelení~~) stanovit podmínky.

V Aši
 27.2.09 Podpis

Dělit nebo scelovat pozemky lze jen na základě územního rozhodnutí, pokud podmínky pro ně nejsou stanoveny jiným rozhodnutím nebo opatřením.

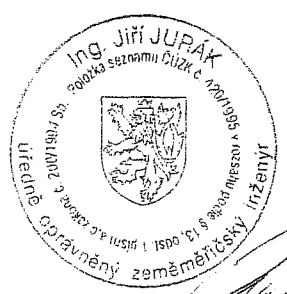
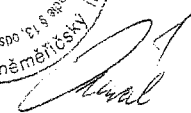
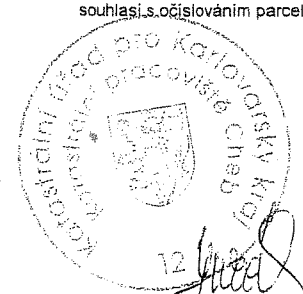
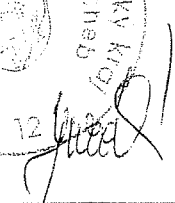
GEOMETRICKÝ PLÁN	Náležitostmi a přesností odpovídá právním předpisům.	Katastrální úřad, katastrální pracoviště souhlasí s očíslováním parcel.
pro oddělení hist. majetku obce - rozdělení pozemkových parcel	 	 
Vyhotovil: JS Inženýrská kancelář Aš, s.r.o., Šaldova 11, Aš		
Číslo plánu: 234 - 012/09	Dne: 20.02.2009 Číslo: 30/09	Dne: Číslo: 234
Okres: Cheb	Úředně oprávněný zeměměřický inženýr odpovídá za odbornou úroveň geometrického plánu, za dosažení předepsané přesnosti a za správnost a úplnost náležitostí podle právních předpisů.	Jeden vpravo geometrického plánu a předepsané přílohy jsou uloženy u katastrálního úřadu, katastrálního pracoviště.
Obec: Podhradí		
Kat. území: Podhradí u Aše		
Mapový list: Z.S. XIX-13-03, 07, 08		
Kód způsobu určení výměr je určen podle § 77 odst. 2 vyhlášky č. 26/2007 Sb.		
Dosavadním vlastníkům pozemků byla poskytnuta možnost seznámit se v terénu s průběhem navrhovaných nových hranic, které byly označeny předepsaným způsobem.		

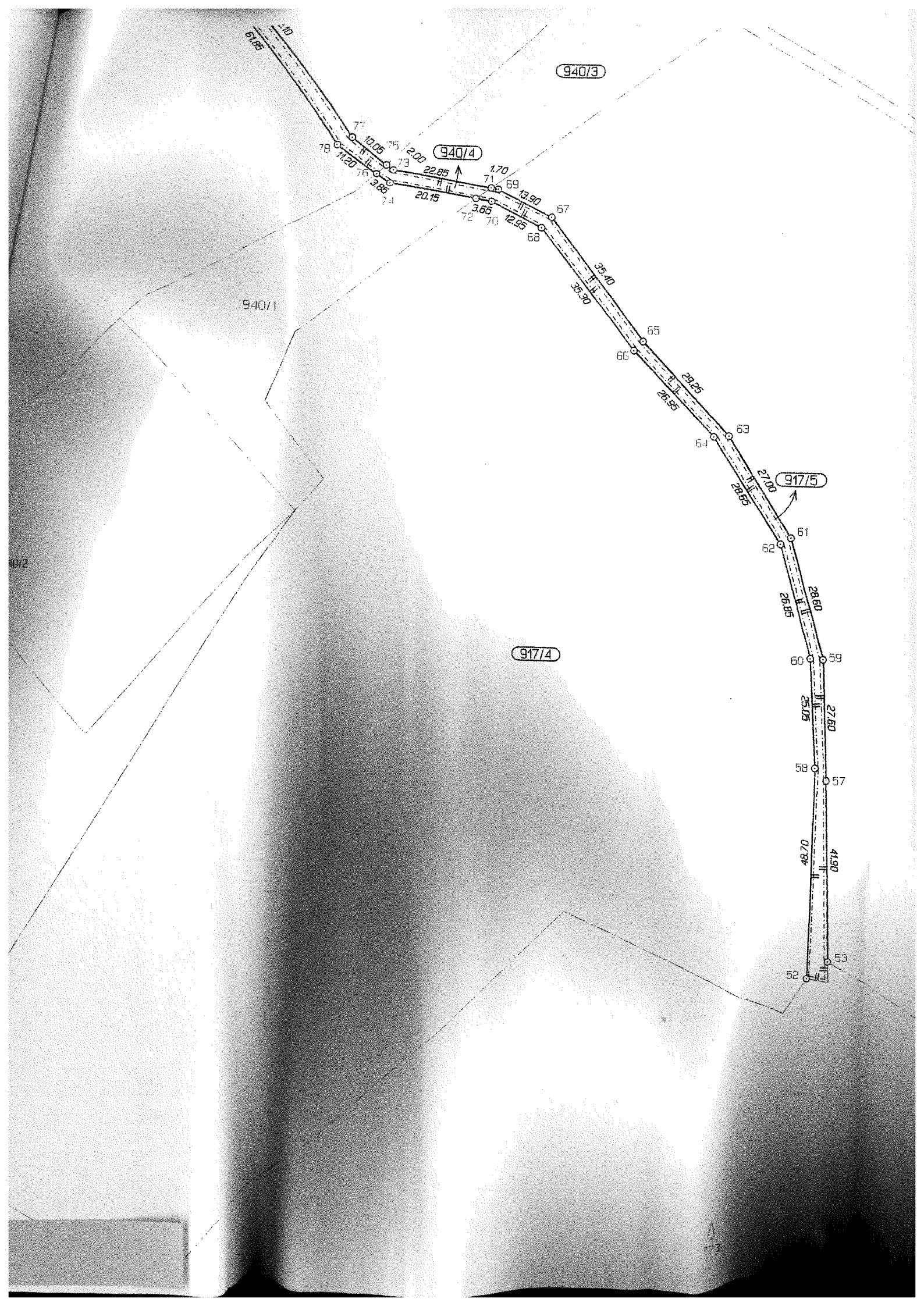

940/3

940/4

917/5

917/4

940/1

940/2

10

74
10.05
73
11.20
16
3.85
74

22.85
20.15

1.70
71
69
13.90
67
35.40
35.30

65
66
28.25
28.95

63
64
27.00
28.05

61
62
28.60
26.85

60
27.80
25.05

58
57
41.90
48.70

52
53