

VÝKAZ DOSAVADNÍHO A NOVÉHO STAVU ÚDAJŮ KATASTRU NEMOVITOSTÍ

Dosavadní stav			Nový stav											
Parcelní číslo	Výměra parcely		Druh pozemku Způsob využití	Označení pozemku parc. číslem	Výměra parcely		Druh pozemku Způsob využití	Typ stavby Způsob využití	Způsob určení výměry	Porovnání se stavem evidence právních vztahů				
	ha	m ²			ha	m ²				Díl přechází z pozemku označeného v katastru nemovitostí	dřívější poz. evidenci	Číslo listu vlastnictví	Výměra dílu	
											ha	m ²		
1748/22	1	45 20	orná půda	1748/22	1	42 44	orná půda		2	1748/22		1584	1	42 44
				1748/23	2	76	orná půda		2	1748/22		1584	2	76
	1	45 20			1	45 20								

Výkaz údajů o bonitovaných půdně ekologických jednotkách (BPEJ) k parcelám nového stavu

Parcelní číslo podle katastru nemovitostí		Kód BPEJ	Výměra		BPEJ na dílu parcely	Parcelní číslo podle katastru nemovitostí		Kód BPEJ	Výměra		BPEJ na dílu parcely
zjednodušené evidence			ha	m ²		ha	m ²		zjednodušené evidence		
1748/22		20100	1	42 44							
1748/23		20100	2	76							

Seznam souřadnic (S-JTSK)

Číslo bodu	Souřadnice pro zápis do KN			Souřadnice určené měřením		
	Y	X	kód kv.	Y	X	Poznámka
1160-78	725276.44	1036014.61	3			plastový mezník
1579-61	725272.08	1036010.55	3			plastový mezník
1579-73	725290.20	1035975.55	3			plastový mezník
1	725272.73	1036011.16	3			plastový mezník

GEOMETRICKÝ PLÁN pro rozdělení pozemku	Geometrický plán ověřil úředně oprávněný zeměměřičský inženýr:	Stejnopis ověřil úředně oprávněný zeměměřičský inženýr:
	Jméno, příjmení:	Jméno, příjmení:
	Číslo položky seznamu úředně oprávněných zeměměřičských inženýrů: 2442/09	Číslo položky seznamu úředně oprávněných zeměměřičských inženýrů: 2442/09
	Dne: 23.3.2020 Číslo: 31/2020	Dne: 1.4.2020 Číslo: 34/2020
Náležitostní a přesností odpovídá právním předpisům.		Tento stejnopis odpovídá geometrickému plánu v elektronické podobě uloženému v dokumentaci katastrálního úřadu.
Vyhovitel: <i>TĚ servisní s.r.o.</i> IČ: 051 00 747 www.geodet-brandys.cz tel.: 604 436 179	Katastrální úřad souhlasí s očištváním parcel.	
Číslo plánu: 4051 - 16 / 2020 Okres: Praha-východ Obec: Brandýs nad Labem Kat. území: Brandýs nad Labem Mapový list: Kralupy n/V 0-7/44, 0-8/22	Ověření stejnopisu geometrického plánu v listinné podobě.	
Dosavadním vlastníkům pozemků byla poskytnuta možnost seznámit se v terénu s průběhem navrhovaných nových hranic, které byly označeny předepsaným způsobem.	KÚ pro Středočeský kraj KP Praha Východ PGP 1098/2020-209 2020.03.26 12:11:21 CET	

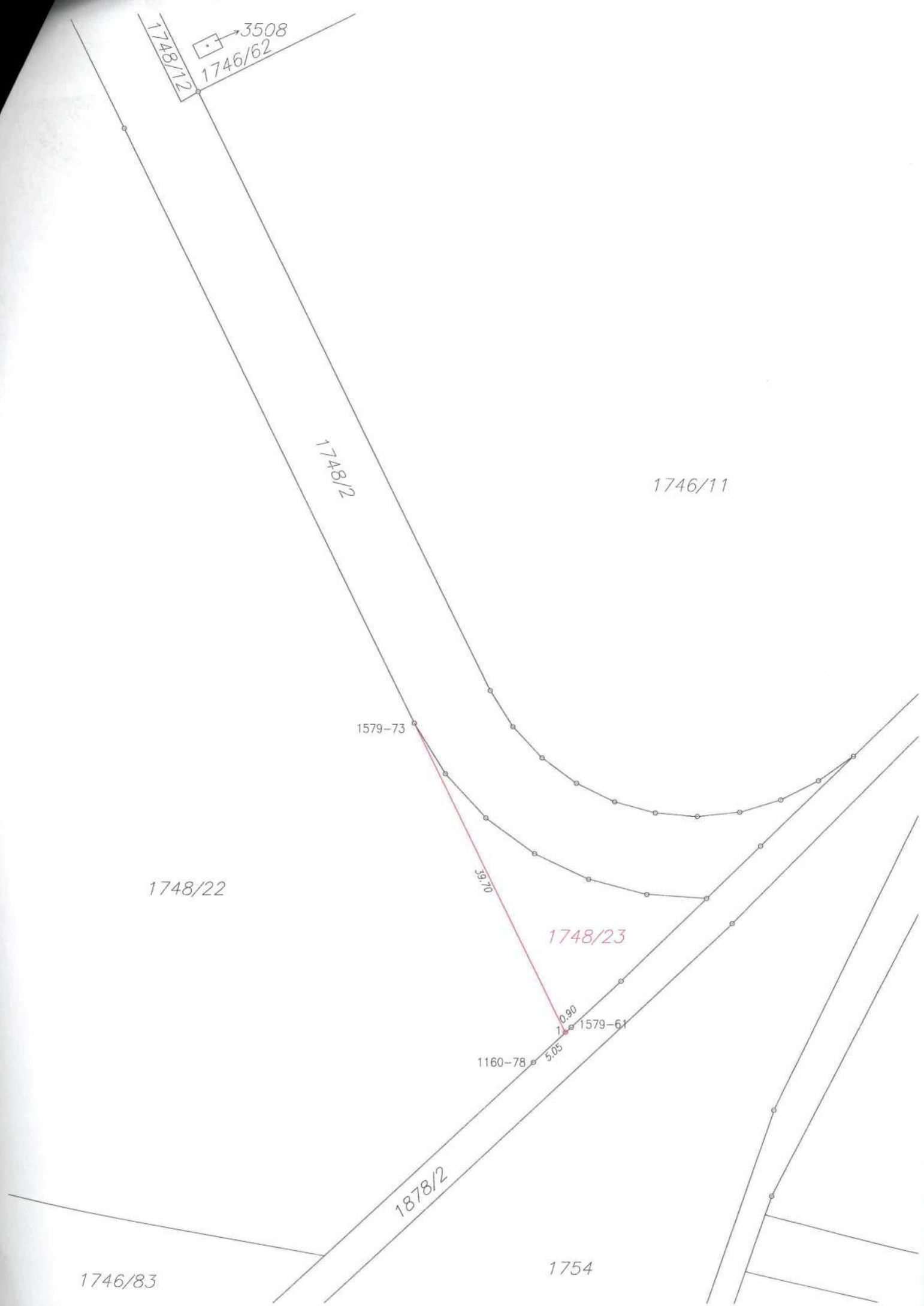

3508
1746/62

1748/12

1748/2

1746/11

1579-73

39.70

1748/23

10.90

1579-61

1160-78

5.05

1878/2

1746/83

1754

