

MĚSTSKÝ ÚŘAD SOKOLOV
Odbor životního prostředí
Rokycanova 1929, 356 01 Sokolov

ČÍSLO SPISU: MUSO/107033/2024/OŽP/JAMU

ČÍSLO JEDNACÍ: MUSO/107033/2024/OŽP/JAMU

ČÍSLO EVIDENČNÍ: 138081

VYŘIZUJE:

TEL.:

E-MAIL:

- Dle rozdělovníku -

DATUM: 16.12.2024

ROZHODNUTÍ

o dočasném odnětí pozemků určených k plnění funkcí lesa
(dále jen PUPFL)

Městský úřad Sokolov, odbor životního prostředí příslušný dle § 47 odst. 1 písm. a) a § 48 odst. 1 písm. d) zákona č. 289/1995 Sb., o lesích a o změně a doplnění některých zákonů, ve znění pozdějších předpisů (dále jen lesní zákon) a místně příslušný podle ustanovení § 11 zákona č. 500/2004 Sb., správní řád, ve znění pozdějších předpisů (dále jen „správní řád“)

1) podle ust. § 13 odst. 1 lesního zákona

p o v o l u j e

organizaci Krajská správa a údržba silnic Karlovarského kraje, příspěvková organizace, IČO:
70947023, Chebská 282, Sokolov, 356 01 Sokolov 1

DOČASNÉ ODNĚTÍ částí PUPFL na dobu od 01.04.2025 do 31.12.2027

Katastrální území	Parcelní číslo	Druh pozemku	Dočasný zábor (m ²)	Z celkové výměry PUPFL (m ²)	Ve vlastnictví
Vranov u Rovné	148	lesní pozemek	3 131	178 135	Lesy České republiky, s.p.
	227/1	lesní pozemek	2	9 092	
	227/2	lesní pozemek	588	2 639	
	234/1	lesní pozemek	2	707	
	371	lesní pozemek	2 044	16 184	
	456/4	lesní pozemek	634	39 143	
	491	lesní pozemek	1 232	161 196	
	1742/2	ostatní plocha	40	2 094	
	1743	ostatní plocha	40	2 587	
	1759/1	ostatní plocha	51	2 196	

Katastrální území	Parcelní číslo	Druh pozemku	Dočasný zábor (m ²)	Z celkové výměry PUPFL (m ²)	Ve vlastnictví
Lobzy u Březové	814/1	lesní pozemek	1 100	591 743	Lesy České republiky, s.p.
	836/1	lesní pozemek	327	8 313	Město Březová
	937/1	lesní pozemek	28	16 477	Lesy České republiky, s.p.
	1069	ostatní plocha	58	4 525	
Celková plocha dočasného odnětí			9 277 m ²		
z toho lesní pozemky			9 088 m ²		
z toho ostatní plochy			189 m ²		

pro záměr „II/210 Modernizace silnice důl Jeroným-Podstrání, III etapa“

dle záborových elaborátů, které jsou jako příloha č.1 a 2 nedílnou součástí rozhodnutí

2) podle ust. § 16 odst. 2 písm. f) lesního zákona

u k l á d á

- Oznámit Městskému úřadu Sokolov, odbor ŽP, státní správě lesů v předstihu termín zahájení záboru.
- Realizovat záměr dle předložené dokumentace, případné změny v projektu projednat s orgánem státní správy lesů.
- Před zahájením prací řádně vytyčit plánovanou trasu a v rámci vlastní realizace nepřekračovat potřebný zábor oproti projektu.
- Záměr provést takovým způsobem, aby vyjma ploch nutných k realizaci záměru, nedocházelo k poškozování okolních lesních dřevin, včetně jejich kořenových náběhů.
- S vlastní realizací záměru na odnímaných plochách bude započato až po nabytí právní moci tohoto rozhodnutí

3) současně podle § 17 odst. 1 a § 18 odst. 1 lesního zákona

s t a n o v í

za **dočasné odnětí poplatek**, a to **v celkové výši 107 774,25 Kč**
(slovy:stosedmtisícsemdsetsedmdesátčtyřikorunčeskýchdvacetpěthaléřů).

Z poplatku za dočasné odnětí PUPFL obdrží podle § 17 odst. 4 lesního zákona:

60% Státní fond životního prostředí	... 64 664,55 Kč
40% - příslušná obec	... 43 109,70 Kč
- Rovná	... 36 212,15 Kč (84 % výměry)
- Březová	... 6 897,55 Kč (16 % výměry)

Poplatek je splatný na účet Celního úřadu Karlovy Vary č. **8758** - 17722341/0710, variabilní symbol **70947023** (IČO žadatele), a to nejpozději:

- 1) do 31.12.2025 – částka: 29 392,98 Kč:
- | | |
|---|------------------|
| z toho 60% Státní fond životního prostředí obdrží | ... 17 635,79 Kč |
| z toho 40% příslušná obec | ... 11 757,19 Kč |
| – Rovná | ... 9 876,04 Kč |
| – Březová | ... 1 881,15 Kč |
- 2) do 31.12.2026 – částka: 39 190,64 Kč
- | | |
|---|------------------|
| z toho 60% Státní fond životního prostředí obdrží | ... 23 514,38 Kč |
| z toho 40% příslušná obec | ... 15 676,26 Kč |
| – Rovná | ... 13 168,06 Kč |
| – Březová | ... 2 508,20 Kč |
- 3) do 31.12.2027 – částka: 39 190,63 Kč
- | | |
|---|------------------|
| z toho 60% Státní fond životního prostředí obdrží | ... 23 514,38 Kč |
| z toho 40% příslušná obec | ... 15 676,25 Kč |
| – Rovná | ... 13 168,05 Kč |
| – Březová | ... 2 508,20 Kč |

Poplatek, který je příjmem obce, může být použit jen pro zlepšení životního prostředí v obci nebo pro zachování lesa.

Nebude-li poplatek zaplacen v plné výši, je žadatel povinen zaplatit úrok z prodlení. Při výpočtu úroku z prodlení postupuje celní úřad podle zákona č. 280/2009 Sb., daňový řád, ve znění pozdějších předpisů.

Účastníci správního řízení:

- a) podle § 27 odst. 1 písm. a) správního řádu:
Krajská správa a údržba silnic Karlovarského kraje, příspěvková organizace, IČO: 70947023,
Chebská 282, Sokolov, 356 01 Sokolov 1
- b) podle § 27 odst. 2 správního řádu:
Lesy České republiky, s.p., IČO: 42196451, Přemyslova 1106/19, Nový Hradec Králové, 500 08
Hradec Králové 8
Město Březová, IČO: 00259250, nám. Míru 230, Březová, 356 01 Sokolov 1

O d ů v o d n ě n í

Městský úřad Sokolov, odbor životního prostředí obdržel dne 21.10.2024 žádost a dne 25.10.2024 opravenou žádost Krajské správy a údržby silnic Karlovarského kraje, příspěvková organizace, IČO: 70947023, Chebská 282, Sokolov, 356 01 Sokolov 1 o vydání rozhodnutí dle § 13 odst. 1 a § 16 odst. 1 lesního zákona ve věci dočasného odnětí částí pozemků určených k plnění funkcí lesa parc. č. 148, 227/1, 227/2, 234/1, 371, 456/4, 491, 1742/2, 1743, 1759/1 v k.ú. Vranov u Rovné a parc. č. 814/1, 836/1, 937/1, 1069 v k.ú. Lobzy u Březové o celkové výměře záboru 9 277 m² na dobu trvání od 01.04.2025 do 31.12.2027 pro záměr „II/210 Modernizace silnice důl Jeroným-Podstrání, III etapa“.

V žádosti o odnětí z PUPFL bylo požádáno o odnětí lesních pozemků, ale také pozemků parc. č. 1742/2, 1743, 1759/1 v k.ú. Vranov u Rovné a parc. č. 1069 v k.ú. Lobzy u Březové vedených v katastru nemovitostí jako duh pozemku ostatní plocha, způsob využití ostatní komunikace, s ochranou pozemky určené k plnění funkcí lesa.

Dne 02.12.2024 obdržel správní orgán souhlas s dočasným odnětím od odborného lesního hospodáře města Březová.

Důvodem žádosti je modernizace stávající silnice II/210 důl Jeroným – Podstrání, III. etapa. Týká se úseku od křížení řešené komunikace s Lobežským potokem v obci Podstrání po křížení řešené komunikace s Lobežským potokem u odbočky na Lobzy. Je navržena úprava uvedené silnice tak, aby splňovala stávající platné technické a právní předpisy a vyhovovala bezpečnosti silničního provozu. Mostní objekt je rekonstruován pro zvýšení únosnosti.

Současným vlastníkem dotčených PUPFL parc. č. 148, 227/1, 227/2, 234/1, 371, 456/4, 491, 1742/2, 1743, 1759/1 v k.ú. Vranov u Rovné, parc. č. 814/1, 937/1, 1069 v k.ú. Lobzy u Březové je Česká republika s právem hospodařit pro Lesy České republiky, s.p., IČO: 42196451, Přemyslova 1106/19, Nový Hradec Králové, 500 08 Hradec Králové zastoupené Ing. Janem Němickým - Lesní závod Kladská, K pramenům 217, 354 91 Lázně Kynžvart, vlastníkem PUPFL parc. č. 836/1 v k.ú. Lobzy u Březové je Město Březová, IČO: 00259250, nám. Míru 230, 35601 Březová.

Dle § 44 odst. 1 zákona č. 500/2004 Sb., správní řád (dále jen správní řád) bylo řízení o žádosti zahájeno dnem, kdy žádost došla Městskému úřadu Sokolov, odboru životního prostředí.

Z důvodu zvýšení ochrany lesních dřevin v bezprostřední blízkosti realizace akce, přistoupil orgán státní správy lesů ke stanovení výše uvedených podmínek č. 1 až 4. Pro minimalizování zatížení a případné újmy přilehlých stromů by mělo být postupováno dle doporučení normy ČSN 839061 – Technologie vegetačních úprav v krajině – Ochrana stromů, porostů a vegetačních ploch při stavebních pracích.

V rámci správního řízení shromáždil orgán státní správy lesů následující podklady:

- žádost Krajské správy a údržby silnic Karlovarského kraje, příspěvková organizace o vydání rozhodnutí ze dne 21.10.2024,
- opravená žádost ze dne 25.10.2024,
- znalecký posudek č. 071462/2024 “Výpočet poplatku za odnětí lesních pozemků, komplexní výpočet náhrad škod na lesních pozemcích a lesních porostech pro stavbu“ ze dne 18.10.2024 vypracovaný panem Ing. Karlem Bělohlávkem,
- záborové elaboráty,
- souhlas vlastníka pozemku a odborného lesního hospodáře podniku Lesy České republiky, s.p. s dočasným odnětím č.j. LCR229/000368/2022 ze dne 10.01.2021 s podmínkami,
- souhlas odborného lesního hospodáře města Březová pana Ing. Pavla Maška s dočasným odnětím PUPFL parc. č. 836/1 v k.ú. Lobzy u Březové s podmínkami,
- smlouva o výpůjčce s městem Březová pozemku parc. č. 836/1 v k.ú. Lobzy u Březové ze dne 15.04.2021,
- souhlas odborného lesního hospodáře města Březová pana Ing. Pavla Maška ze dne 02.12.2024,
- společné povolení záměru silničním správním úřadem vydané Městským úřadem Sokolov, odbor stavební a územního plánování pod č.j. MUSO/38492/2022/OSÚP/KAZI dne 13.04.2022,
- souhrnná technická zpráva,
- koordinační situace.

Orgán státní správy lesů si dále v rámci správního řízení opatřil výpis z katastru nemovitostí prokazující stav evidovaný k datu oznámení zahájení řízení, datu vydání rozhodnutí a nahlédl do datového skladu státní správy lesů.

Žadatel tak doložil veškeré podklady dle ustanovení § 1 vyhlášky č. 77/1996 Sb., o náležitostech žádosti o odnětí nebo omezení a podrobnostech o ochraně pozemků určených k plnění funkcí lesa.

Vzhledem k předložení znaleckého posudku s detailním popisem dotčených lesních pozemků a bohatou fotodokumentací dotčených lesních pozemků upustil správní orgán od ohledání na místě a spokojil se s důkazem listinou podle ustanovení § 51 odst. 1 správního řádu.

Poté, co měl orgán státní správy lesů k dispozici všechny potřebné podklady, oznámil to všem účastníkům řízení a v souladu s ustanovením § 36 odst. 3 správního řádu jim dal možnost seznámit se s nimi a vyjádřit se k nim do 5 dnů od obdržení oznámení na Městském úřadě Sokolov, odboru životního prostředí. Této možnosti žádný z účastníků řízení nevyužil.

Aktuální stav pozemků je správnímu orgánu znám z šetření provedeného na místě k vydání závazného stanoviska k dotčení PUPFL dle §14 odst. 2 lesního zákona č.j. MUSO/40429/2021/OŽP/JAMU vydaného dne 29.04.2021 Městským úřadem Sokolov, odborem životního prostředí a ze znaleckého posudku. Jde o lesní pozemky sousedící s opravovanou komunikací, místem dotčení jsou kraje těchto porostů. Jedná se o smrkové porosty různého stáří, v některých se místy nachází buk, jeřáb, modřín, bříza nebo borovice. V místě dotčení se lesní porost nenachází. Na PUPFL parc. č. 234/1 v k.ú. Vranov u Rovné je dle lesní hospodářské evidence bezlesí, což odpovídá skutečnému stavu pozemku. Bezlesí – lesní skládka je také na části PUPFL parc. č. 371 v k.ú. Vranov u Rovné. V případě pozemků parc. č. 1742/2, 1743, 1759/1 v k.ú. Vranov u Rovné a parc. č. 1069 v k.ú. Lobzy u Březové vedených jako ostatní plochy s ochranou PUPFL, jde o lesní cesty vyústující na opravovanou silnici.

Předmětné lesní pozemky jsou dle lesní hospodářské evidence zařizeny v LHP (lesním hospodářském plánu) pro LHC (lesní hospodářský celek) Kladská s platností LHP od 1.1.2024 do 31.12.2033, lesní pozemek parc. č. 836/1 v k.ú. Lobzy u Březové ve vlastnictví Města Březová je zařizen v LHO (lesních hospodářských osnovách) Sokolov 3 na období od 1.1.2023 do 31.12.2032. Kromě pozemku parc. č. 148 v k.ú. Vranov u Rovné jde o lesy v systému ekologické stability území – ÚSES a všechny jsou na území Chráněné krajinné oblasti Slavkovský les.

Roční poplatek za dočasné odnětí PUPFL byl vypočítán podle vzorce v příloze lesního zákona pro dočasné odnětí PUPFL: $OLP = PP * CD * f * \text{odnímaná plocha v ha}$, kdy za PP (průměrná roční potenciální produkce lesů v České republice) byla dosazena konstanta 6,3 m³/ha (uvedená jako neměnná hodnota dle Přílohy I. lesního zákona), dále pak jako CD (průměrná cena dřeva na odvozním místě) byla použita částka 1369,- Kč/m³ (stanovená Ministerstvem zemědělství pro rok 2024) a za veličinu f - faktor ekologické váhy lesa hodnota stanovená podle přílohy II lesního zákona pro lesy v ÚSES a CHKO f = 5,0. Celková dočasné odnímaná plocha PUPFL (bez ostatních ploch) pro výpočet poplatku činí 0,9088 ha. Výsledná částka na rok byla upravena podle délky trvání plánovaného záboru na 33/12 (33 měsíců) a činí 107 774,25 Kč.

Příloha lesního zákona „Výpočet poplatku za odnětí lesních pozemků“ umožňuje výpočet poplatku pouze při odnětí lesních pozemků (PUPFL dle § 3 odst 1 písm. a) lesního zákona), proto nebyla plocha pozemků parc. č. 1742/2, 1743, 1759/1 v k.ú. Vranov u Rovné a parc. č. 1069 v k.ú. Lobzy u Březové vedených v katastru nemovitostí jako ostatní plochy s ochranou PUPFL (PUPFL dle § 3 odst 1 písm. b) lesního zákona) do výpočtu poplatku zahrnuta.

Na základě vyhodnocení podkladů řízení orgán státní správy lesů rozhodl tak, jak je uvedeno ve výroku rozhodnutí.

Dle § 16 odst. 5 lesního zákona zaniká platnost rozhodnutí o odnětí nebo o omezení a pozemek se vrací plnění funkcí lesa uplynutím lhůty, na kterou bylo rozhodnutí vydáno. Vlastník lesa je povinen tyto skutečnosti oznámit orgánu státní správy lesů, který rozhodnutí vydal a který vyrozumí ostatní účastníky řízení. Dle § 16 odst. 4 lesního zákona může orgán státní správy lesů na návrh žadatele nebo vlastníka pozemku anebo z vlastního podnětu rozhodnutí o odnětí nebo o omezení změnit nebo zrušit, vyžaduje – li to veřejný zájem nebo přestane – li pozemek sloužit účelu, pro který bylo rozhodnutí vydáno.

Poučení účastníků

Proti tomuto rozhodnutí je možno dle § 81 odst. 1 a § 83 odst. 1 správního řádu podat odvolání do 15 dnů ode dne jeho oznámení, a to ke Krajskému úřadu Karlovarského kraje, odboru životního prostředí a zemědělství. Lhůta pro odvolání se počítá ode dne následujícího po dni doručení rozhodnutí (nejpozději však po uplynutí desátého dne ode dne, kdy bylo nedoručené a uložené rozhodnutí připraveno k vyzvednutí). Dle § 82 odst. 1 správního řádu je možné odvoláním napadnout výrokovou část rozhodnutí, jednotlivý výrok nebo jeho vedlejší ustanovení. Odvolání jen proti odůvodnění rozhodnutí je nepřipustné. Odvolání se dle /§ 86 odst. 1 správního řádu podává u Městského úřadu Sokolov, odboru životního prostředí. Včas podané odvolání má podle § 85 odst. 1 správního řádu odkladný účinek.

Příloha č. 1 – záborový elaborát – 1. část

Příloha č. 1 – záborový elaborát – 2. část



Rozdělovník:

Krajská správa a údržba silnic Karlovarského kraje, příspěvková organizace, Chebská 282, Sokolov, 356 01 Sokolov 1, DS: 2kdkk64

Lesy České republiky, s.p., Lesní závod Kladská, K pramenům 217, 354 91 Lázně Kynžvart, DS: e8jcfns
Město Březová, nám. Míru 230, Březová, 356 01 Sokolov 1, DS: uigbv4q

Po nabytí právní moci:

Celní úřad pro Karlovarský kraj, Dubová 8, 360 04 Karlovy Vary, DS: dpvzn2s

Státní fond životního prostředí České republiky, Kaplanova 1931/1, 148 00 Praha, DS: favab6q

Město Březová, nám. Míru 230, Březová, 356 01 Sokolov 1, DS: uigbv4q – příjemce finančních prostředků
Obec Rovná, Rovná 40, 357 65 Rovná u Sokolova, DS: biyamk4 – – příjemce finančních prostředků

Příloha č. 2 rozhodnutí č.j. MUSO/107033/2024/OŽP/JAMU ze dne 16.12.2024

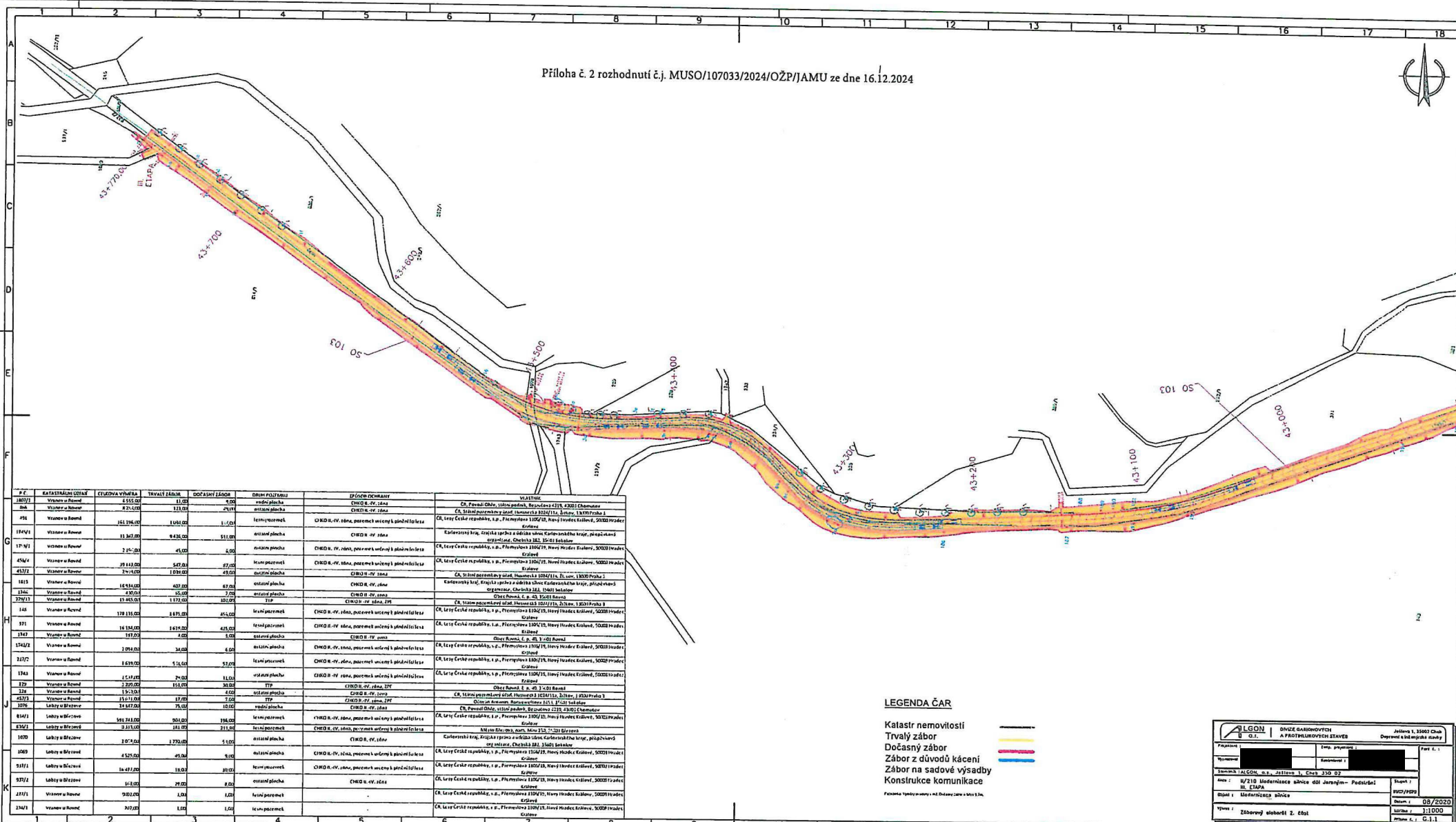

Č. Z.	KATASTRÁLNÍ ÚSTAV	CELKOVÁ VÝMĚRA	TRVALÝ ZÁBOR	DOČASNÝ ZÁBOR	Druh pozemku	Druh ochrany	Vlastník
1807/1	Vlastník v Rámcu	4 555,00	11,00	0,00	veřejná plocha	CHKO B. IV. zóna	ČR, Územní úřad, územní úřad, Územní úřad, Územní úřad
956	Vlastník v Rámcu	8 214,00	123,00	2,00	lesní pozemek	CHKO B. IV. zóna	ČR, Územní úřad, územní úřad, Územní úřad, Územní úřad
1844/1	Vlastník v Rámcu	161 196,00	1 081,00	1,00	lesní pozemek	CHKO B. IV. zóna	ČR, Územní úřad, územní úřad, Územní úřad, Územní úřad
1844/2	Vlastník v Rámcu	11 367,00	9 436,00	511,00	ovocná plocha	CHKO B. IV. zóna	ČR, Územní úřad, územní úřad, Územní úřad, Územní úřad
171/1	Vlastník v Rámcu	2 141,00	45,00	0,00	ovocná plocha	CHKO B. IV. zóna	ČR, Územní úřad, územní úřad, Územní úřad, Územní úřad
454/1	Vlastník v Rámcu	39 143,00	547,00	87,00	lesní pozemek	CHKO B. IV. zóna	ČR, Územní úřad, územní úřad, Územní úřad, Územní úřad
457/2	Vlastník v Rámcu	2 141,00	1 039,00	49,00	ovocná plocha	CHKO B. IV. zóna	ČR, Územní úřad, územní úřad, Územní úřad, Územní úřad
1815	Vlastník v Rámcu	16 514,00	407,00	67,00	ovocná plocha	CHKO B. IV. zóna	ČR, Územní úřad, územní úřad, Územní úřad, Územní úřad
1366	Vlastník v Rámcu	4 700,00	65,00	7,00	ovocná plocha	CHKO B. IV. zóna	ČR, Územní úřad, územní úřad, Územní úřad, Územní úřad
374/1	Vlastník v Rámcu	41 451,00	1 371,00	10,00	TTP	CHKO B. IV. zóna	ČR, Územní úřad, územní úřad, Územní úřad, Územní úřad
148	Vlastník v Rámcu	178 135,00	1 875,00	464,00	lesní pozemek	CHKO B. IV. zóna	ČR, Územní úřad, územní úřad, Územní úřad, Územní úřad
371	Vlastník v Rámcu	16 154,00	1 819,00	415,00	lesní pozemek	CHKO B. IV. zóna	ČR, Územní úřad, územní úřad, Územní úřad, Územní úřad
1342	Vlastník v Rámcu	197,00	8,00	0,00	ovocná plocha	CHKO B. IV. zóna	ČR, Územní úřad, územní úřad, Územní úřad, Územní úřad
1342/2	Vlastník v Rámcu	1 094,00	34,00	6,00	ovocná plocha	CHKO B. IV. zóna	ČR, Územní úřad, územní úřad, Územní úřad, Územní úřad
247/2	Vlastník v Rámcu	1 619,00	5 164,00	57,00	lesní pozemek	CHKO B. IV. zóna	ČR, Územní úřad, územní úřad, Územní úřad, Územní úřad
1361	Vlastník v Rámcu	1 517,00	2,00	11,00	ovocná plocha	CHKO B. IV. zóna	ČR, Územní úřad, územní úřad, Územní úřad, Územní úřad
174	Vlastník v Rámcu	2 201,00	153,00	34,00	TTP	CHKO B. IV. zóna	ČR, Územní úřad, územní úřad, Územní úřad, Územní úřad
174	Vlastník v Rámcu	1 301,00	1,00	0,00	ovocná plocha	CHKO B. IV. zóna	ČR, Územní úřad, územní úřad, Územní úřad, Územní úřad
457/3	Vlastník v Rámcu	18 110,00	17,00	7,00	TTP	CHKO B. IV. zóna	ČR, Územní úřad, územní úřad, Územní úřad, Územní úřad
3076	Lebky v březové	14 817,00	75,00	10,00	veřejná plocha	CHKO B. IV. zóna	ČR, Územní úřad, územní úřad, Územní úřad, Územní úřad
814/1	Lebky v březové	561 110,00	951,00	198,00	lesní pozemek	CHKO B. IV. zóna	ČR, Územní úřad, územní úřad, Územní úřad, Územní úřad
814/2	Lebky v březové	2 111,00	181,00	211,00	lesní pozemek	CHKO B. IV. zóna	ČR, Územní úřad, územní úřad, Územní úřad, Územní úřad
1070	Lebky v březové	1 014,00	1 770,00	5,00	ovocná plocha	CHKO B. IV. zóna	ČR, Územní úřad, územní úřad, Územní úřad, Územní úřad
1069	Lebky v březové	4 625,00	45,00	9,00	ovocná plocha	CHKO B. IV. zóna	ČR, Územní úřad, územní úřad, Územní úřad, Územní úřad
537/1	Lebky v březové	16 472,00	18,00	10,00	lesní pozemek	CHKO B. IV. zóna	ČR, Územní úřad, územní úřad, Územní úřad, Územní úřad
537/2	Lebky v březové	16 430,00	29,00	8,00	lesní pozemek	CHKO B. IV. zóna	ČR, Územní úřad, územní úřad, Územní úřad, Územní úřad
137/1	Vlastník v Rámcu	9 802,00	1,00	1,00	lesní pozemek	CHKO B. IV. zóna	ČR, Územní úřad, územní úřad, Územní úřad, Územní úřad
1347	Vlastník v Rámcu	307,00	1,00	1,00	lesní pozemek	CHKO B. IV. zóna	ČR, Územní úřad, územní úřad, Územní úřad, Územní úřad

LEGENDA ČAR

Katastr nemovitostí
 Trvalý zábor
 Dočasný zábor
 Zábor na důvodů kácení
 Zábor na sadové výsadby
 Konstrukce komunikace

ALCON DIVIZE GARNIČOVÝCH A PROTEKTOVÝCH STAVĚB

Jedlička 1, 35002 Chab. Doprava a inženýrské služby

Projekční číslo: []
 Datum: []
 Měřítko: 1:1000
 List: 1 z 1
 Číslo: 08/2020
 Zpracovatel: []
 Podpis: []
 Datum: 11.10.2024
 Měřítko: 1:1000
 List: 1 z 1

II/210 Modernizace silnice důl Jeroným – Podstrání, III. etapa

soupis pozemků k odnětí PUPFL

p.č.	obec	k.ú.	druh pozemku	ochrana	vlastník	výměra dle KN /m ² /	zábor pozemku ke stavbě celkem
491	Rovná	Vranov u Rovné	lesní pozemek	PUPFL	Lesy ČR	161 196	1232
1759/1	Rovná	Vranov u Rovné	ostatní plocha - ostatní kom.	PUPFL	Lesy ČR	2 196	51
456/4	Rovná	Vranov u Rovné	lesní pozemek	PUPFL	Lesy ČR	39 143	634
148	Rovná	Vranov u Rovné	lesní pozemek	PUPFL	Lesy ČR	178 135	3131
371	Rovná	Vranov u Rovné	lesní pozemek	PUPFL	Lesy ČR	16 184	2044
1742/2	Rovná	Vranov u Rovné	ostatní plocha - ostatní kom.	PUPFL	Lesy ČR	2 094	40
227/2	Rovná	Vranov u Rovné	lesní pozemek	PUPFL	Lesy ČR	2 639	588
1743	Rovná	Vranov u Rovné	ostatní plocha - ostatní kom.	PUPFL	Lesy ČR	2 587	40
814/1	Březová	Lobzy u Březové	lesní pozemek	PUPFL	Lesy ČR	591 743	1100
1069	Březová	Lobzy u Březové	ostatní plocha - ostatní kom.	PUPFL	Lesy ČR	4 525	58
937/1	Březová	Lobzy u Březové	lesní pozemek	PUPFL	Lesy ČR	16 477	28
937/2	Březová	Lobzy u Březové	ostatní plocha - ostatní kom.	---	Lesy ČR	168	37
227/1	Rovná	Vranov u Rovné	lesní pozemek	PUPFL	Lesy ČR	9 092	2
234/1	Rovná	Vranov u Rovné	lesní pozemek	PUPFL	Lesy ČR	707	1

8 949