



TSKRX009S4WO

Hlavní město Praha, Mariánské nám. 2, Praha 1, IČO: 00064581, DIČ: CZ00064581, plátce DPH,
zastoupené Technickou správou komunikací hl. m. Prahy, a.s. se sídlem Veletržní 1623/24, 170 00,
Praha 7, IČO: 03447286, DIČ: CZ03447286 zapsanou v obchodním rejstříku vedeném Městským soudem
v Praze, spis. zn. B 20059

zastoupena na základě pověření uděleného představenstvem [redacted] fidičním obchodním
referentem

název a číslo účtu: MHMP-TSK hl. m. Prahy, Veletržní 1623/24, 170 00 Praha 7
č. ú.: [redacted], bank. spoj.: PPF banka a.s., Evropská 2690/17, 160 41 Praha 6
(dále jen "půjčitel")

a

Pražská plynárenská Distribuce, a.s.

IČO: 21031088, DIČ: CZ21031088

zapsán v obchodním rejstříku vedeném Městským soudem v Praze spis. zn. B 28573

zastoupen: [redacted] na základě plné moci ze dne [redacted]

sídlo/bydliště: U plynárny 500/44, Michle, 140 00 Praha 4

bankovní spoj. [redacted]

ID datové schránky: 9ihvzmy

(dále jen "vypůjčitel")

uzavírají tento

Dodatek č. 1 ke Smlouvě o výpůjčce č. 2/25/1244/030

podle ustanovení § 2193 a následujících občanského zákoníku

Článek I. Předmět dodatku

1) Po vzájemné dohodě uzavírají obě smluvní strany tento Dodatek k výše uvedené smlouvě o výpůjčce, kterým se mění:

- komunikace Pod Děkankou; Nad spádem; Na hřebenech II; Doudova; Na sypčině; Nad cementárnou; Na hřebenech I; NN4342; Voráčovská; Na lysině; Na Klaudiánce; U podolského hřbitova v obci Praha 4 na pozemku parc. č. 722, 783, 800/3, 812, 845/1, 970/1, 977, 1942/7, 1943, 1944, 1947, 1948, 1950, 1987, 1989, 1990/1, 1991, 1992, 1993/1, 1993/2, 1994, 1995, 1996, 1997, 2007/1 k.ú. Podolí; 1775/2, 1775/138, 1775/189, 2910/79, 2910/80, 2910/83, 2910/89, 2910/90, 2910/176, 2910/356, 3118, 3123 k.ú. Nusle
- pozemek v obci Praha 4 parc. č. 1942/7, 1943, 1944, 1947, 1948, 1950, 1987, 1989, 1990/1, 1991, 1992, 1993/1, 1993/2, 1994, 1995, 1996, 1997, 2007/1 k.ú. Podolí; 2910/83, 2910/356, 3118, 3123 k.ú. Nusle
- doba výpůjčky uvedená v Čl. II. odst. 2) výpůjční smlouvy a to:
původní termín: od do
nový termín: od do
- rozsah předmětu výpůjčky:
původní výměra: 49104 m²
nová výměra: 50430 m²
Změna předmětu výpůjčky je blíže graficky specifikována v příloze č. 1 tohoto Dodatku, která tvoří jeho nedílnou součást.
- následující skutečnosti, uvedené v Čl. smlouvy
- původní příloha "Vymezení předmětu výpůjčky a doby výpůjčky" se ruší a nahrazuje novou

2) Důvodem uzavření tohoto Dodatku je: **přidaná 24. ETAPA**

Článek III. Závěrečná ustanovení

- 1) Ostatní články Smlouvy o výpůjčce, tímto Dodatkem nedotčené, se nemění a zůstávají beze změny.
- 2) Smluvní strany výslovně souhlasí s tím, aby byl tento Dodatek uveden v Centrální evidenci smluv Technické správy komunikací hl. m. Prahy, a.s. (CES TSK) vedené Technickou správou komunikací hl. m. Prahy, a.s., která je veřejně přístupná a která obsahuje údaje o smluvních stranách, předmětu smlouvy, číselné označení smlouvy a datum jejího podpisu. Smluvní strany prohlašují, že skutečnosti uvedené v tomto Dodatku nepovažují za obchodní tajemství ve smyslu § 504 občanského zákoníku a udělují svolení k jejich užití a zveřejnění bez stanovení jakýchkoli dalších podmínek.
- 3) V případě ustanovení smlouvy, která obsahuje variantní řešení, se označená varianta považuje za variantu smluvními stranami dohodnutou, na ostatní neoznačené varianty se pohlíží tak, že nebyly dohodnuty.

- 4) Dodatek byl vyhotoven v 5 autorizovaných stejnopisech, z nichž 3 stejnopisy obdrží půjčitel a 2 stejnopisy vypůjčitel.
- 5) Tento Dodatek nabývá platnosti dnem podpisu oběma smluvními stranami. Pro nabytí účinnosti dodatku a zveřejnění v registru smluv dle zákona č. 340/2015 Sb, o registru smluv, se použijí přiměřeně příslušná ustanovení Smlouvy o výpůjčce. Podléhá-li tento dodatek zveřejnění v registru smluv, zajistí toto půjčitel.

19. 02. 2025

V Praze dne
Za Technickou správu komunikací hl.m.Prahy, a.s.

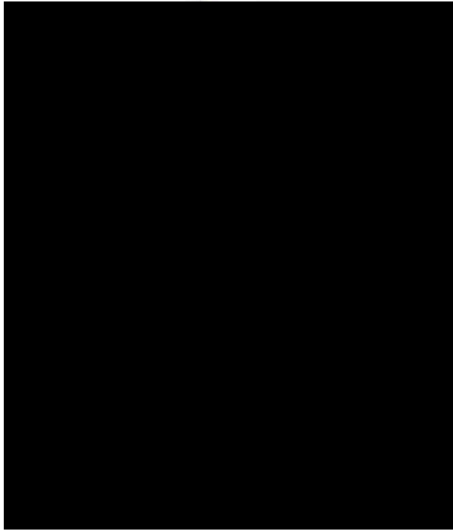

19. 02. 2025

V Praze dne
Za Pražská plynárenská Distribuce, a.s.

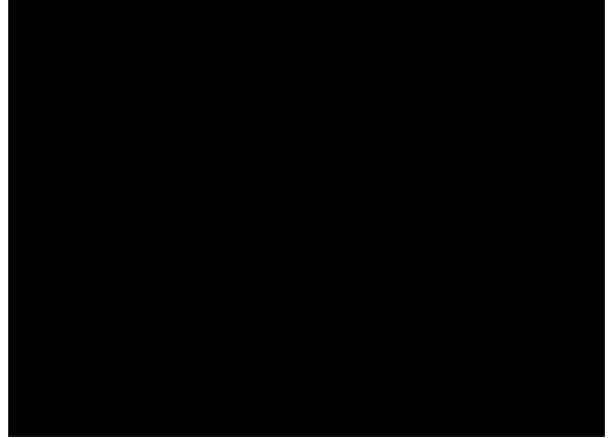

Příloha k dodatku VS č. 2/25/1244/030 - "Vymezení předmětu výpůjčky a doby výpůjčky"

Od	Do	Etapa	Vymezení termínů	Lokalita	Účel	Výměra [m ²]	Počet dnů
31.03.2025	14.04.2025	2. Etapa	31.03.2025 .. 14.04.2025	Pod Děankou	Výkop ostatní	2 952,00	15
13.03.2025	16.04.2025	2. Etapa	13.03.2025 .. 16.04.2025	Pod Děankou	Výkop ostatní	2 952,00	35
03.04.2025	17.04.2025	3. Etapa	03.04.2025 .. 17.04.2025	Nad spádem	Výkop ostatní	1 842,00	15
09.04.2025	28.04.2025	4. Etapa	09.04.2025 .. 28.04.2025	Nad spádem	Výkop ostatní	2 659,00	20
29.04.2025	27.05.2025	5. Etapa	29.04.2025 .. 27.05.2025	Pod Děankou	Výkop ostatní	4 411,00	29
06.05.2025	23.05.2025	6. Etapa	06.05.2025 .. 23.05.2025	Nad spádem	Výkop ostatní	1 737,00	18
26.05.2025	06.06.2025	7. Etapa	26.05.2025 .. 06.06.2025	Nad spádem	Výkop ostatní	1 173,00	12
26.05.2025	24.06.2025	8. Etapa	26.05.2025 .. 24.06.2025	Na hřebenech II	Výkop ostatní	3 064,00	30
28.05.2025	13.06.2025	9. Etapa	28.05.2025 .. 13.06.2025	Doudova	Výkop ostatní	1 786,00	17
19.06.2025	04.07.2025	10. Etapa	19.06.2025 .. 04.07.2025	Nad spádem	Výkop ostatní	1 786,00	16
19.06.2025	04.07.2025	11. Etapa	19.06.2025 .. 04.07.2025	Na sypčině	Výkop ostatní	774,00	16
19.06.2025	04.07.2025	12. Etapa	19.06.2025 .. 04.07.2025	Nad cementárnou	Výkop ostatní	2 471,00	16
19.06.2025	04.07.2025	12. Etapa	19.06.2025 .. 04.07.2025	Na hřebenech I	Výkop ostatní	2 000,00	16
19.06.2025	04.07.2025	13. Etapa	19.06.2025 .. 04.07.2025	NN4342	Výkop ostatní	513,00	16
26.06.2025	11.07.2025	14. Etapa	26.06.2025 .. 11.07.2025	Na sypčině	Výkop ostatní	1 991,00	16
03.07.2025	18.07.2025	15. Etapa	03.07.2025 .. 18.07.2025	NN4342	Výkop ostatní	1 652,00	16
03.07.2025	18.07.2025	16. Etapa	03.07.2025 .. 18.07.2025	Na sypčině	Výkop ostatní	1 121,00	16
10.07.2025	25.07.2025	17. Etapa	10.07.2025 .. 25.07.2025	Voráčovská	Výkop ostatní	1 186,00	16
10.07.2025	25.07.2025	18. Etapa	10.07.2025 .. 25.07.2025	Na lysině	Výkop ostatní	2 370,00	16
10.07.2025	25.07.2025	19. Etapa	10.07.2025 .. 25.07.2025	Na lysině	Výkop ostatní	2 405,00	16
10.07.2025	25.07.2025	20. Etapa	10.07.2025 .. 25.07.2025	Na Klaudiáncé	Výkop ostatní	1 071,00	16

Od	Do	Etapa	Vymezení termínů	Lokalita	Účel	Výměra [m ²]	Počet dnů
10.07.2025	25.07.2025	21. Etapa	10.07.2025 .. 25.07.2025	Na hřebenech I	Výkop ostatní	1 467,00	16
17.07.2025	01.08.2025	22. Etapa	17.07.2025 .. 01.08.2025	Na hřebenech I	Výkop ostatní	2 000,00	16
17.07.2025	01.08.2025	22. Etapa	17.07.2025 .. 01.08.2025	Na Klaudiánce	Výkop ostatní	2 471,00	16
17.07.2025	01.08.2025	23. Etapa	17.07.2025 .. 01.08.2025	U podolského hřbitova	Výkop ostatní	1 250,00	16
26.05.2025	04.07.2025	24. Etapa	26.05.2025 .. 04.07.2025	Na hřebenech II	Výkop ostatní	1 326,00	40

Příloha k NS č. 2/25/1244/030 - 2. Etapa - "Plánek č. 0"



Příloha k NS č. 2/25/1244/030 - 2. Etapa - "Plánek č. 0"

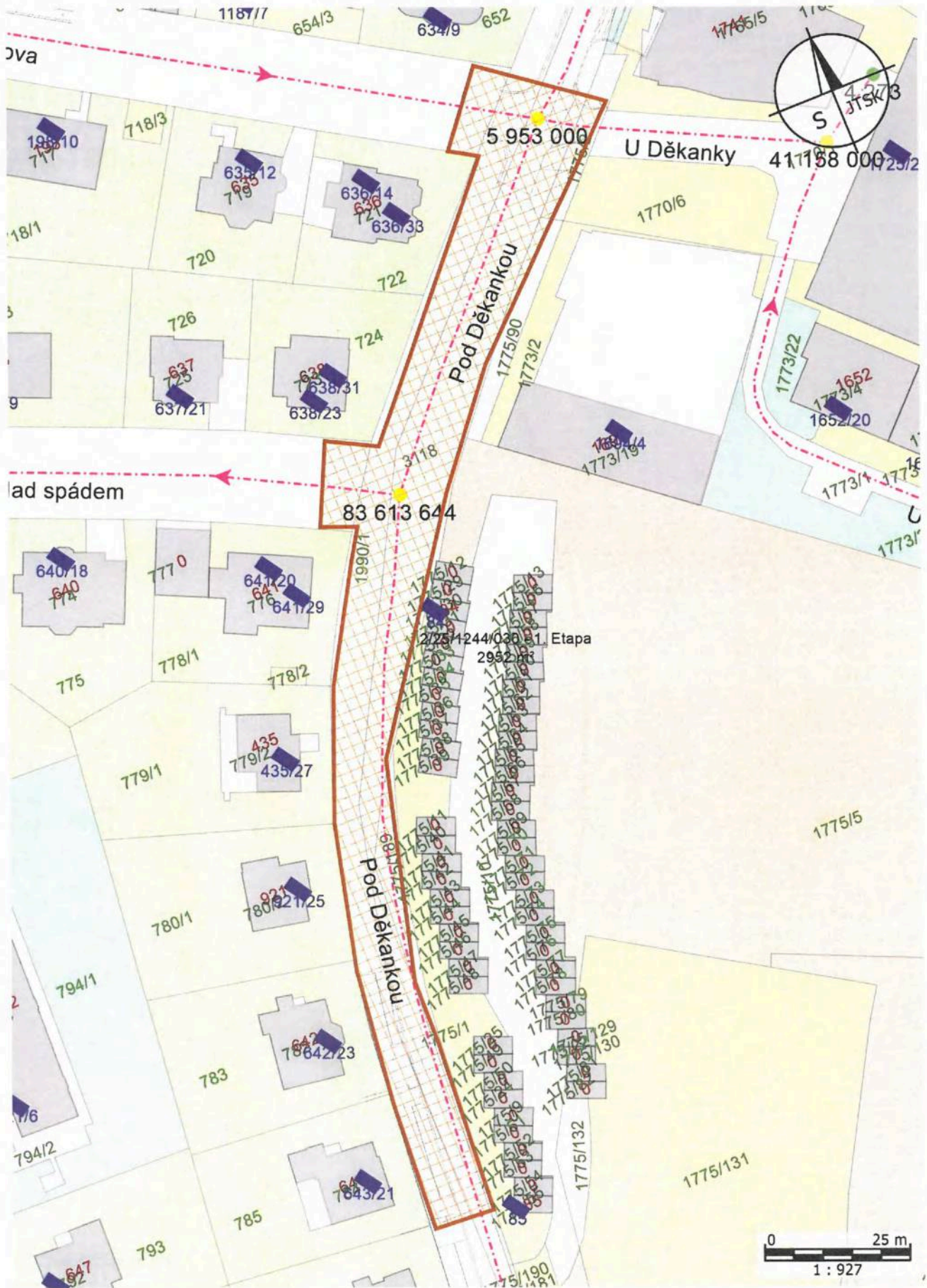

Příloha k NS č. 2/25/1244/030 - 4. Etapa - "Plánek č. 0"



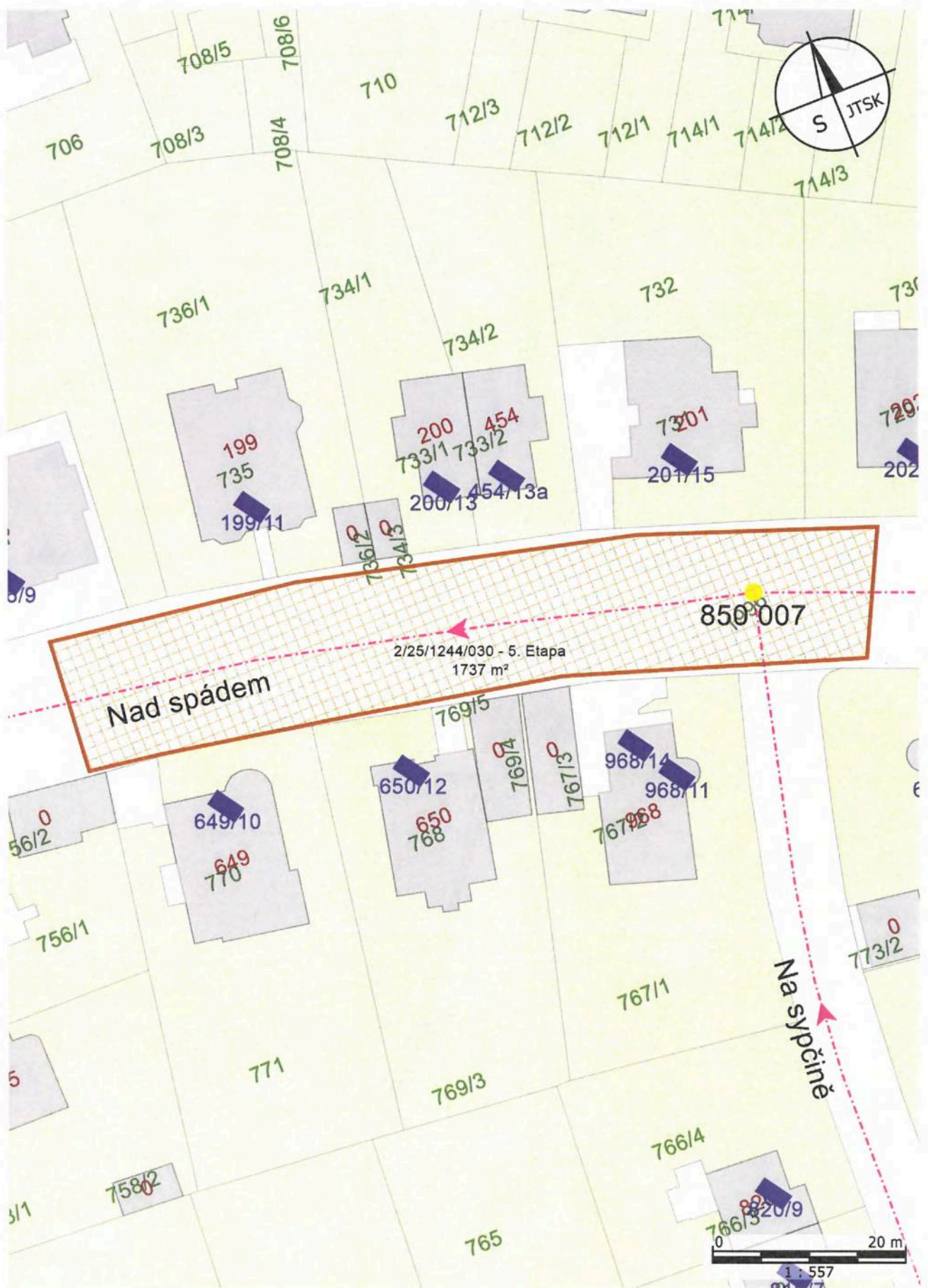

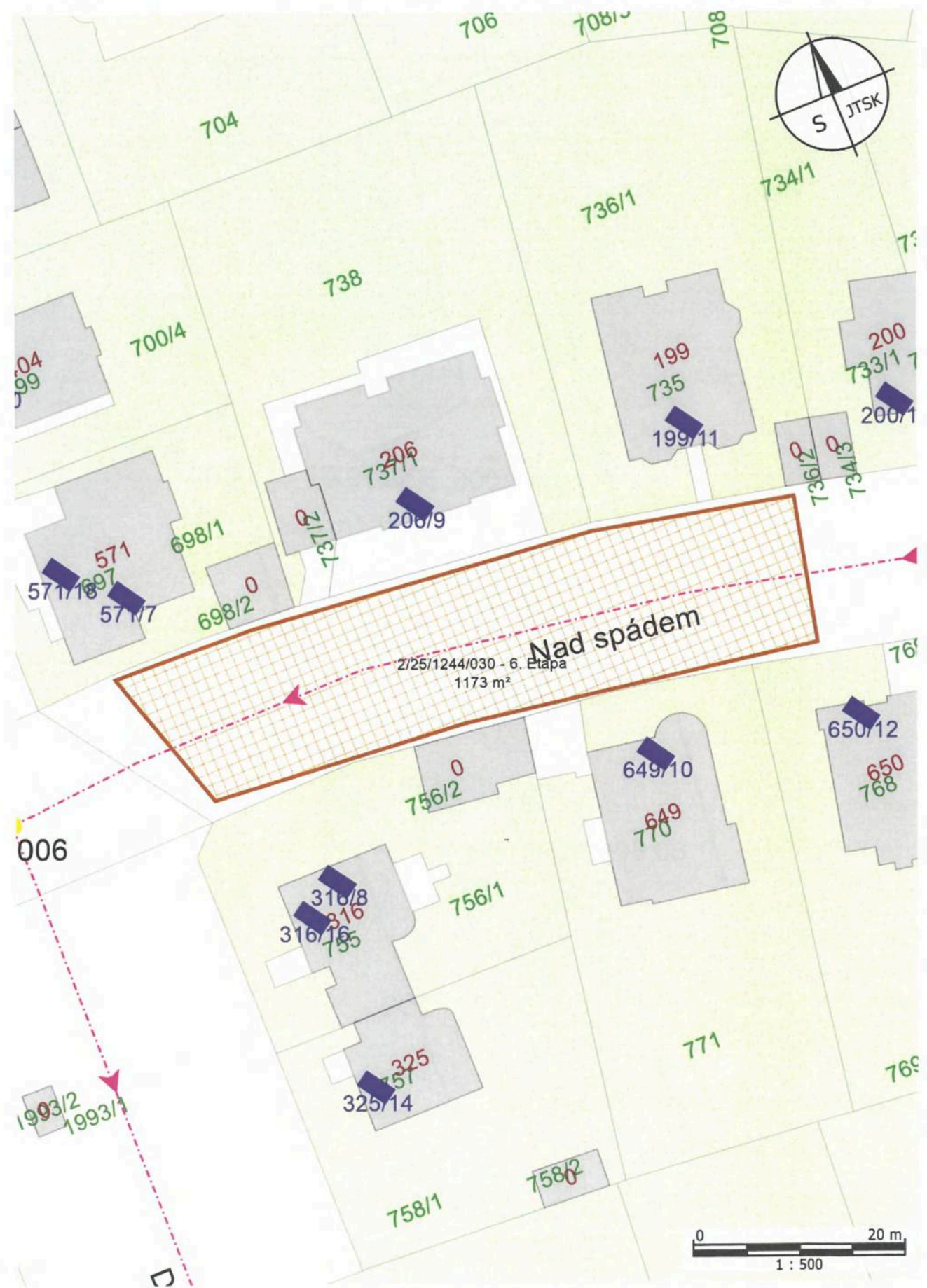

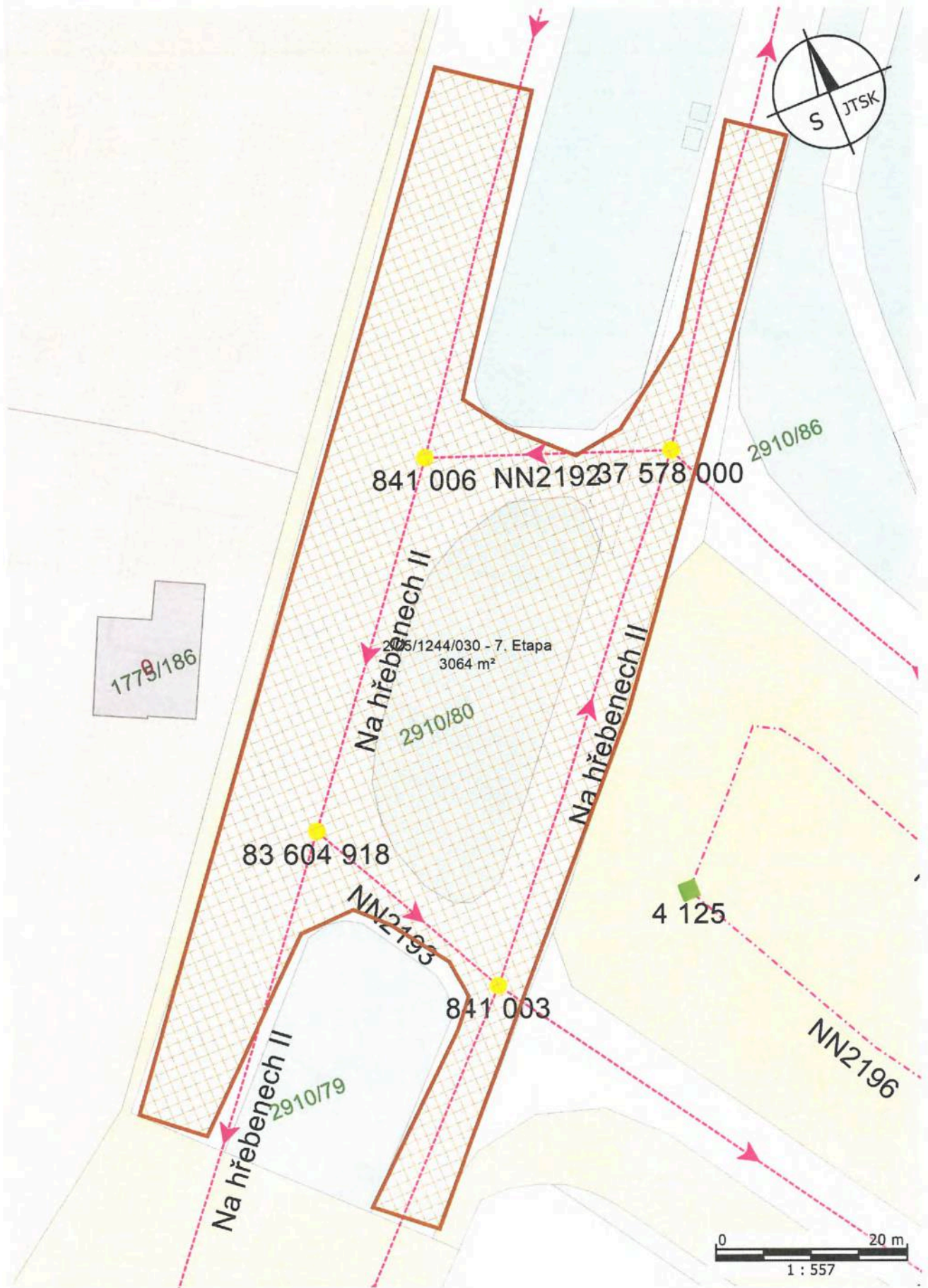

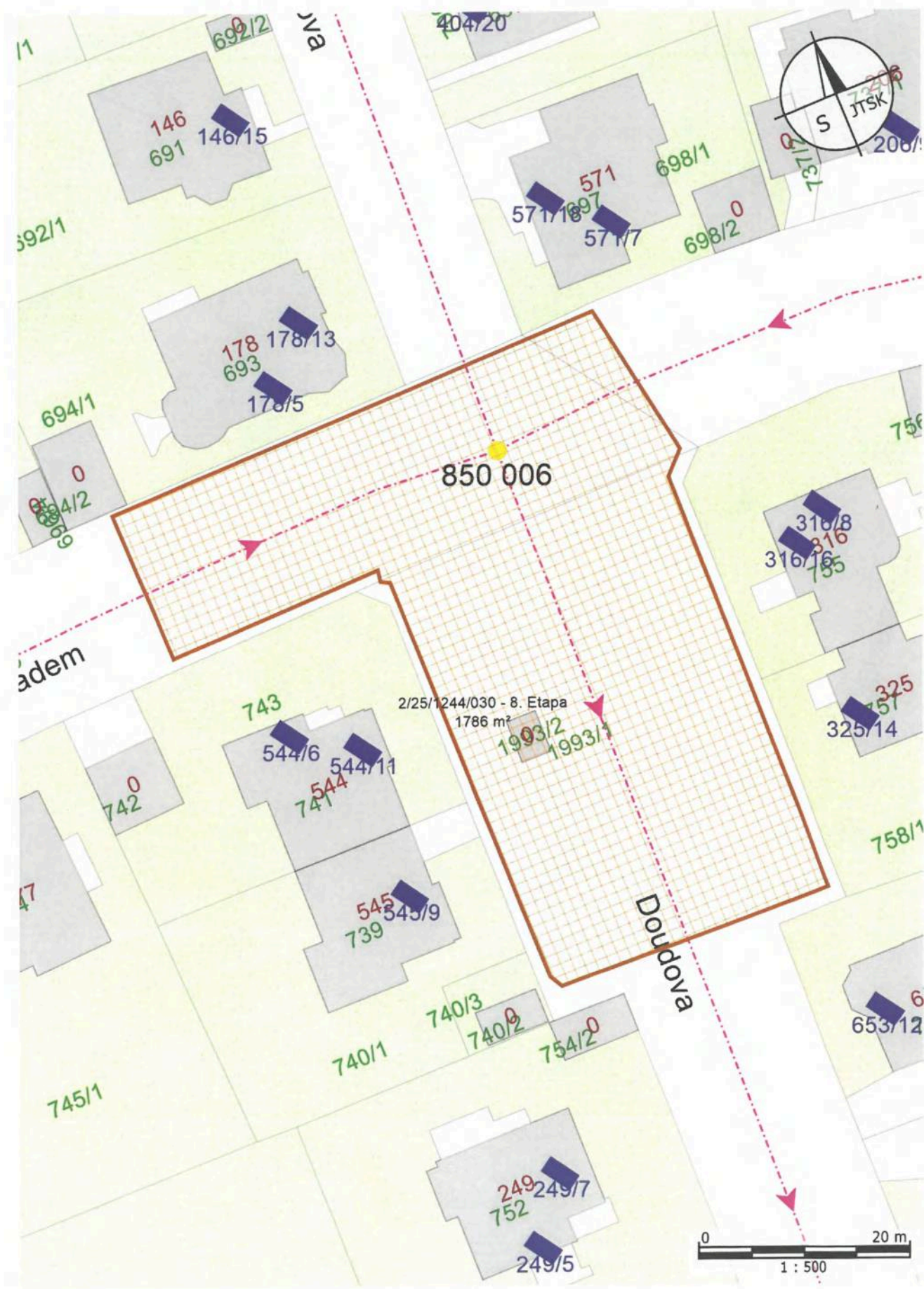

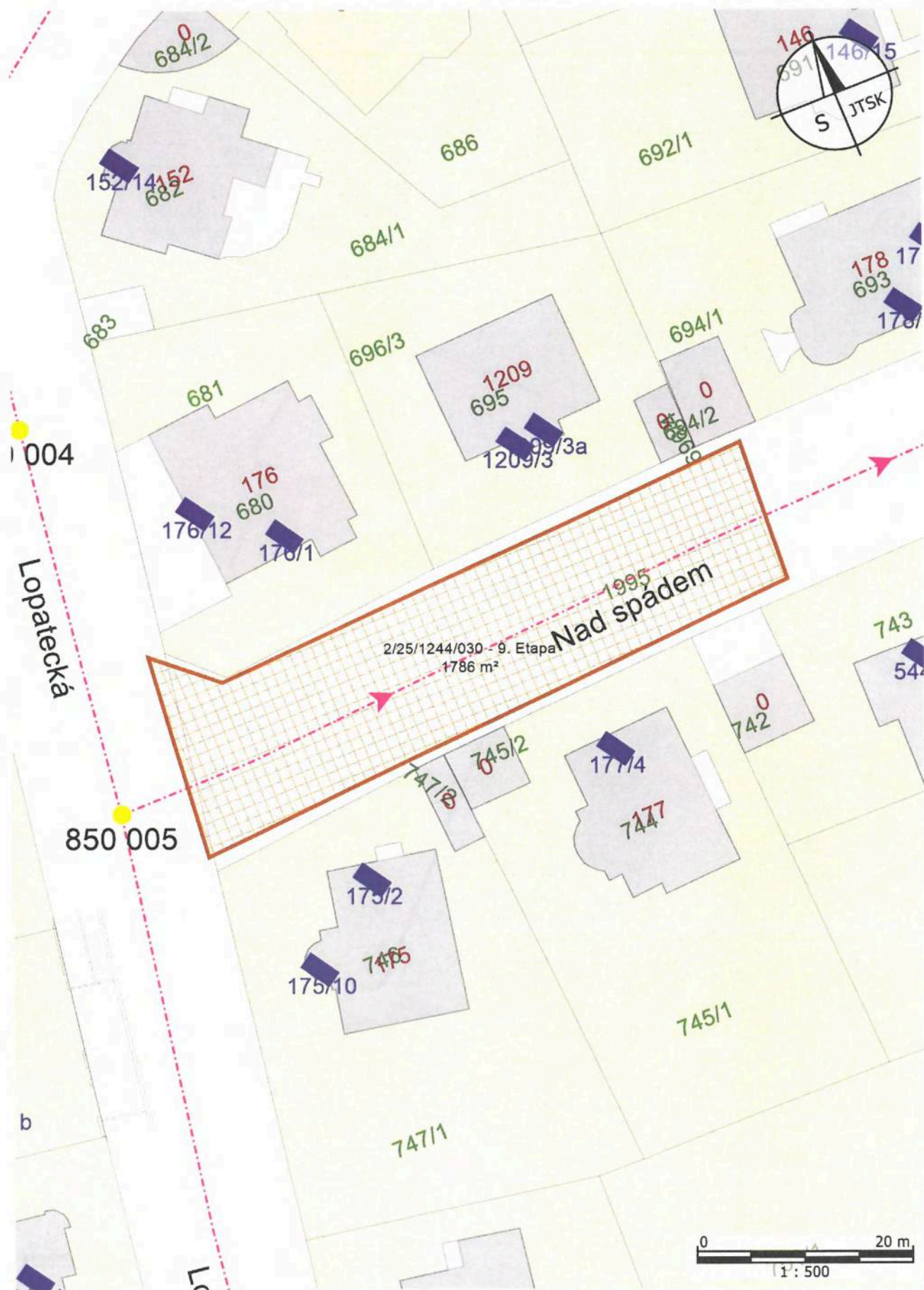

Příloha k NS č. 2/25/1244/030 - 11. Etapa - "Plánek č. 0"

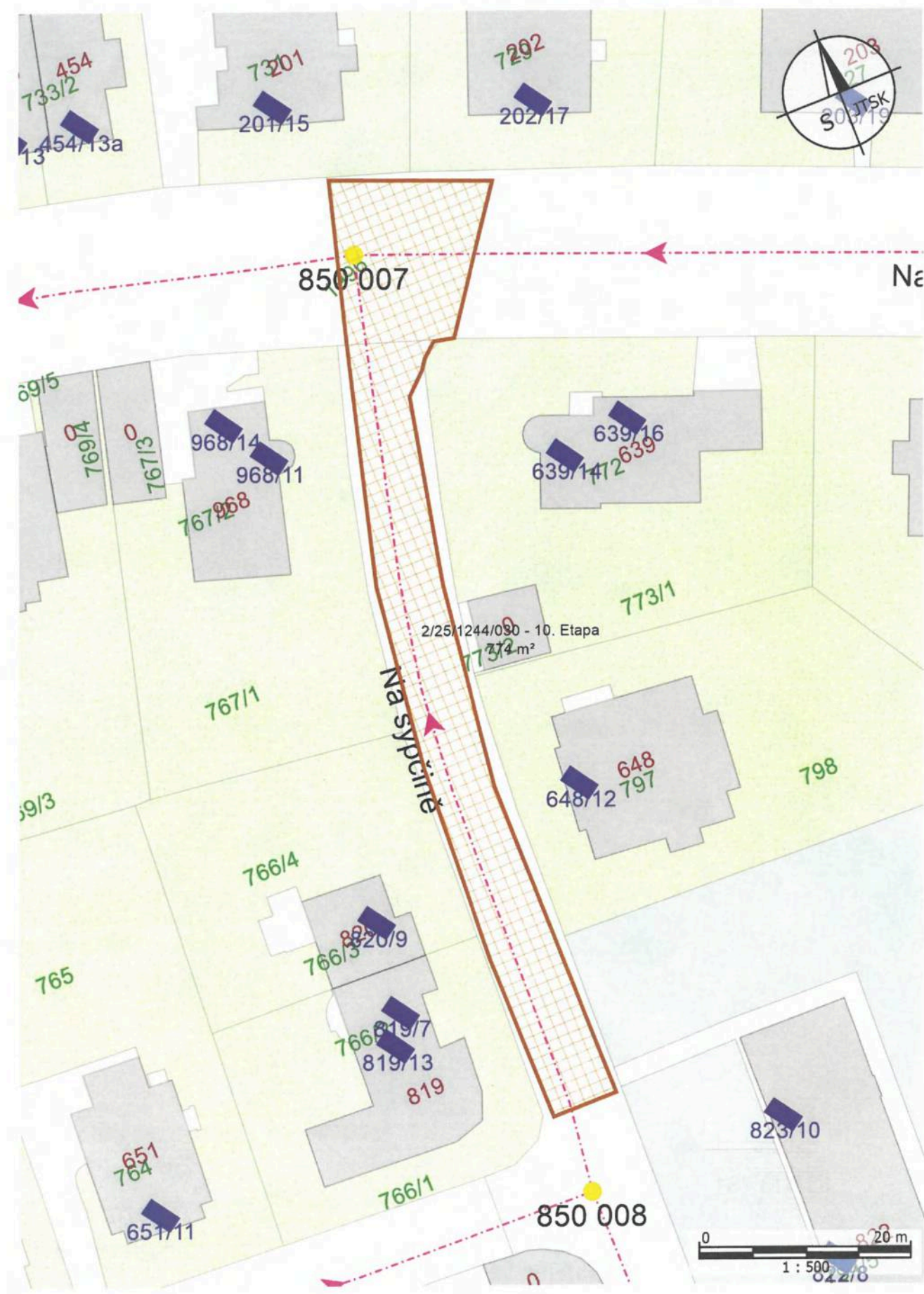

Příloha k NS č. 2/25/1244/030 - 12. Etapa - "Plánek č. 0"

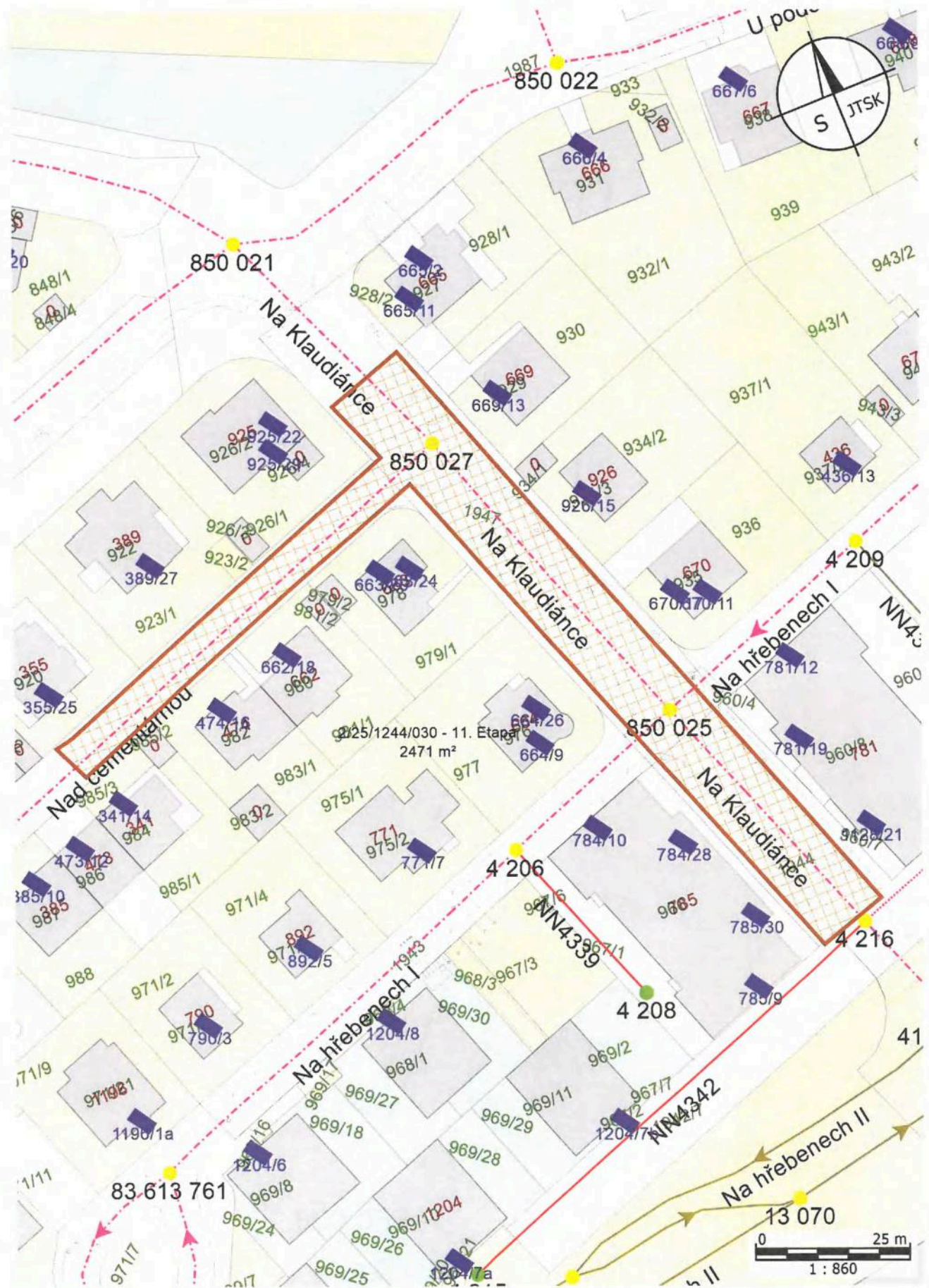

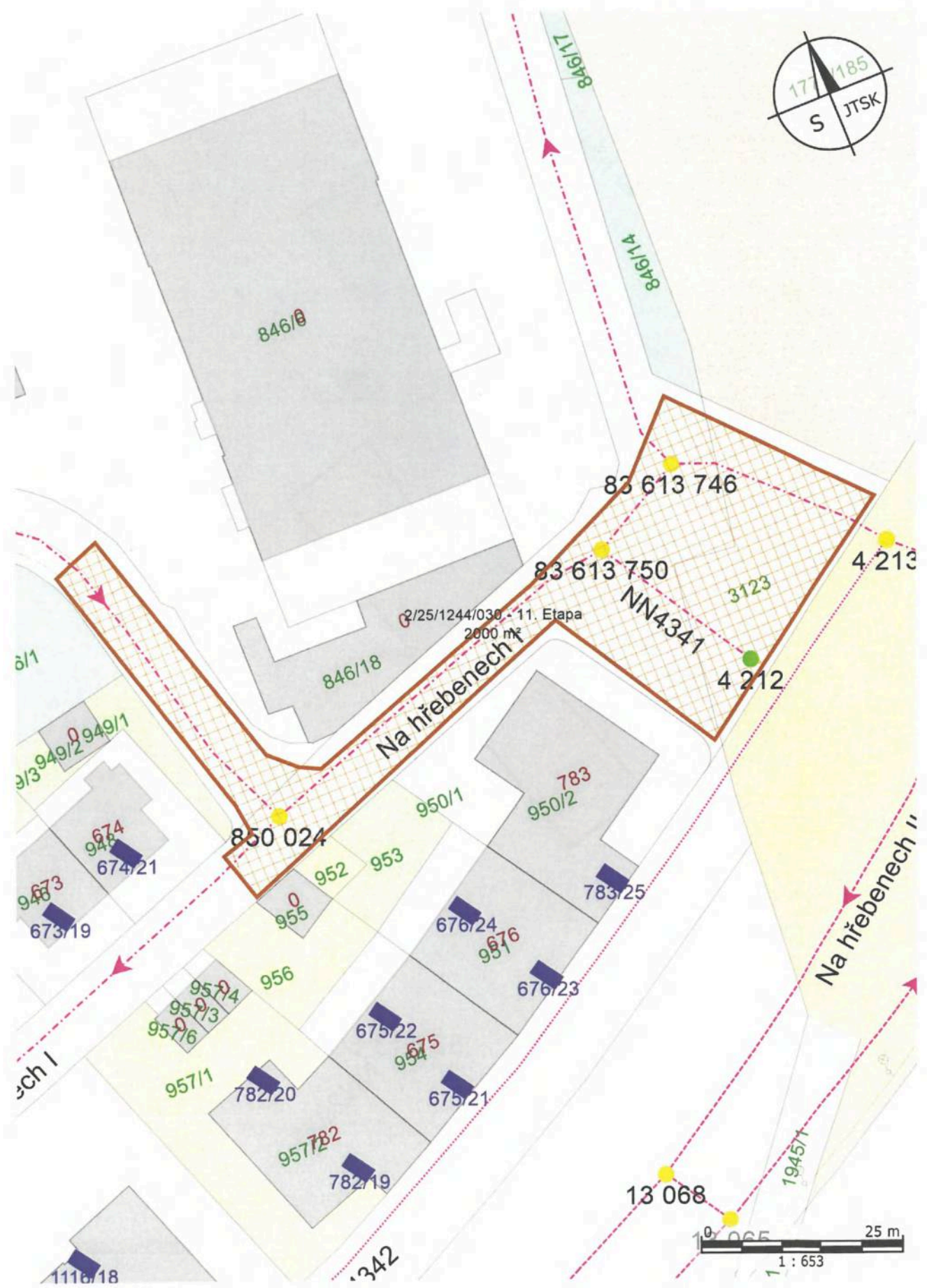

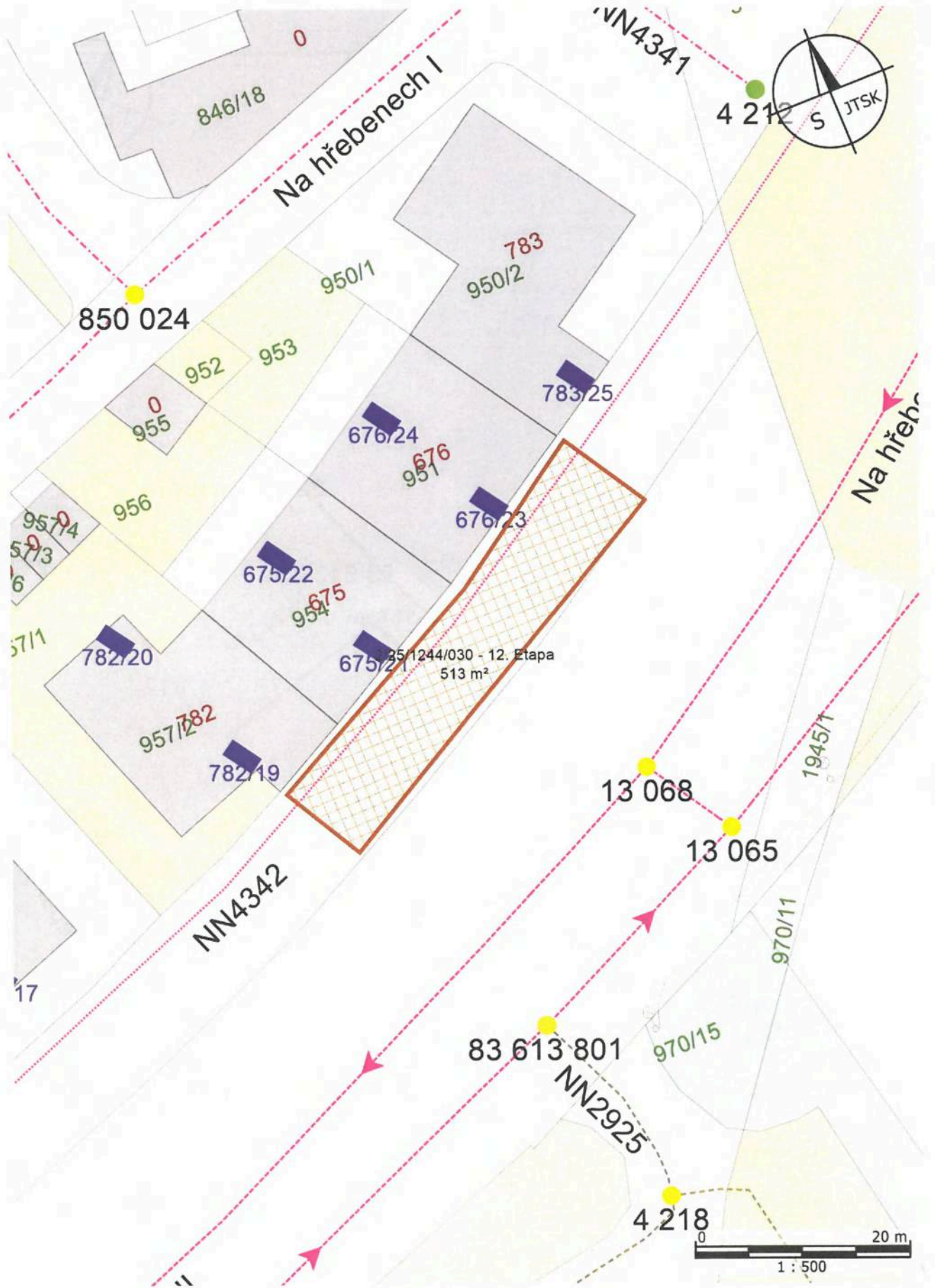

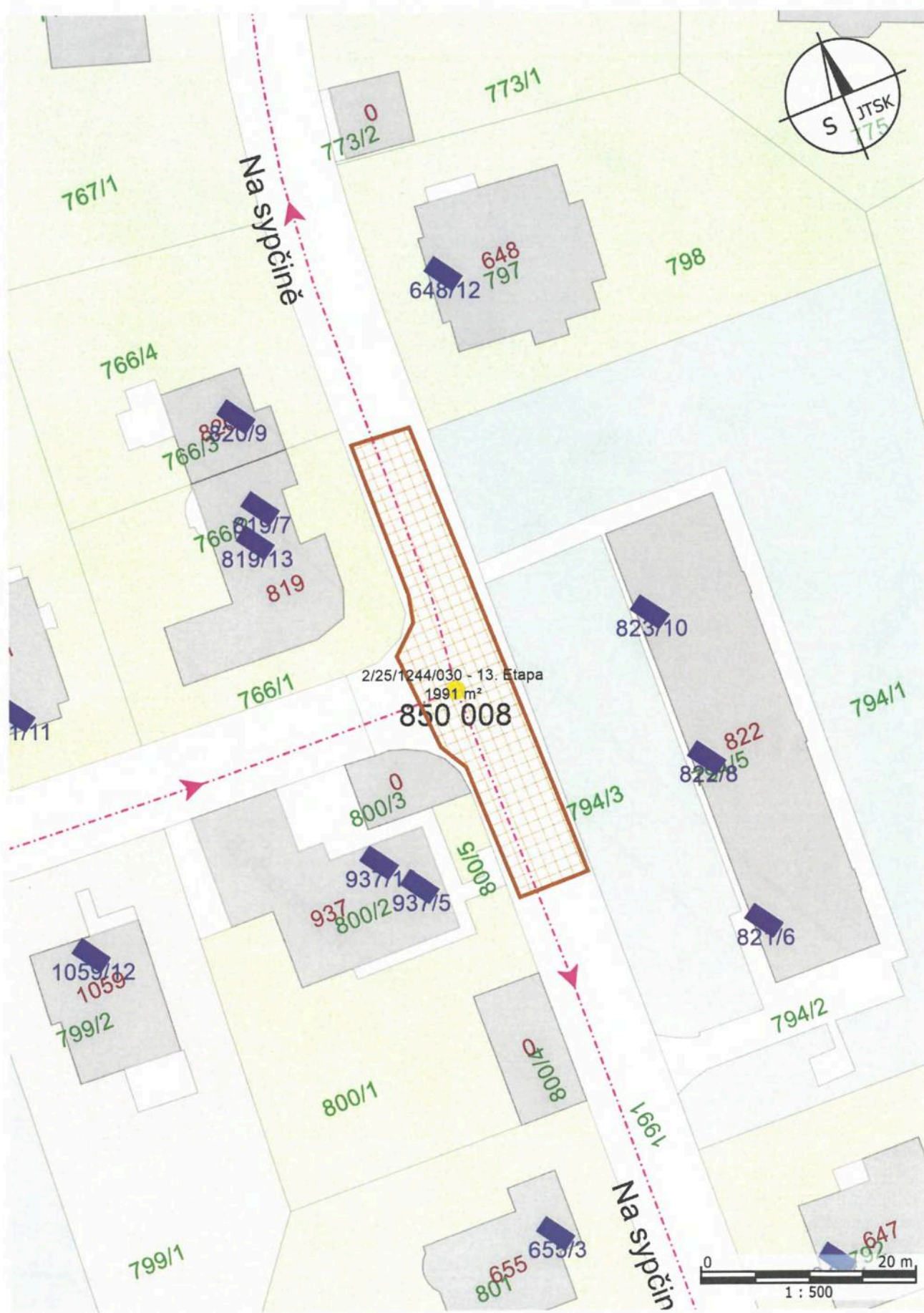

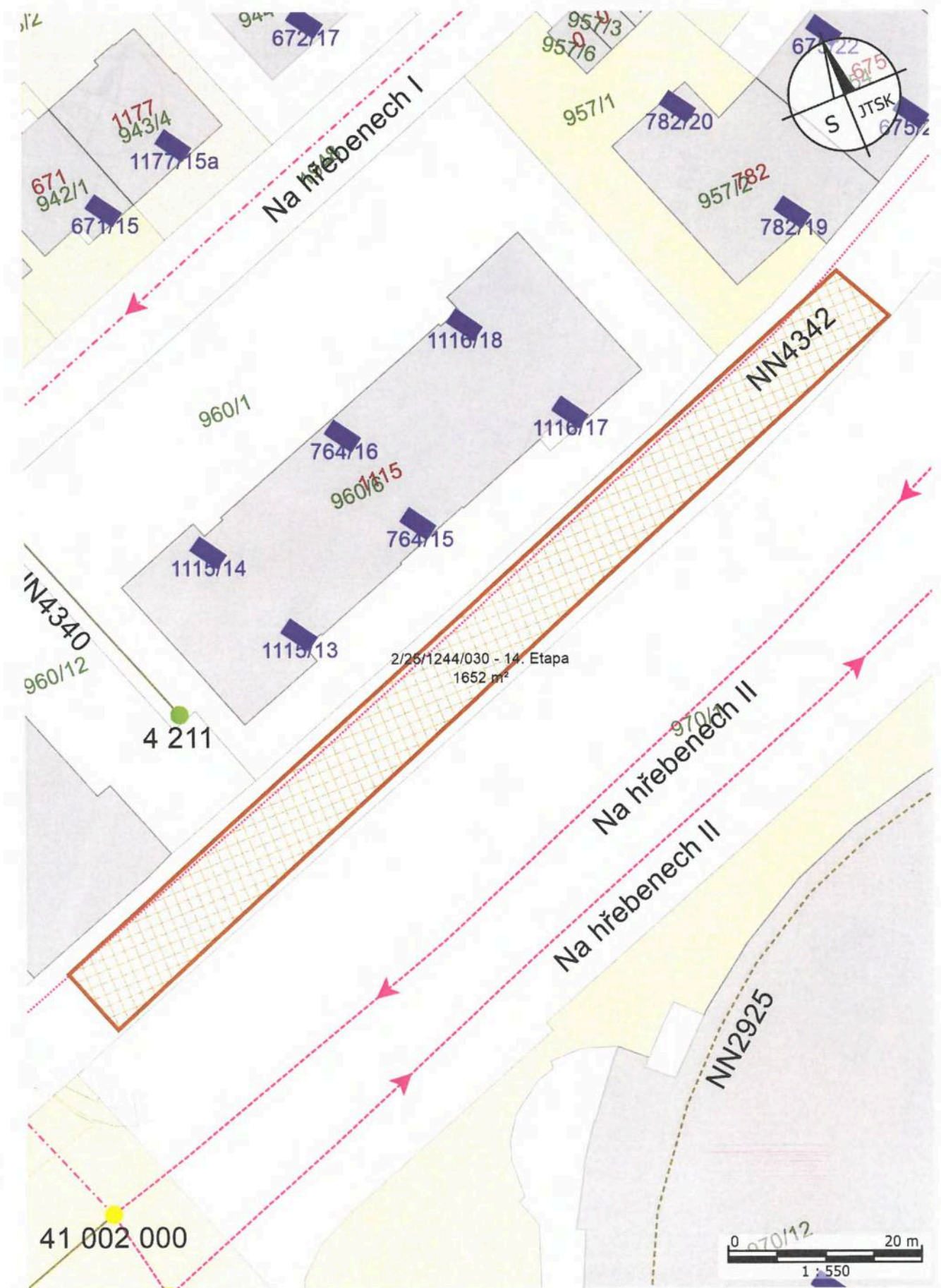

Příloha k NS č. 2/25/1244/030 - 21. Etapa - "Plánek č. 0"

