





**KUPNÍ SMLOUVA**

Č. j.: KRPK-85858-27/ČJ-2024-1900VZ

uzavřená dle § 2079 a násl. zákona č. 89/2012 Sb., Občanský zákoník, ve znění pozdějších předpisů (dále jen „Občanský zákoník“) níže uvedeného dne a roku mezi smluvními stranami

**Česká republika – Krajské ředitelství policie Karlovarského kraje**

Sídlo: Závodní 386/100, 360 06 Karlovy Vary  
Zastoupena:   
IČ: 72051612  
DIČ: CZ72051612  
Bankovní spojení:   
Číslo účtu:   
Kontaktní osoba:   
Datová schránka: upshp5u

(dále jen „Kupující“)

a

**Škoda Auto a. s.**

Sídlo: tř. Václava Klementa 869, Mladá Boleslav II, 293 01 Mladá Boleslav  
Zastoupena:   
IČ: 00177041  
DIČ: CZ00177041  
Bankovní spojení:   
Číslo účtu:   
Kontaktní osoba:   
Kontaktní adresa:   
Datová schránka: 67wchuf

zapsaná v obchodním rejstříku vedeném Městským soudem v Praze, oddíl B, vložka 332

(dále jen „Prodávající“)

## 1. Předmět smlouvy

1. Prodávající se touto smlouvou zavazuje, že bude na základě dílčích objednávek dodávat Kupujícímu **originální náhradní díly, příslušenství a provozní kapaliny** (dále jen „zboží“) **na osobní vozidla tovární značky Škoda**, a to dle Zadávacích a dodacích podmínek – část A, č. j. KRPK-85801-3/ČJ-2024-1900AO ze dne 22. 10. 2024, které jsou nedílnou součástí této smlouvy jako příloha č. 1, a dle Technické specifikace originálních náhradních dílů, příslušenství a provozních kapalin ŠKODA s cenou – část A, č. j. KRPK-85801-4/ČJ-2024-1900AO (příloha č. 2).
2. Předmětem plnění jsou pouze dodávky originálních náhradních dílů a příslušenství pro určené tovární značky a modely vozidel související s prováděním záručních oprav, oprav vozidel v pozáruční době a pravidelných intervalových servisů. Originálními náhradními díly se přitom rozumí pouze takové náhradní díly, které mají stejnou kvalitu jako komponenty použité pro montáž motorového vozidla a které jsou vyrobeny podle specifikací a výrobních norem stanovených výrobcem vozidla pro výrobu komponentů nebo náhradních dílů pro dotyčné motorové vozidlo. Zahrnutý jsou náhradní díly, které jsou vyráběny na stejné výrobní lince jako tyto komponenty. Pokud není prokázán opak, předpokládá se, že předmětem veřejné zakázky jsou také náhradní díly, které se považují za originální náhradní díly, pokud výrobce dílů potvrdí (je schopen vydat osvědčení), že takové náhradní díly odpovídají kvalitě komponentů používaných pro montáž dotyčného motorového vozidla anebo byly vyrobeny podle specifikací a výrobních standardů výrobce vozidla – blíže viz „Zadávací a dodací podmínky“.
3. Originálním náhradním dílem nejsou jiné než shora uvedené náhradní díly, a to ani tehdy, pokud jsou vybaveny prohlášením o shodě a jsou určeny k použití na trhu jako způsobilé náhradní díly. Takové náhradní díly nebude kupující akceptovat, v případě jejich dodání se jedná o rozpor s touto smlouvou a prodávající bude povinen k úhradě smluvní pokuty uvedené dále v této smlouvě.
4. Předmětem dodávek jsou náhradní díly a příslušenství na specifikované typy vozidel, a to i tehdy, pokud nejsou výslovně v „Technické specifikaci“ uvedeny. Takové zboží bude dodáváno s tím, že prodávající garantuje, že nabídnutá cena za toto zboží v žádném případě nepřekročí cenu obvyklou.
5. Kupující se touto smlouvou zavazuje zaplatit Prodávajícímu dohodnutou cenu.

## 2. Cena

Cena předpokládaného požadovaného plnění činí:

Bez DPH 7 731 836,60 Kč

DPH 1 623 685,69 Kč

**CELKEM včetně DPH 9 355 522,29 Kč**

Slovy: Devětmilionůtřistapadesátpěttisícpětsetdvacetdvakorunčeských 29/100

Do celkové ceny je započítána doprava na místo plnění.

## 3. Místo a doba dodání

1. Místem dodání zboží je: Krajské ředitelství policie Karlovarského kraje, odbor správy majetku, automobilní oddělení, Dobrovského 1935, 356 04 Dolní Rychnov.
2. Termín dodávek je stanoven na základě objednávek v souladu s touto smlouvou.

3. Kupující vystaví Prodávajícímu závaznou objednávku v písemné formě, přičemž za písemnou objednávku se považuje též objednávka učiněná přes elektronický systém prodávajícího či prostřednictvím elektronické pošty, popř. pomocí jiných elektronických prostředků. Takto učiněné objednávky se nepovažují za internetový obchod. Objednávka bude obsahovat specifikaci druhu zboží podle nomenklatury. Objednávka bude vystavena v souladu s postupy a dodacími termíny uvedenými v této smlouvě. Každá objednávka bude obsahovat:

- *jméno/název/obchodní firmu/IČ Prodávajícího a Kupujícího*
- *bydliště/místo podnikání/sídlo Prodávajícího a Kupujícího*
- *označení místa dodání*
- *číslo objednávky, datum jejího vystavení*
- *zboží určené podle druhu za pomoci stanovené nomenklatury*
- *množství požadovaného zboží*
- *datum dodání zboží*

4. Prodávající je povinen zabezpečit přijímání objednávek v pracovní dny do 15:30 hodin.

5. Zboží je Prodávajícím dodáváno do místa dodávek ve stanoveném termínu dodání, na základě, kterého Kupující požaduje, aby zboží objednané do 15:30 hodin pracovního dne bylo dodáno do 7:00 hodin následujícího pracovního dne. Pracovním dnem se přitom rozumí pondělí–pátek v každém kalendářním týdnu mimo státní svátky.

6. Smluvní strany se dohodly, že dodání zboží se uskutečňuje jeho předáním v místě dodání uvedeném na objednávce.

7. Smluvní strany se dohodly, že o převzetí dodaného zboží bude vždy vystaven oboustranně potvrzený dodací list, který bude obsahovat minimálně:

- *jméno/název/obchodní firmu/IČ Prodávajícího a Kupujícího*
- *bydliště/místo podnikání/sídlo Prodávajícího a Kupujícího*
- *označení místa dodání*
- *číslo objednávky, datum jejího vystavení*
- *zboží určené podle druhu za pomoci stanovené nomenklatury*
- *množství dodaného zboží*
- *cenu zboží uvedenou jako jednotkovou a jako celkovou za dodané množství daného druhu zboží*
- *datum a čas dodání zboží*

8. Dodací list bude ve dvou vyhotoveních, z nichž jeden obdrží Kupující a jeden obdrží Prodávající.

9. Smluvní strany se dohodly, že podepsaný dodací list je nezbytným podkladem pro vyúčtování ceny dodaného zboží, bez potvrzeného dodacího listu nemá Prodávající nárok na zaplacení ceny zboží.

10. Smluvní strany se dohodly, že podpisem dodacího listu nedochází k uznání ceny uvedené na dodacím listu, ale pouze k potvrzení množství a druhu zboží a termínu dodání. Cena uvedená na dodacím listu má pouze informativní charakter a bude porovnávána s cenou uvedenou na faktuře za dodané zboží.

11. Kontaktními osobami Kupujícího jsou:



loucí skupiny autoopravárenství,  
— obchodní refe



-mail:  
-mail:

#### 4. Platební podmínky

1. Cena za zboží je splatná na základě výzvy, výzvou se rozumí zaslání daňového dokladu, daňový doklad (fakturu) je Prodávající oprávněn vystavit nejdříve ke dni dodání zboží, fakturace bude prováděna podle obsahu písemné objednávky a potvrzeného dodacího listu.
2. Originály faktur budou vystaveny Prodávajícím včas, v souladu se zákonem č. 235/2004 Sb., o DPH v platném znění.
3. Faktura bude mít zákonné náležitosti daňového a účetního dokladu a bude Kupujícím dodána s dodávkou zboží. Fakturační adresa bude znít: Česká republika – Krajské ředitelství policie Karlovarského kraje, Závodní 386/100, 360 06 Karlovy Vary, IČ: 72051612, a bude dodána do datové schránky: upshp5u. Faktura bude obsahovat č. j. této smlouvy.
4. Platby budou uskutečňovány výhradně bankovním převodem.
5. Smluvní strany se dohodly, že cena dodaného zboží je splatná do 30 dnů ode dne doručení řádně vystavené faktury včetně dodacího listu potvrzeného Kupujícím. V případě, že faktura neobsahuje všechny náležitosti daňového a účetního dokladu nebo k ní není připojen potvrzený dodací list, splatnost ceny neběží, Kupující je oprávněn fakturu vrátit s tím, že splatnost počíná běžet znovu v celé délce od doručení bezvadné faktury.
6. Smluvní strany se dohodly, že na cenu zboží nebudou poskytovány zálohy.
7. Kupní cena zahrnuje veškeré náklady spojené se zbožím a jeho dodáním, včetně nákladů na balení zboží, na přepravu zboží, na pojištění zboží, nákladů spojených s obstaráním dokladů ke zboží, etiketování, cla, daně, skladné atd.

#### 5. Další práva a povinnosti stran

1. Prodávající je povinen dodat zboží do místa dodávek, náklady a nebezpečí spojené s dopravou zboží nese Prodávající.
2. Prodávající je povinen dodat zboží vždy v termínu vyplývajícím z objednávky a v množství uvedeném v objednávce, ve standardní jakosti a balení.
3. Prodávající se zavazuje zajistit Kupujícím okamžitě dostupné informace minimálně v rozsahu zajišťujícím:
  - *okamžité potvrzení doručení objednávky náhradního dílu,*
  - *informace o náhradních dílech, náhradách, případných záměnách při montáži na vozidlo,*
  - *informace o vyměněných náhradních dílech, informace o stavu řešení reklamací,*
  - *informace o nedodaných položkách,*
  - *informace o tom, zda je objednané zboží skladem, resp. zda může být dodáno v dodacím termínu stanoveném objednávkou.*
4. Smluvní strany se dále dohodly, že Prodávající k objednávání a dodávání náhradních dílů zachová logistiku obchodních čísel náhradních dílů výrobce vozidla, elektronický katalog výrobce vozidla ETKA v příslušné aktuální verzi.

5. Prodávající je povinen dodávané náhradní díly označit formou skladového štítku s následujícími údaji – katalogové číslo náhradního dílu, název, číslo dodacího listu, ze kterého je náhradní díl vyskladněn a celkový počet dodaných kusů.
6. Prodávající je povinen u dodávek náhradních dílů v přepravních obalech přiložit seznam materiálu (náložní listy) osvědčující typ a počet náhradních dílů uložených v daném obalu.
7. Prodávající je povinen dodat zboží na základě objednávky kompletní, bez vad a v patřičném obalu.
8. Vlastnictví ke zboží přechází na Kupujícího dnem předání.
9. Smluvní strany se dohodly, že Kupující je oprávněn při jakékoliv vadě zboží požadovat dle své volby výměnu zboží nebo přiměřenou slevu z ceny zboží, zároveň je bez ohledu na charakter vady oprávněn objednavku bez náhrady zrušit.
10. V případě, že bude dodáno větší než objednané množství zboží, a toto zboží bude vráceno zpět Prodávajícímu, není Kupující povinen uhradit cenu zboží dodaného nad rámec objednávky.
11. Prodávající je povinen dodat zboží v souladu s obvyklými technickými podmínkami, specifikacemi a technickými a uživatelskými standardy. Při dodání zboží je Prodávající povinen respektovat ustanovení příslušných norem EN ČSN nebo jejich částí, které byly oprávněným orgánem prohlášeny za závazné. Veškeré zboží musí splňovat požadavky zákona č. 22/1997 Sb., o technických požadavcích na výrobky a o změně a doplnění některých zákonů, ve znění pozdějších předpisů.
12. Smluvní strany se dohodly, že ke každému náhradnímu dílu, který bude při plnění smlouvy dodán Kupujícímu, je Prodávající povinen doložit do 24 hodin na požádání prohlášení o shodě předmětného náhradního dílu.
13. Smluvní strany se dále dohodly, že Prodávající je povinen na požádání Kupujícího do 1 měsíce doložit Kupujícímu, že dodaný náhradní díl je originálním náhradním dílem, a to nejlépe písemným prohlášením výrobce daného náhradního dílu nebo jiným vhodným způsobem.
14. Smluvní strany se dále dohodly, že Kupující je oprávněn objednavku do třiceti dnů ode dne dodání zboží stornovat, a to i jen částečně. Uvedené právo je Kupující oprávněn využít v případě, že byl omylem objednan nevhodný náhradní díl pro servisní práce prováděné Kupujícím.
15. Prodávající se zavazuje k zpětnému odběru nepoužitých náhradních dílů za jejich pořizovací cenu.
16. Prodávající zajistí, aby jeho objednávkový systém umožňoval shromažďovat objednávky Kupujícího a vyhověl požadované lhůtě dodání.
17. Prodávající povede a bude odpovídat za aktualizaci nomenklatur náhradních dílů v souladu s nomenklaturami používaných výrobcem daných náhradních dílů, resp. výrobcem vozidel.
18. Prodávající se zavazuje zasílat Kupujícímu čtvrtletně stručný přehled čerpání finančních prostředků z této smlouvy - v Kč bez DPH a s DPH za předešlé čtvrtletí. Přehled bude zasílán e-mailem na adresu 

## 6. Záruka

Prodávající poskytuje Kupujícímu na dodané zboží záruku. Prodávající se zavazuje, že dodané zboží bude po celou záruční dobu způsobilé ke svému účelu, v pochybnostech k účelu obvyklému, a že si

zachová obvyklé vlastnosti. Délka záruční doby činí 24 měsíců, nestanoví-li výrobce dodaného zboží záruční dobu delší. Záruční doba běží ode dne doručení zboží Kupujícím.

## **7. Sankce a náhrada škody**

1. Smluvní strany se dohodly na následujících smluvních pokutách:
  - a) 500,- Kč při zjištění dodání vadného Zboží, a to za každý zjištěný případ Zboží, jehož cena činí 500 Kč a více,
  - b) 25.000, - Kč při škodě či havárii na vozidle zapříčiněné vadným náhradním dílem prodávajícího, a to za každý zjištěný případ,
  - c) 25.000, - Kč při neprovoznosti vozidla zapříčiněné vadným náhradním dílem prodávajícího, a to za každý zjištěný případ,
  - d) 10.000, - Kč při neprokázání prohlášení o shodě náhradního dílu prodávajícího, k němuž bylo prohlášení o shodě kupujícím vyžádáno, a to za každý případ,
  - e) 500,- Kč za každý započatý den prodlení a za každý nedodaný kus Zboží, jehož cena činí 500,- Kč a více,
  - f) 100.000, - Kč v případě, že Prodávající nedoloží Kupujícím, že dodaný náhradní díl je originálním náhradním dílem dle této smlouvy.
2. Zaplacením smluvních pokut není dotčen nárok Kupujícího na náhradu škody v plném rozsahu.

## **8. Součinnost a vzájemná komunikace**

1. Smluvní strany se zavazují vzájemně spolupracovat a poskytovat si veškeré informace potřebné pro řádné plnění svých závazků.
2. Smluvní strany jsou povinny informovat druhou smluvní stranu o veškerých skutečnostech, které jsou nebo mohou být důležité pro řádné plnění této smlouvy.
3. Smluvní strany jsou povinny plnit své závazky vyplývající z této smlouvy tak, aby nedocházelo k prodlení s plněním jednotlivých termínů a s prodlením splatnosti jednotlivých peněžních závazků.
4. Veškerá komunikace mezi smluvními stranami bude probíhat prostřednictvím oprávněných osob, statutárních orgánů smluvních stran, popř. jimi pověřených pracovníků.
5. Všechna oznámení mezi smluvními stranami, která se vztahují k této smlouvě, nebo která mají být učiněna na základě této smlouvy, musí být učiněna v písemné podobě a druhé straně doručena buď osobně nebo doporučeným dopisem či jinou formou registrovaného poštovního styku na adresu uvedenou na titulní stránce této smlouvy, není-li stanoveno nebo mezi smluvními stranami dohodnuto jinak.
6. Smluvní strany se zavazují, že v případě změny své adresy budou o této změně druhou smluvní stranu písemně informovat nejpozději do 3 (slovy tři) dnů ode dne této změny.

## **9. Platnost a účinnost smlouvy**

1. Smlouva nabývá platnosti dnem podpisu oběma smluvními stranami a účinnosti dnem zveřejnění v registru smluv.

2. Kupující se s Prodávajícím dohodli, že doba trvání smlouvy bude do 30. 11. 2027, anebo do vyčerpání objemu finančních prostředků určených pro tento smluvní vztah, podle toho, co nastane dříve.
3. Smluvní strany se dohodly, že Prodávající započne s plněním této smlouvy neprodleně po její účinnosti na základě jednotlivých objednávek.
4. Smluvní strany se dále dohodly, že Kupující je oprávněn od této Smlouvy odstoupit v případě, kdy Prodávající hrubým způsobem poruší tuto smlouvu. Za hrubé porušení této smlouvy ze strany Prodávajícího se přitom pokládá prodlení Prodávajícího s dodáním zboží i po dodatečné písemné výzvě Kupujícího se stanovením náhradní lhůty dodání nejméně 15 dnů. Za hrubé porušení Smlouvy se též pokládá dodání jiného než originálního náhradního dílu.
5. V případě odstoupení z důvodu uvedeného v předchozím odstavci může Kupující požadovat smluvní pokutu ve výši 100.000, - Kč. Tato smluvní pokuta je splatná do tří dnů ode dne doručení výzvy k jejímu uhrazení. V případě prodlení se zaplacením smluvní pokuty je Kupující oprávněn požadovat smluvní úrok z prodlení ve výši 0,05% z nezaplacené částky za každý, byť i jen započatý den prodlení.
6. Ukončení této Smlouvy nemá vliv na již odeslané objednávky. Dodání zboží na základě odeslaných objednávek se ještě řídí touto smlouvou.
7. Kupující je oprávněn tuto Smlouvu kdykoliv písemně vypovědět i bez uvedení důvodu. Tato výpověď musí být zaslána písemnou formou. Výpovědní lhůta činí 3 měsíce ode dne doručení výpovědi.

## **10. Řešení sporů**

1. Práva a povinnosti vzniklé na základě této smlouvy nebo v souvislosti s touto smlouvou se řídí zákonem č. 89/2012 Sb., ve znění pozdějších předpisů (občanský zákoník).
2. Smluvní strany se zavazují vyvinout maximální úsilí k odstranění vzájemných sporů vzniklých na základě této smlouvy nebo v souvislosti s touto smlouvou a k jejich vyřešení zejména prostřednictvím jednání kontaktních osob nebo pověřených zástupců.
3. Smluvní strany se dohodly, že veškeré spory vyplývající z této smlouvy budou řešeny prostřednictvím příslušných soudů, nikoliv rozhodcem.

## **11. Uchovávání dokumentů**

1. Prodávající je povinen uchovávat dokumenty související s poskytováním služeb dle této Smlouvy nejméně po dobu deseti (10) let od konce účetního období, ve kterém došlo k zaplacení poslední části ceny poskytnutých služeb, popř. k poslednímu zdanitelnému plnění dle této smlouvy, a to zejména pro účely kontroly oprávněnými kontrolními orgány.
2. Prodávající je povinen umožnit kontrolu dokumentů souvisejících s dodávkami dle této smlouvy ze strany Kupujícího a jiných orgánů oprávněných k provádění kontroly.
3. Prodávající je podle ustanovení § 2 písm. e) zákona č. 320/2001 Sb., o finanční kontrole ve veřejné správě a o změně některých zákonů (zákon o finanční kontrole) povinen spolupůsobit při výkonu finanční kontroly.

4. Prodávající bez jakýchkoliv výhrad souhlasí se zveřejněním své identifikace a všech dalších údajů uvedených v této Smlouvě včetně ceny poskytovaných služeb.

## 12. Závěrečná ustanovení

1. Smluvní strany se dohodly, že jakákoliv změna smlouvy musí být provedena písemnou formou a musí být podepsána osobami oprávněnými jednat jménem či za smluvní stranu. Změny smlouvy se sjednávají jako dodatek ke Smlouvě s číselným označením podle pořadového čísla příslušné změny Smlouvy.
2. Pokud jakýkoli závazek dle smlouvy nebo kterékoli ustanovení smlouvy je nebo se stane neplatným či nevymahatelným, nebude to mít vliv na platnost a vymahatelnost ostatních závazků a ustanovení dle smlouvy a smluvní strany se zavazují takovýto neplatný nebo nevymahatelný závazek či ustanovení nahradit novým, platným a vymahatelným závazkem, nebo ustanovením, jehož předmět bude nejlépe odpovídat předmětu a ekonomickému účelu původního závazku či ustanovení.
3. Tato Smlouva je uzavřena pouze v elektronické podobě.
4. Práva a závazky vyplývající z této smlouvy nemůže Prodávající postoupit bez předchozího písemného souhlasu Kupujícího. Prodávající je oprávněn započíst své splatné pohledávky za Kupujícím jen dohodou obou smluvních stran.
5. Práva a povinnosti zde neupravené se řídí příslušným ustanovením zákona č. 89/2012 Sb., občanský zákoník v platném znění.

Příloha č. 1

Zadávací a dodací podmínky – část A, č. j. KRPK-85801-3/ČJ-2024-1900AO ze dne 22. 10. 2024

Příloha č. 2

Cenová nabídka – Technická specifikace originálních náhradních dílů, příslušenství a provozních kapalin ŠKODA s cenou – část A, č. j. KRPK-85801-5/ČJ-2024-1900AO

**Prodávající:**

**Kupující:**

V Praze dne.....

V Karlových Varech dne.....

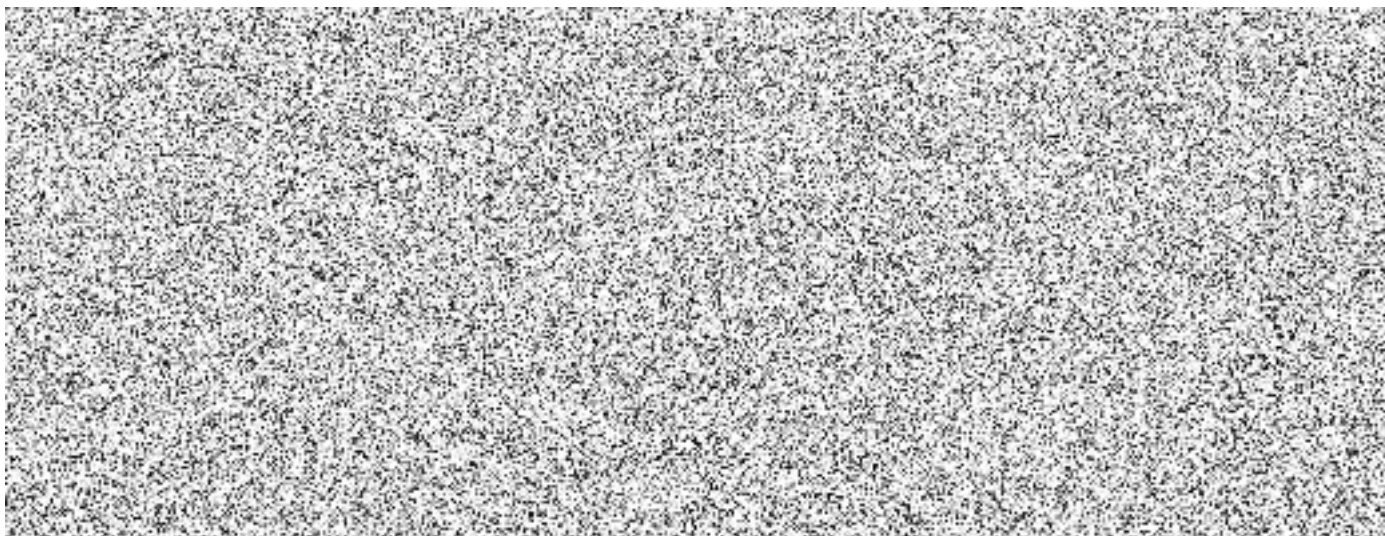



POLICIE ČESKÉ REPUBLIKY  
Krajské ředitelství policie Karlovarského kraje  
automobilní oddělení  
Dobrovského 1935, 356 15 Dolní Rychnov

Č.j.: KRPK-85801-3/ČJ-2024-1900AO

Dolní Rychnov 22. 10. 2024

Počet stran: 1

Přílohy:

## Zadávací a dodací podmínky – část A

### **název VZ:**

Dodávky originálních náhradních dílů, příslušenství a provozních kapalin pro vozidla tovární značky Škoda – na období 2024 - 2027.

### **poskytovaná záruka:**

24 měsíců

### **předmět smlouvy:**

Předmětem plnění jsou pouze dodávky originálních náhradních dílů a příslušenství pro určené tovární značky a modely vozidel související s prováděním záručních oprav, oprav vozidel v pozáruční době a pravidelných intervalových servisů. Originálními náhradními díly se přitom rozumí pouze takové náhradní díly, které mají stejnou kvalitu jako komponenty použité pro montáž motorového vozidla a které jsou vyrobeny podle specifikací a výrobních norem stanovených výrobcem vozidla pro výrobu komponentů nebo náhradních dílů pro dotyčné motorové vozidlo. Zahrnutý jsou náhradní díly, které jsou vyráběny na stejné výrobní lince jako tyto komponenty. Pokud není prokázán opak, předpokládá se, že předmětem veřejné zakázky jsou také náhradní díly, které se považují za originální náhradní díly, pokud výrobce dílů potvrdí (je schopen vydat osvědčení), že takové náhradní díly odpovídají kvalitě komponentů používaných pro montáž dotyčného motorového vozidla anebo byly vyrobeny podle specifikací a výrobních standardů výrobce vozidla. Shora uvedené zadavatel opírá o tzv. blokovou výjimku, Nařízení komise (EU) 461/2010 ze dne 27. května 2010 o použití čl. 101 odst. 3 Smlouvy o fungování Evropské unie na kategorie vertikálních dohod a jednání ve vzájemné shodě v odvětví motorových vozidel (dále jen „bloková výjimka 461/2010“). Bloková výjimka 461/2010 stanoví definici originálních náhradních dílů a dílu odpovídající kvality, resp. je tato definice obsažena v čl. 26 Směrnice 2007/46/ES (o schvalování typů vozidel a přívěsů) a zmíněna v čl. 19 Pokynů k blokové výjimce pro motorová vozidla. Definice originálních náhradních dílů zahrnuje náhradní díly vyráběné výrobcem vozidel, vyráběné pro výrobce vozidel (včetně ND vyráběných na stejné výrobní lince), dále pak také náhradní díly vyráběné podle specifikací a výrobních standardů výrobce vozidla. Nad to platí presumpce originálního náhradního dílu, když výrobce potvrdí, že byl vyroben podle specifikace a výrobních standardů výrobce vozidel. Pokud jde o tzv. díly odpovídající kvality (díly srovnatelné kvality, díly kvalitativně rovnocenné) podle blokové výjimky 461/2010, tak těmito se rozumí náhradní díly vyráběné výrobcem dílů, který je kdykoliv schopen vydat osvědčení, že tyto díly dosahují kvality dílů použitých či používaných při montáži nových motorových vozidel. Originálním náhradním dílem nejsou jiné, než shora uvedené náhradní díly, a to ani tehdy, pokud jsou vybaveny prohlášením o shodě a jsou určeny k použití na trhu jako způsobilé náhradní díly. Takové náhradní díly nebude kupující akceptovat, v případě jejich dodání se jedná o rozpor s touto smlouvou a prodávající bude povinen k úhradě smluvní pokuty uvedené dále v této smlouvě.

Předmětem dodávek jsou náhradní díly a příslušenství na specifikované typy vozidel a to i tehdy, pokud nejsou výslovně v „Technické specifikaci“ uvedeny. Takové zboží bude dodáváno s tím, že prodávající garantuje, že nabídnutá cena za toto zboží v žádném případě nepřekročí cenu obvyklou.

**doba plnění:**

předpokládaná doba zahájení plnění je stanovena na období 1. 12. 2024 – 30. 11. 2027, přesné termíny jednotlivých plnění pak vychází z dílčích objednávek. Počátek plnění nastává dnem účinnosti smlouvy, uplynutím doby plnění nebo vyčerpáním limitu finančních prostředků.

Náhradní díly jsou dodávány do místa plnění ve stanoveném termínu dodání, na základě kterého kupující požaduje, aby díly objednané do 15:30 hodin pracovního dne byly dodány do 7:00 hodin následujícího pracovního dne. Pracovním dnem kupujícího se přitom rozumí pondělí - pátek v každém kalendářním týdnu mimo státní svátky.

**místo plnění:**

Automobilní oddělení, Odbor správy majetku, KŘP KVK Policie ČR, ul. Dobrovského 1935, 356 04 Dolní Rychnov (Areál policie)

**požadavek:** zasílat čtvrtletně stručný přehled čerpání finančních prostředků v Kč bez DPH a s DPH za předešlé čtvrtletí.

Přehled zaslat písemně e-mailem na adresu 

Do celkové ceny je započítána doprava na místo plnění

**kontaktní osoba ve věcech technických a kompetentní k převzetí zboží:**



**fakturační adresa:**

Česká republika – Krajské ředitelství policie Karlovarského kraje, Závodní 386/100,  
360 06 Karlovy Vary, IČO 72051612

**adresa pro zaslání faktury:**

Česká republika – Krajské ředitelství policie Karlovarského kraje, Automobilní oddělení,  
Dobrovského 1935, 356 04 Dolní Rychnov nebo e-mailem na adresu 



POLICIE ČESKÉ REPUBLIKY

Krajské ředitelství policie Karlovarského kraje, OSM, Automobilní oddělení  
Dobrovského 1935, 356 5 Dolní Rychnov

JID: PCR19ETRpo32073363

Č.J.: KRPK-85801-5/ČJ-2024-1900AO

## Technická specifikace originálních náhradních dílů, příslušenství a provozních kapalin ŠKODA - část A

	Katalogové číslo	Název dílu	Počet ks/3 roky	cena/1ks bez DPH	cena/1ks vč. DPH	Cena celkem bez DPH/3 roky	Cena celkem vč. DPH/3 roky
1	030115561AN	filtr olejový	15				
3	04E115561AC	filtr olejový	200				
8	04E129620	vložka vzduchového filtru	30				
9	04E141016H	lamela spojky s přítlač.talířem	10				
10	04E141026N	víko spojky úplné	10				
11	04E905601B	svíčka zapalovací	100				
12	04E905602	svíčka zapalovací	100				
13	04E905612C	svíčka zapalovací	100				
14	06F903023FX	alternátor	10				
15	06K905601B	svíčka zapalovací	60				
16	06L115562B	nástavec filtru s těsněním	200				
17	101905601F	svíčka zapalovací	60				
18	101000033AA	svíčka zapalovací	20				
19	2Q0615601H	brzdový kotouč	40				
20	1K0129620D	filtr vzduchový	10				
21	5Q0411315A	tyč spojovací	20				
22	1K0407621F	ložisko kola přední	6				
27	1K0615123D	třmen kotoučové brzdy vlevo	6				
28	1K0615124D	třmen kotoučové brzdy vpravo	6				
29	5Q0615301F	kotouč brzdový	60				
32	5Q0615601D	brzdový kotouč zadní	60				
33	5Q0615601F	kotouč brzdový zadní	20				
34	5K0698451B	sada brzdových destiček	10				
35	1Z1998001	sada předních stěračů	20				
38	3C0129620	vložka vzduchového filtru	20				
40	5E0845011ASNVB	sklo čelní	10				
43	5E1998001	sada aero stíracích lišt	100				
47	5E5955425	lišta stírací zadní	20				
48	5J1998001	sada předních stěračů	10				
52	3Q0498099C	vnější kloub s montážními díly	10				
53	G 052738A2	mazací tuk pro kloub	10				
54	5WA121251H	chladič chladící kapaliny	10				
55	5Q0121407M	nádobka vyrovnávací	10				
56	5Q0129620B	vzduchový filtr	100				
59	5Q0411315C	tyč spojovací	30				
62	5Q0511115AJ	šroubovitá pružina zadní	10				
63	5Q0511121BF	šroubovitá pružina zadní	10				
64	5Q0609721AQ	lano ruční brzdy	30				
65	5Q0609721AT	lano ruční brzdy	30				
66	5Q0609721BF	lano ruční brzdy	30				
67	5Q0615301H	kotouč brzdový	30				
68	5Q0698451AA	sada brzdových destiček zadní	30				
69	5Q0698151AH	sada brzdových destiček zadní	30				
70	5Q0698451AL	sada brzdových destiček	30				



71	5Q0819669	prachový a pylový filtr	150
72	6C0129620D	vložka vzduchového filtru	30
74	3Q0498099A	vnější kloub	10
75	6Q0819653B	filtr pylový a prachový	30
76	6Q0201051J	filtr palivový	10
77	6Q0611053B	váleček brzdový	10
78	2Q0411315B	tyč spojovací	10
79	6R0609617C	buben brzdový	10
80	6R0609721B	lano ruční brzdy	20
81	6R0615301D	kotouč brzdový	30
82	1S0698151D	sada brzdových destiček	10
83	6C0698520A	sada brzdové čelisti	10
84	6R0820367	vložka filtru prachová a pylová	10
85	6V0845011ACNVB	přední sklo s průzorem pro VIN	5
86	6V1998001	sada předních stěračů	30
87	6V6955425	lišta stírací zadní	10
88	7E0955425	lišta stírací zadní	10
89	5WA407621	ložisko kola s montážními díly	10
90	5WA407621D	ložisko kola s montážními díly	10
91	8V0598099	vnější kloub s montážními díly	10
92	8V0698151S	sada brzdových destiček přední	30
93	5Q0698151AH	sada brzdových destiček přední	30
94	N 90335004	vějřirová podložka	100
95	N 0177252	žárovka sufitka 12V C5W	100
96	N 0177535	žárovka bez patice 12V5W	150
97	N 0177632	žárovka H4 12V/60/55W	20
98	N 10256407	žárovka 12V/4W žlutá	30
99	N 10320102	žárovka H7 12V/55W	200
100	N 10320102	žárovka H8 12V35W	30
101	5G3857755B YLZ	zámek pasu s varov.kontaktem	20
102	06Q905601A	zapalovací svíčka	100
103	5Q0127177	nástavec filtu s těsněním	10
104	5Q0129620B	vložka vzduchového filtru	60
105	2Q0819669	prachový a pylový filtr	60
106	N 90288901	šroub na vypouštění oleje	60
107	657998001	sada aero lišt stíracích	100
108	04E905602D	svíčka zapalovací	60
109	5Q0721388H	spojkový válec	10
110	5Q0721261K	vypínací válec	10
111	06K103600AE	vana olejová	10
112	06K103649J	těsnění pro vanu olejovou	10
113	D 176501A1	silikonový prostředek těsnící	10
114	657845049B NVB	zadní vyhřívané sklo	5
115	5Q0253181D	dodatečný tlumič hluku	5
116	5Q0253209HB	střední tlumič výfuku	5
117	5E0253609AE	dodatečný tlumič hluku	5
118	2Q0698151T	sada brzdových destiček zadní	30
119	2Q0615601K	brzdový kotouč zadní	60
120	05E100032A	shortmotor	1
121	06L103801	šroub pro vypuštění oleje	200
122	0CW300051M 01U	převodovka 7-stupňová	1
123	566998001	sada aero stíracích lišt	100
124	06Q100031H	shortmotor	1
125	5Q0698451AL	sada brzdových destiček zadní	60
126	06K905601L	svíčka zapalovací	200

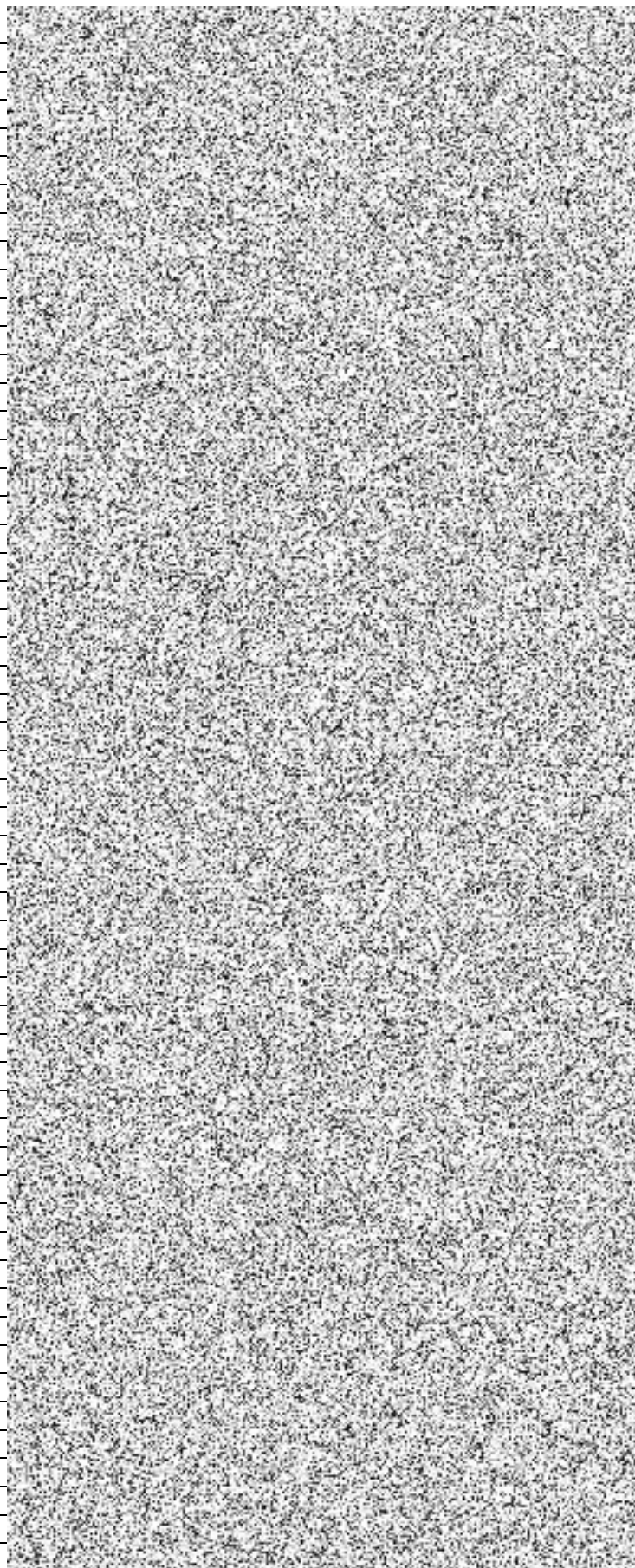

127	06K100040D	shortmotor	1
128	0GC300013PX001	převodovka s dvojitou spojkou	1
129	3Q0498099A	vnější kloub s montážními díly	10
130	G 052528A3	tuk vysokoteplotní	10
131	06K903024C	alternátor	3
132	000915089AC	baterie 70Ah	10
133	02E911022HX	spouštěč motoru	10
134	04C129620A	vložka vzduchového filtru	60
135	565061162	vana do kufru	15
136	566061502A	koberec gumový přední sada	15
137	565061512A	koberec gumový zadní sada	15
138	566998001	sada aero předních lišt	100
139	565955425	stěrač zadní	30
140	565845011L NVB	čelní sklo	10
141	5Q0601027BQ03C	ocelový disk	20
142	0GC300013M 001	převodovka s dvojitou spojkou	1
143	3Q0498099A	vnější kloub s montážními díly	10
144	06K903015DX	alternátor	6
145	5E1061550	1sada gumových koberců	40
146	5E0845011DENVB	čelní sklo	10
147	0GC300014N 005	převodovka 7-stupňová	1
151	5E0807221N	kryt nárazníku přední	6
152	5E9807421G	kryt nárazníku zadní combi	6
153	5E5807305C	výztuha pro upevnění nárazníku	3
154	5G3857755B YLZ	zámek pasu s varov.kontaktem	10
155	5E1857507N	vnější zrcátko elektrické vlevo	10
156	5E1857508N	vnější zrcátko elektrické vpravo	10
157	5Q0615301G	kotouč brzdový přední	20
158	5Q0698151AJ	sada brzdových destiček přední	10
159	WHT010085	šroub s šestihrannou hlavou	100
160	3Q0615601A	kotouč brzdový zadní	80
161	3Q0698451L	sada brzdových destiček zadní	40
162	5Q0615311F	plech krycí vlevo	30
163	5Q0615312F	plech krycí vpravo	30
164	657821105	blatník přední vlevo	6
165	657821106	blatník přední vpravo	6
167	565807221A	kryt nárazníku přední	5
168	565807421	kryt nárazníku zadní	3
169	565807305	výztuha pro upevnění nárazníku	3
172	657845011J NVB	přední sklo (vrstvené)	5
173	657998001	sada aero stíracích lišt	100
174	5JA955425	lišta stírací zadní	30
175	000915089AA	baterie naplněná a dobitá	10
178	2Q0615301H	kotouč brzdový přední (větraný)	60
179	2Q0698151Q	sada brzdových destiček přední	30
180	2Q0698451C	sada brzdových destiček zadní	30
181	565845049G NVB	zadní vyhřívané sklo	3
182	5E2061550	1 sada gumových koberců	20
188	657809957F	podběh plastový vlevo	6
189	657809958C	podběh plastový vpravo	6
190	657807217	kryt nárazníku přední	3
191	657853653 ZD4	přední maska	3
192	657853761D ZZZ	krycí lišta chromová přední	5
193	657809601C	výřezový díl blatník zadní vlevo	3
194	657809602C	výřezový díl blatník zadní vpravo	3

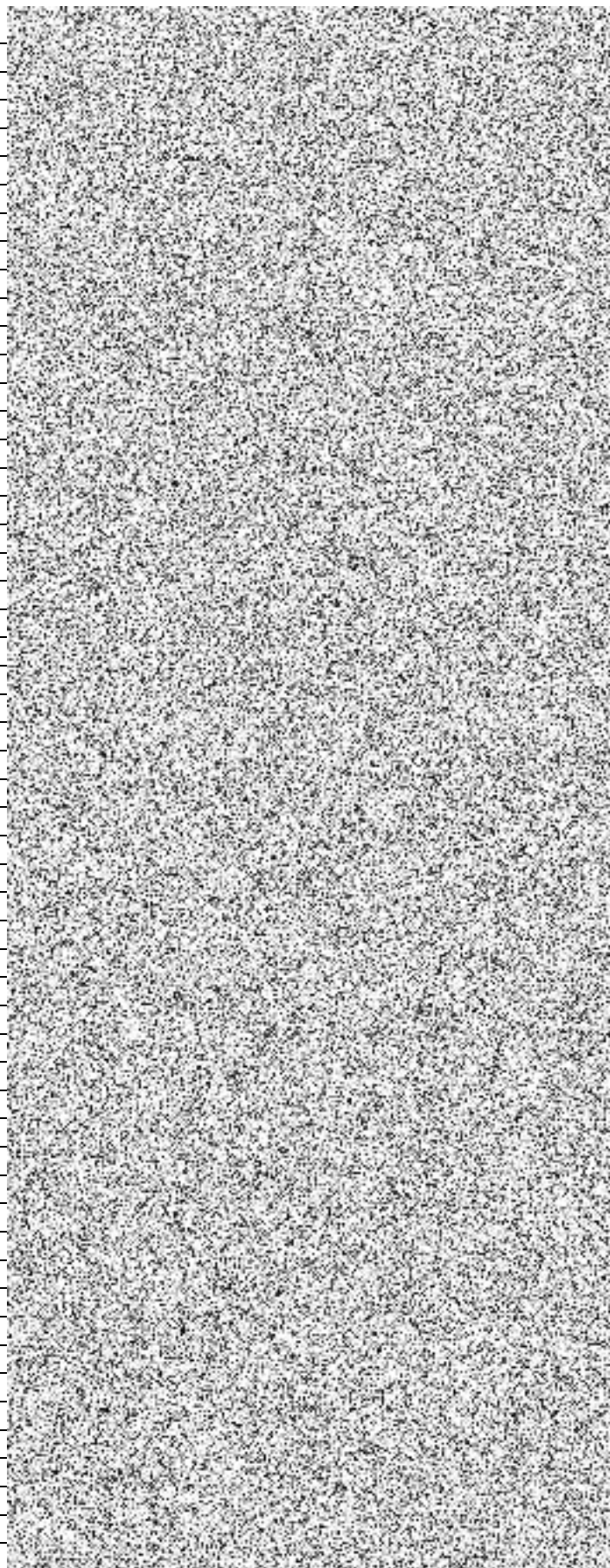

195	657831051B	dveře přední vlevo	2			
196	657831052B	dveře přední vpravo	2			
197	657833051B	dveře zadní vlevo	2			
198	657833052B	dveře zadní vpravo	2			
203	565821105	blatník přední vlevo	5			
204	565821106	blatník přední vpravo	5			
205	565809957D	podběh plastový vlevo	5			
206	565809958D	podběh plastový vpravo	5			
207	565807221A	kryt nárazníku přední	5			
208	565853653A 9B9	přední maska	5			
209	565853761 2ZZ	lišta krycí chromová	5			
210	565809601C	výřezový díl blatník zadní vlevo	3			
211	565809602C	výřezový díl blatník zadní vpravo	3			
212	565831055	dveře přední vlevo	3			
213	565831056	dveře přední vpravo	3			
214	565833055	dveře zadní vlevo	3			
215	565833056	dveře zadní vpravo	3			
216	G S60577M9	olej motorový 508.00/509.00 209l	4180			
217	G S55502M9	olej motorový 502.00 209l	627l			
218	G S55545M9	olej motorový 507.00 209l	4389l			
219	G 12E050A9	chladičí kapalina -35 210l	1050l			
220	G JZW021M9	kapalina do ostřikovačů zimní 199l	5373l			
221	G 055184M9	kapalina do ostřikovačů letní 199l	4975l			
222	G 052182A6	převodový olej DSG	300l			
223	G 055529A2	převodový olej se zdvoj.spojku	300l			
224	B 000750M9	kapalina brzdová DOT4	240l			
225	G 052910A9	roztok močoviny AD Blue - 200l	5000l			
226	G 060175A2	převodový olej vysokoteplotní	100l			
	<b>Celkem</b>				7 731 836,60	9 355 522,29
				z toho provozní kapaliny	2 055 365,12	2 486 991,80
				z toho náhradní díly	5 676 471,48	6 868 530,49