

Objednávka č. 10/2025

k Rámcové dohodě Poskytování podpory systému Integrace bezpečnostních systémů a systému pro automatickou biometrickou detekci obličejů,
č.j. PPR-34530-16/ČJ-2022-990656

(dále jen „Objednávka“)

Smluvní strany:

Česká republika – Ministerstvo vnitra

Sídlo: Nad Štolou 936/3, PSČ 170 34, Praha
IČ: 00007064
DIČ: CZ00007064
Zastoupená: plk. Mgr. Branislavem Samkem, ředitelem Národního centra informačních a komunikačních technologií Policejního prezidia České republiky
Bankovní spojení: Česká národní banka, Praha 1
č.ú. 5504881/0710
Korespondenční adresa: Policejní prezidium ČR, Národní centrum informačních a komunikačních technologií, poštovní schránka 62/ NCIKT, 170 89 Praha 7

(dále jen „Objednatel“)

a

Sdružení Siemens, s.r.o. a AUROTON COMPUTER, spol. s r.o.

Siemens, s.r.o.



Sídlo: Siemensova 1, 155 00 Praha 13
IČO: 00268577
DIČ: CZ00268577
Zastoupená: 

Bankovní spojení: Unicredit bank Czech Republic and Slovakia, a.s., č. účtu 1013384001/2700

Kontaktní osoba: 

Obchodní společnost zapsaná v obchodním rejstříku vedeném u Městského soudu v Praze, pod sp. zn. C 625.

AUROTON COMPUTER, spol. s r.o.

Sídlo: Desenská 612/35, 190 00 Praha 9
IČO: 43871437
DIČ: CZ43871437
Zastoupená: 
Bankovní spojení: Unicredit bank a.s. Praha, č. účtu 35102111/2700
Kontaktní osoba: 

**Obchodní společnost zapsaná v obchodním rejstříku vedeném u Městského soudu v Praze.
pod sp. zn. C 5013.**

(dále jen „Dodavatel“)

(společně dále také jen „Smluvní strany“, nebo jednotlivě „Smluvní strana“)

Tato Objednávka je uzavřena v souladu s Rámcovou dohodou č.j. PPR-34530-16/ČJ-2022-990656 ze dne 24.1.2023 (dále jen „Rámcová dohoda“).



1. PŘEDMĚT PLNĚNÍ

1.1. Podrobná specifikace předmětu plnění je uvedena v Příloze č. 1 této Objednávky (dále též jen „Plnění“).

2. TERMÍN, MÍSTO A PODMÍNKY PLNĚNÍ

2.1. Dodavatel je povinen poskytnout Plnění ode dne účinnosti této Objednávky do 12 týdnů, pokud v Příloze č. 1 není stanoveno jinak.

2.2. Místem plnění je: Praha

2.3. Osoby oprávněné podepsat akceptační protokol za Objednatele:  

3. CENA ZA PLNĚNÍ

3.1. Cena za Plnění dle této Objednávky činí **862 562,50 Kč bez DPH**, 1 043 700,63 Kč Kč s DPH. Cena za jednotlivé položky Plnění je uvedena v Příloze č. 2 této Objednávky.

3.2. Platební podmínky: Dodavatel je povinen vystavit platební doklad (tzv. fakturu) do 10 dnů ode dne podpisu závěrečného akceptačního protokolu oběma Smluvními stranami.

4. OSTATNÍ UJEDNÁNÍ

4.1. Ostatní podmínky neuvedené v této Objednávce se řídí Rámcovou dohodou.

4.2. Dodavatel akceptuje tuto Objednávku svým podpisem.

4.3. Tato Objednávka je vyhotovena a podepsána elektronicky.

4.4. Tato Objednávka nabývá účinnosti dnem jejího zveřejnění v Registru smluv podle zákona č. 340/2015 Sb. v platném znění.

4.5. Nedílnou součástí této Objednávky jsou následující přílohy:

Příloha č. 1 – „Specifikace předmětu plnění“

Příloha č. 2 – „Specifikace ceny“

Příloha č. 3 – „Vzor akceptačního protokolu“

Objednatel:

.....

Česká republika – Ministerstvo vnitra

Zástupce: plk. Mgr. Branislav Samek

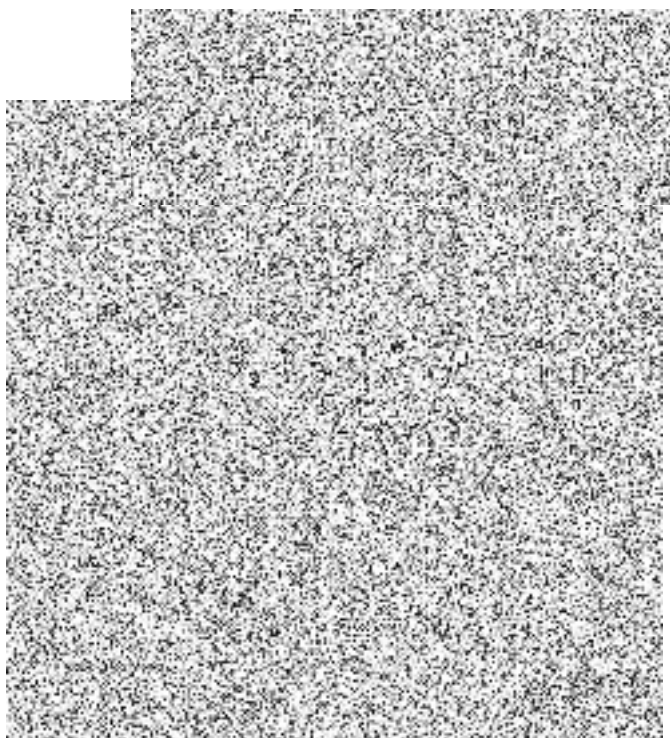

Příloha č. 1 – „Specifikace předmětu plnění“

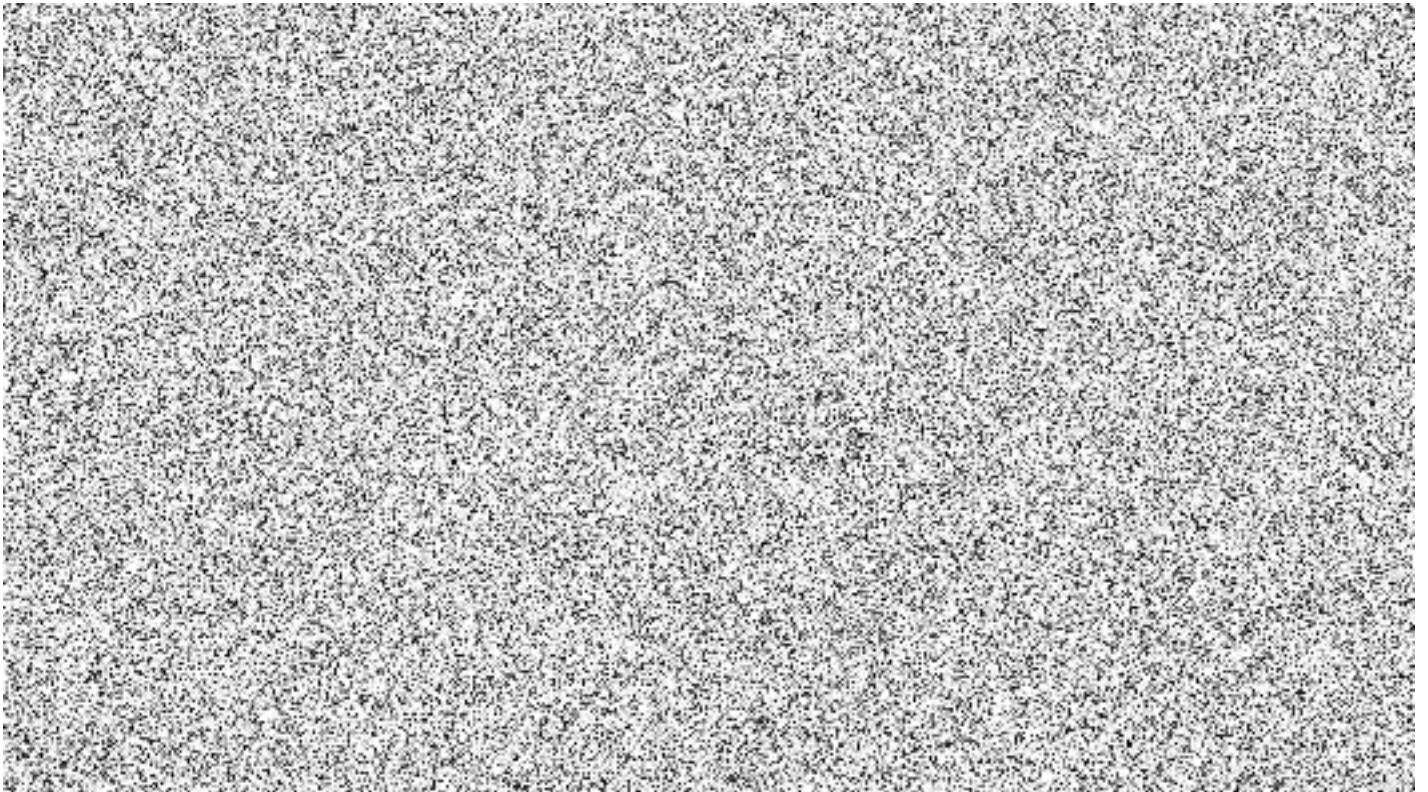

Příloha č. 2 – „Specifikace ceny“

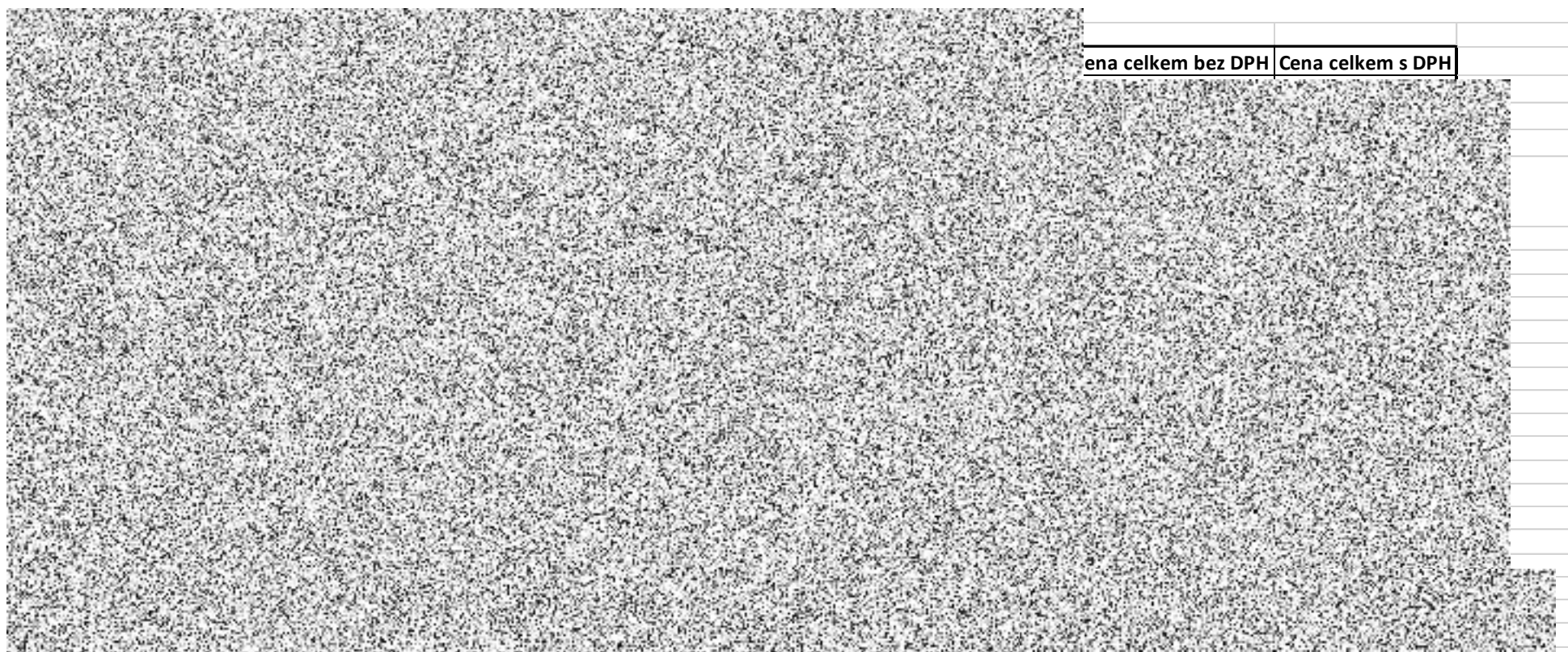
					Cena celkem bez DPH		Cena celkem s DPH			
										
Sazba DPH je 21%.							862 562,50 Kč		1 043 700,63 Kč	

Akceptační protokol

Nerelevantní části akceptačního protokolu vzhledem k předmětu plnění lze odmazat včetně této věty.

PROJEKT

Název projektu	<doplňit>
Název veřejné zakázky	<doplňit>
Rámcová dohoda / Smlouva č.	<doplňit>
Prováděcí smlouva / Objednávka č.	<doplňit>
Zpracovatel protokolu	Za Objednatele: <doplňit> Za Dodavatele: <doplňit>
Číslo protokolu	<doplňit>

SMLUVNÍ STRANY

OBJEDNATEL	
Název	Česká republika – Ministerstvo vnitra
Adresa	Nad Štolou 936/3, 170 34 Praha
IČO	00007064
Odpovědná osoba	<doplňit>
Funkce	<doplňit>

DODAVATEL	
Název	<doplňit>
Adresa	<doplňit>
IČO	<doplňit>
Odpovědná osoba	<doplňit>
Funkce	<doplňit>

PŘEDMĚT PLNĚNÍ

Předmět dodávky, plnění	Doplňte přesné znění předmětu dodávky dle smlouvy
-------------------------	---------------------------------------------------

TERMÍN (AKCEPTACE) PLNĚNÍ

Termín (akceptace) plnění	Doplňte přesné znění předmětu dodávky dle smlouvy
---------------------------	---------------------------------------------------

AKCEPTAČNÍ KRITÉRIA

V rámci této tabulky vyplňte akceptační kritéria, která jsou detailně popsána v Technické specifikaci, sekce Akceptace. Akceptačním kritériem může být předání díla do provozu, akceptační testy, předání výstupů atp. V případě existence výstupů k akceptačnímu kritériu, vyplňte číslo výstupu či výstupů z tabulky „seznam výstupů“, které jsou s daným akceptačním kritériem jakkoli spjaty. V případě, že výstup ke kritériu neexistuje (například jde

o předání zařízení), ponechte pole prázdné. Odkaz na předávací protokol následně uveďte v seznamu dodaných zařízení.

Č.	Akceptační kritérium	Splněno	Odkaz na výstup
1.	<doplňit>	<ano/ne/s výhradou>	<doplňit>
2.	<doplňit>	<ano/ne/s výhradou>	<doplňit>
3.	<doplňit>	<ano/ne/s výhradou>	<doplňit>

ČERPÁNÍ ČLOVĚKODNŮ

Jméno	Role	Sazba	Akceptovaný počet ČD	Celkem Kč bez DPH
<doplňit>	<doplňit>	<doplňit>	<doplňit>	<doplňit>
<doplňit>	<doplňit>	<doplňit>	<doplňit>	<doplňit>

PAUŠÁLNÍ (FIXNÍ) ČERPÁNÍ

Měsíc	Popis činnosti	Cena
1.	<doplňit>	<doplňit>
2.	<doplňit>	<doplňit>
3.	<doplňit>	<doplňit>
Celkem		<součet>

SEZNAM DODANÝCH ZAŘÍZENÍ, ROZŠÍŘENÍ A PŘÍSLUŠENSTVÍ

Č.	Popis	Cena/ks	Počet ks	Číslo produktu	Celková cena	Číslo před. protokolu
1.	<doplňit>	<doplňit>	<doplňit>	<doplňit>	<doplňit>	<doplňit>
2.	<doplňit>	<doplňit>	<doplňit>	<doplňit>	<doplňit>	<doplňit>

SEZNAM VÝSTUPŮ

Č.	Název a popis výstupu	Označení přílohy (číslo, název souboru)	Číslo před. protokolu
1.	<doplňit>	<doplňit>	<doplňit>

SEZNAM ZÁVAD

Č.	Typ závady	Popis závady	Požadovaný způsob a termín vyřízení	Odkaz na výstup č.	Zodpovědná osoba
1.	<doplňit>	<doplňit>	<doplňit>	<doplňit>	<doplňit>
2.	<doplňit>	<doplňit>	<doplňit>	<doplňit>	<doplňit>

Po odstranění závady proběhne nová akceptační procedura.

TYPY ZÁVAD

A – Kritická závada

B – Významná závada

C – Ostatní závady a incidenty

Detaily k jednotlivým typům závad jsou popsány ve Specifikaci předmětu plnění.

ČÁSTKA AKCEPTACE

Cena akceptovaného plnění	xxx Kč bez DPH, xxx Kč s DPH
----------------------------------	------------------------------

ZÁVĚR AKCEPTACE (hodící se zaškrtně)

<input type="checkbox"/>	Akceptuji.
<input type="checkbox"/>	Akceptuji s výhradou na základě závad uvedených v Seznamu závad.
<input type="checkbox"/>	Neakceptuji na základě závad uvedených v Seznamu závad.

SCHVALOVACÍ TABULKA

OBJEDNATEL	Jméno a příjmení	Datum	Podpis
	<doplnit>	<doplnit>	
	<doplnit>	<doplnit>	

DODAVATEL	Jméno a příjmení	Datum	Podpis
	<doplnit>	<doplnit>	

