



Smlouva o dílo uzavřená v souladu s § 2586 a násl. zákona č. 89/2012 Sb., občanského zákoníku, v platném znění (dále jen "občanský zákoník")

SMLOUVA O DÍLO č.: 62-2-9913/2025

I. SMLUVNÍ STRANY

OBJEDNATEL	ZHOTOVITEL
<p>Česká republika Hasičský záchranný sbor Jihomoravského kraje Zubatého 685/1, 614 00 Brno</p> <p>Zastoupená: brig. gen. Ing. Jiří Pelikán ředitel Hasičského záchranného sboru Jihomoravského kraje</p> <p>Bankovní spojení: ČNB, pobočka Brno Číslo účtu: 10039881/0710 IČO: 70884099 DIČ: CZ70884099, není plátce DPH DS: ybiaiuv</p>	<p>Obchodní firma: Line Control s.r.o. Sídlo: Vaňhalova 587/2 623 00 Brno-Kohoutovice</p> <p>Statutární orgán:  Kontaktní osoba: </p> <p>zapsaná v obchodním rejstříku Krajského soudu v Brně pod spisovou značkou C 95041</p> <p>Bankovní spojení:  Číslo účtu:  IČO: 05399068 DIČ: CZ05399068 DS: rgb293b</p>

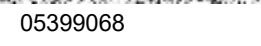
II. PŘEDMĚT SMLOUVY

Touto smlouvou se zhotovitel zavazuje k řádnému a včasnému provedení díla:

Specifikace díla: Kalibrace a opravy detektorů Sewerin v roce 2025. Zhotovitel akceptuje skutečnost, že objednatel nemusí po dobu účinnosti této smlouvy vyčerpat celou částku na dílo, jež je předmětem této smlouvy.

Cena díla bez DPH:	247 933,88 Kč
--------------------	---------------

DPH 21%	52 066,12 Kč
---------	--------------

Dodací lhůta: průběžně, dle požadavků zadavatele do 5. 12. 2025	Cena včetně DPH: 300 000,00 Kč
---	--------------------------------

Záruční doba: 12 měsíců od data převzetí předmětu smlouvy objednatelem, veškeré vady je zhotovitel povinen ve lhůtě do 14 dnů od nahlášení vlastním nákladem odstranit, nedohodnou-li se smluvní strany v reklamačním protokolu jinak.

Cena dohodnuta jako konečná a nepřekročitelná celkem:	300 000,00 Kč
--	----------------------

Místo plnění: Hasičské stanice HZS JHM, dle přílohy.

Předmět smlouvy je za objednatele oprávněn převzít: 

III. PLATEBNÍ PODMÍNKY

Fakturu zašle zhotovitel v 1 vyhotovení a s potvrzeným dokladem o převzetí předmětu smlouvy na adresu objednatele. Splatnost faktury je 21 dní od doručení do sídla objednatele. Faktura musí obsahovat veškeré daňové náležitosti.

IV. SMLUVNÍ POKUTA, ÚROKY Z PRODLENÍ

1. Pro případ nedodržení termínu splnění předmětu plnění ze strany zhotovitele nebo v případě prodlení zhotovitele s odstraněním vad díla dle čl. II. se sjednává smluvní pokuta ve výši 0,05% z ceny vč. DPH předmětu plnění za každý, byť i započatý den prodlení, a to až do dodání předmětu plnění; zaplacením smluvní pokuty není dotčen nárok objednatele na náhradu škody.

2. Při nedodržení termínu splatnosti řádně vystaveného daňového dokladu objednatelem je zhotovitel oprávněn účtovat úrok z prodlení za splnění podmínky podle § 1968 občanského zákoníku ve výši podle § 1970 občanského zákoníku.

3. Ujednáním o smluvní pokutě a úroku z prodlení není dotčeno právo smluvních stran domáhat se náhrady škody v plném rozsahu. Případná vzniklá škoda je vymahatelná v plné výši samostatně vedle smluvní pokuty, v souladu s ustanovením § 1971 občanského zákoníku.

V. ZÁVĚREČNÁ USTANOVENÍ

1. Smluvní strany tím potvrzují, že přistupují na všechny podmínky smlouvy a jejich vzájemné vztahy se budou řídit občanským zákoníkem. Účastníci jsou povinni dbát, aby při úpravě smluvních vztahů bylo odstraněno vše, co by mohlo vést ke vzniku rozporů.

2. Tato smlouva nabývá platnosti dnem jejího uzavření a účinnosti dnem jejího uveřejnění dle zákona č. 340/2015 Sb., o zvláštních podmínkách účinnosti některých smluv, uveřejňování těchto smluv a o registru smluv (zákon o registru smluv), ve znění pozdějších předpisů avšak s výjimkou ujednání dle tohoto odstavce, který nabývá účinnosti dnem uzavření této smlouvy.

3. V souladu se zákonem č. 340/2015 Sb., o registru smluv, se strany dohodly, že objednatel zašle tuto smlouvu správci registru smluv k uveřejnění ve lhůtě, stanovené tímto zákonem. Osobní údaje stran před odesláním budou anonymizovány v souladu se zákonem č. 110/2019 Sb., o zpracování osobních údajů a podle Nařízení Evropského parlamentu a Rady (EU) 2016/679 ze dne 27. dubna 2016 o ochraně fyzických osob v souvislosti se zpracováním osobních údajů a o volném pohybu těchto údajů a o zrušení směrnice 95/46/ES (obecné nařízení o ochraně osobních údajů).

4. Tato smlouva je uzavřena elektronicky. Smluvní strany obdrží elektronický originál uzavřené smlouvy.

Přílohy: 1. CN č. NA25-0084 ze dne 23.1.2025
2. Seznam přístrojů Sewerin u HZS JHM

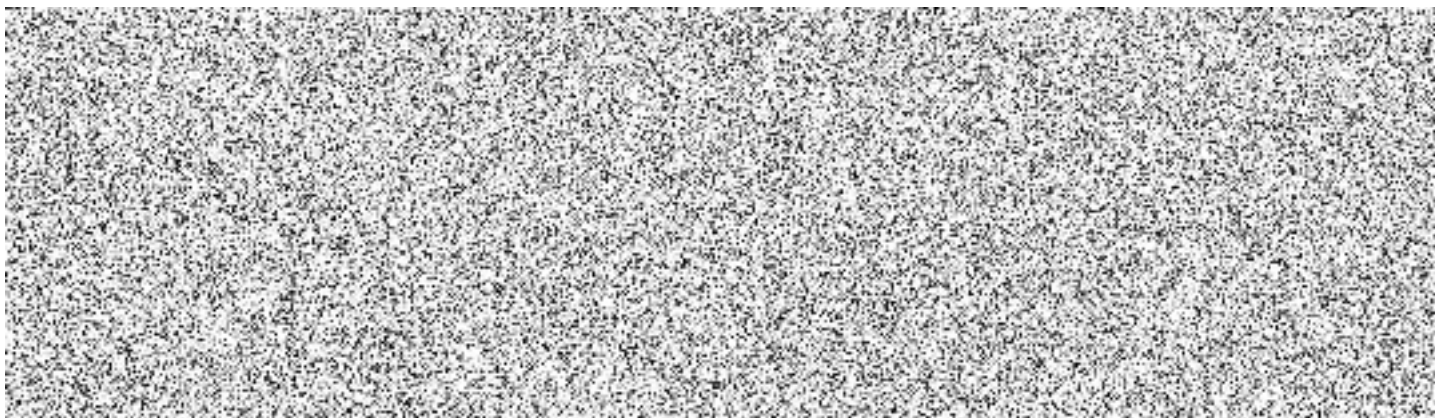

Line Control s.r.o, Vaňhalova 587/2, 623 00 Brno-Kohoutovice
Tel.: +420 515 225 300, IČ: 05399068, DIČ: CZ05399068
E-mail: info@linecontrol.cz, www.linecontrol.cz

Číslo: NA25-0084
Vystaveno: 23.01.2025
Platnost do: 31.12.2025

Zákazník:

Obchodník:
Telefon:
E-mail:



Kontakt:
Telefon:
E-mail:

ID zboží	Název a popis	Množství	Cena bez DPH/MJ	Celkem bez DPH
009_KAL_SNOOPER_mini	Kalibrace SNOOPER mini	15,00 ks		
01043	Spodní kryt SNOOPER mini nový	1,00 ks		
01048	Kryt senzoru SNOOPER mini (stará verze)	1,00 ks		
01050	Horní kryt SNOOPER mini	1,00 ks		
01053	Flexibilní sonda SNOOPER mini	1,00 ks		
01054	Kryt senzoru SNOOPER mini (černý)	1,00 ks		
01057	Tastatura SNOOPER mini	1,00 ks		
01058	Senzor SNOOPER mini metan upravený	1,00 ks		
0040_KAL_PM4	Kalibrace EX-TEC PM 4 s čerpadlem	39,00 ks		
04049	Kryt baterií PM 4	1,00 ks		
04060	Testatura EX-TEC PM 4	1,00 ks		
04062	Spodní kryt PM 4	1,00 ks		
04066	Horní kryt PM 4	1,00 ks		
04067	Filtr PM 4 (1 kus)	1,00 ks		

Line Control s.r.o, Vaňhalova 587/2, 623 00 Brno-Kohoutovice
Tel.: +420 515 225 300, IČ: 05399068, DIČ: CZ05399068
E-mail: info@linecontrol.cz, www.linecontrol.cz

ID zboží	Název a popis	Množství	Cena bez DPH/MJ	Celkem bez DPH
04068	Sonda flex HG4 s filtrem	1,00 ks		
04072	Kapilára PM 4	1,00 ks		
04077	Armatura čerpadla PM 4	1,00 ks		
04080	Těsnění senzoru PM04	1,00 ks		
04085	Senzor PPM/UEG/VOL výměna	1,00 ks		
04088	Membrána čerpadla PM 4/5 mini/micro	1,00 ks		
04095	Nabíjecí adaptér HG4	1,00 ks		
04051	Deska elektroniky senzorů PM 4	1,00 ks		
04064	Deska elektroniky PM 4 set	1,00 ks		
04070	Čerpadlo PM 4	1,00 ks		
04071	Elektronika čerpadla PM 4	1,00 ks		
04074	Úchytka čerpadla PM 4	1,00 ks		
04079	LCD displej EX-TEC PM 4 podsvětlený	1,00 ks		
04081	Hlavice sondy HG4	1,00 ks		
04086	Hlavice PM 4 (nasávací) s magnetem a filtrem	1,00 ks		
04092	Propojovací hadička HG4 s hydrofóbním filtrem	1,00 ks		
04106	Převravní kufr HG4	1,00 ks		

Line Control s.r.o, Vaňhalova 587/2, 623 00 Brno-Kohoutovice
Tel.: +420 515 225 300, IČ: 05399068, DIČ: CZ05399068
E-mail: info@linecontrol.cz, www.linecontrol.cz

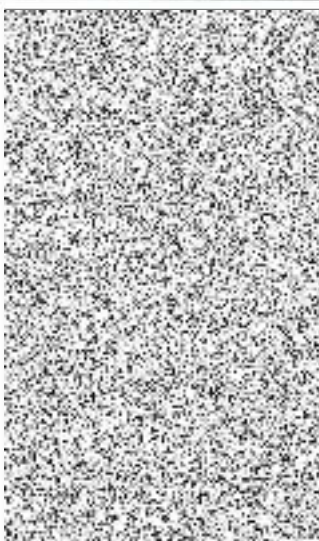
ID zboží	Název a popis	Množství	Cena bez DPH/MJ	Celkem bez DPH
04076	Flexibilní ruční sonda HG4 s propojovací hadičkou a filtrem	1,00 ks		
04082	Kryt filtru pro flexibilní sondu HG4	1,00 ks		
04089	Sítka D5.20 mm d0.2 w0.315 A2 reproduktor	1,00 ks		
04094	Hlavice sondy HG4	1,00 ks		
04096	Kožený obal HG4	1,00 ks		
04069	Malý hydrofóbní filtr (0,45 um)	1,00 ks		

Servis - cenové podmínky

Výše uvedená kalkulace obsahuje běžně prováděný servis na daném typu přístroje (kalibrace, údržba). Pokud při kontrole přístroje zjistíme, že je pro správnou funkci a úspěšnou kalibraci nutná výměna dalších náhradní dílů, budeme Vás o této skutečnosti informovat. V případě, že byste se z jakéhokoliv důvodu rozhodli přístroj neopravovat, si vyhrazujeme právo účtovat si skutečné náklady, které nám v takovém případě vzniknou, typicky ověření funkce a stavu přístroje, čas potřebný ke zpětnému sestavení přístroje, vystavení protokolu o servisním zásahu, poštovné a balné v případě odeslání přepravní službou.

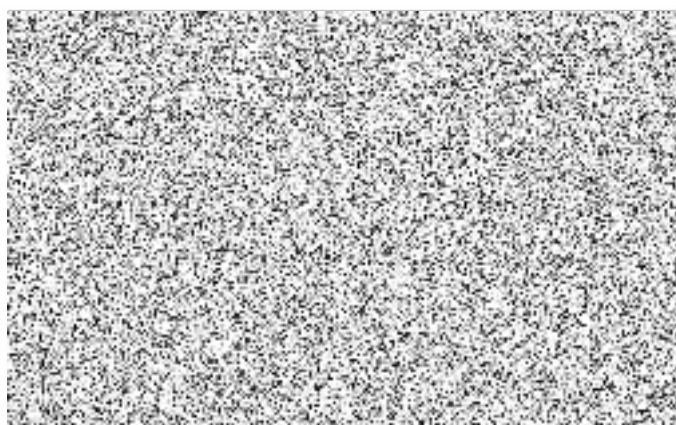

ÚO	HS	Název	v.č.	Poslední kalibrace
Blansko	Blansko	Sewerin EX-TEC PM 4	06011003789	2024
Blansko	Blansko	Sewerin EX-TEC PM 4	06011004001	2024
Blansko	Boskovice	Sewerin EX-TEC PM 4	06011004016	2024
Blansko	Kunštát	Sewerin EX-TEC PM 4	06011004013	2024
Blansko	Kunštát	Sewerin EX-TEC PM 4	06011009945	2024
Brno - město	BVV	Sewerin EX-TEC PM 4	06011007933	2024
Brno - město	BVV	Sewerin EX-TEC PM 4	06011009899	2024
Brno - město	Lidická	Sewerin EX-TEC PM 4	06011004026	2024
Brno - město	Lidická	Sewerin EX-TEC PM 4	06011004041	2024
Brno - město	Lískovec	Sewerin EX-TEC PM 4	06011004204	2024
Brno - město	Líšeň	Sewerin EX-TEC PM 4	06011007932	2024
Brno - město	Líšeň	Sewerin EX-TEC PM 4	06011010342	2024
Brno - město	Líšeň	Sewerin EX-TEC PM 4	06011005951	2024
Brno - město	Přehrada	Sewerin EX-TEC PM 4	06011013505	2024
Brno - venkov	Ivančice	Sewerin EX-TEC PM 4	06011005956	2024
Brno - venkov	Pohořelice	Sewerin EX-TEC PM 4	06011004203	2024
Brno - venkov	Pozořice	Sewerin EX-TEC PM 4	06010000402	2024
Brno - venkov	Rosice	Sewerin EX-TEC PM 4	06011004162	2024
Brno - venkov	Rosice	Sewerin EX-TEC PM 4	06011007907	2024
Brno - venkov	Tišnov	Sewerin EX-TEC PM 4	06011009946	2024
Brno - venkov	Židlochovice	Sewerin EX-TEC PM 4	06011003805	2024
Brno - venkov	Židlochovice	Sewerin EX-TEC PM 4	06011003786	2024
Břeclav	Břeclav	Sewerin EX-TEC PM 4	06011003752	2024
Břeclav	Břeclav	Sewerin EX-TEC PM 4	06011004160	2024
Břeclav	Hustopeče	Sewerin EX-TEC PM 4	06011003989	2024
Břeclav	Mikulov	Sewerin EX-TEC PM 4	06011004163	2024
Hodonín	Hodonín	Sewerin EX-TEC PM 4	06011004152	2024
Hodonín	Hodonín	Sewerin EX-TEC PM 4	06011003755	2024
Hodonín	Kyjov	Sewerin EX-TEC PM 4	06011005950	2024
Hodonín	Veselí n. M.	Sewerin EX-TEC PM 4	06011011537	2024
Vyškov	Vyškov	Sewerin EX-TEC PM 4	06011003751	2024
Vyškov	Vyškov	Sewerin EX-TEC PM 4	06011002844	2024
Vyškov	Bučovice	Sewerin EX-TEC PM 4	06011004047	2024
Vyškov	Slavkov	Sewerin EX-TEC PM 4	06011003750	2024
Znojmo	Znojmo	Sewerin EX-TEC PM 4	06011003799	2024
Znojmo	Znojmo	Sewerin EX-TEC PM 4	06011007928	2024
Znojmo	Znojmo	Sewerin EX-TEC PM 4	06011004031	2024
Znojmo	Moravský Krumlov	Sewerin EX-TEC PM 4	06011009948	2024
Znojmo	Hrušovany n. J.	Sewerin EX-TEC PM 4	06011003779	2024
KŘ	Laboratoř Tišnov	Sewerin EX-TEC PM 4	06011012523	2024

Sezna přístrojů Sewerin na kalibraci a opravy v roce 2025

ÚO	HS	Název	v.č.	Poslední kalibrace
Blansko	Blansko	Sewerin SNOOPER Mini	02201029370	2024
Blansko	Kunštát	Sewerin SNOOPER Mini	02201018453	2024
Brno - město	BVV	Sewerin SNOOPER Mini	3087	2024
Brno - město	Lískovec	Sewerin SNOOPER Mini	3764	2024
Brno - město	Líšeň	Sewerin SNOOPER Mini	2952	2024
Brno - město	Líšeň	Sewerin SNOOPER Mini	22032	2024
Brno - město	Líšeň	Sewerin SNOOPER Mini	1664	2024
Brno - město	Líšeň	Sewerin SNOOPER Mini	22031	2024
Brno - město	Přehrada	Sewerin SNOOPER Mini	3763	2024
Brno - venkov	Rosice	Sewerin SNOOPER Mini	001970	2024
Břeclav	Břeclav	Sewerin SNOOPER Mini	02201029380	2024
Vyškov	Vyškov	Sewerin SNOOPER Mini	02201029382	2024
KŘ	Laboratoř Tišnov	Sewerin SNOOPER Mini	02201007203	2024

Kalibrace a opravy fakturovat po ÚO.

Na servisních listech rozdělit kalibrace a opravy s případnou výměnou dílů jednotlivých detektorů po HS.

V roce 2025 je předpoklad kalibrace 40 ks detektorů EX-Tec PM4 a 13 ks detektorů Snooper-mini.