

Dodatek

ke smlouvě o dodávce tepelné energie č. 06/434

Dodavatel:

ČEZ Teplárenská, a.s., se sídlem Duhová 1444/2, Michle, Praha 4, PSČ 140 00, je zapsána v obchodním rejstříku vedeném Městským soudem v Praze, spis. zn. B 17910.

Číslo licence dle rozhodnutí Energetického regulačního úřadu: 320605110

IČO: 27309941

DIČ: CZ27309941

Bankovní spojení: 35-6887240247/0100

IBAN: CZ770100000356887240247 SWIFT: KOMBCZPP

Název a adresa banky: Komerční banka, a.s., Na Příkopě 33 čp. 969, Praha 1, PSČ 114 07

ID datové schránky: 943dk9e

Osoby oprávněné k podpisu smlouvy:



(dále jen „dodavatel“)

Odběratel:

Krajská zdravotní, a.s., se sídlem Sociální péče 3316, Ústí nad Labem, 400 11, zápis v obchodním rejstříku: spisová značka B 1550 vedená u Krajského soudu v Ústí nad Labem.

Zákaznické číslo:

IČO: 25488627

DIČ: CZ25488627

Bankovní spojení: 216686400/0300

Název a adresa banky: Československá obchodní banka, a.s. Radlická333/150, 150 57 Praha 5

ID datové schránky: 5gueuef

Osoby oprávněné k podpisu smlouvy:

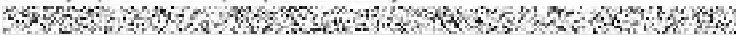

(dále jen „odběratel“)

I. Úvodní ustanovení

Smluvní strany uzavřely smlouvu o dodávce tepelné energie č. 06/434. (dále též jen „Smlouva“):

I. Předmět dodatku

Smluvní strany se dohodly na následujících změnách Smlouvy:

- 1) Příloha č.3 Cenové ujednání se v celé Smlouvě včetně příloh nově čísluje a pojmenovává takto:
Příloha č. 4 - Ceník tepelné energie
- 2) Příloha č.4 Odběrový diagram, dohoda o zálohách a termíny fakturace se v celé Smlouvě včetně příloh nově čísluje a pojmenovává takto:
Příloha č. 3 - Odběrový diagram
- 3) Stávající znění Článku 3, odstavce 3.4 se nahrazuje tímto novým zněním:

Tato smlouva může být měněna nebo doplňována jen písemnou formou dodatků s tím, že podmínkou platnosti změny nebo doplnění smlouvy je vlastnoruční podpis dodatku oprávněnými osobami smluvních stran, přičemž jinou, než písemnou formu dodatku v listinné podobě smluvní strany vylučují. K platnosti dodatku smlouvy se vyžaduje dohoda o celém jeho obsahu. Pokud to vyplývá ze způsobu podepisování dle platného výpisu z obchodního rejstříku či jiné evidence, bude podpis smlouvy doplněn označením obchodní firmy nebo obchodní firmou a bude na téže listině. Podpis nemůže být nahrazen mechanickými prostředky. Dodatky smlouvy se vyhotovují ve stejném počtu jako smlouva pro každou smluvní stranu. Toto ustanovení se nevztahuje na postup dle Článku 4 odst. 4.2 a 4.3 této smlouvy. Smluvní strany

sjednávají, že dodavatel je oprávněn v souladu s ustanovením § 561 občanského zákoníku nahradit podpis na příloze č. 4 „Ceník tepelné energie“ mechanickými prostředky.

- 4) Stávající znění Článku 4, odstavce 4.3 se nahrazuje tímto novým zněním:

Pokud dojde ke změně cen paliv a energií nezbytných pro dodávku tepelné energie, je dodavatel oprávněn změnu výše ceny tepelné energie odběrateli oznámit, a to zasláním nové přílohy č. 4 „Ceník tepelné energie“ odběrateli. Změna ceny tepelné energie je platná od prvního dne měsíce následujícího po oznámení změny ceny odběrateli. V případě, že odběratel se zvýšenou cenou tepelné energie nebude souhlasit, má právo ve lhůtě 15 dnů od doručení oznámení o zvýšení ceny tepelné energie vypovědět smlouvu o dodávce tepelné energie, přičemž výpovědní doba je tříměsíční a počíná plynout prvním dnem kalendářního měsíce následujícího po doručení písemné výpovědi dodavatelí.

- 5) Stávající znění Článku 5, odstavce 5.9 se nahrazuje tímto novým zněním:

Odběratel se zavazuje hradit zálohy za dodávky tepelné energie podle Platebního kalendáře, který bude pro další období součástí faktury za dodávku tepelné energie.

- 6) Celkový plánovaný odběr tepelné energie za kalendářní rok, včetně časového rozlišení odběru, je uveden v příloze č. 3 - „Odběrový diagram“ a je platný po dobu trvání smlouvy a je možné ho měnit na základě požadavku ze strany odběratele.

- 7) Ostatní ustanovení Smlouvy zůstávají beze změny.

II. Závěrečná ustanovení

- 1) Tento dodatek nabývá platnosti a účinnosti dnem podpisu posledním ze smluvních stran.
- 2) Tento dodatek, na jehož celém obsahu se smluvní strany dohodly, je vyhotoven ve dvou stejnopisech, z nichž každý má platnost originálu, každá smluvní strana obdrží po jednom vyhotovení.
- 3) Smluvní strany berou na vědomí, že tento dodatek bude uveřejněn v registru smluv podle zákona č. 340/2015 Sb., o zvláštních podmínkách účinnosti některých smluv, uveřejňování těchto smluv a o registru smluv (zákon o registru smluv), ve znění pozdějších předpisů. Pro účely uveřejnění v registru smluv smluvní strany navzájem prohlašují, že dodatek neobsahuje žádné obchodní tajemství. Smluvní strany se zavazují, že před uzavřením dodatku si vzájemně písemně odsouhlasí rozsah anonymizace dodatku v souladu se zákonem o registru smluv. ČEZ Teplárenská, a.s. zašle tento dodatek správci registru smluv k uveřejnění prostřednictvím registru smluv bez zbytečného odkladu, nejpozději však do 30 dnů o uzavření dodatku.
- 3) Tento dodatek po jeho uzavření tvoří nedílnou součást Smlouvy.

Dodavatel:
V Chomutově
Dne: 5.12.2024



CEZ Teplárenská, a.s.



CEZ Teplárenská, a.s.

Odběratel:
V
Dne

17. 01. 2025

