



EVROPSKÁ UNIE  
Evropský fond pro regionální rozvoj  
Integrovaný regionální operační program



MINISTERSTVO  
PRO MÍSTNÍ  
ROZVOJ ČR

**Dodatek č. 2**  
**o změně závazku ze Smlouvy o dílo na veřejnou zakázku č. 16122**  
**„Rozšíření kapacity MŠ E. Destinové“ (rekonstrukce stávajícího objektu)**  
**– 2. etapa“**  
uzavřen dle § 2586 a následujících občanského zákoníku č. 89/2012 Sb.  
v platném znění

číslo smlouvy objednatele: 2016002888  
číslo smlouvy zhotovitele: 31731801  
číslo veřejné zakázky: 16122

**1. Smluvní strany**

**1.1. Objednatel:** Statutární město České Budějovice  
sídlo: Náměstí Přemysla Otakara II. 1/1, 370 92 České Budějovice  
IČ: 00244732  
DIČ: CZ 00244732  
zastoupen: ve věcech smluvních: Ing. Jiřím Svobodou, primátorem města  
ve věcech technických: Kamilou Stehlíkovou, technikem investičního odboru  
bankovní spojení: Česká spořitelna, a. s., České Budějovice  
číslo účtu: 4209522/0800

**1.2. Zhotovitel** MANE STAVEBNÍ s.r.o.  
sídlo: Okružní 2615, České Budějovice, 370 01  
zapsán u rejstříkového Krajského soudu v Českých Budějovicích, oddíl C, vložka 1950  
IČ: 472 39 701  
DIČ: CZ47239701  
zastoupen: Jiřím Korešem, jednatelem  
kontaktní údaje:

bankovní spojení:  
číslo účtu:

**2. Účel a Předmět dodatku**

- 2.1** Smluvní strany shodně konstatují, že dne 09.01.2017 uzavřely Smlouvu o dílo (dále jen Smlouva) a dne 15.05.2017 uzavřely Dodatek č. 1, jejímž předmětem je závazek zhotovitele provést pro objednatele dílo/stavbu s označením – „Rozšíření kapacity MŠ E. Destinové“ (rekonstrukce stávajícího objektu) – 2. etapa“ a závazek objednatele za řádně provedené a předané dílo zaplatit zhotoviteli dohodnutou cenu.
- 2.2** Smluvní strany shodně konstatují, nezbytnost provedení změny závazku ze Smlouvy na veřejnou zakázku č. 16122 ve formě Dodatku č. 2 k této Smlouvě, která nepředstavuje podstatnou změnu závazku ve smyslu zákona č. 134/2016 Sb., zákon o zadávání veřejných zakázek v platném znění (dále jen ZZVZ). Změna závazku ze smlouvy nemění ve smyslu celkovou povahu veřejné zakázky, když tyto změny spočívají ve změnách stanovených v rozsahu:

- a) ust. § 222 odst. 6 ZZVZ, tj. provedení změny závazku ze smlouvy na veřejnou zakázku, jejíž potřeba vznikla v důsledku okolnosti, kterou zadavatel nemohl předvídat a tato změna nemění celkovou povahu veřejné zakázky a splňuje podmínku uvedenou v ust. § 222 odst. 6 písm. a), b) a c) ZZVZ dle Změnových listů č. 5,6,14,15,16,17,18,19,20,26,27,28,29,30,31
- b) ust. § 222 odst. 7 ZZVZ, tj. záměna položek soupisu stavebních prací za jinou položku, když tyto nové položky soupisu stavebních prací za splnění podmínek uvedených v ust. § 222 odst. 7 písm. a), b), c), d) ZZVZ dle Změnových listů č. 21A,21B,23A,23B,24A,24B,25A,25B,32A,32B
- 2.3. Na základě konstatování uvedeného v bodě 2.2. tohoto Dodatku č. 2 a v souladu s bodem 18.2. a bodem 5. 4. Smlouvy se mění, v rozsahu změn dle Změnových listů č. 5,6,14,15,16,17,18,19,20, 21A,21B,23A,23B,24A,24B,25A,25B,26,27,28,29,30,31,32A,32B článek 5. Smlouvy - Cenové podmínky, bod 1. a článek 4. Lhůty provádění díla, bod 4.1.4. takto:

#### 4. Lhůty provádění díla

- 4.1. Smluvní strany se dohodly je jednotlivých lhůtách plnění Díla takto:

- 4.1.1. objednatel se zavazuje předat staveniště zhotoviteli: *do 01/2017, nedohodnou-li se smluvní strany na základě písemného dodatku k této smlouvě jinak*
- 4.1.2. zhotovitel se zavazuje zahájit práce na díle: *dnem předání staveniště zhotoviteli dle bodu 4.1.1. této smlouvy*
- 4.1.3. zhotovitel je povinen předat objednateli stavbu (část Díla) pro montáž technologie: *do 15.05.2017*
- 4.1.4. zhotovitel se zavazuje ukončit stavební práce: *do 11.08.2017*
- 4.1.5. zhotovitel se zavazuje předat Dílo objednateli: *do 7 kalendářních dnů ode dne ukončení stavebních prací dle bodu 4.1.4. této smlouvy*

#### 5. Cenové podmínky

- 5.1. Cena díla je určena nabídkovým rozpočtem zhotovitele, který tvoří Přílohu č. 1 smlouvy. Nabídkovým, resp. položkovým rozpočtem, se rozumí zhotovitelem oceněný soupis stavebních prací, dodávek a služeb, v němž jsou zhotovitelem uvedeny jednotkové ceny u všech položek stavebních prací, dodávek a služeb a jejich celkové ceny pro objednatelem vymezené množství. V souladu s tímto rozpočtem činí celková cena díla: **30.092.767,53 Kč bez DPH (slovy třicet miliónů devadesát dva tisíc sedm set šedesát sedm korun českých padesát tři haléřů).** K takto sjednané ceně bude účtováno DPH ve výši stanovené právními předpisy platnými ke dni uskutečnění zdanitelného plnění.

#### Rekapitulace ceny:

Název	Cena bez DPH	
Smlouva o dílo	27.698.271,00	
Dodatek č. 1 ke Smlouvě o dílo	1.440.317,73	tj. 5,20 %
<b>Celková cena, vč. změny dle Dodatku č. 1</b>	<b>29.138.588,73</b>	
Dodatek č. 2 ke Smlouvě o dílo	954.178,80	tj. 3,40 %
<b>Celková cena, vč. změny dle Dodatku č. 2</b>	<b>30.092.767,53</b>	

2.4. Ostatní ustanovení Smlouvy nedotčené změnami dle tohoto Dodatku č. 2 zůstávají beze změn.

### 3. Závěrečná ustanovení

- 3.1. Tento Dodatek č. 2 nabývá platnosti a účinnosti dnem podpisu poslední ze smluvních stran. V případě, kdy tato smlouva bude uzavírána po 1.7.2017 (včetně) nabývá účinnosti po splnění podmínek stanovaných v zákoně č. 340/2015 Sb., o zvláštních podmínkách účinnosti některých smluv, uveřejňování těchto smluv a o registru smluv (zákon o registru smluv).
- 3.2. Tento Dodatek č. 2 je vyhotoven v sedmi (7) provedeních, každé o síle originálu, z nichž zhotovitel obdrží dvě (2) a objednatel pět (5) vyhotovení.
- 3.3. V otázkách neupravených tímto Dodatkem č. 2 se použijí ustanovení zákona č. 89/2012 Sb., Občanský zákoník, v platném znění.
- 3.4. Smluvní strany souhlasně prohlašují, že si tento Dodatek č. 2 přečetly, že je výrazem jejich svobodné a vážné vůle, že jej neuzavírají v tísní ani za jinak nápadně nevýhodných podmínek pro kteroukoliv z nich, což stvrzují svými podpisy.
- 3.5. Zhotovitel bere na vědomí, že na tento Dodatek č. 2 se vztahují povinnosti uveřejnění dle zákona č. 340/2015 Sb., o zvláštních podmínkách účinnosti některých smluv, uveřejňování těchto smluv a o registru smluv (zákon o registru smluv), v platném znění. Smluvní strany si tímto ujednávají, že uveřejnění dle tohoto zákona zajistí objednatel způsobem, v rozsahu a ve lhůtách z něho vyplývajících. O provedeném uveřejnění objednatel zhotovitele informuje poté, co obdrží ze strany správce registru smluv potvrzení o provedeném uveřejnění. Smluvní strany po dohodě souhlasí rovněž s tím, že úplné znění tento Dodatek č. 2, včetně všech jeho příloh a dalších součástí může být bez omezení zveřejněno i na oficiálních webových stránkách města České Budějovice ([www.c-budejovice.cz](http://www.c-budejovice.cz)) a profilu zadavatele (objednatele). Zhotovitel bere dále na vědomí, že objednatel je povinen či oprávněn tento Dodatek č. 2, jakož i jiné skutečnosti z něj nebo z jeho naplňování vyplývající, uveřejnit či poskytnout třetím osobám, pokud takový postup vyplývá z jiných právních předpisů. Pro účely uveřejňování či poskytování dle předchozích vět smluvní strany současně shodně prohlašují, že žádnou část tento Dodatek č. 2 nepovažují za své obchodní tajemství bránící jejímu uveřejnění či poskytnutí.
- 3.6. Uzavření tohoto Dodatku č. 2 bylo v souladu se zákonem č. 128/2000 Sb., o obcích (obecní zřízení), ve znění změn a doplňků schváleno usnesením Rady města ze dne 17.07.2017, č. 1022/2017
- 3.7. Nedílnou součástí tohoto Dodatku č. 2 jsou přílohy:

Příloha č. 1 –

ZL 5,6,14,15,16,17,18,19,20,21A,21B,23A,23B,24A,24B,25A,25B,26,27,28,29,30,31, 32A,32B

V Českých Budějovicích dne 21.8.2014

V Českých Budějovicích dne 20.9.2014

Za objednatele:

Za zhotovitele:

Ing. Jiří Svoboda  
primátor města  
statutární město České Budějovice



Jiří Koreš,  
jednatel  
MANE STAVEBNÍ s.r.o.

**MANE STAVEBNÍ s.r.o.**  
Okružní 2615  
370 01 České Budějovice  
DIČ CZ47239701 (17)  
Tel. 387 682 123-4 Fax 387 682 125

# Inventory Management

Inventory Management is the process of ordering, storing, and using a company's goods. It involves balancing the cost of holding inventory against the cost of running out of stock.

Inventory Management is a critical part of a company's operations. It helps to ensure that the right amount of inventory is available at the right time, in the right place, and at the right cost.





<b>Protokol o změně č.5</b> <i>na akci</i> <b>Rekonstrukce bývalé ŠJ ZŠ E.Destinové-Č.Budějovice Etapa 2</b>	
<b>Navrhovatel změny:</b>	<i>MANE - Stavební spol. s r.o.</i> <i>Okružní 7</i> <i>370 01 České Budějovice</i>
<b>Popis změny, vícepráce</b>	<i>Po odstranění základové desky zjištěno nevhodné podtloží. Z tohoto důvodu nutnost oděžení vrstvy zeminy a to o 30 cm více než předpokládal projekt. To samé zjištěno u výkopů pro základové pasy. Proto těženo až na únosnou vrstvu, což bylo v průměru o 20cm více než předpokládal projekt. Zvětšene rozsahy přesunů a skládkového. S touto změnou a zvětšenými hloubkami základových pasů souvisí zvětšené rozsahy betonů do základů.</i>
<b>Seznam projektové dokumentace týkající se změny:</b>	
<b>Důvod změny, vícepráce</b>	<i>Na základě zjištěných rozsahů při vlastní realizaci</i>
<b>Výčíslení změny, vícepráce</b>	
<b>Změnový list č.5 celkem</b>	<i>173 514,55Kč bez DPH</i>
<b>Dopad změny na termín dokončení díla</b>	<i>ne</i>
<b>Poznámka</b>	<i>MANE S</i>
<b>Za navrhovatele</b>	<i>Ok 370 01 DIČ Mírslav Návár (1/3) Tel: 387 682 123-4 Fax 387 682 125</i>
<b>Přílohy (cenový list apod.)</b>	<i>Pažňkový rozpočet</i>

V Českých Budějovicích : 30.3.2017

**MAGISTRÁT MĚSTA  
ČESKÉ BUDĚJOVICE**  
Investiční odbor  
oddělení přípravy a realizace staveb

Potvrzení : za investora :

za generálního projektanta :

za technického dozora :

za uživatele :

za zhotovitele :

**Ing. MIROSLAV NÁVAR,**  
*Inženýrská činnost, dozorování st.*  
Jankov 27, 373 84 Dubňá  
IČ: 423 77 293, Tel.: 775 206 0  
e-mail m.navara@volny.cz



## ROZPOČET S VÝKAZEM VÝMĚR

Stavba: Rekonstrukce bývalé ŠJ ZŠ E. Destilové - ZL

Objekt: Zvětšené odkopávky a hloubení

Objednatel:

Zhotovitel:

Místo:

Zpracoval:

Datum: 29.3.2017

Č.	KCN	Kód položky	Popis	MJ	Množství celkem	Cena jednotková	Cena celkem
HSV			Práce a dodávky HSV				173 514,55
D2			001: Zemní práce				154 786,24
1	R	122201102	Odkopávky a prokopávky nezapažené - hornina 3, množství přes 100 do 1 000 m <sup>3</sup>	m <sup>3</sup>	194,580	56,50	10 993,77
							"zemina," (608,3+1,08+2,18+13,87+23,38)*(0,55-0,25)
							184,580
							Součet
							184,580
3	R	132201101	Hloubení rýh šířky do 600 mm - hornina 3, množství do 100 m <sup>3</sup>	m <sup>3</sup>	9,340	184,00	1 531,76
							"hl" * 5 * dl
							"uvnlíř objektu,
							0,2*0,5*(5,5+1,85+2,55+1,85+5,5+2,63)
							1,998
							0,2*0,5*0,31
							0,031
							0,2*0,5*0,31
							0,031
							0,2*0,4*1,275
							0,102
							0,2*0,5*(0,4+3,8)
							0,430
							"vně objektu;
							0,2*0,35*1,82
							0,127
							0,2*0,5*(8,58)
							0,658
							0,2*1,1*0,8-0,8*0,45*0,3
							0,088
							0,2*0,5*0,5
							0,050
							0,2*0,5*(1,52*3+15,85+1,8*2)
							2,401
							0,2*0,4*(0,85*2+1,52*2)
							0,378
							0,2*0,4*(3,34+2,43+0,7+2,15)
							0,690
							0,2*0,5*(2,31+0,5)
							0,281
							0,2*0,4*2
							0,160
							0,2*0,5*(3,22*2+2)
							0,844
							0,2*0,7*(0,36*2+0,375*2)
							0,283
							0,2*0,7*2,785*2
							0,783
							0,2*0,4*1,3
							0,104
							Součet
							9,340
5	R	130001101	Příplatek k cenám hloubených vykopávek za zřízení vykopávky - v blízkosti podzemního vedení nebo výbušnin pro jakoukoliv třídu horniny	m <sup>3</sup>	203,920	164,00	33 442,88
							194,58+9,34
							203,920
							Součet
							203,920
6	001	167101101	Nakládání výkopku z hornin tř. 1 až 4 do 100 m <sup>3</sup>	m <sup>3</sup>	203,920	138,00	28 140,96
7	R	182701105	Vodorovné přemístění výkopku - hornina 1 až 4, přes 0 000 do 10 000 m	m <sup>3</sup>	203,920	161,89	33 012,61
8	R	182701109	Příplatek k ceně vodorovného přemístění výkopku - hornina 1 až 4, za každých dalších i započatých 1 000 m přes 10 000 m	m <sup>3</sup>	2 039,200	10,41	21 228,07
							203,92*10
							2 039,200
							Součet
							2 039,200
9	R	171201201	Uložení sypného - na skládku	m <sup>3</sup>	203,920	11,55	2 357,32



## ROZPOČET S VÝKAZEM VÝMĚR

**Stavba:** Rekonstrukce bývalé ŠJ ZŠ E.Daštinová - ZL

**Objekt:** Zvětšené odkopávky a hloubání

Objednatel:

Zhotovitel:

Místo:

Zpracoval

Datum 29.3.2017

Č.	KCN	Kód položky	Popis	MJ	Množství celkem	Cena jednotková	Cena celkem
10	R	1712D1211	Poplatek za uložení odpadu ze sypaniny na skládce (skládkovné)	l	367,056	65,60	24 078,87
			203,82*1,8		367,056		
			Součet		367,056		
		<b>D20</b>	<b>002: Základy</b>				<b>15 849,36</b>
11	R		Základová pata ze ŽB bez zvýšených nároků na prosvětlení (f. C 25/30 XC2 XA1	m3	9,340	1 804,00	15 849,36
			'hl * š * dl				
			'uvnitř objektu:				
			0,2*0,5*(5,5+1,95+2,55+1,85+5,5+2,63)		1,998		
			0,2*0,6*0,31		0,031		
			0,2*0,5*0,31		0,031		
			0,2*0,4*1,275		0,102		
			0,2*0,5*(0,4+3,9)		0,430		
			'vně objektu:				
			0,2*0,35*1,82		0,127		
			0,2*0,6*(6,58)		0,658		
			0,2*1,1*0,6-0,8*0,45*0,3		0,066		
			0,2*0,5*0,5		0,050		
			0,2*0,5*(1,52*3+15,65+1,9*2)		2,401		
			0,2*0,4*(0,85*2+1,52*2)		0,379		
			0,2*0,4*(3,34+2,43+0,7+2,15)		0,680		
			0,2*0,5*(2,31+0,5)		0,281		
			0,2*0,4*2		0,160		
			0,2*0,5*(3,22*2+2)		0,844		
			0,2*0,7*(0,35*2+0,375*2)		0,203		
			0,2*0,7*2,785*2		0,783		
			0,2*0,4*1,3		0,104		
			Součet		9,340		
		<b>D8</b>	<b>099: Přesun hmot HSV</b>				<b>1 878,95</b>
12	R	BBB011002	Přesun hmot pro budovy s nosnou a vislou konstrukcí zděnou nebo kovovou - výška přes 6 do 12 m	l	22,914	82,00	1 878,95

**Celkem**

**173 614,55**

GeoTec-GS, a.s.  
Chmelová 2920/6  
106 00 Praha 10

MANE stavební s.r.o.  
Okružní 2615  
České Budějovice  
370 01

VOS (veřejná značka) / za dne

naša značka  
16/000/06

vyřizuje / telefon  
Ing. Karlín /602 208 599

(dne)  
3.2.2017

## Věc: Vyjádření geotechnika

### výměna podloží v prostoru 1.NP stavby MŠ E.Destinové

Po odstranění původní podlahy v prostoru objektu 1.NP bylo zjištěno, že pod původní podlahou se nachází různorodé navážky s příměsí písčité hlína a hlinitého písku. Podobný materiál byl zastížen i v nadloží základové spáry pod stůžujícími stěnami. Tato vrstva je převážně tuhé konzistence a není jí možné v původním uložení zhutnit. Mocnost této vrstvy je od 0,3 do 0,4 m.

Na základě tohoto zjištění bylo doporučeno vrstvu odstranit a nahradit jí drceným kamenivem (např. 8-16, 16-32 apod.). Nově položenou vrstvu je nutné zhutnit těžkou vibrační deskou (500 Kg).

České Budějovice, dne 2.2.2017

Zpracoval:  
Ing. Petr Karlín  
vedoucí pracoviště České Budějovice



**GeoTec-GS, a.s.**  
Chmelová 2920/6, 106 00 Praha 10  
IČ: 25103431 DIČ: CZ25103431  
(11)

Datum	Denní zápis z práce
25. 1. 2017	Pozice z hlediska - 70c - - 30c
střecha	Pracovní dle: 7m - 154'102
	Pracovní: 1 schůz, 1 dle, 2 CPI, 1 strojný - Dvořák, 4 Adamec
	Pracovní práce: bourání potrubí v ZNF - ručně + vjezd
	rebourování sítě z objektu
	- strojný bourání potrubí v ZNF - bungej + kladivo
	vjezd rebourování sítě z objektu - UNC
	rebourování sítě pomocí UNC na rebourování automobil
	- ruční příprava u strojně bourání v ZNF
	- úklid střeš. pozemí hmot
	Technika: Pásový bungej 4,1 - CPI
	Pásový bungej 3+ - Dvořák skříně
	UNC ručně kladivo
	1 Taha CPI
	Motoriz. odvoz vyzvaného materiálu na skladiště

26. 1. 2016  
střecha

Zápis geotechnika

Průběh dle byla prohlédnuta pátá. měřeno fu páru  
 ZPO 105, ZPO 104, ZPO 103, ZPO 106. Bylo zjištěno  
 že se záludoví bratři je původní síť - 0,93 m tj.  
 388,80 m m u se nachází proti největší pískovce ulovna  
 pod podlahou. Rýpa dle byla zálud provedena do úrovně  
 cca - 1.10 m tj. 388,60 m m. u. Tímto domní se nastat  
 úroveň potrubí skříně dle 54 54 dle. JVN 73 6133. Tato  
 úroveň slouží posádkám projektu na křt > 150 kPa.

Zapsal: Ing. Petr Kachlů



Datum	Denní záznamy stavby
26.1.2017	Pátek, zateženo, - 5°C - +1°C
Úterek	Pánevni děla, 7m - 15h led
	Přelomník: 2 zedník, 1 dělník, 2 CPI, 1 Dvořák stavební, 4 Akcevizit
	Tradiční práce - vnitřní kování vzhledu zedník v 2NF
	objektu
	• stropní kování podlah v 1NF - přibudí kování s kladivem
	• vyčištění nástavěné sítě z 1NF - pomocí ÚNC
	• náhled na náhlední automobil + odvoz na skládku
	boudní vzhledu zedník v 1NF - stropní
	úklid strop, přečtení klad
	Technika: Práce kování CPI
	• Práce kování Dvořák stavební
	ÚNC Mire stavební
	Tahle CPI
	Materiál odvoz bílé sítě na skládku
	Pozn. Všechno - viz záznam v deníku výkopů - podpis
27.1.2017	Zápis geotechnika
	Vlastní dva úhy poskládány výkopu pro kladky ZP0101
	a ZP0102. Kladkové spára v úrovni - 1.13 m h. 388,60 m h. n. n.
	je kování. Kladkové spára v úrovni 1.13 m h. 388,60 m h. n. n.
	Základové spára spouští pokračování projektu na kladkové řetězení
	Zápis Ing. P. Kallala
	781:
27.1.2017	Pátek, zateženo, - 5°C - -4°C
Úterek	Pánevni děla, 7m - 14h led
	Přelomník: 3 zedník, 1 zedník, 1 stropník-CPI, 1 dělník-CPI, 2 stropník-Dvořák stavební
	3 kladky
	Tradiční práce proslabování výkopu zedníkující při na úrovni
	- 1,13 od +0,00 v 1NF - vzhledu stave
	provozování výkopu na úrovni 1,13 od +0,00 zedníkující při
	na zedník stave objektu
	stropní kování podlah v 1NF - přibudí kování s kladivem
	• vyčištění nástavěné sítě z objektu
	kování podlah v 2NF - ruční + vyčištění sítě z objektu
	novému vzhledu zedník v 1NF - přibudí kování
	přečtení klad úklid strop

<b>Protokol o změně č.6</b> <i>na akci</i> <b>Rekonstrukce bývalé ŠJ ZŠ E.Destinové-Č.Budějovice Etapa 2</b>	
<b>Navrhovatel změny:</b>	<b>MANE – Stavební spol. s r.o.</b> Okružní 7 370 01 České Budějovice
<b>Popis změny, vícepráce</b>	Z důvodu odštěpení nevlečnou zeminy pod základovou deskou 1.NP o 30 cm dochází ke zvýšení rozsahu dovozu vhodného materiálu (kamenivo) vč. uložení
<b>Seznam projektové dokumentace týkající se změny:</b>	-
<b>Důvod změny, vícepráce</b>	Na základě zjištěných rozsahů při vlastní realizaci
<b>Vyčíslení změny, vícepráce</b>	
<b>Změnový list č.6 celkem</b>	<b>168 383,32 Kč bez DPH</b>
<b>Dopad změny na termín dokončení díla</b>	ne
<b>Poznámka</b>	
<b>Za navrhovatele</b>	<b>MANE STA</b> [redacted] <b>s.r.o.</b> Okružní 7 370 01 České Budějovice Míroslav Návára (iřv/k3) Tel. 387 682 123 [redacted] 2 125
<b>Přílohy (cenový list apod.)</b>	<i>Položkový rozpočet</i>

V Českých Budějovicích : 30.3.2017

**MAGISTRÁT MĚSTA  
ČESKÉ BUDĚJOVICE**

Investiční odbor  
stavby a realizace staveb

Potvrzení : za investora : [redacted]

za generálního projektanta : [redacted]

za technického dozora : [redacted]

za uživatele : [redacted]

za zhotovitele : [redacted]

**Ing. MIROSLAV NÁVARA**  
*Inženýrská činnost, dozorování staveb*  
Jankov 27 373 84 Dubří  
IČ 423 77 293 Tel. 775 206 000  
e-mail m.navara@volny.cz

## ROZPOČET S VÝKAZEM VÝMĚR

Stavba: Rekonstrukce bývalé ŠJ ZŠ E. Destilnové - ZL

Objekt: Zvětšené násypy

Objednatel:

Zhotovitel:

Mísio

Zpracoval:

Datum: 30.3.2017

Č	KCH	Kód položky	Popis	MJ	Množství celkem	Cena jednotkové	Cena celkem
		<b>HSV</b>	<b>Práce a dodávky HSV</b>				<b>168 383,32</b>
		<b>2</b>	<b>Zakládání</b>				<b>127 199,71</b>
1	R	635111141	Násyp pod podlahy s udušením a urovnáním povrchu - kameniva hrubé 8-16	m3	193,902	656,00	127 199,71
					646,34*0,3	193,902	
					<b>Součet</b>	<b>193,902</b>	
		<b>D8</b>	<b>089: Přesun hmot HSV</b>				<b>41 183,61</b>
2	R	998014111	Přesun hmot pro budovy a tely se svíslou nosnou konstrukcí z dílců tvářových - vyzdívaný plášť - jednopodlažní	t	356,188	115,62	41 183,61
<b>Celkem</b>							<b>168 383,32</b>

**Geotec-GS, a.s.**  
Chmelová 2920/6  
106 00 Praha 10

**MANE stavební s.r.o.**  
Okružní 2615  
České Budějovice  
370 01

Váš dopis značky = ze dne

naše značka  
16/000/06

vyřizuje / telefon  
Ing. Karlín /602 208 599

číslo  
3.2.2017

**Věc: Vyjádření geotechnika**

### **výměna podloží v prostoru 1.NP stavby MŠ E.Destínové**

Po odstranění původní podlahy v prostoru objektu 1.NP bylo zjištěno, že pod původní podlahou se nachází různorodé navážky s příměsí písčité hlíny a hlinitého písku. Podobný materiál byl zastížen i v nadloží základové spáry pod stůžujícími stěnami. Tato vrstva je převážně tuhé konzistence a není jí možné v původním uložení zhutnit. Mocnost této vrstvy je od 0,3 do 0,4 m.

Na základě tohoto zjištění bylo doporučeno vrstvu odstranit a nahradit ji drceným kamenivem (např. 8-16, 16-32 apod.). Nově položenou vrstvu je nutné zhutnit těžkou vibrační deskou (500 kg).

České Budějovice, dne 2.2.2017

Zpracoval:  
Ing. Petr Karlín  
vedoucí pracoviště České Budějovice



**GeoTec-GS, a.s.**  
Chmelová 2920/6, 106 00 Praha 10  
IČ: 25103431 DIČ: CZ25103431  
(II)





list. 6236340

Datum	Denní záznamy stavby
26.1.2017	Počasí: zataženo, - 3°C - +1°C
Čtvrtek	<p>Pracovní doba: 7<sup>h</sup> - 15<sup>h</sup> Loď</p> <p>Pracovníci: 2 zedníci, 1 dělník, 2 CPI, 1 Dvořák stavební, 4 Adamec zik</p> <p>Provedení práce: ruční bourání vzhledu zedníky v části objektu</p> <ul style="list-style-type: none"> <li>• strojní bourání podlah v 1NP - původní kámen, klinker</li> <li>• vyčištění nástavby autě z 1NP - pomocí CNC</li> <li>• nakládka na nakladači automobil + odvoz na skládku</li> <li>• bourání vzhledu zedníky v 1NP - strojně</li> <li>• úklid stropy, přečuní mot</li> </ul> <p>Technika: Pásový bagr CPI          : Pásový bagr Dvořák stavební          CNC Mize stavební          . Taha CPI</p> <p>Material: odvoz bet. autě na skládku</p> <p>Prac. Výstup: viz záznam v deníku výstupů - podpis</p>
27.1.2017	<p>Zápis geotechnika</p> <p>Dnes bylo dne byly poskládány výkopy pro základy ZP 01/07 a ZP 01/02. Kollektorí spára v úrovni - 1,13 m tj. 388,60 m n.m. je tvořena klinker, pískem s malým množstvím štěrku do 20 mm, struktura od výše. Základová spára, zejména podél všech projektů na úrovni 1,13 m n.m.</p> <p>Zpráva: Ing. P. Keilka</p> <p style="text-align: right;">191:</p>
27.1.2017	Počasí: zataženo, - 8°C - -4°C
Pátek	<p>Pracovní doba: 7<sup>h</sup> - 14<sup>h</sup> Loď</p> <p>Pracovníci: 3 dělníci, 1 zedník, 1 strojně-CPI, 1 dělník - CPI, 2 strojně - Dvořák stavební, 3 Adamec zik</p> <p>Provedení práce: prohloubení výkopu zátěbových poutí na úrovni - 1,13 od ±0,00 v 1NP - vzhledu stave</p> <ul style="list-style-type: none"> <li>• provedení výkopu na úrovni - 1,13 od ±0,00 - zátěbové poutí na zápleti stave objektu</li> <li>• strojní bourání podlah v 1NP původní kámen, klinker + vyčištění nástavby autě z objektu</li> <li>• bourání podlah v 2NP ruční + vyčištění autě z objektu</li> <li>• bourání vzhledu zedníky v 1NP - pásový bagr</li> <li>• přečuní mot, úklid stropy</li> </ul>



<b>Protokol o změně č.14</b> <i>na akci</i> <b>Rekonstrukce bývalé ŠJ ZŠ E.Destinové-Č.Budějovice Etapa 2</b>	
<b>Navrhovatel změny:</b>	<b>MANE – Stavební spol. s r.o.</b> Okružní 7 370 01 České Budějovice
<b>Popis změny, vícepráce</b>	<b>Vybaurání a nové vyzdění přičky (zrušena dispozice) mezi místnostmi 1.20 a 1.21</b>
<b>Seznam projektové dokumentace týkající se změny:</b>	
<b>Důvod změny, vícepráce</b>	<b>Požadavek GP na dispoziční umístění technologického zařízení</b>
<b>Výčíslení změny, vícepráce</b>	
<b>Změnový list č.14 celkem</b>	<b>13 757,93 Kč bez DPH</b>
<b>Dopad změny na termín dokončení díla</b>	ne
<b>Poznámka</b>	
<b>Za navrhovatele</b>	<b>MANE STAVEBNÍ s.r.o.</b> Okružní 7 370 01 České Budějovice Miroslav Navara Tel. 387 682 125
<b>Přílohy (cenový list apod.)</b>	<b>Polozkový rozpočet</b>

V Českých Budějovicích : 24.4.2017

Potvrzení : za investora :

za generálního projektanta :

za technického dozora :

za uživatele :

za zhotovitele :

**MAGISTRÁT MĚSTA  
ČESKÉ BUDĚJOVICE**  
Investiční odbor  
oddělení přípravy a realizace staveb

Projektový ateliér AD s.r.o.

Ing. Miroslav Navara  
inženýrské činnosti, dozоровání staveb  
Jankov 27, 373 04 Dříbné  
IČ: 423 77 293, Tel.: 775 205 003  
e-mail: m.navara@volny.cz



## ROZPOČET S VÝKAZEM VÝMĚR

Stavba Rekonstrukce bytů dle ZŠ E. Dostálové - ZL

Objekt. Bourání a nové vyzdání příčky mezi místnostmi 1.20 a 1.21

Objednatel

Zhotovitel

Místo

Zpracoval

Datum 19.4.2017

Č	KCN	Kód položky	Popis	MJ	Množství celkem	Cena jednotková	Cena celkem
<b>3</b>			<b>Svislé a kompletní konstrukce</b>				<b>7 629,83</b>
1	011	342291121	kolvámi	m	3,500	92,40	323,40
2	011	342291131	Ukolvení příček k betonovým konstrukcím průchými kolvámi	m	3,500	99,30	347,55
3	046	460710055	Vypínání ryh ve sláncích šířky do 15 cm	m	7,000	78,20	547,40
4	046	460710055	Vypínání a začástení ryh v betonových podlahách a mazaninách šířky do 15 cm	m	2,975	42,70	127,03
5	R	342272523	Příčky z plítkovek pórobetonových plesných hladkých - tl. plíčky 150 mm, objemová hmotnost 500 kg/m <sup>3</sup>	m <sup>2</sup>	10,413	603,52	6 284,45
<b>D6</b>			<b>009: Ostatní konstrukce a práce</b>				<b>2 282,11</b>
6	R	962080121	Bourání plynosilikátových nebo siporexových plítek o obj. hmotnosti do 500 kg/m <sup>3</sup> - tl. do 300 mm / vč. fazání	m <sup>2</sup>	10,413	189,42	1 972,42
			2,975*3,5		10,413		
			Součet		10,413		
7	R	949101111	Leštění pomocné pracovní pro objekty pozemních staveb pro zařízení do 150 kg/m <sup>2</sup> - výška leštěné podlahy do 1,9 m	m <sup>2</sup>	5,950	29,68	176,60
			2,975*1*2		5,950		
			Součet		5,950		
8	R	998014111	Přesun hmot pro budovy a haly se svislou nosnou konstrukcí z dilců tvářových - vyzdívaný plášť - jednopodlažní	t	1,151	115,62	133,08
<b>D7</b>			<b>0096: Manipulace se suti</b>				<b>1 275,39</b>
9	R		Vnitrostaveništní doprava suti a vybouraných hmot - vzdálenost do 10 m	t	1,874	123,00	230,50
10	R		Vnitrostaveništní doprava suti a vybouraných hmot - vzdálenost za každých dalších 5 m	t	11,244	18,04	202,84
			6*1,874		11,244		
			Součet		11,244		
11	002	907082611	Nakládání suti a vybouraných hmot	t	1,874	83,50	156,48
12	R	979081111	Odvaz suti a vybouraných hmot na skládku - vzdálenost do 1 km	t	1,874	90,20	169,03
13	R	979081121	Odvaz suti a vybouraných hmot na skládku - vzdálenost za každý další 1 km	t	35,808	8,76	347,51
			10*1,874		35,808		
			Součet		35,808		
14	R	979099131	Poplatek za skládku suti - bez příměstí	t	1,874	90,20	169,03
<b>PSV</b>			<b>Práce a dodávky PSV</b>				<b>2 570,60</b>
<b>721</b>			<b>Zdravotechnika - vnitřní kanalizace</b>				<b>2 020,00</b>
15	721	721211501	Vpust' podlahová s vodorovným odtokem	kus	1,000	2 020,00	2 020,00

## ROZPOČET S VÝKAZEM VÝMĚR

Stavba: Rekonstrukce bývalé ŠJ ZŠ E.Destřínové - ZL

Objekt: Bourání a nové vyzdání příčky mezi místností 1.20 a 1.21

Objednatel:

Zhotovitel:

Místo:

Zpracoval:

Datum 19.4.2017

Č	KCN	Kód položky	Popis	MJ	Množství celkem	Cena jednotková	Cena celkem
---	-----	-------------	-------	----	-----------------	-----------------	-------------

742 Elektromontáže 550,60

16	R	742-01	VYPÍNAČ JEDNOPÓLOVÝ, ŘAZENÍ E.1, POD OMÍTKU, IP20	ks	2,000	124,10	248,20
17	R	742-02	ZÁSUVKA 230V/16A, BÍLÁ, pod omítku, IP44	ks	2,000	151,20	302,40

**Celkem**

**13 757,93**

Datum	Denní záznamy stavby
13.4.2017 Útulek	<p>Na základě požadavků provozovatele ZT resp. IT bylo k doplnění počtu svítidel v obytné a kuchyni bude proveden jejich výměna z trubkových na svítidla s technologií LED</p> <p>Uvedení rozvahy - rozřily bubu zpracování ve zmenovom listu dle skutecnosti a bubu předloženy k odsouhlasení</p> <p>TDI: [redacted] [redacted]</p>
14.4.2017 Útulek	<p>Na základě požadavků investora je nutno zbarvit přístav mezi místnostmi 1.20 a 1.21 v 1NF</p> <p>Tato změna dispozice je nutná a důvodů bezpečnosti dostatečně prokázáno pro osazení hygienizace s místnostmi 1.20.</p> <p>Na základě požadavků investora a provozovatele je nutné vybudovat otvor v stěně přístavu a to z důvodu tohoto otvoru osadit dveře o rozměru 11,50/14,70</p> <p>Dveře budou sloužit k přístupu mezi místnostmi 1.19 a 1.29.</p> <p>Zatrubení ocelové, dveře plně</p> <p>Děle bylo dohodnuto následující po rozměření ahy a kofť mezi bary - dleby pro rozjez netube realizování dodávka všech 50 ks dle výkazu výměr. Osazeno a zabudováno bude 29 ks, 2 ks budou předány ziskupkyu osobou zvláštního postavení P. Kubešovi.</p> <p>Na vřte uvedení výkresů a měřicové bodu vypracování zmenovk listy s uvedenými rozvahy a rozřily dle skutecnosti. zmenovk listy budou předloženy k odsouhlasení investorovi.</p> <p>[redacted]</p>



<b>Protokol o změně č.15</b> na akci <b>Rekonstrukce bývalé ŠJ ZŠ E.Destinové-Č.Budějovice Etapa 2</b>	
<b>Navrhovatel změny:</b>	<b>MANE – Stavební spol. s r.o.</b> Okružní 7 370 01 České Budějovice
<b>Popis změny, méněpráce</b>	Nerealizovala se výroba 9 ks úkrytů pro rorýse. Vyrobila se 41 ks. Do objektu osazeno 39 ks a 2 ks předány investorovi.
<b>Seznam projektové dokumentace týkající se změny:</b>	
<b>Důvod změny, méněpráce</b>	Na základě možnosti umístění v atikách a schválení dozorových orgánů byl stanoven počet na 39 ks.
<b>Vyčíslení změny, méněpráce</b>	
<b>Změnový list č.15 celkem</b>	<b>- 7 371 Kč bez DPH</b>
<b>Dopad změny na termín dokončení díla</b>	ne
<b>Poznámka</b>	
<b>Za navrhovatele</b>	<b>MANE STAVEBNÍ s.r.o.</b> Okružní [redacted] 370 01 České Budějovice (3) Miroslavův náměstí [redacted] Tel. 387 682 123-4 Fax 387 682 125
<b>Přílohy (cenový list apod.)</b>	Polažkový rozpočet

V Českých Budějovicích : 24.4.2017

**MAGISTRÁT MĚSTA  
ČESKÉ BUDĚJOVICE**  
Investiční odbor  
oddělení přípravy a realizace stavob

Potvrzení : za investora : [redacted]

za generálního projektanta : [redacted]

za technického dozora : [redacted]

za uživatele : [redacted]

za zhotovitele : [redacted]

[redacted]  
[redacted]  
Ing. **MÍROSLAV NÁVARA**  
inženýrská činnost, dozorování staveb  
Jankov 27, 370 84 Iuhně  
IČ 423 77 293, Tel.: 775 205 000  
e-mail m.navara@volny.cz

## ROZPOČET S VÝKAZEM VÝMĚR

Stavba: Rekonstrukce bývalé ŠJ ZŠ E.Desťínové - ZL

Objekt: Úkryt pro roryse

Objednatel:

Zhotovitel:

Místo:

Zpracoval:

Datum: 19.4.2017

Č	KCN	Kód položky	Popis	MJ	Množství celkem	Cena jednotková	Cena celkem
		D19	SO_05: Objekt školní jídelny s mateřskou školkou				-7 371,00
		D25	765: Konstrukce truhlářské				-7 371,00
I	H	766702	Úkryt pro roryse - viz výkres Úkryt pro roryse a netopýry	kus	-9,000	819,00	7 371,00
<b>Celkem</b>							<b>-7 371,00</b>





<b>Protokol o změně č.16</b> <i>na akci</i>	
<b>Rekonstrukce bývalé ŠJ ZŠ E.Destinové-Č.Budějovice Etapa 2</b>	
<b>Navrhovatel změny:</b>	<b>MANE – Stavební spol. s r.o.</b> Okružní 7 370 01 České Budějovice
<b>Popis změny, vícepráce</b>	<i>Ve stávajícím stropě nad 1.NP byly ve 2ks instalačních panelech otvory, které byla nutno podřezávat, navrtat výměř, vložit KARI síť a zabetonovat.(projekt nepředpokládal)</i>
<b>Seznam projektové dokumentace týkající se změny:</b>	
<b>Důvod změny, vícepráce</b>	<i>Toto řešení vyplývá z vlastní rekonstrukce – dobetonování 2 kusů otvorů ve stropě</i>
<b>Výčíslení změny, vícepráce</b>	
<b>Změnový list č.16 celkem</b>	<b>11 268,92 Kč bez DPH</b>
<b>Dopad změny na termín dokončení díla</b>	<i>ne</i>
<b>Poznámka</b>	<b>MANE STAVEBNÍ s.r.o.</b>
<b>Za navrhovatele</b>	Okružní 2615 370 01 České Budějovice DIČ CZ4723970 Miroslav Návára, ředitel Tel. 387 662 123-4 Fax 387 662 123-5
<b>Přílohy (cenový list apod.)</b>	<i>Polozkový rozpočet</i>

V Českých Budějovicích : 24.4.2017

Potvrzení : za investora :

za generálního projektanta :

za technického dozora :

za uživatele :

za zhotovitele :

**MAGISTRÁT MĚSTA  
ČESKÉ BUDĚJOVICE**  
investiční odbor  
oddělení přípravy a realizace staveb

Ing. MIROSLAV NÁVARA  
inženýrská činnost, dozоровání staveb  
Jankov 27, 373 84 Dubne  
IČ 423 77 293, Tel.: 775 206 003  
e-mail: m.navara@volny.cz

## ROZPOČET S VÝKAZEM VÝMĚR

Stavba: Rekonstrukce bývalé ŠJ ZŠ E.Dostínové - ZL

Objekt: Dobetonování stropů nad 1. NP

Objednatel



Zhotovitel

Místo

Zpracoval

Datum 19.4.2017

Č	KCN	Kód položky	Popis	MJ	Množství celkem	Cena jednotková	Cena celkem
<b>D19</b>			<b>SO_05: Objekt školní jídelny s mateřskou školkou</b>				<b>11 268,92</b>
<b>D21</b>			<b>004: Vodorovné konstrukce</b>				<b>5 871,01</b>
1	R	411354171	Podpěrná konstrukce stropů, se zesílením dna bednění - zatížení do 5 kPa, výška podpěrné kce do 4 m, zřízení "plocha + přesahy bednění"	m2	4,680	98,40	460,51
			3,5*0,6*1,2		2,520		
			3*0,6*1,2		2,160		
			<b>Součet</b>		<b>4,680</b>		
2	R	411354172	Podpěrná konstrukce stropů, se zesílením dna bednění - zatížení do 5 kPa, výška podpěrné kce do 4 m, odstranění	m2	4,680	22,14	103,62
3	Z11	953981411	Vyvrátání do betonu Ø do 10 mm	kus	85,000	28,00	2 380,00
			"vrátání po 200 mm"				
			((3,5/0,2)+1)*2		37,000		
			((0,6/0,2)+1)*2		8,000		
			((3/0,2)+1)*2		32,000		
			((0,6/0,2)+1)*2		8,000		
			<b>Součet</b>		<b>85,000</b>		
4	R	006001	Polymercementový spojovací můstek	m2	3,850	31,24	120,27
			0,25*(3,5*2+0,6*2+3*2+0,6*2)		3,850		
			<b>Součet</b>		<b>3,850</b>		
5	R	411361821	Vyzluz stropů z oceli - ocel 10 505	t	0,117	20 500,00	2 398,50
			"vyzluzeno 120 kg/m3"				
			0,12*(3,5*0,6*0,25+3*0,6*0,25)		0,117		
			<b>Součet</b>		<b>0,117</b>		
6	R	411362021	Výzluž stropů ze sítě - svařované sítě Kari	t	0,021	19 434,00	408,11
			"KARI 100x100x6 + přesahy sítě"				
			(3,5*0,6*0,00444)*1,2		0,011		
			(3*0,6*0,00444)*1,2		0,010		
			<b>Součet</b>		<b>0,021</b>		
<b>3</b>			<b>Svislé a kompletní konstrukce</b>				<b>5 177,25</b>
7	012	389381001	Dobetonování prefabrikovaných konstrukcí - strop nad 1 NP	m3	0,975	5 310,00	5 177,25
			3 5*0,6*0 25		0 525		
			3*0,6*0,25		0,450		
			<b>Součet</b>		<b>0,975</b>		
<b>D8</b>			<b>099: Přesun hmot HSV</b>				<b>220,66</b>
8	R	998011002	Přesun hmot pro budovy s nosnou svislou konstrukcí zděnou nebo kovovou - výška přes 6 do 12 m	t	2,691	82,00	220,66
<b>Celkem</b>							<b>11 268,92</b>

Datum	Denní záznamy stavby
24.4.2017 Půlka	<p>Z důvodu nerovnosti povrchu obvodového pláště je nutno provést vyrovnání ploch fasády tak aby byla zajištěna rovinnost finální fasády dle normy ČSN Předpokládaný rozích ploch ca 15% - 20% nad rámec výkazu, výměr.</p> <p>V stropní konstrukci nad tnp je nutné u železobetonových panelů provést podhledování, navrhnout nástřeš s vložením kabele síťe při spádně a horním povrchu a zabetonovat.</p> <p>Toto doplnění stropu nad tnp posyť napřesťpotek dle - nebylo obsaženo ve výkazu výměr.</p> <p>Uvedení rozvahy a rozahy bude zpracováno po přesném zaměření ve zmiňovaném listu, kde bude vyčíslen rozahy dle skutečnosti</p> <div style="text-align: right;">     </div>
24.4.2017 Půlka	<p>Na základě požadavků zpracovatele projektanta a investora je nutné při provádění sítí přitět v ZNP posyť do rozahy posyť přitět vzhledy po zveřejnění návrhu, sítí a interakčních doplněh.</p> <p>Tyto vzhledy jsou uvedené v projektové dokumentaci, ve výkazu výměr chybí.</p> <p>Uvedení rozvahy a rozahy bude zpracováno po přesném zaměření ve zmiňovaném listu, kde bude vyčíslen rozahy dle skutečnosti</p> <div style="text-align: right;">  </div>

DIREKTOR





<b>Protokol o změně č.18</b> <i>na akci</i> <b>Rekonstrukce bývalé ŠJ ZŠ E.Destinové-Č.Budějovice Etapa 2</b>	
<b>Navrhovatel změny:</b> MANE - Stavební spol. s r.o. Okružní 7 370 01 České Budějovice	
<b>Popis změny, vícepráce</b> Dodatečné osazení výztuh do SDK přiček pro výhledové zavěšení nábytkových skříněk a doplňků - ve výkazu výměr chybí	
<b>Seznam projektové dokumentace týkající se změny:</b> .	
<b>Důvod změny, vícepráce</b> Rozmístění dle požadavku GP a investora	
<b>Výčíslení změny, vícepráce</b> Změnový list č.18 celkem <span style="float: right;">19 383,68 Kč bez DPH</span>	
<b>Dopad změny na termín dokončení díla</b> ne	
<b>Poznámka</b>	
<b>Za navrhovatele</b>	<b>MANE STAVEBNÍ s.r.o.</b> Okružní 7 370 01 České Budějovice Miroslavova 122 Tel. 387 682 123 4
<b>Přílohy (cenový list apod.)</b> Pořizkový rozpočet	

V Českých Budějovicích : 24.4.2017

**MAGISTRÁT MĚSTA  
ČESKÉ BUDĚJOVICE**  
Investiční odbor  
oddělení přípravy a realizace staveb

Potvrzení : za investora :

za generálního projektanta :

za technického dozora :

za uživatele :

za zhotovitele :

Inženýrská činnost, dozorování staveb  
Jankov 27, 373 01 Dubné  
IČ 423 77 293 Tel. 775 205 01  
e-mail m.navarova@mane.cz

## ROZPOČET S VÝKAZEM VÝMĚR

Stavba: Rekonstrukce bývalé ŠJ ZŠ E, Destlnové - ZL

Objekt: Výděvy pro ukotvení nábytku

Objednatel

Zhotovitel

Místo

Zpracovat

Datum: 20.4.2017

C	KCN	Kód položky	Popis	MJ	Množství celkem	Cena jednotková	Cena celkem
		<b>PSV</b>	<b>Práce a dodávky PSV</b>				<b>19 383,68</b>
		<b>766</b>	<b>Konstrukce truhlářské</b>				<b>19 383,68</b>
1	JR	766-01	Výděva pro ukotvení nábytku OSB 625x200x18 - dodávka včetně montáže	ks	140,000	136,85	19 159,00
	JR	998765202	Přesun hmot pro truhlářské konstrukce - výška do 12 m	%	0,950	236,51	224,68

**Celkem**

**19 383,68**

<b>Protokol o změně č.17</b> <i>na akci</i> <b>Rekonstrukce bývalé ŠJ ZŠ E.Destinové-Č.Budějovice Etapa 2</b>	
<b>Navrhovatel změny:</b>	<b>MANE – Stavební spol. s r.o.</b> Okružní 7 370 01 České Budějovice
<b>Popis změny, vícepráce</b>	<b>Vyrovnání nerovností venkovních stěn maltovým prahozemí</b>
<b>Seznam projektové dokumentace týkající se změny:</b>	-
<b>Důvod změny, vícepráce</b>	<b>Toto řešení nutné pro dodržení rovinnosti vnějších omítek</b>
<b>Výčíslení změny, vícepráce</b>	
<b>Změnový list č.17 celkem</b>	<b>29 579,16 Kč bez DPH</b>
<b>Dopad změny na termín dokončení díla</b>	ne
<b>Pozvánka</b>	
<b>Za navrhovatele</b>	<b>MANE STAVEBNÍ</b> Okružní 2615 370 01 České Budějovice Miroslav Kozák Tel. 387 682 123 4 Fax 6
<b>Přílohy (cenný list apod.)</b>	<b>Polozkový rozpočet</b>

V Českých Budějovicích : 24.4.2017

**MAGISTRÁT MĚSTA  
ČESKÉ BUDĚJOVICE**  
Investiční odbor  
oddělení přípravy a realizace staveb

Potvrzení : za investora :

za generálního projektanta :

za technického dozora :

za uživatele :

za zhotovitele :

Projektový atelier AD s r.o.

Ing. MIROSLAV NÁVARA  
Inženýrská činnost, údržbové a stav.  
Jankov 27, 373 64 Dubné  
IČ: 423 77 293, Tel.: 775 206 003  
e-mail: m.navara@volny.cz

## ROZPOČET S VÝKAZEM VÝMĚR

Stavba Rekonstrukce byvalé ŠJ ZŠ E.Destínové - ZL

Objekt Podlopy na fasádě

Objednatel



Zhotovitel

Místo

Zpracoval

Datum 19.4.2017

Č	KCN	Kód položky	Popis	MJ	Množství celkem	Cena jednotková	Cena celkem
		<b>HSV</b>	<b>Práce a dodávky HSV</b>				<b>29 579,16</b>
		<b>6</b>	<b>Úpravy povrchů, podlahy a osazování výplní</b>				<b>29 279,86</b>
1	014	622135002	Vyrovnání podkladu vnějších stěn malou II do 10 mm z 15%	m2	133,698	219,00	29 279,86
			0,15*(782,050+109,266)		133,698		
			Součet		133,698		
		<b>D8</b>	<b>099: Přesun hmot HSV</b>				<b>299,30</b>
2	R	998011002	Přesun hmot pro budovy s nosnou vislou konstrukcí zděnou nebo kovovou - výška přes 6 do 12 m	t	3 650	82,00	299,30
			<b>Celkem</b>				<b>29 579,16</b>

Datum	Denní záznamy stavby
21.4.2017 Pátek	<p>Z důvodu nedostatku povrchu obvodového pláště je nutno provést vpravení pláště fasády tak aby byl zajištěn rovnost finální fasády dle rozst. ČIN. Předpokládaný rozsah pláště od 15% - 20% nad rámec výkazu výměr.</p>
	<p>V stupni konkrétně nad tnp je nutné u ZK instalovat povrch provést podhlední, nainstalovat vlnitý s vložením kam cihl při spádě a horním povrchu a zabetonovat.</p>
	<p>Toto doplnění stupně nad tnp provést nepředpokládá - nebylo obsaženo ve výkazu výměr.</p>
	<p>Uvedení rozsoch a rozsoch budou zpracováni po přesném zaměření ve zmiňovaném listu, kde budou vyřizány rozsochy dle skutečnosti.</p>
	<p style="text-align: right;">podpis: </p>
21.4.2017 Pátek	<p>Na základě posuzování geometrie projektanta a investora je nutné při montáži sítí pláště v tnp posuzovat do rozsoch profilů pláště vzhledy po zavěšení nebytků, stříhání a interiérových doplňků.</p> <p>Tyto vzhledy jsou uvedené v projektové dokumentaci, ve výkazu výměr chybí.</p> <p>Uvedení rozsoch a rozsoch budou zpracováni po přesném zaměření ve zmiňovaném listu, kde budou vyřizány rozsochy dle skutečnosti.</p>
	<p style="text-align: right;">podpis: </p>





<b>Protokol o změně č.19</b> <i>na ukol</i>	
<b>Rekonstrukce bývalé ŠJ ZŠ E.Destinové-Č.Budějovice Etapa 2</b>	
<b>Navrhovatel změny:</b>	<i>MANE – Stavební spol. s r.o.</i> <i>Okružní 7</i> <i>370 01 České Budějovice</i>
<b>Popis změny, vícepráce</b>	<i>Vybouření otvoru ve stávající přídce mezi místnostmi 1.19 a 1.29 u osazení nové zárubně a dvonákladových dveří 1450/1970</i>
<b>Seznam projektové dokumentace týkající se změny:</b>	
<b>Důvod změny, vícepráce</b>	<i>Požadavek investora a provozovatele</i>
<b>Vyčíslení změny, vícepráce</b>	
<b>Změnový list č. 19 celkem</b>	<b>13 707,84 Kč bez DPH</b>
<b>Dopad změny na termín dokončení díla</b>	<i>ne</i>
<b>Poznámka</b>	
<b>Za navrhovatele</b>	<b>MANE STAVEBNÍ s.r.o.</b> Okružní 261 370 01 České Budějovice Míroslavův náměstí 1890 Tel. 387 682 123 4 Fax
<b>Přílohy (cenový list apod.)</b>	<i>Položkový rozpočet</i>

V Českých Budějovicích : 24.4.2017

**MAGISTRÁT MĚSTA  
ČESKÉ BUDĚJOVICE**  
Investiční odbor  
oddělení přípravy a realizace staveb

Potvrzení : za investora :

za generálního projektanta :

za technického dozora :

za uživatele :

za zhotovitele :

Ing. MIROSLAV NÁVARA  
Inženýrská činnost, dozorování staveb  
Jankov 27 373 04 Dubná  
IČ 423 77 293, Tel.: 775 208 003  
e-mail m.navara@vutny.cz

## ROZPOČET S VÝKAZEM VÝMĚR

Stavba: Rekonstrukce bývalé ŠJ ZŠ E.Destínové - ZL

Objekt: Bourání otvoru a osazení zárubní s dveřmi v místnosti 1.19 a 1.29

Objednatel

Zhotovitel

Místo

Zpracoval

Datum 19.4.2017

Č	KCH	Kód položky	Popis	MJ	Množství celkem	Cena jednotková	Cena celkem
<b>D4</b>			<b>006: Úpravy povrchu</b>				<b>1 008,60</b>
1	R	642942221	Osazování zárubní nebo rámu dveřních kovových na cementovou maltu - plocha otvoru přes 2,5 do 4 m <sup>2</sup> typ bez dveřních křídel a vybelonování prahu v zárubni	kus	1,000	203,36	203,36
2	R		Zárubeň ocelová hranatá pro párobeton - pro dvoukřídlové dveře / typ YH	kus	1,000	805,24	805,24
<b>D3</b>			<b>003: Svislé konstrukce</b>				<b>734,72</b>
3	R	317141225	Překlady ploché prefabrikované z párobetonu - tenké maltové lože, šířka překladu 150 mm, pro světlost otvoru přes 1250 do 1500 mm	kus	1,000	734,72	734,72
<b>D6</b>			<b>009: Ostatní konstrukce a práce</b>				<b>634,40</b>
4	013	971033631	Vybourání otvorů ve zdlvu cihelném pl do 4 m <sup>2</sup> na MVC nebo MV II do 150 mm	m <sup>2</sup>	2,900	89,30	258,97
			1,45*2		2,900		
			Součet		2,900		
5	013	974031167	Vysekání rýh ve zdlvu cihelném hl do 150 mm š do 300 mm	m	1,800	169,00	304,20
6	R	949101111	Lešení pomocné pracovní pro objekty pozemních staveb pro zatížení do 150 kg/m <sup>2</sup> - výška lešenišové podlahy do 1,9 m	m <sup>2</sup>	2,400	29,68	71,23
			0,6*2*2		2,400		
			Součet		2,400		
<b>D7</b>			<b>0096: Manipulace se suti</b>				<b>632,26</b>
7	R		Vnitrostaveništní doprava suti a vybouraných hmot - vzdálenost do 10 m	t	0,929	123,00	114,27
8	R		Vnitrostaveništní doprava suti a vybouraných hmot - vzdálenost za každých dalších 5 m	t	5,574	18,04	100,55
			6*0,929		5,574		
			Součet		5,574		
9	002	997002611	Nakládání suti a vybouraných hmot	t	0,929	83,50	77,57
10	R	979081111	Odvoz suti a vybouraných hmot na skládku - vzdálenost do 1 km	t	0,929	90,20	83,80
11	R	979081121	Odvoz suti a vybouraných hmot na skládku - vzdálenost za každý další 1 km	t	17,851	9,76	172,27
			18*0,929		17,851		
			Součet		17,851		
12	R	979099131	Poplatek za skládku suti - bez příměsí	t	0,929	90,20	83,80
<b>D8</b>			<b>099: Přesun hmot HSV</b>				<b>7,86</b>
13	R	998014111	Přesun hmot pro budovy a haly se svislou nosnou konstrukcí z dílců tyčových - vyzdvaný plášť - jednopodlažní	t	0,068	115,62	7,86

## ROZPOČET S VÝKAZEM VÝMĚR

Stavba: Rekonstrukce bývalé ŠJ ZŠ E.Destínové - ZL

Objekt: Bourání otvoru a ozasení zárubní s dveřmi v místnosti 1.19 a 1.29

Objednatel

Zhotovitel

Místo

Zpracoval

Datum 19.4.2017

Č	KCN	Kód položky	Popis	MJ	Množství celkem	Cena jednotková	Cena celkem
		<b>766</b>	<b>Konstrukce truhlářské</b>				<b>10 690,00</b>
14	R	766-01	D+M dřevěné dvoukřídlové dveře 1450/1970	ks	1,000	10 690,00	10 690,00

**Celkem**

**13 707,84**



<b>Protokol o změně č.20</b> na akci <b>Rekonstrukce bývalé ŠJ ZŠ E.Destinové-Č.Budějovice Etapa 2</b>	
<b>Navrhovatel změny:</b> MANE – Stavební spol. s r.o. Okružní 7 370 01 České Budějovice	
<b>Popis změny, vícepráce</b> Vývrtní prostupů do atiky pro osazení 2 kusů bezpečnostních přepadů ve střeše	
<b>Seznam projektové dokumentace týkající se změny:</b> -	
<b>Důvod změny, vícepráce</b> Pro osazení nutná stavební přípomoc	
<b>Vyčíslení změny, vícepráce</b> Změnový list č.20 celkem <span style="float: right;">3 280,00 Kč bez DPH</span>	
<b>Dopad změny na termín dokončení díla</b> ne	
<b>Pozvánka</b>	
<b>Za navrhovatele</b>	<b>MANE STAVEBNÍ s.r.o.</b> Okružní 370 01 České Miroslavův 6242 214431 Tel. 387 682 123 4 2 125
<b>Přílohy (cenný list apod.)</b>	Položkový rozpočet

V Českých Budějovicích : 30.5.2017

Potvrzení : za investora : 

za generálního projektanta :

za technického dozora :

za uživatele : 

za zhotovitele :

**MAGISTRÁT MĚSTA  
ČESKÉ BUDĚJOVICE**  
Investiční odbor  
oddělení přípravy a realizace staveb

Ing. MIROSLAV NÁVAŘ  
inženýrská činnost, dozorová  
Janákov 27 373 64 Bř  
IČ 423 77 293. Tel. 375  
e-mail: m.navara@roln

## ROZPOČET S VÝKAZEM VÝMĚR

Stavba: Rekonstrukce bývalé ŠJ ZŠ E.Destínové - ZL

Objekt: Bezpečnostní přepady

Objednatel

Zhotovitel

Místo

Zpracoval

Datum 30.5.2017

Č	KCN	Kód položky	Popis	MJ	Množství celkem	Cena jednotková	Cena celkem
		HSV	Práce a dodávky HSV				3 280,00
		9	Ostatní konstrukce a práce-bourání				3 280,00
1	005	977151118	Jádrové vrty diamantovými korunkami do Ø 100 mm do stavebních materiálů	ks	2,000	1 640,00	3 280,00
			<b>Celkem</b>				<b>3 280,00</b>

Datum	Denní záznamy stavby
22.5.2017 Pondělí	<p>Dnes byly provedeny 7-bové odvěty - 24 po straně chodící ze strany směrem do žlté objektu.</p> <p>Tyto odvěty resp. otvory nebyly ve výkresu výměr, tj. jedná se o vlepění.</p> <p>Uvedené rozvahy a rozdíly budou po příjím zaměření zpracovány ve zmnovém listu, kde budou vyčísleny rozvahy dle skutečnosti.</p>
	<p>podpis [redacted]</p>
23.5.2017 Úterý	<p>Na základě požadavku generálního projektanta došlo k změně řešení vertikálních stěn 2.24 a 2.25.</p> <p>Změna vyplývá z požadavku na větší únosnost konstrukce.</p> <p>Uvedené rozvahy a rozdíly budou zpracovány a po příjím zaměření zpracovány v zmnovém listu, kde budou vyčísleny rozvahy dle skutečnosti.</p>
	<p>podpis [redacted]</p>
26.5.2017 Pátek	<p>Na základě požadavku společnosti Čerch neboť proveden výměra keramizované záchy k2 v Opletalově ulici.</p> <p>Při provádění výměry keramizovaného sběrače bylo nutné provést následující práce které nebyly ve výkresu výměr - bourání betonu pod asfaltovým kotvením v Opletalově ulici a příslušným parkovišti</p> <p>výměra uliční vpuště v Opletalově ulici (nahrazení ex. rovnou ve domovním sběrači vpuště)</p> <ul style="list-style-type: none"> <li>• řízení asfaltového kotvením vozovky</li> <li>• navržena do sklonových záchy</li> <li>• vyřízení keramizovaného sběrače - požadavek Čerch</li> </ul>





<b>Protokol o změně č. 21-A</b> na akci <b>Rekonstrukce bývalé ŠJ ZŠ E.Destinové-Č.Budějovice Etapa 2</b>	
<b>Navrhovatel změny:</b>	<b>MANE – Stavební spol. s r.o.</b> Okružní 7 370 01 České Budějovice
<b>Popis změny, méněpráce</b>	<b>Odpočet venkovních stříšek Z24 a Z25. Z24 – původní konstrukce z jeleků 60/40/4- váha cca 280kg a Z25 – původní konstrukce rámu z profilů 60/40 mm</b> <b>Seznam projektové dokumentace týkající se změny:</b>
<b>Důvod změny, méněpráce</b>	<b>Požadavek GP na větší únosnost nosných rámu konstrukcí</b>
<b>Vyčíslení změny, méněpráce</b>	<b>Změnový list č.21-A celkem -140 624,54 Kč bez DPH</b>
<b>Dopad změny na termín dokončení díla</b>	<b>ne</b>
<b>Poznámka</b>	<b>MANE STAVEBNÍ s.r.o.</b> Okružní 26 370 01 České Bu DIČ CZ47239 Tel. 387 682 1423 Miroslav Návára, Ing. Technický asistent
<b>Za navrhovatele</b>	
<b>Přílohy (cenový list apod.)</b>	<b>Položkový rozpočet</b>

V Českých Budějovicích : 30.5.2017

Potvrzení : za investora :

za generálního projektanta :

za technického dozora :

za uživatele :

za zhotovitele :

**MAGISTRÁT MĚSTA  
ČESKÉ BUDĚJOVICE**  
Investiční odbor  
oddělení přípravy a realizace staveb

**Ing. MIROSLAV NÁVARA**  
Inženýrská činnost, dorozování st.  
Jankov 27, 373 84 Dubň  
IČ 423 77 293, Tel: 775 2  
e-mail m.navara@volny

## ROZPOČET S VÝKAZEM VÝMĚR

Stavba: Rekonstrukce byvalé ŠJ ZŠ E Destlnové - ZL

Objekt: Konstrukce Z24, Z25 - odpočtový Ilat

Objednatel:

Zhotovitel

Místo

Zpracoval

Datum 30.5.2017

Č.	KCH	Kód položky	Popis	MJ	Množství celkem	Cena jednotková	Cena celkem
<b>D19</b>			<b>SO_05: Objekt školní jídelny s mateřskou školkou</b>				<b>-140 624,54</b>
<b>D16</b>			<b>767: Konstrukce zámečnické</b>				<b>-140 624,54</b>
1	R	767025	Venkovní ocelová stříška nad zásobovací rampou d+m - odkaz 24/Z	kus	-1,000	80 886,00	-80 886,00
2	R	767026	Venkovní ocelová stříška nad vstupem na dětské hřiště d+m - odkaz 25/Z	kus	-1,000	58 360,00	-58 360,00
3	R	998767202	Přesun hmot pro zámečnické konstrukce - výška do 12 m	%	-0,990	1 392,46	-1 378,54
<b>Celkem</b>							<b>-140 624,54</b>

<b>Protokol o změně č.21-B</b> <i>na akci</i> <b>Rekonstrukce bývalé ŠJ ZŠ E.Destinové-Č.Budějovice Etapa 2</b>	
<b>Navrhovatel změny:</b> MANE – Stavební spol. s r.o. Okružní 7 370 01 České Budějovice	
<b>Popis změny, vícepráce</b> Přípnět venkovních stříšek Z24 Z25.Z24 – nová konstrukce z jeklů 120/60/3 mm, sloup průměru 100/4mm a Z25 – nové navržené konstrukce profily 100/60/3mm, sloup průměru 100/4mm.	
<b>Seznam projektové dokumentace týkající se změny:</b> -	
<b>Důvod změny, vícepráce</b> Požadavek GP na větší únosnost nosných rámiů konstrukcí	
<b>Vyčíslení změny, vícepráce</b> Změnový list č.21-B celkem <span style="float: right;">210 573,24Kč bez DPH</span>	
<b>Dopad změny na termín dokončení díla</b> Ano (10 dnů)	
<b>Poznámka</b>	<b>MANE STAVEBNÍ</b> s Okružní 2615 370 01 České Budějovice DIČ CZ4723970 Tel: 367 882 125, Fax: 367 882 125
<b>Za navrhovatele</b>	[Redacted]
<b>Přílohy (cenový list apod.)</b>	Položkový rozpočet

V Českých Budějovicích : 30.5.2017

**MAGISTRÁT MĚSTA  
ČESKÉ BUDĚJOVICE**  
Investiční odbor  
oddělení přípravy a realizace stavob

Potvrzení : za investora :

za generálního projektanta :

za technického dozora :

za uživatele :

za zhotovitele

Ing. MILOSLAV NAVARA  
Inženýrská činnost, dozorování staveb  
Jankov 27, 373 84 Sušice  
IČ: 423 77 293, Tel.: 775 206 003  
e mail: m.navara@volny.cz

## ROZPOČET S VÝKAZEM VÝMĚR

Stavba: Rekonstrukce bývalé ŠJ ZŠ E.Deatlnové - ZL

Objekt: Konstrukce Z24, Z25 - přípočtový list

Objednatel

Zhotovitel

Místo

Zpracoval

Datum 30.5.2017

Č	KCN	Kód položky	Popis	MJ	Množství celkem	Cena jednotková	Cena celkem
			<b>SO_05: Objekt školní jídelny s</b>				
			<b>maleřskou školkou</b>				
<b>D19</b>				<b>210 573,24</b>			
<b>D15</b>			<b>767: Konstrukce zámečnické</b>				
				<b>210 573,24</b>			
1	R	767025	Nové navržená konstrukce, jáckl 120/60/3mm, sloup pr 100/4 mm, hmotnost 512 kg - Z24	kus	1,000	119 892,00	119 892,00
2	R	767026	Nové navržená konstrukce, profily 100/60/3mm, sloup 100/4mm - Z25	kus	1,000	88 617,00	88 617,00
3	R	998767202	Přesun hmot pro zámečnické konstrukce - výška do 12 m	%	0,990	2 085,09	2 064,24
			<b>Celkem</b>	<b>210 573,24</b>			

Datum	Dení záchraný stavby
22.5.2017 Pondělí	<p>Dneš byly provedeny zbraň odruhy - 2ks pro osazení otvorů ze strany směrem do přítlu objektu.</p> <p>Tyto odruhy resp. otvory nebyly ve výkresu výměr tj. zbraň se o výměra.</p> <p>Uvedení rozřady a rozřily bubou po přímém zaměření zpracovaly ve zmeřovém listu, kde bubou vyřídily rozřady dle skutečnosti.</p>
	<p>podpis [redacted]</p>
23.5.2017 Úterý	<p>Na základě požadavku generálního projektanta došlo k změně řazení ventaních štěrů 2 24 a 225</p> <p>Změna vstupu z požadavku na větší úroveň kování.</p> <p>Uvedení rozřady a rozřily bubou zpracovaly a po přímém zaměření zpracovaly v zmeřovém listu, kde bubou vyřídily rozřady dle skutečnosti.</p>
	<p>podpis [redacted]</p>
26.5.2017 Pátek	<p>Na základě požadavku společnosti Čerav nebude provedena výměra keramického řechty k2 v Opletalově ulici.</p> <p>Při provádění výměry keramického ševce bylo nutné provést následující práce které nebyly ve výkresu výměr - bourání betonu pod asfaltovým korytem v Opletalově ulici a příslušném parkovišti</p> <p>výměra uliční vpruhy v Opletalově ulici (rozřazení na novou ve demontáž staré vpruhy)</p> <p>řazení asfaltového korytu vozovky</p> <p>navržení do stávající řechty</p> <p>vyřídění keramického ševce - požadavek Čerav.</p>

20170526





<b>Protokol o změně č.23-A</b> <i>na akci</i> <b>Rekonstrukce bývalé ŠJ ZŠ E.Destinové-Č.Budějovice Etapa 2</b>	
<b>Navrhovatel změny:</b>	<b>MANE – Stavební spol. s r.o.</b> Okružní 7 370 01 České Budějovice
<b>Popis změny, měněpráce</b>	<b>Veřejná kanalizace - odpočty neprováděných šachet</b>
<b>Seznam projektové dokumentace týkající se změny:</b>	
<b>Důvod změny, měněpráce</b>	<b>Vyplývá z vlastní realizace a řešení</b>
<b>Vyčíslení změny, měněpráce</b>	
<b>Změnový list č.23-A celkem</b>	<b>-12 364,56 Kč bez DPH</b>
<b>Dopad změny na termín dokončení díla</b>	<b>ne</b>
<b>Poznámka</b>	
<b>Za navrhovatele</b>	<b>MANE STAVEBNÍ S.T.O.</b> Okružní 2815 370 01 České Budějovice Miroslav Návára, Ing. 47229701 Tel. 387 682 123 4 Fax 387 682 123 4
<b>Přílohy (cenový list apod.)</b>	<b>Položkový rozpočet</b>

V Českých Budějovicích : 30.5.2017

Potvrzení : za investora :

za generálního projektanta :

za technického dozora :

za uživatele :

za zhotovitele :

**MAGISTRÁT MĚSTA  
ČESKÉ BUDĚJOVICE**  
Investiční odbor  
oddělení přípravy a realizace staveb

Ing. MIROSLAV NÁVARA  
Inženýrská činnost, dozorování staveb  
Jankov 27 373 4 brně  
IČ 423 77 293 Tel 206 00

## ROZPOČET

Stavba: Rekonstrukce bývalé ŠJ ZŠ E. Desťánové - ZL

Objekt: Vybourání betonů pod asfaltem v ulici J. Opletala + doplnění kanalizace - odpočtový list

Objednatel

Zhotovitel

Místo:

Zpracoval

Datum 12.6.2017

Č.	Kod položky	Popis	MJ	Množství celkem	Cena jednotková	Cena celkem	Hodnota celkem
	PSV	<b>Práce a dodávky PSV</b>				<b>-12 364,56</b>	<b>0,000</b>
	721	<b>Vnější kanalizace</b>				<b>-12 364,56</b>	<b>0,000</b>
1	1.08	Demontáž stávající revizní šachty betonové DN1000 včetně poklopu hl šachty cca 1,5 - 2,0m, včetně ekologické likvidace, odvozu na skládku, poplatku za uložení	ks	-1.000	1 248,00	-1 248,00	0,000
2	1.09	Revizní šachta DN1000, průtočné dno (potrubí DN150 - DN200), hl 2,0m, pojezdový poklop 12,5t	kpl	-1.000	11 116,56	11 116,56	0,000
		<b>Celkem</b>				<b>-12 364,56</b>	<b>0,000</b>

<b>Protokol o změně č.23-B</b> <i>na akci</i> <b>Rekonstrukce bývalé ŠJ ZŠ E.Destinové-Č.Budějovice Etapa 2</b>	
<b>Navrhovatel změny:</b> MANE – Stavební spol. s r.o. Okružní 7 370 01 České Budějovice	
<b>Popis změny, vícepráce</b> Venkovní veřejná kanalizace – vybourání betonů pod asfaltem v ulici J.Opietala pro připojení na šachtu a novou uliční vpusť. Nová uliční vpusť komplet a demontáž staré.(mělo být pouze připojení). Dále vybourání betonů na parkovišti pro přípojky RŠ 4, RŠ 5 k hlavnímu řádu + část pro hlavní řád a terénní asfaltu. Dále se provedla navrhávka stávající šachty a provedlo se vyčištění kanalizace neuvedené v PD-požadavek ČEVAKu. S uvedenými rozsahem prací neuvažoval PD a ani výkaz výměr.	
<b>Seznam projektové dokumentace týkající se změny:</b> -	
<b>Důvod změny, vícepráce</b> Při vlastní realizaci vznikly tyto doplňující práce	
<b>Vyčíslení změny, vícepráce</b>	
<b>Změnový list č.23-B celkem</b>	<b>150 956,23 Kč bez DPH</b>
<b>Dopad změny na termín dokončení díla</b>	
Ano (11 dní)	
<b>Poznámka</b>	
<b>MANE STAVEBNÍ s.r.o.</b>	
<b>Za navrhovatele</b>	Okružní 2615 370 01 České Budějovice DIČ: CZ47239701 Miroslav Valdovský, vedoucí Tel. 387 682 123-4 Fax 387 682 125
<b>Přílohy (cenový list apod.)</b>	<b>Položkový rozpočet</b>

V Českých Budějovicích : 31.5.2017

Potvrzení : za investora : [redacted]

za generálního projektanta :

za technického dozora :

za uživatele : [redacted]

za zhotovitele [redacted]

**MAGISTRÁT MĚSTA  
ČESKÉ BUDĚJOVICE**  
Investiční odbor  
oddělení přípravy a realizace staveb

Průběhový atest [redacted]

Ing. [redacted]  
Inženýrská společnost, dozorování staveb  
Jankov 27, 373 64 Dubří  
IČ 423 77 293, Tel 775 208  
e-mail m.navara@voiny5

## ROZPOČET

Stavba: Rekonstrukce bývalé ŠJ ZŠ E.Desťínové - ZL

Objekt: Vybourání betonů pod asfaltem v ulici J. Opletala + doplnění kanalizace - přípočtový list

Objednatel

Zhotovitel

Místo

Zpracoval

Datum 31.5.2017

Č.	Kód položky	Popis	MJ	Množství celkem	Cena jednotková	Cena celkem	Hmotnost celkem
<b>D1</b>		<b>SO_04: Bourací práce</b>				<b>150 956,23</b>	<b>0,570</b>
<b>HSV</b>		<b>Práce a dodávky HSV</b>				<b>150 956,23</b>	<b>0,570</b>
<b>5</b>		<b>Komunikace</b>				<b>30 030,00</b>	<b>0,000</b>
1	5-01R	Oprava překopu zaasfaltováním II 12cm	m2	30,000	825,00	24 750,00	0,000
2	5-02R	Oprava překopu zaasfaltováním II 6cm	m2	12,000	440,00	5 280,00	0,000
<b>8</b>		<b>Trubní vedení</b>				<b>51 471,60</b>	<b>0,570</b>
3	8-01R	Demontáž uliční vpusti	ks	1,000	2 100,00	2 100,00	0,000
4	895941311	Zřízení vpusti kanalizační uliční z betonových dílců	kus	2,000	1 110,00	2 220,00	0,290
5	592238600	litinová čtvercová mříž DN 400	kus	1,000	2 226,00	2 226,00	0,040
6	592238600	hromádka dílec - čtvercový poklop	kus	1,000	476,00	476,00	0,040
7	592238600	příběžný dílec nízký	kus	2,000	289,00	578,00	0,080
8	592238600	příběžný dílec se zápach uzáv pro odlok PP150	kus	1,000	1 707,00	1 707,00	0,040
9	592238600	spodní dílec s kalíštem vysoký	kus	1,000	931,00	931,00	0,040
10	592238600	kelový koš vysoký	kus	1,000	546,00	546,00	0,040
11	8-02	Navnáška šachty	kpl	1,000	5 270,00	5 270,00	0,000
12	8-04	Vybílení stávající kanalizace - požadavek ČEVAK	kpl	1,000	4 620,00	4 620,00	0,000
13	8-03	Zřízení bypasu	ks	14,000	2 050,00	28 700,00	0,000
14	115101201	Čerpání vody na dopravní výšku do 10 m průměrný přítok do 500 l/min	hod	38,000	55,20	2 097,60	0,000
<b>9</b>		<b>Ostatní konstrukce a práce-bourání</b>				<b>44 152,43</b>	<b>0,000</b>
15	130901121	Bourání konstrukcí v hloubených vykopávkách - z betonu - prostý	m3	16,484	1 230,00	20 275,32	0,000
16	955049112	Příplatek k bourání betonů vysokopevnostních - "modrák"	m3	16,484	837,00	13 797,11	0,000
17	919735114	Řezání stávajícího živičného krytu II do 200 mm	m	32,000	126,00	4 032,00	0,000
18	113107144	Odstranění pl do 50 m2 živičných II do 200 mm	m2	19,200	315,00	6 048,00	0,000
<b>D7</b>		<b>0096: Manipulace se suti</b>				<b>25 302,20</b>	<b>0,000</b>
19		Vnitrostaveništní doprava suti a vybouraných hmot - vzdálenost do 10 m	l	48,202	123,00	5 928,85	0,000
20		Vnitrostaveništní doprava suti a vybouraných hmot - vzdálenost za každých dalších 5 m	l	96,404	18,04	1 739,13	0,000
21	979081111	Odvoz suti a vybouraných hmot na skládku - vzdálenost do 1 km	l	48,202	90,20	4 347,82	0,000
22	979081121	Odvoz suti a vybouraných hmot na skládku - vzdálenost za každý další 1 km	l	96,404	9,78	939,58	0,000
23	997221845	Poplatek za uložení stavebního odpadu na skládce - z asfaltových povrchů	l	48,202	90,20	4 347,82	0,000
<b>Celkem</b>						<b>150 956,23</b>	<b>0,570</b>

Datum	Demolovaný stavby
22.5.2017 Pondělí	<p>Dnes byly provedeny zbořivé práce - 24 po odvozu ochráně ze směrem do příslušného objektu. Tyto odvraty resp. otvory nebyly ve výhledu výměr, ty zjedná se o výhledu. Uvedené rozřezly a rozřezly bubas po přání zaměření zpracovaný ve zmrzlém litu, kde bubas výhledový rozřezly dle skutečnosti</p>
	příloha
25.5.2017 Čtvrtek	<p>Na základě požadavků generálního projektanta došlo ke změně řazení vertikálních štěrků z 24 a 225. Změna výhledu z požadavků na větší únosnost konkrétní. Uvedené rozřezly a rozřezly bubas zpracovaný a po přání zaměření zpracovaný v zmrzlém litu, kde bubas výhledový rozřezly dle skutečnosti.</p>
	příloha
26.5.2017 Pátek	<p>Na základě požadavků společnosti Čerch nebylo provedeno výměra keramického řečky k2 v Opletalově ulici. Při provádění výměry keramického stěže bylo nutné provést následující práce které nebyly ve výhledu výměr bourání betonu pod asfaltovým ležtem v Opletalově ulici a příslušným parkovišti výměra uliční vpravo v Opletalově ulici (nahrazení do novou ve demontáž střež vpravo) řazení asfaltového ležtu vpravo nahrazení do stěže řečky výhledový keramického stěže - požadavek Čerch.</p>

Datum	Deník záznamy stavby
	<p>Uvedení rozvahy a rozdíly budou po porovnání z měření zpraveny ve zmiřném listu, kde budou vyřizány rozvahy dle skutečnosti.</p> <p style="text-align: right;">[redacted] [redacted]</p>
<p>19. 5. 2011 Pondělí</p>	<p>Na základě požadavků generálního projektanta a provozovatele došlo k odpočtu obkladu stěn v místnosti jídelny v INP.</p> <p>Děle budou odpočteny obklady, které budou nahrazeny dělami dle výběru provozovatele.</p> <p>Děle 300/300 mm bude také odpočten, bude nahrazen dělami 600/600 mm.</p> <p>Uvedení rozvahy a rozdíly budou po porovnání z měření zpraveny v zmiřném listu, kde budou vyřizány rozvahy dle skutečnosti.</p> <p style="text-align: right;">[redacted]</p>
<p>20. 5. 2011 Úterý</p>	<p>Na základě požadavků generálního projektanta došlo k rozvahě došlo k montáži dřeviny a čerpaných obkladů.</p> <p>Bude nahrazen City bloky (včetně montáže).</p> <p>Uvedení rozvahy a rozdíly budou po porovnání z měření zpraveny v zmiřném listu, kde budou vyřizány rozvahy dle skutečnosti.</p> <p style="text-align: right;">[redacted]</p>

www.stavebka.cz



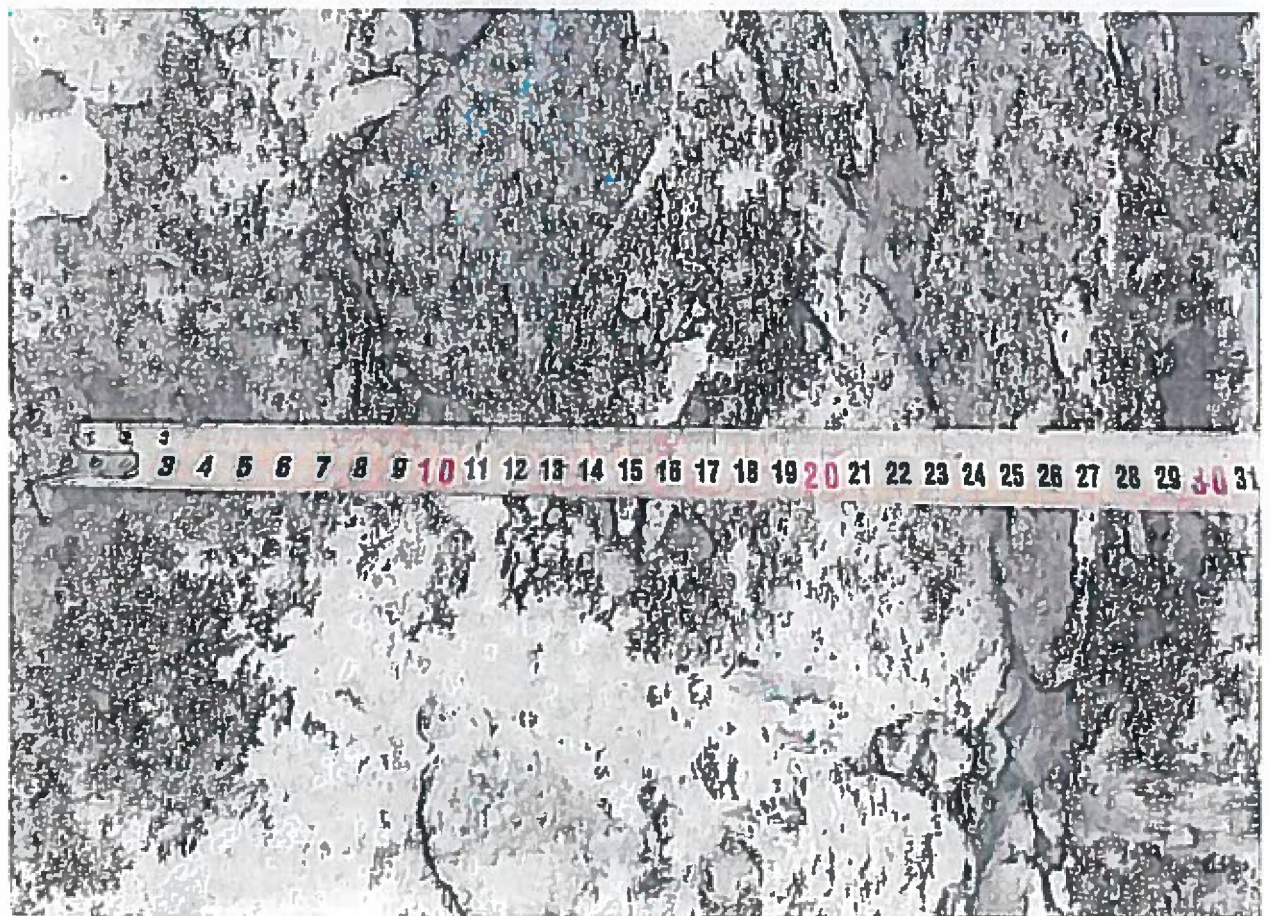
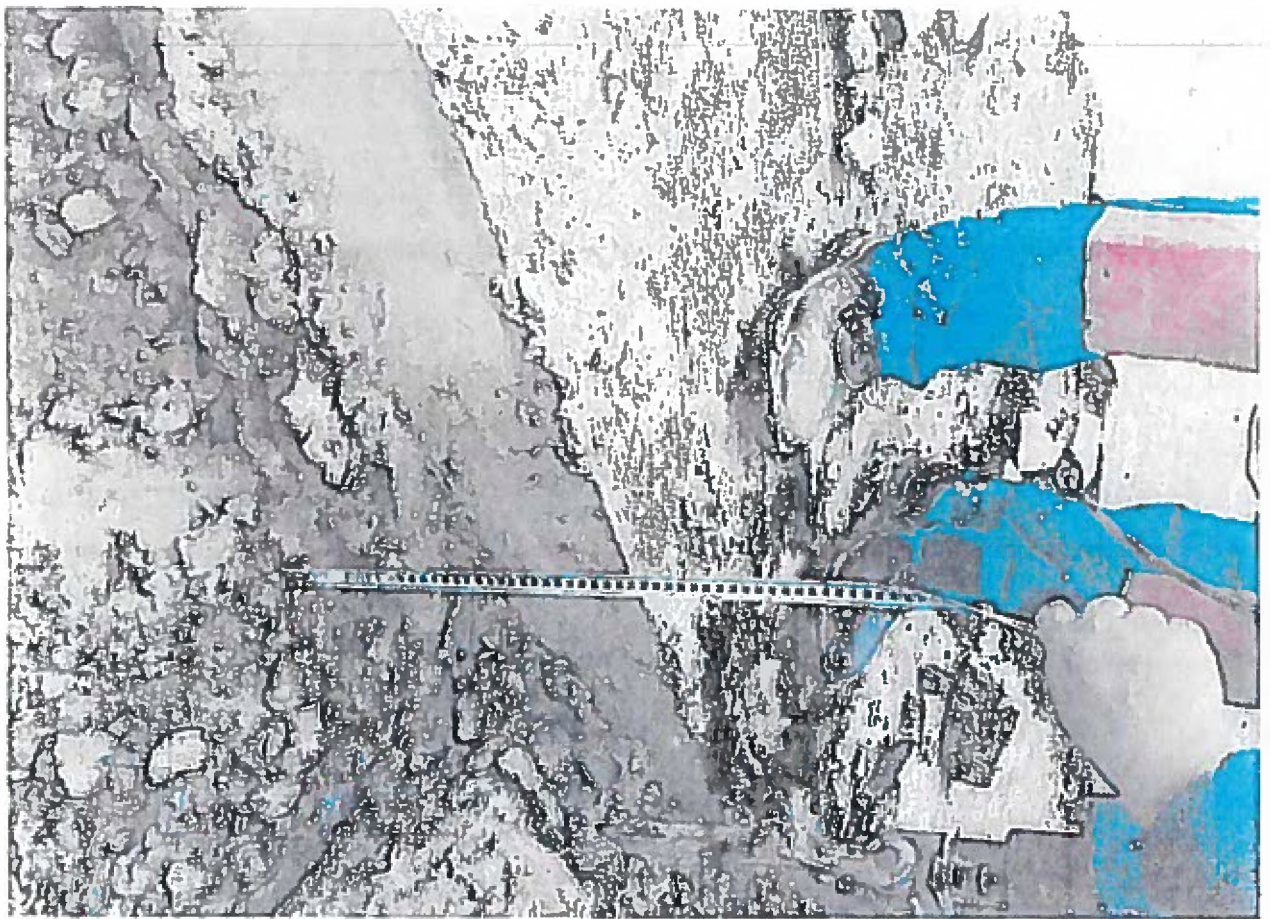



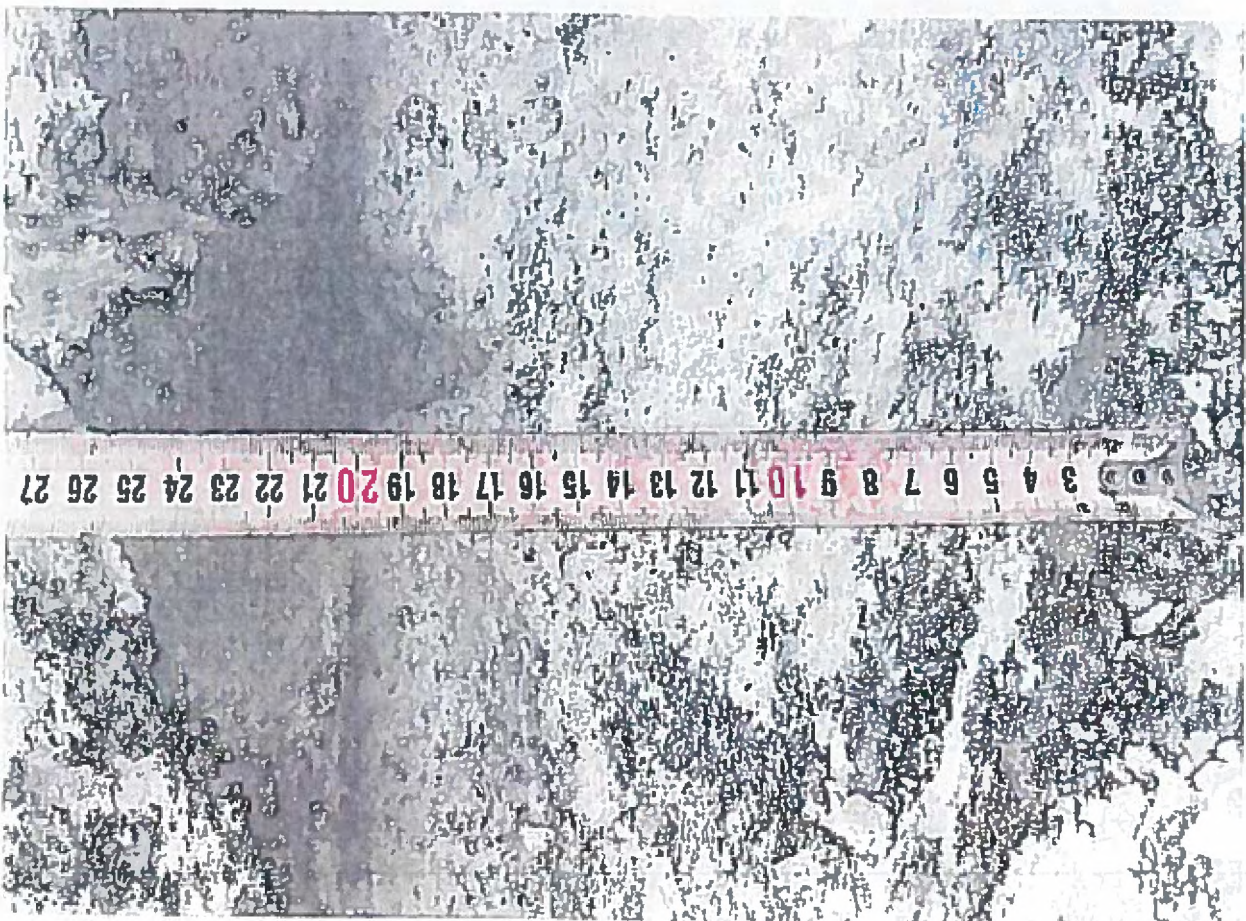
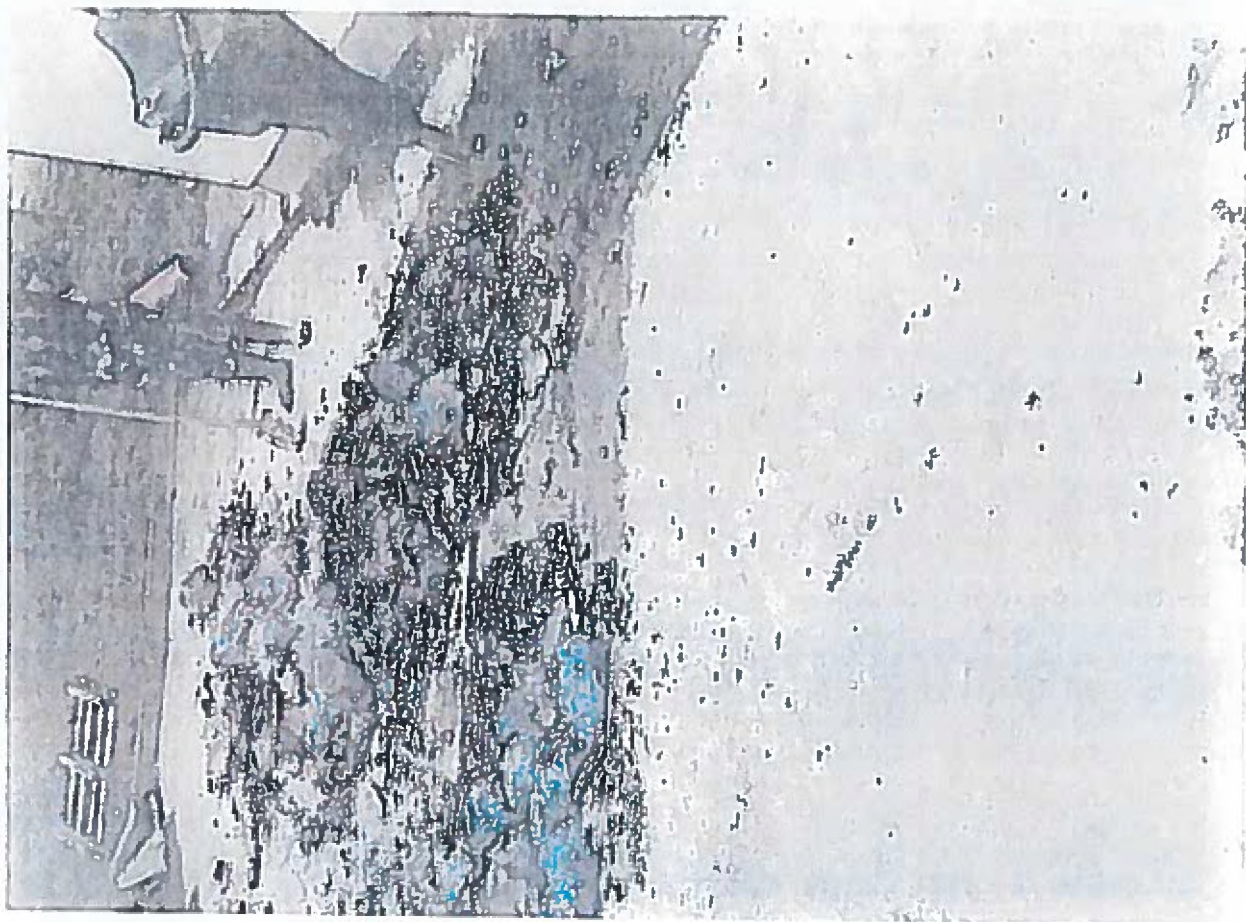



<b>Protokol o změně č.24-A</b> <i>na akci</i> <b>Rekonstrukce bývalé ŠJ ZŠ E.Destinové-Č.Budějovice Etapa 2</b>	
<b>Navrhovatel změny:</b> MANE – Stavební spol. s r.o. Okružní 7 370 01 České Budějovice	
<b>Popis změny, méněpráce</b> Odpočet obkladů pod na stěnách do výšky parapetů v místnosti jídelny bez náhrady. Odpočet obkladů, které budou nahrazeny dekory. Dále odpočet dlažby 30x30, která bude nahrazena velkoformátovou dlažbou 60x60 Seznam projektové dokumentace týkající se změny:	
<b>Důvod změny, méněpráce</b> Požadavek GP a výběr provozovatele	
<b>Výčíslení změny, méněpráce</b> Změnový list č.24-A celkem <span style="float: right;">-49 526,46 Kč bez DPH</span>	
<b>Dopad změny na termín dokončení díla</b> ne	
<b>Poznámka</b>	<b>MANE STAVEBNÍ s.r.o.</b> Okružní 2015 370 01 České Budějovice DIČ CZ47239701 Tel: 376 871 682, Fax: 376 871 683, Technická
<b>Za navrhovatele</b>	[Redacted]
<b>Přílohy (cenový list apod.)</b>	Položkový rozpočet

V Českých Budějovicích · 5.6.2017

Potvrzení : za investora :

za generálního projektanta :

za technického dozora :

za uživatele :

za zhotovitele :

**MAGISTRÁT MĚSTA  
ČESKÉ BUDĚJOVICE**  
investiční odbor  
oddělení přípravy a realizace stavb

Ing. **MIROSLAV NAVARA**  
Inženýrská činnost, dorozumím stav  
Jankov 27 373 84 Dříbno  
IČ 422 77 293, Tel. 376 871 683  
e-mail: m.navara@velvet.cz

# ROZPOČET

Stavba: Rekonstrukce byvalé ŠJ ZŠ E.Destínové - ZL

Objekt: Změna rozsahu a typů obkladů a dlažeb - odpočtový list

Objednatel

Zhotovitel

Místo

Zpracoval

Datum: 2.6.2017

Č	Kód položky	Popis	MJ	Množství celkem	Cena jednotková	Cena celkem	Hmotnost celkem
		<b>SO_05: Objekt školní jídelny s mateřskou školkou</b>				<b>-49 526,46</b>	<b>0,000</b>
	D19						
	D26	<b>771: Podlahy z dlaždic</b>				<b>-28 049,58</b>	<b>0,000</b>
1	TAA35006	Dlaždice sliuté neglazované keramická 30x30 rozměry 298x298x8 mm protiskluz R9+R10	m2	119,870	234,00	-28 049,58	0,000
		<i>odpočet (bude záměna)</i>					
	D27	<b>781: Obklady keramické</b>				<b>-21 476,88</b>	<b>0,000</b>
2	WAA1N007	Obkladačka pórovinná keramická 20x20 rozměry 198x198x6,5 mm, barva , jakost 1	m2	57,760	269,10	15 543,22	0,000
		<i>odpočet (bude záměna)</i>					
3	WAA1N007	Obkladačka pórovinná keramická 20x20 - rozměry 198x198x6,5 mm, barva , jakost 1	m2	22,050	269,10	-5 933,66	0,000
		<i>odpočet v jídelně (nebude se realizovat)</i>					
		<b>Celkem</b>				<b>-49 526,46</b>	<b>0,000</b>

<b>Protokol o změně č.24-B</b> <i>na akci</i> <b>Rekonstrukce bývalé ŠJ ZŠ E.Destinové-Č.Budějovice Etapa 2</b>	
<b>Navrhovatel změny:</b>	<i>MANE -- Stavební spol. s r.o.</i> <i>Okružní 7</i> <i>370 01 České Budějovice</i>
<b>Popis změny, vícepráce</b>	<i>Obklady částečně nahrazeny barevnými dekory (vyšší cena) a dlažby 30x30 částečně nahrazeny velkoformátovou dlažbou 60x60 (vyšší cena, větší prořez)</i>
<b>Seznam projektové dokumentace týkající se změny:</b>	-
<b>Důvod změny, vícepráce</b>	
<b>Požadavek GP a výběr provozovatele</b>	
<b>Výčíslení změny, vícepráce</b>	
<b>Změnový list č.24-B celkem</b>	<b>191 779,07Kč bez DPH</b>
<b>Dopad změny na termín dokončení díla</b>	<i>Ano (10 dnů)</i>
<b>Poznámka</b>	
<b>Za navrhovatele</b>	<b>MANE STAVEBNÍ s.r.o.</b> Okružní 2615 370 01 České Budějovice Miroslavův nábřeží 2008a Tel. 387 682 123-4 Fax 387 682 125
<b>Přílohy (cenový list apod.)</b>	<i>Položkový rozpočet</i>

V Českých Budějovicích 5.6.2017

Potvrzení : za investora :

za generálního projektanta :

za technického dozora :

za uživatele :

za zhotovitele :

**MAGISTRÁT MĚSTA  
ČESKÉ BUDĚJOVICE**  
Investiční odbor  
oddělení přípravy a realizace staveb  
Projektový ateliér AD  
Ing. MIROSLAV NÁVROST  
Inženýrská činnost, dozorování staveb  
Jankov 27, 373 04 Dubné  
IČ 423 77 293, Tel. 775 205 007  
e-mail: m.navrost@volny.cz

## ROZPOČET S VÝKAZEM VÝMĚR

Stavba: Rekonstrukce byvalé ŠJ ZŠ E.Destínové - ZL

Objekt: Změna rozsahu a typů obkladů a dlažeb - přípočtový ústí

Objednatel:



Zhotovitel

Místo

Zpracoval

Datum 2 6 2017

Č	KCN	Kód položky	Popis	MJ	Množství celkem	Cena jednotková	Cena celkem
		<b>PSV</b>	<b>Práce a dodávky PSV</b>				<b>191 779,07</b>
		<b>771</b>	<b>Podlahy z dlaždic</b>				<b>39 557,10</b>
1	R	771-01R	Dlažba slinutá 60x60 <i>(výběr investora) - výšší cena</i>	m2	119,870	330,00	39 557,10
		<b>781</b>	<b>Dokončovací práce - obklady keramické</b>				<b>151 620,00</b>
2	R	781-01R	Obklad dekor - 57,76 m2 <i>(výběr investora) - výšší cena</i>	ks	722,000	210,00	151 620,00
		<b>D29</b>	<b>784: Malby</b>				<b>601,97</b>
3	R	784441051	Malby - disperzní matný nátěr, ředitelný vodou, plně omyvatelný, pro nepřímý styk s potravinami - malba otěruvzdorná, dvojnásobně s penetračním nátěrem, lónovaná, v místnostech, výška do 3,8 m	m2	22,050	27,30	601,97
<b>Celkem</b>							<b>191 779,07</b>

Datum	Denní záznamy stavby
	<p>Uvážení rozřezů a rozdělení budou po přesném zaměření zpravených ve zmrázovém litu, kde budou vyřizány rozřezy dle skutečnosti.</p> <p style="text-align: right;">podpis: </p>
29 5 2017	<p>Na základě požadavků generálního projektanta a proveditelné dochází k ořezání oběhů itén v místnosti jídelny v 1NF.</p> <p>Délka budou ořezány oběhů, které budou nahrazeny dle výběru proveditelné</p> <p>Délka 300/300 mm bude také ořezána, bude nahrazena délkou 600/600 mm</p> <p>Uvážení rozřezů a rozdělení budou po přesném zaměření zpravených v zmrázovém litu, kde budou vyřizány rozřezy dle skutečnosti.</p> <p style="text-align: right;">podpis </p>
29 5 2017	<p>Na základě požadavků generálního projektanta proveditelné dochází k znovu dořezání a montáži doškových žerádových obrubníků.</p> <p>Bude nahrazen City bloky (včetně montáží)</p> <p>Uvážení rozřezů a rozdělení budou po přesném zaměření zpravených v zmrázovém litu, kde budou vyřizány rozřezy dle skutečnosti.</p> <p style="text-align: right;">podpis </p>

2016





<b>Protokol o změně č.25-A</b> <i>na akci</i>	
<b>Rekonstrukce bývalé ŠJ ZŠ E.Destinové-Č.Budějovice Etapa 2</b>	
<b>Navrhovatel změny:</b>	<i>MANE – Stavební spol. s r.o.</i> Okružní 7 370 01 České Budějovice
<b>Popis změny, méněpráce</b>	<i>Veřejné zpevněné plochy - odpočet dodávky a montáže obrubníků dočasných, červenobílých. Budov nahrazeny CITY BLOKY</i>
<b>Seznam projektové dokumentace týkající se změny:</b>	
<b>Důvod změny, méněpráce</b>	
<b>Požadavek GP</b>	
<b>Vyčíslení změny, méněpráce</b>	
<b>Změnový list č.25-A celkem</b>	<b>-24 360,- Kč bez DPH</b>
<b>Dopad změny na termín dokončení díla</b>	<i>ne</i>
<b>Poznámka</b>	
<b>Za navrhovatele</b>	<b>MANE STAVEBNÍ s.r.o.</b> Okružní 7 370 01 České Budějovice Miroslav Návára (p) Tel. 387 682 123-4 Fax 387 682 125
<b>Přílohy (cenový list apod.)</b>	<i>Položkový rozpočet</i>

V Českých Budějovicích : 8.6.2017

Potvrzení : za investora :

za generálního projektanta :

za technického dozora :

za uživatele :

za zhotovitele :

**MAGISTRÁT MĚSTA  
ČESKÉ BUDĚJOVICE**  
investiční odbor  
oddělení přípravy a realizace staveb

Ing. MIROSLAV NÁVARA  
inženýrská činnost, dozоровání st  
Jankov 27, 373 64 Dubno  
IČ 423 77 293, Tel : 775 206 0  
e mail: m.navara@volny.cz

## ROZPOČET

Stavba Rekonstrukce bývalé ŠJ ZŠ E.Destínové - ZL

Objekt Změna rozsahu a typu obkladů a dlažeb - odpočtový list

Objednatel

Zhotovitel

Místo

Zpracoval

Datum 26 2017

Č.	Kód položky	Popis	MJ	Množství celkem	Cena jednotková	Cena celkem	Hmotnost celkem
		<b>SO_05: Objekt školní jídelny s mateřskou školkou</b>				<b>-49 526,46</b>	<b>0,000</b>
		<b>D19</b>					
		<b>771: Podlahy z dlaždic</b>				<b>-28 049,58</b>	<b>0,000</b>
1	IAA35005	Dlaždice bílá matná naglezovaná keramická 30x30 - rozměry 298x298x8 mm, protiskluz R8+R10	m2	-119,870	234,00	-28 049,58	0,000
		<i>odpočet (bude záměna)</i>					
		<b>D27</b>				<b>-21 476,88</b>	<b>0,000</b>
		<b>781: Obklady keramické</b>					
2	WAA1N007	Obkladačka pórovinná keramická 20x20 - rozměry 198x198x8,5 mm, barva , jakost 1	m2	-57,760	269,10	-15 543,22	0,000
		<i>odpočet (bude záměna)</i>					
3	WAA1N007	Obkladačka pórovinná keramická 20x20 - rozměry 198x198x8,5 mm, barva , jakost 1	m2	-22,050	269,10	-5 933,66	0,000
		<i>odpočet v jídelně (nebude se realizovat)</i>					
<b>Celkem</b>						<b>-49 526,46</b>	<b>0,000</b>

<b>Protokol o změně č.25-B</b> <i>na akci</i> <b>Rekonstrukce bývalé ŠJ ZŠ E.Destinové-Č.Budějovice Etapa 2</b>	
<b>Navrhovatel změny:</b>	<b>MANE – Stavební spol. s r.o.</b> Okružní 7 370 01 České Budějovice
<b>Popis změny, vícepráce</b>	<b>Vefejné zpevněné plochy – dodávka a montáž CITY BLOKŮ</b>
<b>Seznam projektové dokumentace týkající se změny:</b>	
<b>Dávad změny, vícepráce</b>	
<b>Požadavek GP</b>	
<b>Vyčíslení změny, vícepráce</b>	
<b>Změnový list č.25-B celkem</b>	<b>51 248,25Kč bez DPH</b>
<b>Dopad změny na termín dokončení díla</b>	
<b>Poznámka</b>	ne
<b>Za navrhovatele</b>	<b>MANE STAVEBNÍ s.r.o.</b> Okružní 2615 370 01 České Budějovice Miroslav Poláček Tel. 387 682 123-4 Fax 387 682 123-5
<b>Přílohy (cenový list apod.)</b>	<b>Položkový rozpočet</b>

V Českých Budějovicích : 8.6.2017

Potvrzení : za investora :

za generálního projektanta :

za technického dozora :

za uživatele :

za zhotovitele :

**MAGISTRÁT MĚSTA  
ČESKÉ BUDĚJOVICE**  
Investiční odbor  
oddělení přípravy a realizace staveb

Ing. MIROSLAV NAVARA  
Inženýrská činnost, dozorování staveb  
Jankov 27. 373 84 Dubň  
IČ 423 77 293, Tel 775 705  
e-mail: m.navara@volny.cz

## ROZPOČET

Stavba: Rekonstrukce bývalé ŠJ ZŠ E.Desťínové - ZL

Objekt: Veřejné zpevněné plochy - přípočtový list

Objednatel

Zhotovitel

Místo

Zpracoval

Datum 8.6.2017

Č	Kód položky	Popis	MJ	Množství celkem	Cena jednotková	Cena celkem	Hmotnost celkem
	D44	SO_09b: Veřejné zpevněné plochy				51 248,25	0,000
	D6	009: Ostatní konstrukce a práce				51 248,25	0,000
1	B-01	D+M CITY BLOK vč spoj materiálu	m	23.000	2 173,00	49 979,00	0,000
2		Obrubník silniční betonový - povrch přírodní, L*B*H 1000*150/120*300 mm	kus	5.000	89,85	449,25	0,000
3	916131213	Osazení silničního obrubníku betonového stojatého s boční opěrou, lože z betonu prostého tř C - 12/15	m	5.000	164,00	820,00	0,000
<b>Celkem</b>						<b>51 248,25</b>	<b>0,000</b>

Datum	Denní záznamy stavby
	<p>Uvedení rozřezů a rozdíly budov po přezkoumání zpracování zprávy v zmiňovaném listu, kde budou vyřizovány rozřezy dle skutečnosti.</p> <p style="text-align: right;">Podpis: [redacted]</p>
<p>24.5.2017 Pondělí</p>	<p>Na základě požadavků generálního projektanta a projizovatelské dohody k objektu obchodní síň v místnosti jídelny v I.NP Děle budou odpočteny objekty, které budou nahrazeny dělou dle výběru projizovatelské Délka 300/300mm bude také odpočtena bude nahrazena délkou 600/600mm. Uvedení rozřezů a rozdíly budov po přezkoumání zpracování zprávy v zmiňovaném listu, kde budou vyřizovány rozřezy dle skutečnosti.</p> <p style="text-align: right;">podpis [redacted]</p>
<p>29.5.2017 Pondělí</p>	<p>Na základě požadavků generálního projektanta dohody k zřízení dotahů a montáže dřezových šaržovaných obrubníků. Bude nahrazena čtyři bloky (včetně montáže) Uvedení rozřezů a rozdíly budov po přezkoumání zpracování zprávy v zmiňovaném listu, kde budou vyřizovány rozřezy dle skutečnosti</p> <p style="text-align: right;">podpis [redacted]</p>

www.cortice.cz



<b>Protokol o změně č.26</b> na akci <b>Rekonstrukce bývalé ŠJ ZŠ E.Destinové-Č.Budějovice Etapa 2</b>	
<i>Navrhovatel změny:</i> MANE – Stavební spol. s r.o. Okružní 7 370 01 České Budějovice	
<i>Popis změny, vícepráce</i> Doplnění o zvětšené rozsahy požárních úprav a připojení požárních klapek, ventilů, ventilačních a písků	
<i>Seznam projektové dokumentace týkající se změny:</i> .	
<i>Důvod změny, vícepráce</i> Požadavek GP – vznik při realizaci	
<i>Vyčíslení změny, vícepráce</i> Změnový list č.26 celkem <span style="float: right;">36 030,00,- Kč bez DPH</span>	
<i>Dopad změny na termín dokončení díla</i> ne	
<i>Poznámka</i> <b>MANE STAVEBNÍ s.r.o.</b> Okružní 7 370 01 České Budějovice DIČ CZ47239701 Tel: 387 882 1234, 742 100	
<i>Za navrhovatele</i>	
<i>Přílohy (cenový list apod.)</i> Položkový rozpočet	

V Českých Budějovicích : 12.6.2017

Potvrzení : za investora :

za generálního projektanta :

za technického dozora :

za uživatele :

za zhotovitele :

**MAGISTRÁT MĚSTA  
ČESKÉ BUDĚJOVICE**  
investiční odbor  
oddělení přípravy a realizace staveb

Ing. Jaroslav Šedý



Ing. Jaroslav Šedý  
Inženýrská činnost, Ústředí  
Jankov 27, 373 84 Pů  
IČ 423 77 293 Tel 775  
e-mail m.navara@volny



Rekonstrukce bývalé SJ ZŠ  
E.Destiny, České Budějovice -  
VÍCEPRÁCE



Požární ucpávky	ks	27,00	550,00	550 00 Kč	14 850,00 Kč
Připojení Zónových ventilů (pouze plívod 230V)	kpl	5,00	770,00	770,00 Kč	3 850,00 Kč
Připojení požárních klapek (ty co jsou zakresleny v naší PD)	kpl	8,00	1 080,00	1 080,00 Kč	8 640,00 Kč
Napojení pisoárů	ks	3,00	330,00	330,00 Kč	990,00 Kč
Připojení ventilátorů (ty co jsou zakresleny v naší PD)	kpl	11,00	700,00	700,00 Kč	7 700,00 Kč

<b>CELKEM BEZ DPH</b>					<b>36 030,00 Kč</b>
-----------------------	--	--	--	--	---------------------

Datum	Denní záznamy stavby
16. 2017 Čtvrtek	<p>Rámcem montáže rozvodů EI - nízkoproud byly zjištěny následující skutečnosti</p> <ul style="list-style-type: none"> <li>- digestoř osazená v TNP - v prostoru varny nemá příslušné napájení EI - příslušný kabel není v projektové dokumentaci. Digestoř bude připojena jako výkopka.</li> <li>- rolety mezi varnou a jídelnou osazeny v projektové dokumentaci příslušný kabel EI ani ovládací.</li> </ul> <p>Nakázání příslušného kabelu, propojení rolet a zřízení vypínačů pro rolety bude provedeno jako výkopka. Vyřešeno uvedení příslušného kabelu a ovládací k digestoři, a roletám napájen v projektové dokumentaci ani výkazu výměr.</p> <p>Zhotovitel dále upozorní na práce, které nejsou objemem výkazu výměr, konkrétně:</p> <ul style="list-style-type: none"> <li>- opláštění ke ke světelná suboktogram v TNP - kuchy</li> <li>- opláštění horní části části Ok mezi varnou a jídelnou.</li> </ul> <p>Na základě požadavků generálního projektanta budou provedeny v prostoru TNP - jídelna rampy pro uchycení a zabýti světel.</p> <p>Rozsah suboktogramů ramp pro světla - viz PD přechází na dnem led</p> <p>Uvedení rozvahy a rozdíly budou po přesném zaměření zpracovány v zmiňovaném listu, kde budou vyřizovány rozvahy de skutečnosti.</p> <p style="text-align: right;">podpis: </p>
6.6 2017 Úterý	<p>Zhotovitel upozorní na následující skutečnosti:</p> <ul style="list-style-type: none"> <li>- při posouzení požárních úepadů bylo zjištěno, že skutečnost počtu požárních úepadů neodpovídá skutečnému počtu. Skutečný počet požárních úepadů je větší, než je uvedeno ve výkazu výměr.</li> <li>- při montáži rozvodů trasy ÚT, ZI, VZT bude k tělesným rozvodům, které je nutno upravit a změnit jejich trasy (TNP - varna, zřízení, jídelna)</li> </ul> <p>Uvedené rozvahy a rozdíly budou zpracovány v zmiňovaném</p> <p style="text-align: right;"></p>

ZDE ZOTAHNĚTE

04/2017

Datum	Denní záznamy stavby
	<p>litu, ke budou vyřizeny rozvahy dle skutečnosti.</p> <p style="text-align: right;">podpis: </p>
<p>12.03.2018</p>	<p>Na základě požadavku generálního projektanta          došlo k realizaci pokládky kabelu VO mezi stávajícími          komerční VO u vjezdu na parkoviště a ohřevem na          kotelnu rekonstruovanou parkoviště u ulice 1. Opětka.          Dále bylo dohodnuto na základě požadavku          generálního projektanta dle změny rozpočtu          zpracovat ověření, předložení úprav          projektové dokumentace bude odevzán.          Ověření rozvahy a rozdíly budou po přání          změněn zpracování v změnovém listu, ke budou          vyřizány dle skutečnosti.</p> <p style="text-align: right;">podpis: </p>

<b>Protokol o změně č.27</b> na akci <b>Rekonstrukce bývalé ŠJ ZŠ E.Destinové-Č.Budějovice Etapa 2</b>	
<b>Navrhovatel změny:</b>	<b>MANE – Stavební spol. s r.o.</b> Okružní 7 370 01 České Budějovice
<b>Popis změny, vícepráce</b>	<b>Jidelna 1.36 - doplnění podhledů o SDK rampy na uchycení a zakrytí svítidel+ SDK úpravy světlíků a mezistěny v I.NP</b>
<b>Seznam projektové dokumentace týkající se změny:</b>	
<b>Důvod změny, vícepráce</b>	
<b>Požadavek generálního projektanta</b>	
<b>Vyčíslení změny, vícepráce</b>	
<b>Změnový list č.27 celkem</b>	<b>49 416,00 Kč bez DPH</b>
<b>Dopad změny na termín dokončení díla</b>	ne
<b>Poznámka</b>	
<b>Za navrhovatele</b>	Miroslav Voldřich, technický úsek
<b>Přílohy (cenový list apod.)</b>	Položkový rozpočet

V Českých Budějovicích : 12.6.2017

Potvrzení : za investora :

za generálního projektanta :

za technického dozora :

za uživatele :

za zhotovitele :

**MAGISTRÁT MĚSTA  
ČESKÉ BUDĚJOVICE**  
investiční odbor  
oddělení přípravy a realizace staveb

Projektový atašé

Ing. MIROSLAV VOLDŘICH  
inženýrská činnost, dozorní stavební  
Jankov 27, 373 04 Dubňák  
IČ: 423 77 293, Tel: 775 206 552  
e-mail: m.pavara@volny.cz

Položkový výkaz výměr

Název stavby: školní jídelna a M.Š. E. Destinové

**Celkem bez DPH 49416**

OBJEDNATEL

ZHOTOVITEL 59926

Datum zpracování

Datum aktualizace 13.6.2017

[www.interakustik.cz](http://www.interakustik.cz) [interakustik@interakustik.cz](mailto:interakustik@interakustik.cz)

Poř. číslo pol.	Č. M.	Název položky	Měrná jednotka	Množství	Jednotková hmotnost	Celková hmotnost	C E N A	
							jednotková	celkem

	1	2	3	4	5	6	7	8
								0
1.4.		Obklad ramen schodiště sádrokartonem RB (A) ACTIV AIR	m2	0			810	0
1.1, 1.42		SDK kastlíky zakrytí potrubí u stropu dva ks. malinké třístranné	ks.	0			1250	0
		Dodávka a montáž revizních dvířek 300x300mm do kastlíku	ks.	0			790	0
1.36		Montáž světlých ramp 200x80mm tvaru L	bm.	35,8			715	25597
2.2, 2.1,		Opláštění světlíků sádrokartonem ( nebyl dodán žádný detail provedení) není jisté že to půjde.	ks.	4			1650	6600
1.36, 1.31.		Obklad ocelové konstrukce sádrokartonem RB (A) ACTIV AIR	m2	25,7			670	17219
2.NP		Dodávka a montáž UA konstrukcí pro ukotvení závěsných WC	ks.	0			430	0

49 416,00 Kč

Datum	Denní záznamy stavby
1.6.2017 Čtvrtek	<p>Rámcem montáže rozvodů EI - nízkoproud byly zjištěny následující skutečnosti</p> <ul style="list-style-type: none"> <li>- digitální osazení v THP - v prostoru vany není původ napájení EI - přírodní kabel není v projektové dokumentaci. Digitální bude připojeno jako výstupce.</li> <li>- rozložení mezi vanou a jítkou sestavy v projektové dokumentaci přírodní kabel EI není ověřeno.</li> <li>Nakázání přírodního kabelu, propojení rozlet a zřízení vypínačů pro rozlety bude provedeno jako výstupce.</li> <li>Výše uvedené přírodní kabely a ověření k digitální a rozletům nejsou v projektové dokumentaci ani výkazu výměr.</li> <li>Zhotovitel dále upozorní na práva, která nejsou obsažena výkazem výměr, konkrétně:             <ul style="list-style-type: none"> <li>- opláštění k li svítitelů s izolací v 2NP - stěže</li> <li>- opláštění horní části dělíků Ok mezi vanou a jítkou.</li> </ul> </li> <li>Na základě požadavků generálního projektanta budou provedeny v prostoru THP - jítkové rampy pro uchycení a zabýhání svítidel.</li> <li>Rozsah s izolací ramp pro světla - viz PD předané na druhém LD</li> <li>Uvedení rozahy a rozlety budou po přechodu zřízení zpracovány v zmlouvě IIIU, kde budou vyřizovány rozahy dle skutečnosti.</li> </ul> <p style="text-align: right;">[redacted] postup [redacted]</p>
6.6.2017 Úterý	<p>Zhotovitel upozorní na následující skutečnosti</p> <ul style="list-style-type: none"> <li>- při prověření požárních úspůvek bylo zjištěno, že skutečnost počtu požárních úspůvek neodpovídá skutečnému počtu. Skutečný počet požárních úspůvek je vyšší, než je uvedeno ve výkazu výměr.</li> <li>- při montáži rozvodů tlu OT, ZI, VET došlo k křížením rozvodů, které je nutno upravit a změnit jejich trasy (THP - vany, zřízení, jítkové)</li> <li>Uvedené rozahy a rozlety budou zpracovány v zmlouvě IIIU</li> </ul>

ZDÍ ODTISKU \* E

www.cpi.cz





<b>Protokol o změně č.28</b> na akci <b>Rekonstrukce bývalé ŠJ ZŠ E.Destinové-Č.Budějovice Etapa 2</b>	
<b>Navrhovatel změny:</b>	<b>MANE – Stavební spol. s r.o.</b> Okružní 7 370 01 České Budějovice
<b>Popis změny, vícepráce</b>	Úprava a připojení digestoře v 1.NP (varna). Projekt nečešil.
<b>Seznam projektové dokumentace týkající se změny:</b>	-
<b>Důvod změny, vícepráce</b> <b>Doplňková funkčnost</b>	
<b>Vyčíslení změny, vícepráce</b>	
<b>Změnový list č.28 celkem</b>	<b>4 820,00 Kč bez DPH</b>
<b>Dopad změny na termín dokončení díla</b>	ne
<b>Poznámka</b>	
<b>Za navrhovatele</b>	<b>MANE STAVEBNÍ s.r.o.</b> Okružní 2615 370 01 České Budějovice Miroslav Křehák, Ing. arch. Tel. 387 682 123-4 Fax 387 682 125
<b>Přílohy (cenový list apod.)</b>	Položkový rozpočet

V Českých Budějovicích : 13.6.2017

**MAGISTRÁT MĚSTA  
ČESKÉ BUDĚJOVICE**  
Investiční odbor  
oddělení přípravy a realizace staveb

Potvrzení : za investora :

za generálního projektanta :

za technického dozora :

za uživatele :

za zhotovitele :

Ing. MIROSLAV KŘEHÁK  
Inženýrská činnost, dozorování staveb  
Jankov 27 373 04 Dubno  
IČ 423 77 293 Tel. 775 306 000  
e-mail: m.krehak@volny.cz

## ROZPOČET

Stavba: Rekonstrukce byvalé ŠJ ZŠ E.Daštinové - ZL

Objekt: Úprava připojení digestoře

Objednatel:

Zhotovitel:

Místo:

Zpracoval:

Datum: 12.6.2017

Č.	Kód položky	Popis	MJ	Množství celkem	Cena jednotková	Cena celkem	Hmotnost celkem
	M	<b>Práce a dodávky M</b>				<b>4 820,00</b>	<b>0,000</b>
	24-M	<b>Montáže vzduchotechnických zařízení</b>				<b>4 820,00</b>	<b>0,000</b>
1	24-01	Úprava připojení digestoře	kpl	1,000	4 820,00	4 820,00	0,000
		<b>Celkem</b>				<b>4 820,00</b>	<b>0,000</b>

Datum	Denní záznamy stavby
16. 2017 Čtvrtek	<p>Během montáže rozvodů EI - síťový byly zjištěny následující skutečnosti</p> <ul style="list-style-type: none"> <li>- digestoř osazena v TNP - v prostoru vany není přívod napájení EI - přírodní kabel není v projektové dokumentaci. Digestoř bude připraven jako výstup</li> <li>- rolety mezi vanou a jítkou osazeny v projektové dokumentaci přírodní kabel EI není ověřen.</li> </ul> <p>Naklizení přírodního kabelu, propojení rolet a zřízení vypínačů pro rolety bude provedeno jako výjimka. Vyřizování ověření přírodní kabely a ověření ke digestoři a roletám nejsou v projektové dokumentaci ani výkazu výměr.</p> <p>Zhotovitel dále upozornuje na práce, které nejsou obsaženy výkazem výměr, konkrétně:</p> <ul style="list-style-type: none"> <li>- opláštění ke ke světelné sálavostromu v ZNP - oblož</li> <li>- opláštění horní části dělíky Ok mezi vanou a jítkou.</li> </ul> <p>Na základě požadavků generálního projektanta budou provedeny v prostoru TNP - jítkové rampy pro uchycení a zabýání svítidel.</p> <p>Rozsah sálavostromových ramp pro světla - viz PD předané na druhém k.d.</p> <p>Ověření rozvahy a rozdíly budou po přečtení změřených zprávy v zmiňovaném listu, kde budou vyčísleny rozvahy dle skutečnosti.</p> <p style="text-align: right;">podpis:</p>
6.6. 2017 Úterý	<p>Zhotovitel upozornuje na následující skutečnosti:</p> <ul style="list-style-type: none"> <li>- při provádění požárních úprav bylo zjištěno, že skutečný počet požárních úprav neodpovídá skutečnému počtu. Skutečný počet požárních úprav je vyšší, než je uvedeno ve výkazu výměr.</li> <li>- při montáži rozvodů trasy ÚT, ZI, VET došlo k klížením rozvodů, které je nutno upravit a změnit jejich trasy (TNP - vanu, zářivky, jítkou)</li> </ul> <p>Ověření rozvahy a rozdíly budou zprávy v zmiňovaném</p>



<b>Protokol o změně č.29</b> <i>na akci</i> <b>Rekonstrukce bývalé ŠJ ZŠ E.Destinové-Č.Budějovice Etapa 2</b>	
<b>Navrhovatel změny:</b>	<b>MANE – Stavební spol. s r.o.</b> Okružní 7 370 01 České Budějovice
<b>Popis změny, výcepráce</b>	<i>Ve varně a jídelně bylo nutné upravit rozvody a měnit trasy VZT, ZI a ÚT- viz rozpočet</i>
<b>Seznam projektové dokumentace týkající se změny:</b>	-
<b>Důvod změny, výcepráce</b> <i>Vyplynulo při vlastní realizaci</i>	
<b>Vyčíslení změny, výcepráce</b>	
<b>Změnový list č.29 celkem</b>	<b>34 250,00 Kč bez DPH</b>
<b>Dopad změny na termín dokončení díla</b>	ne
<b>Poznámka</b>	
<b>Za návrhatele</b>	<b>MANE STAVEBNÍ s.r.o.</b> Okružní 2615 370 01 České Budějovice Mírův 10 DIČ CZ47239701 Tel. 387 682 123-4 Fax 387 682 12
<b>Přílohy (cenný list apod.)</b>	<i>Položkový rozpočet</i>

V Českých Budějovicích : 13.6.2017

Potvrzení : za investora :

za generálního projektanta :

za technického dozora :

za uživatele :

za zhotovitele :

**MAGISTRÁT MĚST/1**  
**ČESKÉ BUDĚJOVICE**  
Investiční odbor  
oddělení přípravy a realizace staveb

Ing. MIROSLAV NÁVARA  
inženýrská činnost, dozorování staveb  
Jankov 27, 373 84 Libně  
IČ: 428 77 293, Tel: 775 106 5  
e-mail: m.navara@volny.cz

## ROZPOČET S VÝKAZEM VÝMĚR

Stavba: Rekonstrukce bývalé ŠJ ZŠ E.Destlnová - ZL

Objekt: Změna trasy VZT, ZI, ÚT

Objednatel

Zhotvitel

Město

Zpracoval

Datum 12.6.2017

Č	KCN	Kód položky	Popis	MJ	Množství celkem	Cena jednotková	Cena celkem
		HSV	HSV				34 250,00
		01	Změna trasy vedení				34 250,00
1	R	001	VZT - úprava trasy zařízení č. 1 mezi 1.1.2 až 1.4.1 M.č. 1.32 + 1.34	kpl	1,000	8 150,00	8 150,00
2	R	002	VZT - úprava trasy zařízení č. 1 - mezi 1.4.9 až 1.4.3 M.č. 1.30	kpl	1,000	7 300,00	7 300,00
3	R	003	ZI - úprava trasy - kolize s VZT - m.č. 1.30	kpl	1,000	2 650,00	2 650,00
4	R	004	ZI - úprava trasy - kolize s VZT - m.č. 1.32	kpl	1,000	2 400,00	2 400,00
5	R	005	ZI - úprava trasy - kolize s VZT - m.č. 1.34	kpl	1,000	3 150,00	3 150,00
6	R	006	ZI - úprava trasy - kolize s VZT - m.č. 1.36	kpl	1,000	2 800,00	2 800,00
7	R	007	ÚT - úprava trasy - připojení VZT - m.č. 1.34	kpl	1,000	3 450,00	3 450,00
8	R	008	ÚT - úprava trasy - kolize s VZT - m.č. 1.31	kpl	1,000	1 900,00	1 900,00
9	R	009	ÚT - úprava trasy - m.č. 1.32	kpl	1,000	2 350,00	2 350,00
<b>Celkem</b>							<b>34 250,00</b>



Datum	Denní záznamy stavby
1.6.2017 Čtvrtek	<p>Přechod montáže rozvodů EI - nízkoproud byly zjištěny následující skutečnosti:</p> <ul style="list-style-type: none"> <li>- digestoř osazena v tNP - v prostoru vrn, není přívod napájení EI - přírodní kabel není v projektové dokumentaci. Digestoř bude připojena jako výhled.</li> <li>- rolety mezi vrnou a jítkou osazeny v projektové dokumentaci přírodní kabel EI ani ovladač.</li> <li>Nutnosti přírodního kabelu, napojení rolet a zřízení výhledů pro rolety bude provedeno jako výhled.</li> <li>Výže uvedení přírodní kabely a ovladač k digestoři a roletám nejsou v projektové dokumentaci ani výkazu výměr.</li> <li>Zhotovitel dle upozornění na pole, které nejsou obsahem výkazu výměr, konkrétně: <ul style="list-style-type: none"> <li>- opláštění led svítidla sátolesterovými v tNP-dobře</li> <li>- opláštění horní části části Ok mezi vrnou a jítkou.</li> </ul> </li> <li>Na základě požadavků generálního projektanta budou provedeny v prostoru tNP - jítkové rampy pro uchycení a zabýví svítidel.</li> <li>Rozsah sátolesterových ramp po světla - ve PD předat na druhém kčD.</li> <li>Uvedení rozahy a rozahy budou po přírodním zaměření zpraveny v změnovém listu, kde budou upřesněny rozahy dle skutečnosti.</li> </ul> <p style="text-align: right;">pocpu</p>
6.6.2017 Úterý	<p>Zhotovitel upozorněje na následující skutečnosti:</p> <ul style="list-style-type: none"> <li>- při povolání požárního úpravě bylo zjištěno, že skutečnost počtu požárních úpravě neodpovídá skutečnému počtu. Skutečný počet požárních úpravě je větší, než je uvedeno ve výkazu výměr.</li> <li>- při montáži rozvodů tras ÚT, ZI, VZT došlo k řízením rozvodů, které je nutno upravit a změnit jejich trasy (tNP - vrn, zřízení, jítkou)</li> <li>Uvedení rozahy a rozahy budou zpraveny v změnovém</li> </ul>

Datum	Denní záznamy stavby
	<p>litu, kde budou vyčísleny rozvahy dle skutečnosti.</p> <p style="text-align: right;">podpis</p>
<p>12.6.2017 Pátek</p>	<p>Na základě požadavku generálního projektanta naše realizovaná projektace kabelu VO mezi stávajícími komerční VO u vjezdu na parkoviště s obklopením na budavě rekonstruovanou parkoviště u ulice J. Opitzky. Díle bylo dohodnuto, na základě požadavku generálního projektanta došlo k změně rozvahy a reálného ověření, předložena úprava projektové dokumentace bude ověřena. Uvedené rozvahy a rozvahy budou po přechodu završeny zpracovány v zmiňovaném listu, kde budou vyčísleny dle skutečnosti.</p> <p style="text-align: right;">podpis</p>

<b>Protokol o změně č.30-</b> <i>na akci</i>	
<b>Rekonstrukce bývalé ŠJ ZŠ E.Destinové-Č.Budějovice Etapa 2</b>	
<b>Navrhovatel změny:</b>	MANE – Stavební spol. s r.o. Okružní 7 370 01 České Budějovice
<b>Popis změny, výcepráce</b>	Ulice J. Opletala – odpočet nerealizované pokládky kabelu
<b>Seznam projektové dokumentace týkající se změny:</b>	-
<b>Důvod změny, výcepráce</b>	Požadavek GP a provozovatele
<b>Výčíslení změny, výcepráce</b>	Změnový list č.30-A celkem: <span style="float: right;">-3 382,24 Kč bez DPH</span>
<b>Dopad změny na termín dokončení díla</b>	ne
<b>Poznámka</b>	
<b>Za navrhovatele</b>	<b>MANE STAVEBNÍ s.r.o.</b> Okružní 2615 370 01 České Budějovice Miroslav Dvořák, 2008881031 ústně / Tel. 387 682 123-4 Fax 387 682 125
<b>Přílohy (cenový list apod.)</b>	Položkový rozpočet

V Českých Budějovicích : 13.6.2017

Potvrzení : za investora :

za generálního projektanta :

za technického dozora :

za uživatele :

za zhotovitele

**MAGISTRÁT MĚSTA  
ČESKÉ BUDĚJOVICE**  
investiční odbor  
oddělení přípravy a realizace staveb

Projektový atelier AD s.r.o.

Ing. J. [redacted]  
Inženýrská činnost, dozorování staveb  
Jankov 27 373 01 Puhň  
IČ 423 77 283, Tel. 775 206 112  
e-mail: m.navarova@adby.cz

## ROZPOČET S VÝKAZEM VÝMĚR

Stavba: Rekonstrukce bývalé ŠJ ZŠ E. Destinové - ZL  
 Objekt: Chránička a vykop pro VO - odpočtový list list

Objednatel

Zhotovitel

Místo

Zpracoval

Datum: 21.6.2017

Č.	KCH	Kód položky	Popis	MJ	Množství celkem	Cena jednotková	Cena celkem
----	-----	-------------	-------	----	-----------------	-----------------	-------------

8      **Venkovní rozvody**      **-3 382,24**

1	R	6-02	Kabel AYKY 4x35	m	30,000	84,04	1 921,20
2	R	6-03	kabelový ryha 35x80 pod komunikací, komplet včetně záhozu	m	14,000	104,36	1 461,04

**Celkem**      **-3 382,24**



Datum

Denní záznamy stavby

lísto, ke bude vyřizeny rozvahy dle skutečnosti.

podpis

12.6.2017

Fonděll

Na základě požadavku generálního projektanta  
načala realizovat projekt kabelu VO mezi stávajícími  
komerční VO u vjezdu na parkoviště a ohledem na  
budoucí rekonstrukci parkoviště v ulici 3. Opékák.

Děle bylo dohodnuto: na základě požadavku  
generálního projektanta došlo k změně rozvahy  
soutěžového osvětlení, předložena úprava  
projektové dokumentace bude provedena.

Uvedené rozvahy a rozvahy budou po přímém  
zaměření zpracovány v změnovém lístu, ke bude  
vyřizeny dle skutečnosti.

Podpis

10. ZÁŘÍ 2017

www.zebra.cz





**Protokol o změně č.31**  
na akci  
**Rekonstrukce bývalé ŠJ ZŠ E.Destinové-Č.Budějovice Etapa 2**

Navrhovatel změny:

**MANE – Stavební spol. s r.o.**  
Okružní 7  
370 01 České Budějovice

Popis změny, výcepráce

Ovládací rolet mezi jídelnou a varnou – EI přívod a propojení

Seznam projektové dokumentace týkající se změny:

Důvod změny, výcepráce

Požadavek generálního projektanta

Vyčíslení změny, výcepráce

Změnový list č.31 celkem

11 484,80 Kč bez DPH

Dopad změny na termín dokončení díla

ne

Poznámka

Za navrhovatele

**MANE STAVEBNÍ s.r.o.**

Okružní 2615  
370 01 České Budějovice  
Miroslav Navrátil  
Tel. 387 682 123 4 Fax 387

Přílohy (cenový list apod.)

Položkový rozpočet

V Českých Budějovicích . 13.6.2017

Potvrzení : za investora :

za generálního projektanta :

za technického dozora :

za uživatele :

za zhotovitele :

**MAGISTRÁT MĚSTA  
ČESKÉ BUDĚJOVICE**  
Investiční odbor  
oddělení přípravy a realizace staveb

Ing. MIROSLAV NAVRÁTIL  
Inženýrská činnost, dotazování staveb  
Jankov 27 73 PA Dub  
IČ. 423 77 293 Tel. 7 206 00  
e-mail m.navratil@vrliny.cz

Rekonstrukce bývalé ŠJ ZŠ  
E.Destnové, České Budějovice -  
VÍCEPRÁCE - ROLETY JÍDELNA

Kabel PRAFLASAFE 3x1,5	m	67,00	17,10	25,30	42,40 Kč	2 840,80 Kč
Krabice přístrojová KU68	ks	4,00	5,00	55,00	60,00 Kč	240,00 Kč
Kabel PRAFLASAFE 5x1,5	m	120,00	24,60	25,30	49,90 Kč	5 988,00 Kč
Úprava rozvaděče	kpl	1,00	550,00	550,00	1 100,00 Kč	1 100,00 Kč
Žaluziový ovládač	ks	4,00	191,00	88,00	279,00 Kč	1 116,00 Kč
Kabelová drážka pod omlíku 80x40	m	5,00	0,00	40,00	40,00 Kč	200,00 Kč
<b>CELKEM BEZ DPH</b>						<b>11 484,80 Kč</b>

Datum	Denní záznamy stavby
16. 6. 2017 Čtvrtek	<p>Přehled montáže rozvodů EI - sítových byly zjištěny následující skutečnosti</p> <ul style="list-style-type: none"> <li>- digestoř osazená v THP - v prostoru vany nemá přívod napájení EI - přírodní kabel není v projektové dokumentaci. Digestoř bude napojena jako výhled</li> <li>- rolety mezi vanou a jítkou osazené v projektové dokumentaci přírodní kabel EI ani ovládací.</li> <li>Nakázání přírodního kabelu, napojení rolet a zářičů výhledů pro rolety bude provedeno jako výhled</li> <li>Výše uvedené přírodní kabely a ovládací k digestoři, a roletám nejsou v projektové dokumentaci ani výkazu výmět.</li> <li>Zhotovitel dále upozorní na práce, které nejsou obsahem výkazu výmět, konkrétně: <ul style="list-style-type: none"> <li>- opláštění ke liš. světelná subkaterakem v THP - dole</li> <li>- opláštění horní části dělá Ok mezi vanou a jítkou.</li> </ul> </li> <li>Na základě požadavků generálního projektanta budou provedeny v prostoru THP - jítkové rampy pro uchycení a zabýhí světelné.</li> <li>Rozsah subkaterakých ramp pro světla - viz PD předání na druhém kD.</li> <li>Uvedené rozsahy a rozdíly budou po přezkum zaměřeni zpracovány v změřeném listu, kde budou vyřizány rozsahy de skutečnosti.</li> </ul> <p style="text-align: right;">Podpis</p>
16. 6. 2017 Úterý	<p>Zhotovitel upozorní na následující skutečnosti:</p> <ul style="list-style-type: none"> <li>- při provádění požárních vstupů bylo zjištěno, že skutečnost počtu požárních vstupů neodpovídá skutečným počtu. Skutečný počet požárních vstupů je vyšší, než je uvedeno ve výkazu výmět.</li> <li>- při montáži rozvodů trasy DT, ZI, VJT dochází k blíženi rozvodů, které je nutno upozornit a měřit jejich dráhy (THP - vanu, zářič, jítkou)</li> <li>Uvedené rozsahy a rozdíly budou zpracovány v změřeném</li> </ul>



<b>Protokol o změně č.32-A</b> <i>na akci</i> <b>Rekonstrukce bývalé ŠJ ZŠ E.Destinové-Č.Budějovice Etapa 2</b>	
<b>Navrhovatel změny:</b>	<b>MANE – Stavební spol. s r.o.</b> Okružní 7 370 01 České Budějovice
<b>Popis změny, méněpráce</b>	<b>Odpčet venkovních rozvodů areálového VO v rozsahu PD a výkazu výměr – bude nahrazeno upravenými a doplněným výkazem výměr</b>
<b>Seznam projektové dokumentace týkající se změny:</b>	.
<b>Důvod změny, méněpráce</b>	
<b>Požadavek generálního projektanta</b>	
<b>Výčíslení změny, méněpráce</b>	
<b>Změnový list č.32-A celkem</b>	<b>-69 822,05 Kč bez DPH</b>
<b>Dopad změny na termín dokončení díla</b>	<i>ne</i>
<b>Poznámka</b>	
<b>Za navrhovatele</b>	<b>MANE STAVEBNÍ s.r.o.</b> Okružní 7 370 01 České Budějovice Miroslav Jankov 27. 373 84 Tel. 387 682 123-4 Fax 387 682 125
<b>Přílohy (cenový list apod.)</b>	<i>Položkový rozpočet</i>

V Českých Budějovicích · 19.6..2017

Potvrzení : za investora :



za generálního projektanta :

za technického dozora :

za uživatele :



za zhotovitele

Ing. MIROSLAV JANKOV  
inženýrská činnost, dozorování stávk  
Jankov 27. 373 84 Dubné  
IČ 423 77 293. Tel.: 775 206 00  
e-mail: m.navara@volny.cz

**MAGISTRÁT MĚSTA  
ČESKÉ BUDĚJOVICE**  
Investiční odbor  
oddělení přípravy a realizace stávek

Deník, číslo 11, 19. 6. 2017

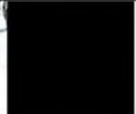
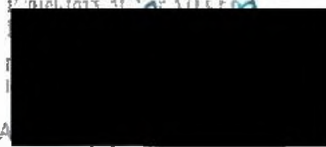

5	Venkovní rozvody					
21090	Kabel 1-AYKY 4x16mm	m	120,00	39,33 Kč	-4 719,42 Kč	
	Kabel CYKY 3x2 5	m	-60,00	28,33 Kč	1 699,61 Kč	
	Kabel CYKY 5x2 5	m	-120,00	34,94 Kč	-4 192,76 Kč	
	Kabel AYKY 4x35	m	-30,00	84,04 Kč	-1 921,34 Kč	
	Zemnicí drát FeZn d=10mm	m	-120,00	39,53 Kč	-4 743,69 Kč	
	Chráněná zemní chebné DN90	m	-90,00	38,35 Kč	-3 451,62 Kč	
	Chráněná zemní chebné DN110 s obetonováním	m	-15,00	63,14 Kč	-947,16 Kč	
	Chráněná zemní chebné DN50	m	-90,00	26,34 Kč	-2 370,49 Kč	
40720-D161-400/M-0154	kabelový týha 35x80 pod komunikací šestiilet včetně záhozu	m	-120,00	104,36 Kč	12 523,68 Kč	
40701-0/03	Výřezání úasy vedení	m	-120,00	7,60 Kč	936,00 Kč	
	Koordinace s ostatními inženýrskými službami	hod	-24,00	195,00 Kč	-4 680,00 Kč	
	Vystrážděné tělo	m	-120,00	9,19 Kč	-1 102,61 Kč	
21020-002	Odevěšovací stojáči bezpečnostní v=6m	ks	-2,00	3 452,03 Kč	-6 904,06 Kč	
21020-2013	Svítilna výbojové 70W	ks	-2,00	2 088,82 Kč	-4 177,64 Kč	
21010-1229	Kabelové spoje do průřezu 16mm	ks	-2,00	385,42 Kč	-770,83 Kč	
	Kabelové spoje do průřezu 120mm	ks	-3,00	694,91 Kč	-2 084,72 Kč	
	Demontáž kabelové skříňe	ks	-1,00	390,00 Kč	390,00 Kč	
21022-0301	Svorka zemnicí 5S	ks	-34,00	23,11 Kč	785,82 Kč	
21022-0301	Svorka pipojovací SP	ks	-34,00	25,08 Kč	-852,84 Kč	
21022-0402	Anikozizní ochrana	ks	-5,00	532,30 Kč	-2 661,51 Kč	
40052-0201	Ušetření prostupu proti vodě	ks	-1,00	880,08 Kč	-880,08 Kč	
	Koordinace s EON	hod	-20,00	165,00 Kč	-3 300,00 Kč	
	Koordinace s DPMCB	hod	-18,00	185,00 Kč	-3 120,00 Kč	

-69 822,05 Kč



<b>Protokol o změně č.32-B</b> <i>na akci</i>	
<b>Rekonstrukce bývalé ŠJ ZŠ E.Destinové-Č.Budějovice Etapa 2</b>	
<b>Navrhovatel změny:</b>	<b>MANE – Stavební spol. s r.o.</b> Okružní 7 370 01 České Budějovice
<b>Popis změny, výcepráce</b>	<b>Přípočet venkovních rozvodů areálového VO v rozsahu návrhu výkazu výměr</b>
<b>Seznam projektové dokumentace týkající se změny:</b>	
<b>Důvod změny, výcepráce</b>	
<b>Požadavek generálního projektanta</b>	
<b>Vyčíslení změny, výcepráce</b>	
<b>Změnový list č.32-B celkem</b>	<b>88 196,66 Kč bez DPH</b>
<b>Dopad změny na termín dokončení díla</b>	<i>ne</i>
<b>Poznámka</b>	<b>MANE STAVEBNÍ B.T.P.</b>
<b>Za navrhovatele</b>	Okružní 261b 370 01 České Budějovice DIČ CZ47239701 Tel: 382 103 103, technická
<b>Přílohy (cenový list apod.)</b>	<i>Položkový rozpočet</i>

V Českých Budějovicích : 19.6.2017

Potvrzení : za investora :

za generálního projektanta :

za technického dozora :

za uživatele :

za zhotovitele

**MAGISTRÁT MĚSTA  
ČESKÉ BUDĚJOVICE**  
Investiční odbor  
oddělení přípravy a realizace staveb

Ing. MIRC  
Inženýrská činnost, dozorování staveb  
Jankov 27, 373 84 Dubné  
IČ: 423 77 293, Tel.: 775 208 003  
e-mail: m.navara@volny.cz

9 Vankevní rozvody						
21090-1070	Kabel 1-AVKY 4x16mm	m	120,00	39,33 Kč	4 719,42 Kč	
	Kabel CYKY 3x2,5	m	90,00	28,33 Kč	2 549,41 Kč	
	Kabel CYKY 5x2,5	m	90,00	34,94 Kč	3 144,57 Kč	
	Kabel AVKY 4x35	m	30,00	84,04 Kč	1 021,34 Kč	
	kabel 1 - AVKY 4x25mm	m	90,00	84,90 Kč	7 641,00 Kč	
	Zemní drát FeZn d=10mm	m	120,00	39,53 Kč	4 743,69 Kč	
	Chráněná zemní ohebná DN90	m	90,00	38,35 Kč	3 451,62 Kč	
	Chráněná zemní ohebná DN110 + obetonování	m	15,00	83,14 Kč	947,15 Kč	
	Chráněná zemní ohebná DN50	m	90,00	26,34 Kč	2 370,49 Kč	
46020-0164+46056-0164	kabelový rýha 35x80 pod komunikací, kompletní včetně záhozu	m	120,00	104,36 Kč	12 523,68 Kč	
46001-0003	Výřbení lisy vedení	m	120,00	7,80 Kč	936,00 Kč	
	Koordinace s ostatními inženýrskými sítěmi	hod	24,00	195,00 Kč	4 680,00 Kč	
	Výstražná lišta	m	120,00	9,19 Kč	1 102,61 Kč	
21020-4002	Osvětlovací stožár bezpečnostní, v=6m	ks	2,00	3 452,03 Kč	6 904,06 Kč	
21020-2013	Svícidlo výbojkové 70W	ks	2,00	2 088,92 Kč	4 177,84 Kč	
21010-1229	Kabelová spojka do průřezu 16mm	ks	2,00	385,42 Kč	770,83 Kč	
	Kabelová spojka do průřezu 120mm	ks	3,00	694,91 Kč	2 084,72 Kč	
	Demontáž kabelové skříně	ks	1,00	390,00 Kč	390,00 Kč	
21022-0301	Svorka zemnicí G8	ks	34,00	23,11 Kč	785,82 Kč	
21022-0301	Svorka připojovací SP	ks	34,00	25,08 Kč	852,84 Kč	
21022-0402	Antikorozní ochrana	ks	5,00	532,30 Kč	2 661,51 Kč	
46052-0201	Ulésnění prstupu proti vodě	ks	1,00	886,08 Kč	886,08 Kč	
	Úprava rozvaděče	kpj	1,00	7 432,00 Kč	7 432,00 Kč	
	Koordinace s EON	hod	20,00	195,00 Kč	3 900,00 Kč	
	Koordinace s DPMCB	hod	18,00	195,00 Kč	3 510,00 Kč	
	Súčetní přípomoc pro napojení střešního VO do hlavního objektu	kpj	1,00	3 500,00 Kč	3 500,00 Kč	

88 196,66 Kč

5792062

list č.

**Datum**

**Denní záznamy stavby**

listu, kde budou vyznačeny rozvahy dle skutečnosti.

podpis: [redacted]

12.6 2017

Pondělí

Na začátku požadová generálního projektanta  
nabídku realizované patřičná kabelu VO mezi stavebními  
kompani VO v úvodu na parteru i ořízku na  
dávající rekonstrukce postavitě v ulici J. Opletka.

Dle bylo došlo: na začátku požadová  
generálního projektanta dochází k změně rozvahy  
orientovaného osvětlení, předložena dříve  
projektové dokumentace bude osvětlena.

Uvedené rozvahy a rozvahy budou po přechodem  
zaměření zpracovány v změnovém listu, kde budou  
vyznačeny dle skutečnosti.

Podpis: [redacted]

