

Hasičský záchranný sbor Moravskoslezského kraje				
EVIDENCE SMLUV				
HMSK	SML	poř. číslo	rok	dob. plnění
Ev. číslo v SSD				

Dodatek č. 1 ke smlouvě o dílo

I. Smluvní strany

Česká republika - Hasičský záchranný sbor Moravskoslezského kraje

Sídlo: Výškovická 40, 700 30 Ostrava-Zábřeh

Zastoupený: brig. gen. Ing. Radimem Kuchařem, ředitelem HZS Moravskoslezského kraje

IČO: 70884561

DIČ: CZ70884561 (není plátcem DPH)

Bankovní spojení: ČNB Ostrava, číslo účtu: 1933881/0710

Osoba oprávněná jednat ve věcech realizace stavby:

e-mail:

(dále jen „objednatel“)

a

IPS Třinec, a.s.

Sídlo: Frýdecká 225, 739 61 Třinec

IČO: 28618891

DIČ: CZ28618891

Zastoupená:

Bankovní spojení: Komerční banka, a.s., Ostrava, č. účtu: 8903781/0100

zapsána v obchodním rejstříku vedeném Krajským soudem v Ostravě, odd. B, vl. 4287

Osoba oprávněná jednat ve věcech technických a realizace stavby:

(dále jen „zhotovitel“)

II. Předmět dodatku

1. Smluvní strany uzavřely dne 23.10.2024 smlouvu o dílo (ev. č. objednatele HMSK/SML/551/2024), jejímž předmětem je provedení havarijních stavebních oprav objektu IVC Ostrava-Přívoz po zatopení v září 2024 (dále jen „smlouva o dílo“).
2. V průběhu realizace stavebních prací bylo zjištěno, že je nutné provést další stavební práce (např. doplnění opravy fasády, provedení výměny dveří), jejichž provedení však není předmětem smlouvy o dílo. Dále byla dle skutečnosti navýšena výměra konstrukcí, jejichž opravu je nutno provést (např. plochy podlah, plochy obkladů, dlažeb a omítek apod.). Z hlediska zákona č. 134/2016 Sb., o zadávání veřejných zakázek, ve znění pozdějších předpisů (dále jen „ZZVZ“), se jedná o změnu závazku ze smlouvy dle § 222 odst. 5 ZZVZ. Vzhledem k tomu, že skutečný rozsah poškození fasády neumožňuje provést její opravu způsobem a v rozsahu tak, jak jej předpokládal rozpočet dle smlouvy o dílo, je nutné provést změnu ve způsobu provedení opravy svrchní vrstvy fasády. Z hlediska ZZVZ se jedná o změnu dle § 222 odst. 6 ZZVZ.
3. Vzhledem k výše uvedeným důvodům se smluvní strany dohodly na provedení dodatečných stavebních prací (víceprací) a současně na rozsahu prací uvedených ve smlouvě, které nebudou provedeny (méněpráce), které jsou blíže specifikovány v příloze č. 1 tohoto dodatku. V tomto rozsahu se mění také smlouva o dílo a specifikace díla v této smlouvě

uvedená. Podrobný popis jednotlivých změn je uveden ve změnovém listu, který je přílohou č. 1 tohoto dodatku.

4. Vzhledem k ceně víceprací a méněprací specifikovaných v příloze č. 1 tohoto dodatku se mění celková cena díla uvedená v bodu VI. odst. 1 smlouvy o dílo, který nově zní takto:

Cena za provedené dílo podle rozpočtu stavby a dalších podkladů podle této smlouvy je stanovena dohodou smluvních stran a činí:

Cena bez DPH	9 929 034,27 Kč
DPH 21 %	2 085 097,20 Kč
Cena včetně DPH	12 014 131,47 Kč

5. Ostatní ustanovení smlouvy o dílo se nemění.

III. Ostatní ujednání

1. Tento dodatek je vyhotoven v elektronické podobě. Smluvní strana podepisující tento dodatek jako druhá v pořadí je povinna prokazatelně doručit podepsaný dodatek druhé smluvní straně.
2. Tento dodatek podléhá povinnosti uveřejnění v registru smluv podle zákona č. 340/2015 Sb., o zvláštních podmínkách účinnosti některých smluv, uveřejňování těchto smluv a o registru smluv (zákon o registru smluv), ve znění pozdějších předpisů, přičemž smluvní strany souhlasí s jeho uveřejněním v plném rozsahu. Uveřejnění tohoto dodatku v registru smluv zajistí objednatel.
3. Tento dodatek nabývá účinnosti dnem jeho uveřejnění v registru smluv.
4. Smluvní strany uzavírají tento dodatek v souladu s Nařízením Evropského parlamentu a Rady (EU) 2016/679 ze dne 27. dubna 2016 o ochraně fyzických osob v souvislosti se zpracováním osobních údajů a o volném pohybu těchto údajů a o zrušení směrnice 95/46/ES (obecné nařízení o ochraně osobních údajů). Osobní údaje uvedené v tomto dodatku budou použity pouze pro účely plnění tohoto dodatku a při uveřejnění dodatku budou anonymizovány.
5. Nedílnou součástí tohoto dodatku je příloha č. 1 – změnový list č. 1 a soupis víceprací.

Podpisy smluvních stran:

za objednatele

za zhotovitele

.....
za zhotovitele:
brig. gen. Ing. Radim Kuchař
ředitel
HZS Moravskoslezského kraje

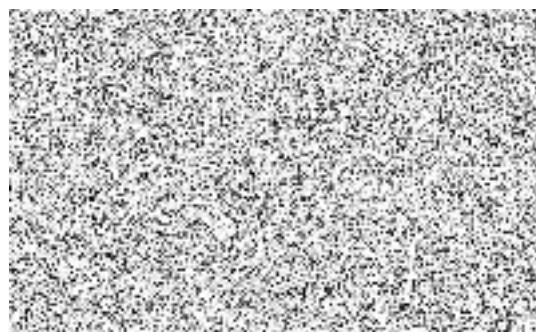

Změnový list pro nezbytné změny stavby v průběhu realizace

Změnový list číslo	1
Identifikace akce:	
Název akce:	Provedení kompletní opravy stavebních konstrukcí IVC Slovenská po zaplavení
Číslo akce EDS/SMVS:	-
Objednatel:	Česká republika - Hasičský záchranný sbor Moravskoslezského kraje
Zhotovitel:	IPS Třinec, a.s.
Projektant:	IIUTNÍ PROJEKT OSTRAVA a.s.
Předmět změnového listu:	
<p>ZI_1 - Doplnění opravy stavebních konstrukcí u budovy Městské policie - změna dle § 222/5 ZZVZ - na základě zjištění na místě je nutné provést další stavební práce s jejichž provedením objednatel nepočítal a které tak nejsou obsahem předmětu plnění dle stávající SoD. Zejména se jedná o provedení výměny dveří, které se znečištěné povodní jevíly jako kovové, jako takové nebyly naceněny pro výměnu, která se nyní ovšem ukázala jako nutná. Dále byla dle skutečnosti navýšena výměra konstrukcí, jejichž opravu je nutno provést, zejména se jedná o plochy podlah, plochy obkladů a dlažeb a dále plochy omítek, resp. také maleb, parapety a další.</p>	
Část díla dotčená změnovým listem:	
Budova Městské policie.	
Popis změny, popis technického řešení:	
Původní řešení dle smluvní (tendrové) dokumentace:	
Práce nebyly součástí smluvního rozpočtu.	
Nové řešení:	
<p>Oprava poškozených stavebních konstrukcí a vybavení v budově Městské policie s jejichž opravou se původně nepočítalo, nicméně, jejichž opravu je nutné provést. Rozsah zakázky bude proto upraven, resp. budou navýšeny výměry stavebních konstrukcí, jejichž opravu je nutno provést. Z důvodu toho, že se jedná vesměs o totožné práce, jaké obsahuje nyní sjednaná SoD, je zřejmé, že případná změna v osobě dodavatele by nepřinesla jakýkoli pozitivní efekt, naopak, prakticky totožné práce by byly prováděny dvěma anebo více různými dodavateli, což by mělo za následek nejasnosti v rozhraní odpovědnosti a záruk, rovněž tak při organizaci výstavby a dále v cenovém nárůstu při zdvojení výrobních kapacit, které již stávající dodavatel na stavbě má k dispozici.</p>	
<p>ZI_2 - Doplnění opravy fasády u budovy Městské policie - změna dle § 222/5 ZZVZ - na základě zjištění na místě je nutné provést další stavební práce s jejichž provedením objednatel nepočítal a které tak nejsou obsahem předmětu plnění dle stávající SoD. Zejména se jedná o provedení opravy částí fasády, které byly rovněž zasaženy povodní a dále také těch částí, které zatopením ani vzlínající vodou poškozeny nebyly, u kterých byly ovšem zjištěny značné defekty způsobené technologickou nekázní při výstavbě, neboť absence diagonálních výztuh perlínkou v rozích oken způsobila popraskání částí fasády v těchto inkriminovaných místech, z tohoto důvodu bude nutné provést opravu celé svrchní části fasádního souvrství (perlínka, lepidlo, silikonová omítka) také v těchto částech opláštění budovy.</p>	
Část díla dotčená změnovým listem:	
Budova Městské policie.	
Popis změny, popis technického řešení:	
Původní řešení dle smluvní (tendrové) dokumentace:	
Práce nebyly součástí smluvního rozpočtu.	
Nové řešení:	

V rámci dodatečných stavebních prací bude provedena oprava poškozeného zateplovacího systému u budovy Městské policie. Po odstranění pásu poškozeného izolantu bude provedena nová izolace minerální vatou tl. 120 mm. Stávající fasáda bude následně v celé ploše zbavena plísní a nečistot. Armovací tkanina bude aplikována až po atikovou část budovy a přetažena probarvenou silikonovou omítkou v tl. 2,0 mm. Důvodem provedení opravy fasády v celé její ploše jsou trhliny zejména v blízkosti rohů oken a dále vzlínání vlhkosti v konstrukci zateplovacího systému u budovy Městské policie v důsledku čeho dochází ke vzniku nových trhlin a prasklin ve fasádním pláště.
Vliv změny na výkresovou dokumentaci:
NE
Záznamy o změně ve stavebním deníku a zápisech z kontrolních dnů:
ANO
Předpokládaný vliv na termín, kvalitu, cenu díla:
Vliv na termín: NE
Vliv na kvalitu díla: NE
Vliv na cenu: ANO
ZI_3 - Doplnění opravy fasády u budovy HZS a PČR - změna dle § 222/6 ZZVZ - skutečně zjištěný rozsah poškození fasády neumožňuje provést její opravu způsobem a v rozsahu tak, jak jej předpokládá rozpočet dle stávající SoD. Původně uvažovaná výměna pásu poškozeného izolantu vč. svrchní vrstvy fasády bude provedena prakticky beze změny, u horní části fasádního pláště, který zaplavením zasažen nebyl však nelze uvažovat o jeho ponechání ve stávajícím stavu anebo s provedením nátěru, který by pouze zkopíroval stávající defekty bez kýženého efektu na prodloužení její trvanlivosti, praskliny v blízkosti rohů oken by zůstaly neopravené a do fasády by dále zatékalo drobnými defekty okolo atiky a okolo parapetů.
Část díla dotčená změnovým listem:
Budova HZS a PČR.
Popis změny, popis technického řešení:
Původní řešení dle smluvní (tendrové) dokumentace:
Dle smluvního rozpočtu bylo uvažováno s demontáží poškozeného zateplovacího systému do výšky 5,0m, u výjezdových míst HZS až do výšky 7,0m. Zatopením a vzlínáním byl ve skutečnosti izolant zateplovacího systému poškozen do výšky pouze 2,5 m nad úroveň soklového izolantu. Práce na jeho výměně dle smluvního rozpočtu budou proto provedeny v rozsahu dle skutečně zjištěné potřeby.
Nové řešení:
Oprava poškozeného zateplovacího systému u budovy HZS a PČR bude provedena do výšky 2,5 m. Po odstranění poškozeného izolantu bude nalepen nový izolant z minerální vaty tl. 120 mm. Díky zjištěním dalších defektů v horní části fasády dojde ke změně ve způsobu provedení opravy svrchní vrstvy, na kterou bude po očištění aplikována armovací tkanina, která bude provedena až po atikovou část budovy a přetažena probarvenou silikonovou omítkou v tl. 2,0 mm.
Vliv změny na výkresovou dokumentaci:
NE
Záznamy o změně ve stavebním deníku a zápisech z kontrolních dnů:
ANO
Předpokládaný vliv na termín, kvalitu, cenu díla:
Vliv na termín: NE
Vliv na kvalitu díla: NE
Vliv na cenu: ANO
ZL_4 - Odpočet neprováděných prací u budovy HZS a PČR - změna dle § 222/6 ZZVZ.
Část díla dotčená změnovým listem:
Budova HZS a PČR.
Popis změny, popis technického řešení:
Původní řešení dle smluvní (tendrové) dokumentace:

Dle smluvního rozpočtu bylo uvažováno s provedením bouracích prací v objektu HZS a PČR. Bylo zjištěno, že tyto práce nebude nutné provádět.

Nové řešení:

Práce nebudou provedeny a položky konkrétních neprováděných prací budou odečteny.

Vliv změny na výkresovou dokumentaci:

NE

Záznamy o změně ve stavebním deníku a zápisech z kontrolních dnů:

ANO

Předpokládaný vliv na termín, kvalitu, cenu díla:

Vliv na termín: NE

Vliv na kvalitu díla: NE

Vliv na cenu: ANO

Původní hodnota díla dle SOD bez DPH:

8 479 466,75 Kč

Méněpráce celkem bez DPH:

-3 480 046,05 Kč

Vícepráce celkem bez DPH:

4 929 613,57 Kč

Celkový vliv na změnu ceny díla bez DPH:

1 449 567,52 Kč

Nová hodnota plnění pro dodatek ke smlouvě bez DPH

9 929 034,27 Kč

DPH:

2 085 097,20 Kč

Celkový vliv na změnu ceny díla včetně DPH:

12 014 131,47 Kč

Za zhotovitele:

Za projektanta:

Za technický dozor stavebníka:

Datum:

Datum:

Datum:

Za investora:

ČR – HZS MSK // SMO

Datum:

Úplnost změnového listu za účastníka programu zkontroloval:

Datum:

Položkový rozpočet stavby

Stavba:	12-212-24	Provedení kompletní opravy stavebních konstrukcí IVC Slovenská po zaplavení	
Objekt:	ZL01	Dodatek č. 1	
Rozpočet:	Doplnění nepředvídaných oprav stavebních konstrukcí		
Objednatel:	Česká republika - Hasičský záchranný sbor Moravskoslezského kraje Výškovická 40 700 300 Ostrava - Zábřeh	IČO: 70884561 DIČ: CZ70884561	
Zhotovitel:	IPS Třinec, a.s. Frýdecká 225 739 61 Třinec	IČO: 28618891 DIČ: CZ28618891	
Vypracoval:			
Rozpis ceny			Celkem
HSV			1 035 932,55
PSV			413 634,97
MON			0,00
Vedlejší náklady			0,00
Ostatní náklady			0,00
Celkem			1 449 567,52
Rekapitulace daní			
Základ pro sníženou DPH	12 %		0,00 CZK
Snížená DPH	12 %		0,00 CZK
Základ pro základní DPH	21 %		1 449 567,52 CZK
Základní DPH	21 %		304 409,18 CZK
Zaokrouhlení			0,00 CZK
Cena celkem s DPH			1 753 976,70 CZK
<div style="display: flex; justify-content: space-between; align-items: flex-end;"> <div style="text-align: center;"> <p>v _____ dne _____</p> <p>_____</p> <p>Za zhotovitele</p> </div> <div style="text-align: center;"> <p>_____</p> <p>Za objednatele</p> </div> </div>			

Rekapitulace dílčích částí

Číslo	Název	Základ pro sníženou DPH	Základ pro základní DPH	DPH celkem	Cena celkem	%
ZL	Dodatek č.1	0,00	1 449 567,52	304 409,18	1 753 976,70	100
ZL_1	Doplnění opravy stavebních konstrukcí u budovy Městské policie	0,00	1 482 219,55	311 266,11	1 793 485,65	102
ZL_2	Doplnění opravy fasády u budovy Městské policie - Celoplošná	0,00	1 073 268,77	225 386,44	1 298 655,22	74
ZL_3	Fasáda u objektu HZS a PČR - Celoplošná montáž perlinky +	0,00	-127 169,13	-26 705,52	-153 874,64	-9
ZL_4	Odpočet neprováděných prací u budovy HZS a PČR_Měněpráce	0,00	-978 751,68	-205 537,85	-1 184 289,53	-68
Celkem za stavbu		0,00	1 449 567,52	304 409,18	1 753 976,70	0

Rekapitulace dílů

Číslo	Název	Typ dílu			Celkem	%
1	Zemní práce	HSV			-117 003,00	-8,1
342	Stěny a příčky montované lehké	HSV			-56 378,76	-3,9
61	Úpravy povrchů vnitřní	HSV			-28 852,10	-2,0
62	Úpravy povrchů vnější	HSV			799 810,49	55,2
63	Podlahy a podlahové konstrukce	HSV			-92 604,25	-6,4
64	Výplně otvorů	HSV			18 279,00	1,3
9	Ostatní konstrukce a práce	HSV			111 500,00	7,7
94	Lešení a stavební výtahy	HSV			529 553,05	36,5
96	Bourání konstrukcí	HSV			-127 962,34	-8,8
99	Staveništní přesun hmot	HSV			9 371,55	0,6
764	Konstrukce klempířské	PSV			22 331,03	1,5
766	Konstrukce truhlářské, okna a dveře	PSV			277 089,94	19,1
767	Konstrukce zámečnické	PSV			23 000,00	1,6

771	Podlahy z dlaždic a obklady	PSV			-126 349,88	-8,7
776	Podlahy povlakové	PSV			308 969,59	21,3
781	Obklady keramické	PSV			-145 696,68	-10,1
784	Malby	PSV			54 290,97	3,7
D96	Přesuny suti a vybouraných hmot	PSU			-9 781,09	-0,7
Cena celkem					1 449 567,52	100,0

Položkový rozpočet

S:	12-212-24	Provedení kompletní opravy stavebních konstrukcí IVC Slovenská po zaplavení
O:	ZL01	Dodatek č.1
R:	ZL_1	Doplnění opravy stavebních konstrukcí u budovy Městské policie

P.č.	Číslo položky	Název položky	MJ	Množství	Cena / MJ	Celkem
Díl: 61 Úpravy povrchů vnitřní						417 805,21
1	602022191R00	Penetrační nátěr stěn	m2	707,90300	71,50	50 615,06
Služebna Městské policie: :						
2	612421739R00	Omltka vnitřní zdíva, MVC, na pletivu, štuková	m2	355,28800	714,00	253 675,63
Služebna Městské policie: :						
3	612481211RT2	Montáž výztužné sítě (perlinky) do stěrky - vnitřní stěny včetně výztužné sítě a stěrkového tmelu	m2	355,28800	319,50	113 514,52
Služebna Městské policie: :						
Díl: 63 Podlahy a podlahové konstrukce						31 646,25
4	632415104RT2	Potěr samonivelační ručně tl. 4 mm, vyrovnávací	m2	87,30000	362,50	31 646,25
Služebna Městské policie: :						
Díl: 64 Výplně otvorů						18 279,00
5	648951411RT3	Osazení parapetních desek dřevěných š. do 25 cm včetně dodávky parapetní desky š. 25 cm	m	27,08000	675,00	18 279,00
Služebna Městské policie: :						
Díl: 9 Ostatní konstrukce a práce						111 500,00
6	900NC001	Použití odvlhčovačů a vysoušečů	kompl	1,00000	60 000,00	60 000,00
7	900NC002	Závěrečný úklid po provedení všech prací	kompl	1,00000	41 500,00	41 500,00
8	900NC003	SDK zástěna pro oddělení podlaží (zabránění prašnosti)	kompl	1,00000	10 000,00	10 000,00
Budova MP: :						
Díl: 94 Lešení a stavební výtahy						31 248,00
9	946941102RT1	Montáž pojízdných Alu věží BOSS, 2,5 x 1,45 m pracovní výška 4,2 m	sada	1,00000	840,00	840,00
Služebna Městské policie: :						
10	946941192RT1	Nájemné pojízdných Alu věží BOSS, 2,5 x 1,45 m pracovní výška 4,2 m	den	60,00000	388,00	23 280,00
Služebna Městské policie: :						
11	946941501R00	Návoz a odvoz pojízdného lešení	kompl	4,00000	1 782,00	7 128,00
Služebna Městské policie: :						
Díl: 96 Bourání konstrukcí						75 477,45
12	965048515R00	Broušení betonových povrchů do tl. 5 mm	m2	87,30000	394,00	34 396,20
Služebna Městské policie: :						
13	965081702R00	Bourání soklíků z dlažeb keramických	m	111,04500	35,10	3 897,68
Služebna Městské policie: :						
14	968095002R00	Bourání parapetů dřevěných š. do 50 cm	m	27,08000	61,10	1 654,59
Služebna Městské policie: :						
15	978013211R00	Odstranění štukové vrstvy omítky z vnitřních stěn	m2	355,28800	48,20	17 124,88
Služebna Městské policie: :						
16	978042112R00	Odstranění zateplovacího systému, minerální izolace tl. 120 mm s omítkou	m2	87,31000	204,00	17 811,24
Služebna Městské policie: :						
17	978059521R00	Odsekání vnitřních obkladů stěn do 2 m2	m2	2,46000	241,00	592,86
Odsekání keramických obkladů: :						
Díl: 99 Staveništní přesun hmot						9 371,55
18	998011002R00	Přesun hmot pro budovy zděné výšky do 12 m	t	23,69545	395,50	9 371,55
Díl: 764 Konstrukce klempířské						22 331,03
19	764410850R00	Demontáž oplechování parapetů, rš od 100 do 330 mm	m	24,80000	68,20	1 691,36
Služebna Městské policie: :						
20	764412250R00	Oplechování parapetů včetně rohů Pz, rš 330 mm	m	24,80000	812,00	20 137,60

Položkový rozpočet

S:	12-212-24	Provedení kompletní opravy stavebních konstrukcí IVC Slovenská po zaplavení
O:	ZL01	Dodatek č.1
R:	ZL_1	Doplnění opravy stavebních konstrukcí u budovy Městské policie

P.č.	Číslo položky	Název položky	MJ	Množství	Cena / MJ	Celkem
Služebna Městské policie: :						
21	998764201R00	Přesun hmot pro klempířské konstr., výšky do 6 m	%	218,28960	2,30	502,07
Díl: 766		Konstrukce truhlářské, okna a dveře	277 089,94			
22	766661413R00	Montáž dveří protipožár.1kř.do 80 cm	kus	1,00000	960,00	960,00
Dveře s protipožární odolností do 30 minut.						
Služebna Městské policie: :						
23	766NC001	P/2 - Dřevěné protipožární dveře 800/1970 mm, včetně doplňků dle specifikace	ks	1,00000	18 760,00	18 760,00
Služebna Městské policie: :						
24	766661422R00	Montáž dveří protipožárních 1křid. nad 80 cm	kus	1,00000	1 005,00	1 005,00
Dveře s protipožární odolností do 30 minut.						
Služebna Městské policie: :						
25	766NC002	P/1 - Dřevěné protipožární dveře 900/1970, včetně doplňků dle specifikace	ks	1,00000	20 574,00	20 574,00
Služebna Městské policie: :						
26	766661432R00	Montáž dveří protipožárních 2křid. š.145 cm	kus	1,00000	1 570,00	1 570,00
Dveře s protipožární odolností do 30 minut.						
Služebna Městské policie: :						
27	766NC003	P/3 - Dřevěné protipožární dveře 1450/2200 mm, včetně doplňků dle specifikace	ks	1,00000	33 147,00	33 147,00
Služebna Městské policie: :						
28	766661512R00	Montáž dveří s polodrážkou, MD,1kř. do 80 cm	kus	11,00000	858,00	9 438,00
Služebna Městské policie: :						
29	766NC004	D/1 - Dřevěné dveře 800/1970 mm, včetně příslušenství dle specifikace	ks	4,00000	11 730,00	46 920,00
Služebna Městské policie: :						
30	766NC005	D/4 - Dřevěné dveře 700/1970 mm, včetně příslušenství dle specifikace	ks	3,00000	10 750,00	32 250,00
Služebna Městské policie: :						
31	766NC006	D/5 - Dřevěné dveře 600/1970 mm, včetně příslušenství dle specifikace	ks	4,00000	9 200,00	36 800,00
Služebna Městské policie: :						
32	766661522R00	Montáž dveří s polodrážkou, MD,1kř. nad 80 cm	kus	5,00000	890,00	4 450,00
Služebna Městské policie: :						
33	766NC007	D/2 - Dřevěné dveře 900/1970 mm, včetně příslušenství dle specifikace	ks	3,00000	12 990,00	38 970,00
Služebna Městské policie: :						
34	766NC008	D/3 - Dřevěné dveře 900/1970 mm, včetně příslušenství dle specifikace	ks	1,00000	14 250,00	14 250,00
Služebna Městské policie: :						
35	766NC009	D/8 - Dřevěné dveře 1000/1970 mm, včetně příslušenství dle specifikace	ks	1,00000	14 440,00	14 440,00
Služebna Městské policie: :						
36	998766201R00	Přesun hmot pro truhlářské konstr., výšky do 6 m	%	2 735,34000	1,30	3 555,94
Díl: 767		Konstrukce zámečnické	23 000,00			
37	767NC001	Demontáž, očištění a následná montáž skleněných stříšek nad vstupy	ks	2,00000	11 500,00	23 000,00
Služebna MP: :						
Díl: 771		Podlahy z dlaždic a obklady	45 358,43			
38	771475014RT4	Obklad soklíků keram.rovných, tmel,výška 10 cm Monoflex (lepidlo), Crystallfuge-flex (spárovací hmota)	m	97,14500	166,50	16 174,64

Položkový rozpočet

S:	12-212-24	Provedení kompletní opravy stavebních konstrukcí IVC Slovenská po zaplavení
O:	ZL01	Dodatek č.1
R:	ZL_1	Doplnění opravy stavebních konstrukcí u budovy Městské policie

P.č.	Číslo položky	Název položky	MJ	Množství	Cena / MJ	Celkem
Služebna Městské policie: :						
39	59764241R	Keramický sokl dl. 300 mm	kus	355,84213	72,90	25 940,89
Keramický sokl: :						
40	998771201R00	Přesun hmot pro podlahy z dlaždic, výšky do 6 m	%	421,15530	7,70	3 242,90
Díl: 776		Podlahy povlakové				308 969,59
41	776511810R00	Odstranění PVC a koberců lepených bez podložky	m2	87,30000	52,70	4 600,71
Služebna Městské policie: :						
42	776401800R00	Demontáž soklíků nebo lišt, pryžových nebo z PVC	m	91,28000	17,60	1 606,53
Služebna Městské policie: :						
43	776101101R00	Vysávání podlah prům.vysavačem pod povlak.podlahy	m2	87,30000	9,00	785,70
Služebna Městské policie: :						
44	776101121R00	Provedení penetrace podkladu pod povlakové podlahové krytiny a samonivelační hmoty	m2	87,30000	29,30	2 557,89
Služebna Městské policie: :						
45	776521200R00	Lepení povlakových podlah z dílců PVC a CV (vinyl)	m2	87,30000	345,50	30 162,15
Služebna Městské policie: :						
46	776NC001	Linoleum zátěžové tl. 2,0 mm	m2	96,03000	620,00	59 538,60
Služebna Městské policie: :						
47	776421100R00	Lepení podlahových soklíků z PVC a vinylu	m	91,28000	94,40	8 616,83
Služebna Městské policie: :						
48	776NC002	Lišta soklová PVC	m	100,40800	90,60	9 096,96
Služebna Městské policie: :						
49	776NC003	D+M Čisticích zón vnitřních tl. 18 mm, rozměr 2650/2550 mm	ks	1,00000	74 333,00	74 333,00
Služebna Městské policie: :						
50	766NC004	D+M Čisticích zón vnitřních tl. 18 mm, rozměr 2650/1870 mm	ks	1,00000	54 511,00	54 511,00
Služebna Městské policie: :						
51	776NC005	D+M Čisticích zón venkovních tl. 26 mm, rozměr 2200/1200 mm	ks	1,00000	33 106,00	33 106,00
Služebna Městské policie: :						
52	776NC006	D+M čisticích zón venkovních tl. 26 mm, rozměr 1800/1200 mm	ks	1,00000	27 086,00	27 086,00
Služebna Městské policie: :						
53	998776201R00	Přesun hmot pro podlahy povlakové, výšky do 6 m	%	3 060,01370	0,97	2 968,21
Díl: 784		Malby				54 290,97
54	784402801R00	Odstranění malby oškrábáním v místnosti H do 3,8 m	m2	88,95600	47,40	4 216,51
Služebna Městské policie: :						
55	784191201R00	Penetrace podkladu hloubková	m2	462,36800	28,10	12 992,54
Služebna Městské policie: :						
56	784195412R00	Malba Primalex Polar, bílá, bez penetrace, 2 x - případně hašené vápno	m2	462,36800	80,20	37 081,91
Služebna Městské policie: :						
Díl: D96		Přesuny suti a vybouraných hmot				55 852,13
57	979081111R00	Odvoz suti a vybour. hmot na skládku do 1 km	t	12,02000	301,00	3 618,02
Včetně naložení na dopravní prostředek a složení na skládku, bez poplatku za skládku.						
58	979081121R00	Příplatek k odvozu za každý další 1 km	t	120,20000	26,40	3 173,28
Odvoz do 10 km: :						
59	979086213R00	Nakládání vybouraných hmot na dopravní prostředek	t	12,02000	1 188,00	14 279,76
60	979093111R00	Uložení suti na skládku bez zhutnění	t	12,02000	13,60	163,47

Položkový rozpočet

S:	12-212-24	Provedení kompletní opravy stavebních konstrukcí IVC Slovenská po zaplavení
O:	ZL01	Dodatek č.1
R:	ZL_1	Doplnění opravy stavebních konstrukcí u budovy Městské policie

P.č.	Číslo položky	Název položky	MJ	Množství	Cena / MJ	Celkem
61	979990107R00	Poplatek za uložení suti - směs betonu, cihel, dřeva, skupina odpadu 170904	t	12,02000	2 880,00	34 617,60

kategorie 17 09 04 smíšené stavební a demoliční odpady

Položkový rozpočet

S:	12-212-24	Provedení kompletní opravy stavebních konstrukcí IVC Slovenská po zaplavení
O:	ZL01	Dodatek č.1
R:	ZL_2	Doplnění opravy fasády u budovy Městské policie - Celoplošná montáž perlinky + omítky

P.č.	Číslo položky	Název položky	MJ	Množství	Cena / MJ	Celkem
Díl: 62		Úpravy povrchů vnější				903 960,34
1	622904215R00	Očištění organických nečistot z fasád	m2	496,88704	197,50	98 135,19
Služebna Městské policie: :						
2	620991121R00	Zakrývání výplní vnějších otvorů z lešení	m2	161,80000	63,10	10 209,58
Služebna Městské policie: :						
3	622318733RU1	Zateplovací systém mineral, fasáda, minerální desky PV, tl. 120 mm s omítkou silikonovou, zrna 2 mm	m2	73,42000	2 810,00	206 310,20
Služebna Městské policie: :						
4	622318754RU1	Zateplovací systém mineral, ostění, minerální desky PV, tl. 40 mm s omítkou silikonovou, zrna 2 mm	m2	13,89000	3 615,00	50 212,35
Služebna Městské policie: :						
5	622413102R00	Penetrační nátěr savých podkladů	m2	570,30704	59,80	34 104,36
Služebna Městské policie: :						
6	622451103R00	Zatření spár zdiva z cihel (vyspravení zdiva po demontáži KZS)	m2	73,42000	108,50	7 966,07
Služebna Městské policie: :						
7	622471111R00	Ochranný nátěr vnějších stěn proti řasám a houbám	m2	570,30704	121,00	69 007,15
Služebna Městské policie: :						
8	622481113R00	Potažení vnějších stěn sklotex. pletivem, vypnutí	m2	570,30704	216,50	123 471,47
Služebna Městské policie: :						
9	602011180RU7	Omítky na stěnách silikonová, ručně barevná, zatřávaná, zrnitost 2,0 mm	m2	570,30704	534,00	304 543,96
Služebna Městské policie: :						
Díl: 94		Lešení a stavební výtahy				169 308,44
10	941941041R00	Montáž lešení leh.řad.s podlahami,š.1,2 m, H 10 m	m2	630,80640	92,60	58 412,67
Včetně kotvení lešení.						
Služebna Městské policie: :						
11	941941291R00	Příplatek za každý měsíc použití lešení k pol.1041	m2	1 261,61280	51,90	65 477,70
Služebna Městské policie: :						
12	941941841R00	Demontáž lešení leh.řad.s podlahami,š.1,2 m,H 10 m	m2	630,80640	72,00	45 418,06
Služebna Městské policie: :						

Položkový rozpočet

S:	12-212-24	Provedení kompletní opravy stavebních konstrukcí IVC Slovenská po zaplavení
O:	ZL01	Dodatek č.1
R:	ZL_3	Fasáda u objektu HZS a PČR - Celoplošná montáž perlinky + omítky

P.č.	Číslo položky	Název položky	MJ	Množství	Cena / MJ	Celkem
Díl: 1 Zemní práce						-117 003,00
1	100NC001	Odstranění dlažby podél fasády, odkop terénu pro výměnu KZS, zásyp terénu, zpětná položení dlažby	kompl	-1,00000	117 003,00	-117 003,00
Díl: 62 Úpravy povrchů vnější						-104 149,85
2	622904215R00	Očištění organických nečistot z fasád	m2	629,70572	197,50	124 366,88
Očištění stávající zanesené omítky - uvažováno s 40% z plochy: :						
3	622318733RU1	Zateplovací systém Webertherm flex mineral, fasáda, minerální desky PV, tl. 120 mm s omítkou weberpas silikon, zrno 2 mm	m2	-589,06750	2 810,00	-1 655 279,68
Původní výměra dle SOD: :						
4	622318733RV2	Zateplovací systém Webertherm flex mineral, fasáda, minerální desky PV, tl. 120 mm zakončený stěrkou s výztužnou tkaninou	m2	-113,89950	2 220,00	-252 856,89
Nový KZS: :						
5	622318754RU1	Zateplovací systém Webertherm flex mineral, ostění, minerální desky PV, tl. 40 mm s omítkou weberpas silikon, zrno 2 mm	m2	-35,38750	3 615,00	-127 925,81
Původní výměra dle SOD: :						
6	622432112R00	Omítky stěn weber-pas marmolit střednězrná	m2	-113,89950	994,00	-113 216,10
Nový KZS: :						
7	620991121R00	Zakrývání výplní vnějších otvorů z lešení	m2	715,50000	63,10	45 148,05
Zakrývání okenních a dveřních výplní: :						
8	622413102R00	Penetrační nátěr savých podkladů	m2	1 977,68480	59,80	118 265,55
Doplnění penetrace v celé ploše budovy HZS: :						
9	622451103R00	Zatření spár zdiva z cihel (vyspravení zdiva po demontáži KZS)	m2	311,48250	108,50	33 795,85
Zateplovací systém pro objekt HZS: :						
10	622471111R00	Ochranný nátěr vnějších stěn proti řasám a houbám	m2	1 977,68480	121,00	239 299,86
Doplnění penetrace v celé ploše budovy HZS: :						
11	622481113R00	Potažení vnějších stěn sklotex, pletivem, vypnutí	m2	1 977,68480	216,50	428 168,76
Doplnění penetrace v celé ploše budovy HZS: :						
12	602011180RU7	Omítky na stěnách silikonová Cemix, ručně barevná, zatíraná, zrnitost 2,0 mm	m2	1 977,68480	534,00	1 056 083,68
Doplnění penetrace v celé ploše budovy HZS: :						
Díl: 94 Lešení a stavební výtahy						328 996,61
13	941941041R00	Montáž lešení leh.řad.s podlahami,š.1,2 m, H 10 m	m2	1 225,76980	92,60	113 506,28
Včetně kotvení lešení.						
Původní výměra dle SOD: :						
14	941941291R00	Příplatek za každý měsíc použití lešení k pol.1041	m2	2 451,53960	51,90	127 234,91
Původní výměra dle SOD: :						
15	941941841R00	Demontáž lešení leh.řad.s podlahami,š.1,2 m,H 10 m	m2	1 225,76980	72,00	88 255,43
Původní výměra dle SOD: :						
Díl: 96 Bourání konstrukcí						-169 379,67
16	978042112R00	Odstranění zateplovacího systému, minerální izolace tl. 120 mm s omítkou	m2	-830,29250	204,00	-169 379,67
Původní výměra dle SOD: :						
Díl: D96 Přesuny sutí a vybouraných hmot						-65 633,23
17	979081111R00	Odvoz sutí a vybour. hmot na skládku do 1 km	t	-14,12500	301,00	-4 251,63
Včetně naložení na dopravní prostředek a složení na skládku, bez poplatku za skládku.						
Původní výměra dle SOD: :						

Položkový rozpočet

S:	12-212-24	Provedení kompletní opravy stavebních konstrukcí IVC Slovenská po zaplavení
O:	ZL01	Dodatek č.1
R:	ZL_3	Fasáda u objektu HZS a PČR - Celoplošná montáž perlinky + omítky

P.č.	Číslo položky	Název položky	MJ	Množství	Cena / MJ	Celkem
18	979081121R00	Příplatek k odvozu za každý další 1 km	t	-141,25000	26,40	-3 729,00
Odvoz do 10 km: :						
19	979086213R00	Nakládání vybouraných hmot na dopravní prostředek	t	-14,12500	1 188,00	-16 780,50
Původní výměra dle SOD: :						
20	979093111R00	Uložení sutí na skládku bez zhutnění	t	-14,12500	13,60	-192,10
Původní výměra dle SOD: :						
21	979990107R00	Poplatek za uložení sutí - směr beton, cihel, dřeva, skupina odpadu 170904	t	-14,12500	2 880,00	-40 680,00
kategorie 17 09 04 smíšené stavební a demoliční odpady						
Původní výměra dle SOD: :						

Položkový rozpočet

S:	12-212-24	Provedení kompletní opravy stavebních konstrukcí IVC Slovenská po zaplavení
O:	ZL01	Změnové listy
R:	ZL_4	Odpočet neprováděných prací u budovy HZS a PČR_Měněpráce

P.č.	Číslo položky	Název položky	MJ	Množství	Cena / MJ	Celkem
Díl: 342 Stěny a příčky montované lehké						-56 378,76
1	342013222RT1	Příčka SDK tl.125 mm,ocel.kce,2x oplášt.,RF 12,5mm izolace tloušťky 40 mm, EI 90	m2	-28,85300	1 954,00	-56 378,76
Demontáž SDK příčky :						
Díl: 61 Úpravy povrchů vnitřní						-446 657,31
2	602022191R00	Penetrační nátěr stěn	m2	-592,31120	71,50	-42 350,25
Neprováděné práce :						
3	612421615RS4	Omítka vnitřní zdíva, MVC, hrubá zatřená tloušťka jádra 20 mm	m2	-311,89580	320,50	-99 962,60
Neprováděné práce :						
4	612421739R00	Omítka vnitřní zdíva, MVC, na pleťivu, štuková	m2	-294,47940	714,00	-210 258,29
Neprováděné práce :						
5	612481211RT2	Montáž výztužné sítě (perlinky) do stěrky - vnitřní stěny včetně výztužné sítě a stěrkového tmelu	m2	-294,47940	319,50	-94 086,17
Neprováděné práce :						
Díl: 63 Podlahy a podlahové konstrukce						-124 250,50
6	632415104RT2	Potěr samonivelační ručně tl. 4 mm, vyrovnávací	m2	-342,76000	362,50	-124 250,50
Pro keramickou dlažbu :						
Díl: 96 Bourání konstrukcí						-34 060,12
7	968061125R00	Vyvěšení dřevěných a plastových dveřních křidel pl. do 2 m2	kus	-34,00000	23,00	-782,00
Vyvěšení dřevěných křidel :						
8	968061126R00	Vyvěšení dřevěných a plastových dveřních křidel pl. nad 2 m2	kus	-11,00000	41,30	-454,30
Vyvěšení dřevěných křidel :						
9	978013161R00	Otlučení omítek vnitřních stěn v rozsahu do 50 %	m2	-311,89580	59,70	-18 620,18
Neprováděné práce :						
10	978059531R00	Odsekání vnitřních obkladů stěn nad 2 m2	m2	-94,37632	150,50	-14 203,64
Neprováděné práce :						
Díl: 771 Podlahy z dlaždic a obklady						-171 708,31
11	771101101R00	Vysávání podlah prům.vysavačem pro pokládku dlažby	m2	-96,00400	9,00	-864,04
Neprováděné práce :						
12	771101210R00	Penetrace podkladu pod dlažby	m2	-96,00400	57,50	-5 520,23
Neprováděné práce :						
13	771575109RT0	Montáž keramické dlažby, hladké, na tmel, 300 x 300 m weberfor profiflex (lep),webercolor premium (sp)	m2	-67,16400	800,00	-53 731,20
Neprováděné práce :						
14	771575107RT1	Montáž podlah keram.,režné hladké, tmel, 20x20 cm weberfor profiflex (lep),webercolor comfort (sp)	m2	-28,84000	746,00	-21 514,64
Neprováděné práce :						
15	771NC002	Dlaždice keramická 300 x 300 mm	m2	-73,88040	850,00	-62 798,34
Neprováděné práce :						
16	771NC003	Dlaždice keramická 200 x 200 mm	m2	-31,72400	800,00	-25 379,20
Keramická dlažba 300x300 mm: Uvažováno s provedením ve 40% z celkové plochy :						
17	998771101R00	Přesun hmot pro podlahy z dlaždic, výšky do 6 m	t	-2,36695	803,00	-1 900,66
Díl: 781 Obklady keramické						-145 696,68
18	781475114RT1	Obklad vnitřní stěn keramický, do tmele, do 200 x 200 mm weberfor profiflex (lep),webercolor comfort (sp)	m2	-99,01132	822,00	-81 387,31

Položkový rozpočet

S:	12-212-24	Provedení kompletní opravy stavebních konstrukcí IVC Slovenská po zaplavení
O:	ZL01	Změnové listy
R:	ZL_4	Odpočet neprováděných prací u budovy HZS a PČR_Méněpráce

P.č.	Číslo položky	Název položky	MJ	Množství	Cena / MJ	Celkem
------	---------------	---------------	----	----------	-----------	--------

Uvažováno s provedením prací ve 20% z celkové plochy: :

19	998781101R00	Přesun hmot pro obklady keramické, výšky do 6 m	t	-1,82676	803,00	-1 466,89
20	781NC001	Obkládačka 200 x 200 mm barevná	m2	-108,91245	577,00	-62 842,48

Uvažováno s provedením prací ve 20% z celkové plochy: :

