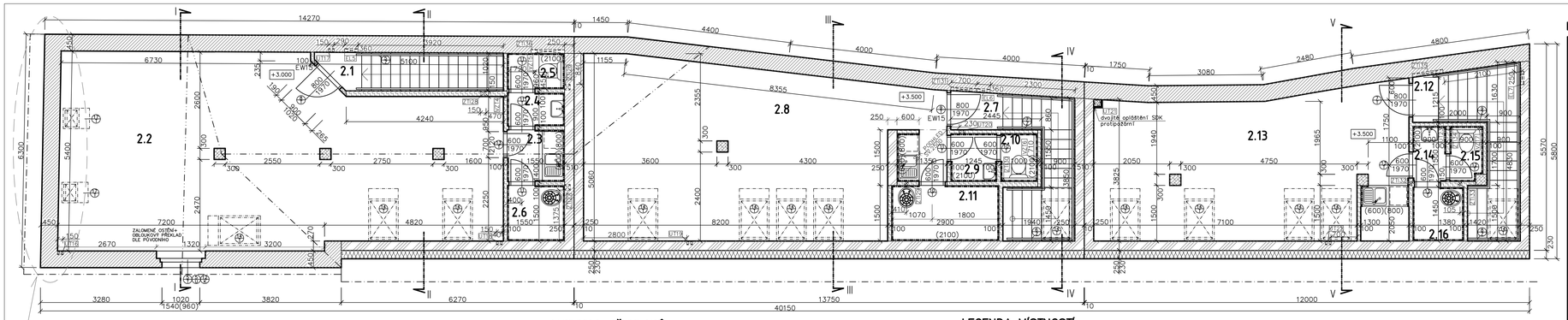

ČELNÍ FASÁDA (SMĚREM DO NÁMĚSTÍ) BUDE VYTVOŘENA ZCELA IDENTICKY S FASÁDOU PŮVODNÍHO OBJEKTU VČETNĚ PLASTICKÉHO ZDOBENÍ, PŘEDSTUPUJÍCÍCH ŘÍMS, OKENNÍCH ŠAMBRÁN, PROVEDENÍ OSTĚNÍ, NADPRAŽÍ I VNĚJŠÍCH A VNITŘNÍCH PARAPETŮ, ULOŽENÍ SOKLOVÝCH KAMENŮ APOD. BUDE PŘESNĚ DODRŽENO PŮVODNÍ VÝŠKOVÉ USPOŘÁDÁNÍ, BUDOU VYTVOŘENY KOPIE VÝPLNÍ OTVORŮ APOD.
PRO CO NEJVĚRNĚJŠÍ VYTVOŘENÍ KOPIE FASÁDY BUDE POUŽITO DOSTUPNÉ PODROBNÉ FOTODOKUMENTACE, DETAILNÍHO ZAMĚŘENÍ A POPISU.

LEGENDA PŘEKLADŮ

OZN.	NÁZEV	ROZMĚRY	VÝSKYTxKS=CELKEM	POZNÁMKA
⊕	ATBET překlad	140x115x1020	1x3=3 + 1l	obloukový překlad Fitt se přídavky výrobce

Při provádění všech stavebních prací musí být bezpodmínečně dodržena nařízení vlády č. 591/2006 o bližších minimálních požadavcích na bezpečnost a ochranu zdraví při práci na staveništích a musí se vyhnout v souladu se zákonem č. 309/2006 Sb ze dne 23. května 2006, kterým se upravují další požadavky bezpečnosti a ochrany zdraví při práci v pracovněprávních vztazích a o zajištění bezpečnosti a ochrany zdraví při činnosti nebo poskytování služeb mimo pracovněprávní vztahy (zákon o zajištění dalších podmínek bezpečnosti a ochrany zdraví při práci). Projektová dokumentace je v souladu s vyhláškou č. 269/2009 Sb., kterou se mění vyhláška č. 501/2006 Sb., o obecných požadavcích na využívání území a vyhláškou č. 268/2009 Sb., o technických požadavcích na stavby a s vyhláškou č. 369/2001 Sb. o obecných technických požadavcích zabezpečujících užívání staveb osobami s omezenou schopností pohybu a orientace, včetně příslušných změn uvedených v 492/2006 Sb.
Projektová dokumentace je v souladu s příslušnými a požadovanými ČSN, zákony a vyhláškami včetně jejich dodatků a změn.

V RÁMCI PROVÁDĚNÍ STAVEBNÍCH PRACÍ JE TŘEBA POČÍTAT S VÝSKYTEM NEOČEKÁVANÝCH A V PROJEKTOVÉ DOKUMENTACI NEZAZNAMENANÝCH POLOŽEK, ŘEŠENÍ KOMPLIKOVANÝCH A PROBLEMATICKÝCH MÍST, KONSTRUKCÍ A DETAILŮ.
VEŠKERÉ NOVÉ KONSTRUKCE MUSÍ BÝT DILATAČNĚ ODDĚLENY OD STÁVAJÍCÍCH.

LEGENDA MÍSTNOSTÍ

ČÍS.	NÁZEV MÍSTNOSTI	PLOCHA m²	ÚPRAVA PODLAHY		ÚPR. STĚN	ÚPR. STROPU	POZNÁMKA
2.1	CHODBA	1,0	KERAMICKÁ DLAŽBA	c,d	KERAMICKÝ SOKL	SDK podhled	v 100 mm
2.2	KANCELÁŘ	57,7	PVC	e	PVC SOKL	SDK podhled	
2.3	ČAJOVÁ KUCHYŇKA	2,2	KERAMICKÁ DLAŽBA	d	BĚLNINOVÝ OKLAD	SDK podhled	v 2100 mm
2.4	PŘEDSÍŇKA+UMYVADLO	1,7	KERAMICKÁ DLAŽBA	d	BĚLNINOVÝ OKLAD	SDK podhled	v 2100 mm
2.5	WC KABINA	1,5	KERAMICKÁ DLAŽBA	d	BĚLNINOVÝ OKLAD	SDK podhled	v 2100 mm
2.6	ÚKLIDOVÁ KOMORA	2,5	KERAMICKÁ DLAŽBA	d	BĚLNINOVÝ OKLAD	SDK podhled	v 2100 mm
2.7	CHODBA	1,4	KERAMICKÁ DLAŽBA	d	KERAMICKÝ SOKL	SDK podhled	v 100 mm
2.8	KANCELÁŘ	34,9	PVC	e	PVC SOKL	SDK podhled	
2.9	PŘEDSÍŇKA+UMYVADLO	3,7	KERAMICKÁ DLAŽBA	d	BĚLNINOVÝ OKLAD	SDK podhled	v 2100 mm
2.10	WC KABINA	2,0	KERAMICKÁ DLAŽBA	d	BĚLNINOVÝ OKLAD	SDK podhled	v 2100 mm
2.11	ÚKLIDOVÁ KOMORA	4,3	KERAMICKÁ DLAŽBA	e	BĚLNINOVÝ OKLAD	SDK podhled	v 2100 mm
2.12	CHODBA	0,8	KERAMICKÁ DLAŽBA	d	KERAMICKÝ SOKL	SDK podhled	v 100 mm
2.13	KANCELÁŘ	30,5	PVC	e	PVC SOKL	SDK podhled	
2.14	PŘEDSÍŇKA+UMYVADLO	1,5	KERAMICKÁ DLAŽBA	d	BĚLNINOVÝ OKLAD	SDK podhled	v 2100 mm
2.15	WC KABINA	1,3	KERAMICKÁ DLAŽBA	d	BĚLNINOVÝ OKLAD	SDK podhled	v 2100 mm
2.16	ÚKLIDOVÁ KOMORA	2,0	KERAMICKÁ DLAŽBA	d	BĚLNINOVÝ OKLAD	SDK podhled	v 2100 mm

LEGENDA MATERIÁLU

- 450 – KERAMICKÉ ZDIVO HELUZ P15 44, P15, MVC 5,0
- 400 – KERAMICKÉ ZDIVO HELUZ PLUS 40, P10, MVC 5,0 +PŘEDEPSANÉ ZATEPLENÍ
- 300 – KERAMICKÉ ZDIVO HELUZ PLUS 30, P10, MVC 5,0 +PŘEDEPSANÉ ZATEPLENÍ
- 250 – KERAMICKÉ ZDIVO HELUZ 24, P10, MVC 5,0 +PŘEDEPSANÉ ZATEPLENÍ
- 150 – KERAMICKÉ ZDIVO HELUZ 11,5, P10, MVC 2,5
- 100 – KERAMICKÉ ZDIVO HELUZ 8, P10, MVC 2,5
- 150 – VNITŘNÍ DĚLÍCÍ PŘÍČKY–SÁDROKARTONOVÝ SYSTÉM
- 300 – NOSNÉ ZDIVO Z CIHEL PLNÝCH PÁLENÝCH (CP)

DLAŽBY, OBKLADY, MALBY, NÁŠLAPNÉ VRSTVY APOD. BUDOU UPŘESNĚNY V RÁMCI AUTORSKÉHO DOZORU Z VÝBĚRU PŘEDLOŽENÉHO INVESTOREM

LEGENDA STAVEBNÍCH ÚPRAV

OZN.	POPIS	ROZMĚRY [mm] (poznámka)(SR. 0,000)
EL 5	NIKA PRO ELEKTRO SKŘÍŇ	360x470x100 (parapet 1,300m od podlahy)
EL 6	NIKA PRO ELEKTRO SKŘÍŇ	360x590x100 (parapet 1,200m od podlahy)
EL 7	NIKA PRO ELEKTRO SKŘÍŇ	360x470x100 (parapet 1,300m od mezipodesty)
ZTI 26	DRÁŽKA SVISLÁ (v SDK)	150x150 (na výšku místnosti+prostup střechou)
ZTI 27	DRÁŽKA SVISLÁ	150x150 (na výšku místnosti+prostup střechou)
ZTI 28	DRÁŽKA SVISLÁ	150x150 (na výšku místnosti+prostup střechou)
ZTI 29	DRÁŽKA SVISLÁ (v SDK)	ø100mm (na výšku místnosti+prostup střechou)
ZTI 30	DRÁŽKA SVISLÁ (v SDK)	ø100mm (na výšku místnosti+prostup střechou)
ZTI 31	DRÁŽKA VODOROVNÁ (vodoměr)	150x150 (nad podlahou)
ZTI 32	DRÁŽKA SVISLÁ (v SDK)	ø100mm (na výšku místnosti+prostup střechou)
ZTI 33	DRÁŽKA SVISLÁ (v SDK)	ø100mm (na výšku místnosti+prostup střechou)
ZTI 34	DRÁŽKA SVISLÁ (v SDK)	ø100mm (na výšku místnosti+prostup střechou)
ZTI 35	DRÁŽKA VODOROVNÁ (vodoměr)	150x150 (nad podlahou)
ZTI 36	DRÁŽKA VODOROVNÁ (vodoměr)	150x150 (nad podlahou)
UT 16	DRÁŽKA SVISLÁ	150x100 (od +2,850 do +2,950)
UT 17	DRÁŽKA SVISLÁ	150x100 (od +2,850 do +2,950)
UT 18	DRÁŽKA SVISLÁ	150x100 (od +2,850 do +2,950)
UT 19	DRÁŽKA SVISLÁ	150x100 (od +3,350 do +3,450)
UT 20	DRÁŽKA SVISLÁ	150x100 (od +3,350 do +3,450)
UT 21	PROSTUP STŘECHOU	ø150m (prostup podkrovím+střechou)
UT 22	DRÁŽKA SVISLÁ	150x100 (od +2,850 do +2,950)
UT 23	DRÁŽKA SVISLÁ	150x100 (od +2,850 do +2,950)
VZT 4	DRÁŽKA SVISLÁ (v SDK)	100x100 (na výšku místnosti)
VZT 5	PROSTUP STROPEM	ø100m (prostup podkrovím+střechou)
VZT 6	PROSTUP STROPEM	ø100m (prostup podkrovím+střechou)
VZT 7	PROSTUP STROPEM	ø100m (prostup podkrovím+střechou)

!! PRO OBJEKT SO-1 URČENA NOVÁ KÓTA +-0.000 !!
+-0.000 = VÝŠKOVÁ ÚROVEŇ ČISTÉ PODLAHY NIŽŠÍHO VSTUPU
0,000 (SO1) = 403,900 m n.m. (Bpv)

SITUAČNÍ SCHÉMA

ZMĚNA STAVBY PŘED DOKONČENÍM

SO 1 - Infocentrum, technické zázemí provozovatele podnikatelského inkubátoru a služby pro podnikatele

zpracovatel: [redacted]
vypracoval: [redacted]
autorizace, kontrola: [redacted]
www.ateliersakalo.cz
e-mail: [redacted]
tel., fax: [redacted]

investor: Valašskokloboucké podnikatelské centrum s.r.o.

PSZ: zóna "Zámek" – Valašské Klobouky
– podnikatelský inkubátor –

datum: 1/2010

PŮDORYS 2NP | **1:50** | **A1.2.c**