

MOBILNÍ ZÁKLADNOVÁ STANICE T-MOBILE

2168/8

NOVÁ DOČASNÁ PŘÍPOJKA NN T-MOBILE
KABEL AYKY 4x16 V OCHRANNÉ TRUBCE
ULOŽENÉ CCA 0,2 M POD POVRCHEM
V ZATRAVNĚNÉ ČÁSTI POZEMKU MIMO
OBRUBU ZÁMKOVÉ DLAŽBY PARKOVIŠTĚ

STÁVAJÍCÍ PILÍŘ
E.ON

NOVÝ DOČASNÝ PILÍŘ
RE T-MOBILE

II
4065

II
4485

173

II
172

169/2

168/1

167/2

20A/2

2168/7

167/1

148/1

151/4

161

159

160

158

157

155

165

163

164

162

53

54

55

56/3

56/4

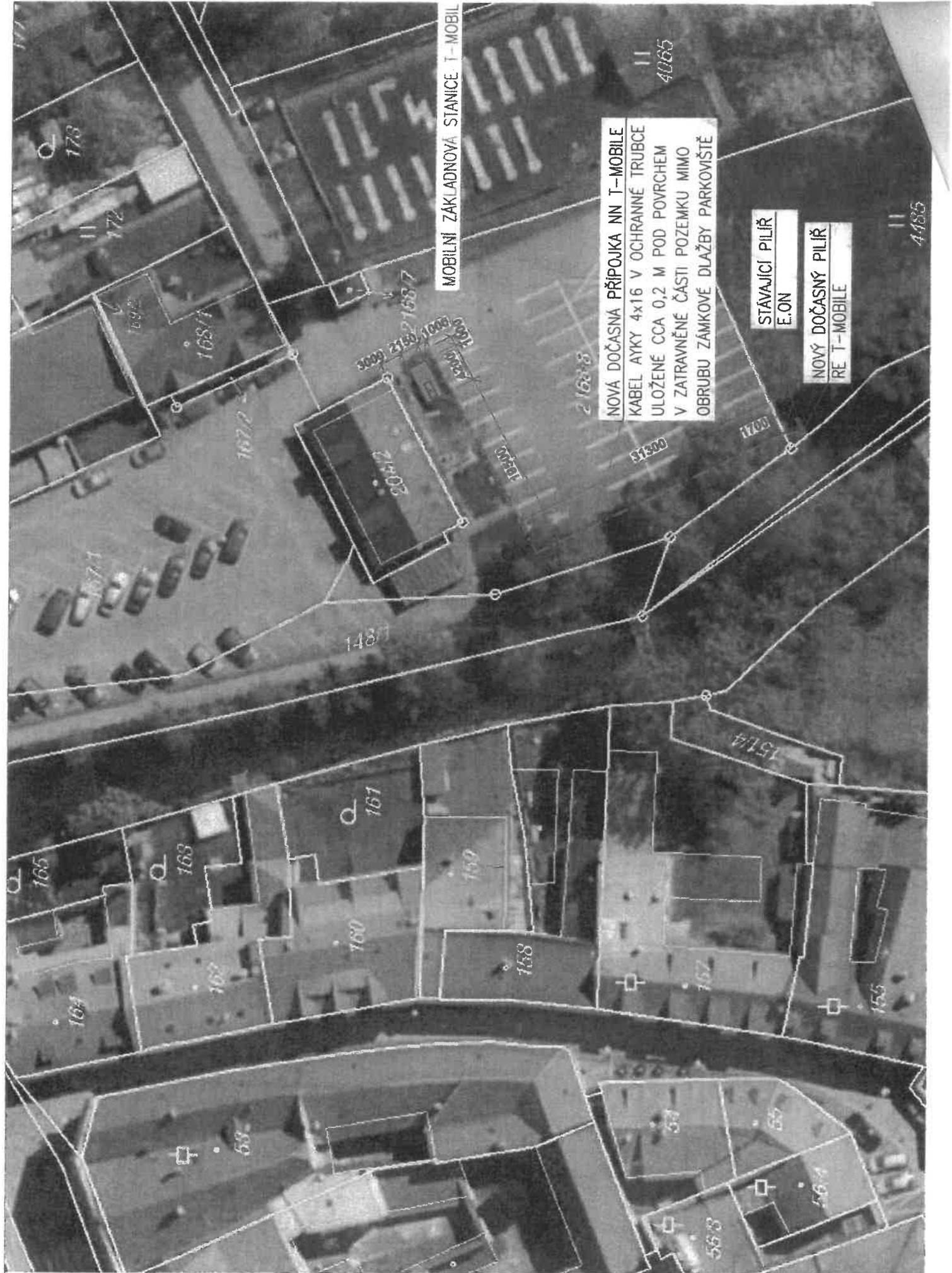

MOBILNÍ ZÁKLADNOVÁ STANICE T-MOBIL

NOVÁ DOČASNÁ PŘÍPOJKA NN T-MOBILE
KABEL AYKY 4x16 V OCHRANNÉ TRUBCE
ULOŽENÉ CCA 0,2 M POD POVRCHEM
V ZATRAVNĚNÉ ČÁSTI POZEMKU MIMO
OBRUBU ZÁMKOVÉ DLAŽBY PARKOVIŠTĚ

STAVAJÍCÍ PILÍŘ
E.ON

NOVÝ DOČASNÝ PILÍŘ
RE T-MOBILE

4065

4485

20412

21688

54300

17600

1487

1514

161

160

168

167

155

58

57

56

564

568

173

172

1692

16814

16712

3000

21682

16887

3001

3002

3003

3004

3005

3006

3007

3008

3009

3010

3011

3012

3013

3014

3015

3016

3017

3018

3019

3020

3021

3022

3023

3024

3025

3026

3027

3028

3029

3030

3031

3032

3033

3034

3035

3036

3037

3038

3039

3040

3041

3042

3043

3044

3045

3046

3047

3048

3049

3050

3051

3052

3053

3054

3055

3056

3057

3058

3059

3060

3061

3062

3063

3064

3065

3066

3067

3068

3069

3070

3071

3072

3073

3074

3075

3076

3077

3078

3079

3080

3081

3082

3083

3084

3085

3086

3087

3088

3089

3090

3091

3092

3093

3094

3095

3096

3097

3098

3099

3100

3101

3102

3103

3104

3105

3106

3107

3108

3109

3110

3111

3112

3113

3114

3115

3116

3117

3118

3119

3120

3121

3122

3123

3124

3125

3126

3127

3128

3129

3130

3131

3132

3133

3134

3135

3136

3137

3138

3139

3140

3141

3142

3143

3144

3145

3146

3147

3148

3149

3150

3151

3152

3153

3154

3155

3156

3157

3158

3159

3160

3161

3162

3163

3164

3165

3166

3167

3168

3169

3170

3171

3172

3173

3174

3175

3176

3177

3178

3179

3180

3181

3182

3183

3184

3185

3186

3187

3188

3189

3190

3191

3192

3193

3194

3195

3196

3197

3198

3199

3200

3201

3202

3203

3204

3205

3206

3207

3208

3209

3210

3211

3212

3213

3214

3215

3216

3217

3218

3219

3220

3221

3222

3223

3224

3225

3226

3227

3228

3229

3230

3231

3232

3233

3234

3235

3236

3237

3238

3239

3240

3241

3242

3243

3244

3245

3246

3247

3248

3249

3250

3251

3252

3253

3254

3255

3256

3257

3258

3259

3260

3261

3262

3263

3264

3265

3266

3267

3268

3269

3270

3271

3272

3273

3274

3275

32

MĚSTSKÝ
ÚŘAD



Třeboň

Palackého nám. 46/II
379 01 Třeboň
Česká republika

IČ: 00247618
DIČ: CZ00247618
www.mesto-trebon.cz

ODBOR ÚZEMNÍHO PLÁNOVÁNÍ A STAVEBNÍHO ŘÁDU

tel: +420 384 342 157, fax: +420 384 723 505

e-mail: stavebni.odbor@mesto-trebon.cz



METRP00ACC0B

Doručí se (doporučeně na doručenkou):

Město Třeboň
Palackého náměstí 46/II
379 01 Třeboň

Spis zn.: METR_S 2530/2017 OÚPaSŘ

ze dne: 15.06.2017

Č.j.: METR 8183/2017/HoEv

Vyřizuje: ...

Datum: 23.06.2017

ROZHODNUTÍ

Městský úřad Třeboň, odbor územního plánování a stavebního řádu, jako věcně, dle ustanovení § 10 zákona číslo 500/2004 Sb., Správní řád (dále jen „správní řád“), a místně, dle ustanovení § 11, odst. (1), písm. b) správního řádu, příslušný správní orgán, rozhodující dle ustanovení § 67 správního řádu ve smyslu ustanovení § 29, odst. (2), písm. e), zákona číslo 20/1987 Sb., o státní památkové péči, v platném znění (dále jen „památkový zákon“) v přenesené působnosti ve smyslu ustanovení § 42a památkového zákona jako orgán státní památkové péče,

na žádost vlastníka, kterým je Město Třeboň, IČ: 00247618, Palackého náměstí 46/II, 379 01 Třeboň, ze dne 15.06.2017 podanou dle ustanovení § 14, odst. (2) památkového zákona,

ve věci záměru „Dočasné umístění mobilní stanice, ul. Dukelská, pozemek p.č. 2168/8 v k.ú. Třeboň, obec Třeboň“ (ochranné pásmo Městské památkové rezervace Třeboň, které bylo prohlášeno Rozhodnutím ONV Jindřichův Hradec dne 14.12.1987 č.j. 1804/404/5-87 kult., platném ve smyslu zákona č. 20/1987 Sb. § 42, odst. 2.),

na základě vyjádření Národního památkového ústavu, územního odborného pracoviště v Českých Budějovicích č.j. NPÚ-331/48636/2017 ze dne 20.06.2017 vydaného v souladu s ustanovením § 32 odstavce (2) písmene f) památkového zákona a doručeného zdejšímu úřadu dne 22.06.2017, vydává podle ustanovením § 14 odstavce (6) památkového zákona Městský úřad Třeboň toto

rozhodnutí:

záměr „Dočasné umístění mobilní stanice, ul. Dukelská, pozemek p.č. 2168/8 v k.ú. Třeboň, obec Třeboň“ spočívající:

- v dočasném umístění mobilní základnové stanice telekomunikačního zařízení na dobu určitou od 01.08.2017 do 31.12.2018

ve smyslu žádosti o vydání rozhodnutí, dle ustanovení § 14, odst. (3) památkového zákona, se považuje za

přípustný.

Odůvodnění

Městský úřad Třeboň, odbor územního plánování a stavebního řádu, jako orgán státní památkové péče, ve svém rozhodování vycházel ze žádosti vlastníka ze dne 15.06.2017 a z písemného vyjádření územního odborného pracoviště Národního památkového ústavu v Českých Budějovicích č.j. NPÚ-331/48636/2017 ze dne 20.06.2017, doručeného zdejšímu úřadu dne 22.06.2017.

Předmětný pozemek se nachází na území ochranného pásma Městské památkové rezervace Třeboň, které bylo za ochranné pásmo prohlášeno Rozhodnutím ONV Jindřichův Hradec dne 14.12.1987 č.j. 1804/404/5-87 kult., platném ve smyslu zákona č. 20/1987 Sb. § 42, odst. 2.

Navrhované dočasné umístění mobilní stanice za bistro „U kapra“ není z hlediska pohledového vnímání pro památkově chráněné území přínosem. Avšak vzhledem ke skutečnosti, že je částečně skryto za objektem bistra a jedná se o dočasné umístění, resp. umístění na pevně stanovenou dobu, nedochází k trvalému poškození vzhledu MPR ani jejího ochranného pásma.

Na základě výše uvedených skutečností bylo rozhodnuto tak, jak je uvedeno ve výroku tohoto rozhodnutí.

Poučení o opravném prostředku

Dle ustanovení § 81, odst. (1) a § 83, odst. (1) zákona číslo 500/2004 Sb., správní řád, se proti tomuto rozhodnutí lze do 15 dnů od jeho oznámení odvolat ke Krajskému úřadu Jihočeského kraje prostřednictvím správního orgánu, který toto rozhodnutí vydal (Městský úřad Třeboň, odbor územního plánování a stavebního řádu). Podané odvolání musí splňovat náležitosti dle ustanovení § 81 a § 82 správního řádu, dle ustanovení § 82, odst. (2) správního řádu bude podáno s potřebným počtem stejnopisů tak, aby jeden zůstal správnímu orgánu a aby každý účastník dostal jeden stejnopis.

Otisk úředního razítka

Ing. Miroslav Roubal
vedoucí odboru územního plánování a stavebního řádu
MěÚ Třeboň

Na vědomí:

1. Národní památkový ústav, územní odborné pracoviště, Senovážné náměstí 6, České Budějovice

MĚSTSKÝ ÚŘAD TŘEBOŇ	
Č. j.	
Dělo dne	27. 06. 2017
Počet listů	
Počítadlo	Právní příloha



POVĚŘENÍ

Společnost **T-Mobile Czech Republic a.s.**, se sídlem v Praze 4, Tomíčkova 2144/1, PSČ 148 00, IČ: 64949681 (dále jen „Společnost“), zastoupena představenstvem Společnosti, tímto **pověřuje** níže uvedenou zaměstnankyni:

aby za Společnost jednala, zastupovala ji, uzavírala nájemní a jiné smlouvy (zejména smlouvy o zřízení věcného břemene) k zajištění nemovitostí pro umístění, výstavbu nadzemních a podzemních komunikačních vedení veřejné komunikační sítě včetně jejich opěrných nebo vytyčovacích bodů, vnitřních komunikačních vedení a jiných staveb a instalaci elektronického komunikačního zařízení Společnosti jakožto podnikatele zajišťujícího veřejnou komunikační síť.

Na základě tohoto pověření je výše uvedená zaměstnankyně rovněž oprávněna uzavírat smlouvy, jejichž předmětem je právo Společnosti užívat vnitřní komunikační vedení či elektronická komunikační zařízení třetích osob.

Na základě tohoto pověření je výše uvedená zaměstnankyně oprávněna i k právním úkonům za Společnost vůči orgánům státní správy a samosprávy bez omezení, a to ve všech věcech týkajících se umístění, výstavby nadzemních a podzemních komunikačních vedení veřejné komunikační sítě včetně jejich opěrných nebo vytyčovacích bodů, vnitřních komunikačních vedení a jiných staveb a instalaci elektronického komunikačního zařízení Společnosti.

Pověřená zaměstnankyně však není oprávněna majetek Společnosti převádět.

V takto vymezeném rozsahu jedná pověřená zaměstnankyně po dobu pracovního poměru ve Společnosti samostatně, s výjimkou případů, u nichž tato plná moc výslovně požaduje společný podpis jiného zaměstnance Společnosti. Zaměstnankyně není oprávněna zmocnit ani jinak pověřit jinou osobu, aby místo ní jednala za Společnost.

Podpisování pověřené zaměstnankyně se děje tak, že k napsané nebo vytištěné obchodní firmě či otisku razítka připojí pověřená zaměstnankyně svůj podpis.

V Praze dne 23. června 2016

.....
Mark Klein
předseda představenstva

.....
Ralph Rentschler
místopředseda představenstva

Tuto plnou moc přijímám:

.....

