

# PROTOKOL O PROHLÍDCE VOZIDLA

Prohlídku zajišťuje Cebia, spo. s r.o., Vyskočilova 1461/2a, Praha 4

Číslo LS smlouvy: VER24-091

Technik: Jan Marval

Datum: 11.10.2024

Čas: 10:02

Číslo prohlídky: VER24-091

<b>PROVOZOVATEL</b>	<b>Plná moc</b>
Adresa:	Správa železnic
	Pernerova 2819/2a,
	130 00 Praha 3 - Žižkov

<b>MÍSTO PROVEDENÍ PROHLÍDKY</b>	
Adresa:	Car Aukce, spol. s r. o.
	K Raškovci 1360/V
	Kolín

<b>VOZIDLO</b>					
Tovární značka:	Škoda	Model:	Octavia		
Reg. značka:	4AR3276	Datum registrace:	20.04.2015	Barva:	Černá
Zjištěný stav Km:	170014	Obchodní název:			

VIN:	TMBLJ7NE4F0203408	oprava VIN:	
------	-------------------	-------------	--

<b>Kontroly:</b>			
Platnost STK	<input checked="" type="radio"/> ANO <input type="radio"/> NE	Chlad. kapalina	v normě
Datum STK	30.03.2025	Stav oleje	nedostatečný

<b>Doklady, klíče, výbava:</b>					
TP	<input checked="" type="radio"/> ANO <input type="radio"/> NE	Počet klíčů	2	Manuály	<input checked="" type="radio"/> ANO <input type="radio"/> NE
ORV	<input checked="" type="radio"/> ANO <input type="radio"/> NE	Povinná výbava	<input checked="" type="radio"/> ANO <input type="radio"/> NE	Stav paliva	3/4
Zelená karta	<input checked="" type="radio"/> ANO <input type="radio"/> NE	Dálniční známka	<input checked="" type="radio"/> ANO <input type="radio"/> NE		

<b>FOTODOKUMENTACE</b>	<b>KONTROLA LAKU - naměřené hodnoty (µm)</b>				
pohled čelo 1	zadní sedadla 2	Přední kapota:	112	PZ blatník:	1028
pohled čelo / Lbok 1	přední sedadla 2	LP Blatník:	103	PZ dveře:	224
pohled Lbok 1	přístrojová deska 1	LP dveře:	101	PP dveře:	99
pohled zád' / Lbok 1	tachometr 1	LZ dveře:	105	PP blatník:	108
pohled zád' 1	VIN ražené - detail 1	LZ blatník:	109	Střecha:	102
pohled zád' / Pbok 1	typový štítek - detail 1	Zadní kapota:	103		
pohled Pbok 1	VIN pod čelním sklem 1				
pohled čelo / Pbok 1	další (řazení, zapalování, výbava) 15				
zavazadlový prostor 1	TP, ORV 6				

## INTERIÉR A ZAVAZADLOVÝ PROSTOR

bez závad

běžné opotřebení

poškození

Foto poškození: 4

Poznámka

Poškozené LP, PP, LZ a PZ sedadlo (znečištění sedáků)

## ZPĚTNÁ ZRCÁTKA A VNĚJŠÍ DOPLŇKY

bez závad

běžné opotřebení

poškození

Foto poškození: 3

Poznámka

Poškozené L zpětné zrcátko (vrypy v zadním plast. krytu a směrovém blikáči)

## SKLA

bez závad

běžné opotřebení

poškození

Foto poškození: 0

Poznámka

**SVĚTLOMETY**

- bez závad
  - běžné opotřebení
  - poškození
- Foto poškození: 0

**Poznámka****PNEUMATIKY**

- bez závad
  - běžné opotřebení
  - poškození
- Foto poškození: 0

**Poznámka**

Zimní  
K vozidlu dodána sada letních pneumatik značky BestDrive, 225/40 R18 92Y (běžné opotřebení, cca. 7 mm)

	Značka	Rozměr	Dez. L	Dez. P
Přední	Continental	205/55 R16 91H	7	7
Zadní	Continental	205/55 R16 91H	7	7

**RÁFKY**

- bez závad
  - běžné opotřebení
  - poškození
- Foto poškození: 12

**Poznámka**

Ocelové  
Poškozený LP, LZ, PZ, PP disk (projevy koroze, odřenin a vrypy)  
K vozidlu dodána sada hliníkových disků (odřenin a vrypy)

**MASKA CHLADIČE A NÁRAZNÍKY**

- bez závad
  - běžné opotřebení
  - poškození
- Foto poškození: 9

**Poznámka**

Poškozený Z nárazník (vrypy u tažného zařízení), pošk. P nárazník (vrypy okolo PP mlhového světla a na středu ve spodní části)

**KAROSERIE A LAK**

- bez závad
  - běžné opotřebení
  - poškození
- Foto poškození: 5

**Poznámka**

Poškozená PZ ozdobný rám okna (utržené upevnění), pošk. PZ blatník (v minulosti oprava, vryp u hrany PZ dveří), polepy na LP, PP a Z 5. dveřích

**OSTATNÍ**

- bez závad
  - běžné opotřebení
  - poškození
- Foto poškození: 3

**Poznámka**

Oba klíče elektronicky i mechanicky funkční, vozidlo s navigací. Dálniční známka platná do 31.1.2025. Svítí hláška: pravidelný servis nyní. Hladina motorového oleje pod minimálním předepsaným množstvím. Poškozená izolace motoru a akumulátoru (trhliny). Zjištěná pošk. nebyla nahl. na pojišťovnu. Stav vozu odpovídá stáří a počtu najetých kilometrů. Vozidlo startuje.

Kontaktní email objednatele

Objednatel (Provozovatel)

Technik (Cebia, spol. s r.o.)

**PŘÍLOHA PROTOKOLU O PROHLÍDCE VOZIDLA**

Číslo LS smlouvy: VER24-091  
Datum: 11.10.2024

VIN: TMBLJ7NE4F0203408  
RZ: 4AR3276

**Seznam fotodokumentace**

pohled čelo



pohled čelo / Lbok



pohled Lbok



pohled zád' / Lbok



pohled zád'



pohled zád' / Pbok



pohled Pbok



pohled čelo / Pbok



zavazadlový prostor



zadní sedadla



zadní sedadla



přední sedadla



přední sedadla

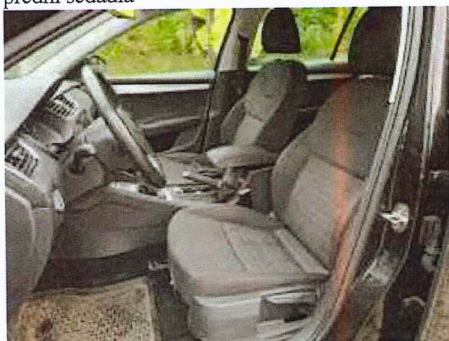

přístrojová deska



tachometr

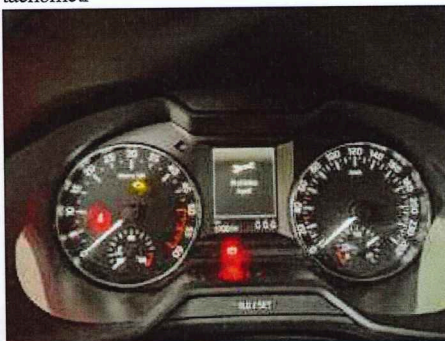

VIN ražené - detail



typový štítek - detail



VIN pod čelním sklem



další (řazení, zapalování, výbava)



další (řazení, zapalování, výbava)



další (řazení, zapalování, výbava)



další (řazení, zapalování, výbava)

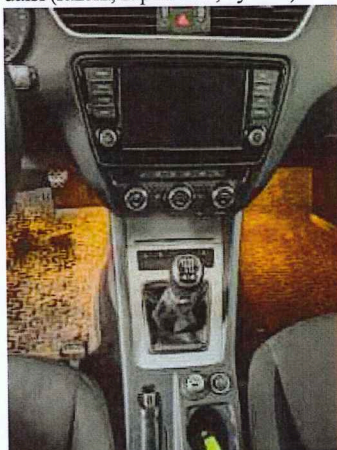

další (řazení, zapalování, výbava)



další (řazení, zapalování, výbava)

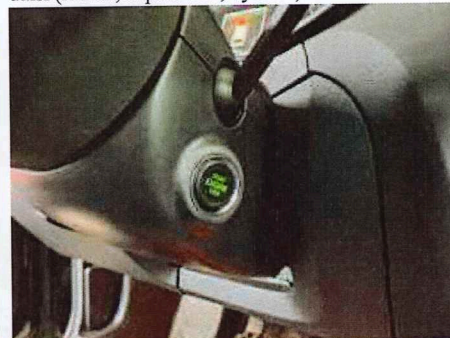

další (řazení, zapalování, výbava)



další (řazení, zapalování, výbava)



další (řazení, zapalování, výbava)

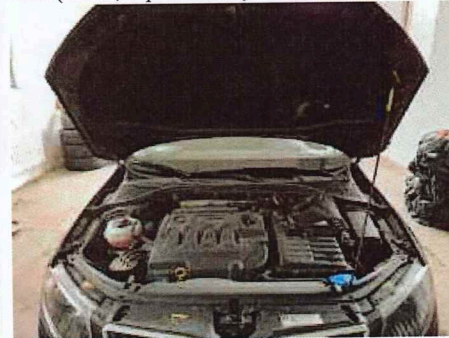

další (řazení, zapalování, výbava)

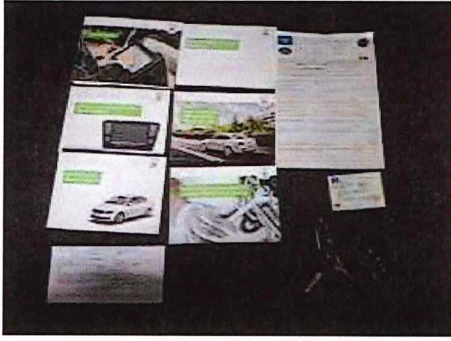

další (řazení, zapalování, výbava)

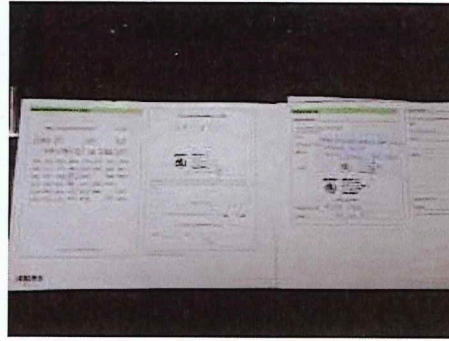

další (řazení, zapalování, výbava)



další (řazení, zapalování, výbava)

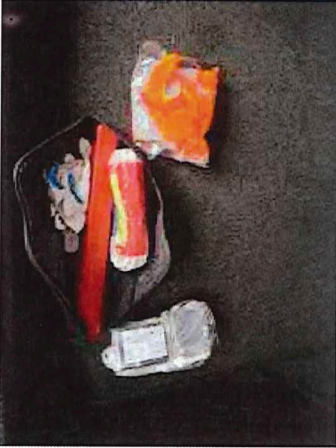

další (řazení, zapalování, výbava)

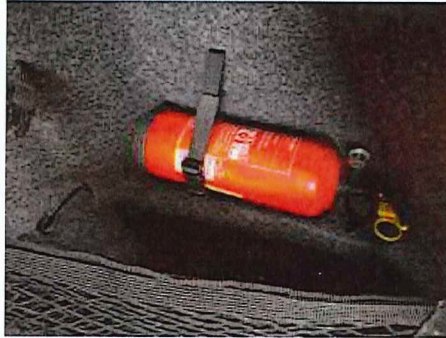

další (řazení, zapalování, výbava)



TP, ORV



TP, ORV

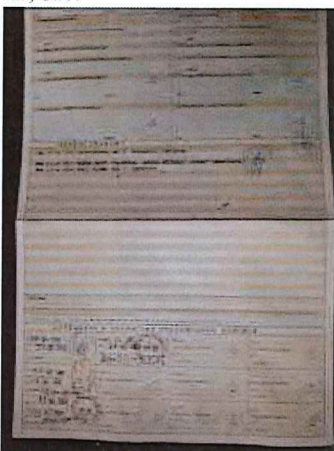

TP, ORV

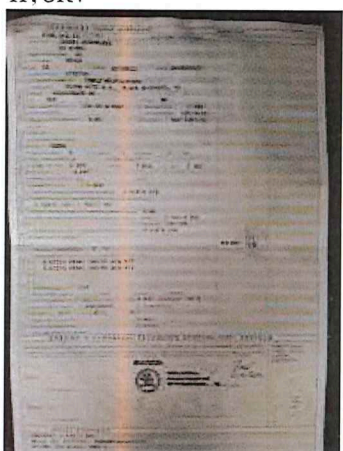

TP, ORV

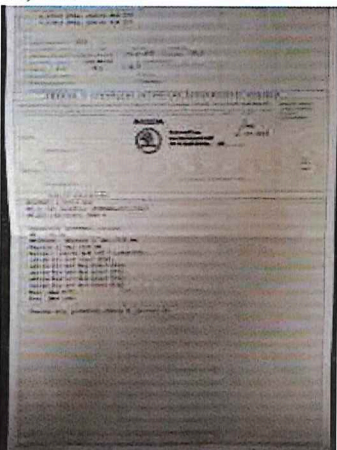

TP, ORV



TP, ORV

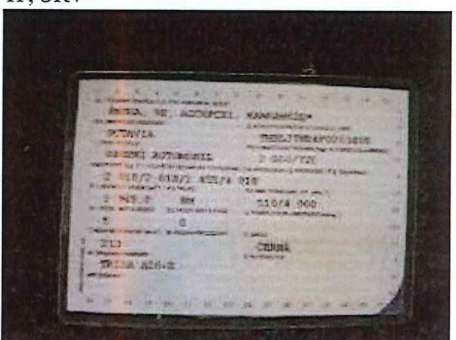

INTERIÉR A ZAVAZADLOVÝ PROSTOR

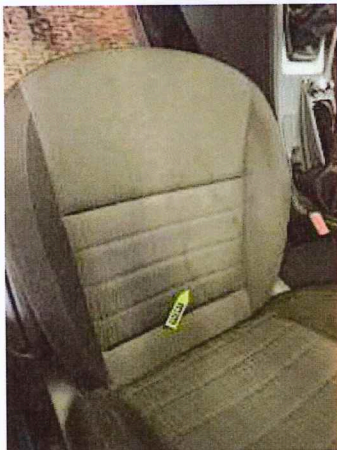

INTERIÉR A ZAVAZADLOVÝ PROSTOR

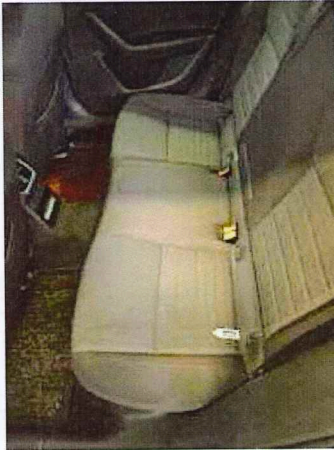

INTERIÉR A ZAVAZADLOVÝ PROSTOR

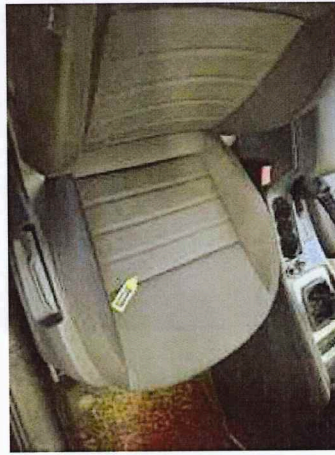

INTERIÉR A ZAVAZADLOVÝ PROSTOR



ZPĚTNÁ ZRCÁTKA A VNĚJŠÍ DOPLŇKY



ZPĚTNÁ ZRCÁTKA A VNĚJŠÍ DOPLŇKY

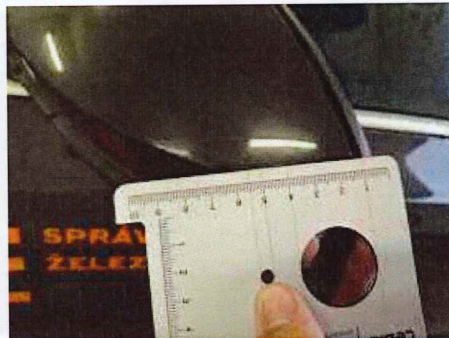

ZPĚTNÁ ZRCÁTKA A VNĚJŠÍ DOPLŇKY

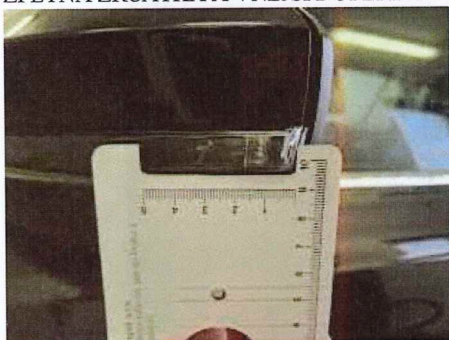

RÁFKY



RÁFKY



RÁFKY



RÁFKY



RÁFKY



RÁFKY



RÁFKY



RÁFKY



RÁFKY



RÁFKY



RÁFKY



RÁFKY



MASKA CHLADIČE A NÁRAZNÍKY



MASKA CHLADIČE A NÁRAZNÍKY



MASKA CHLADIČE A NÁRAZNÍKY



MASKA CHLADIČE A NÁRAZNÍKY



MASKA CHLADIČE A NÁRAZNÍKY



MASKA CHLADIČE A NÁRAZNÍKY

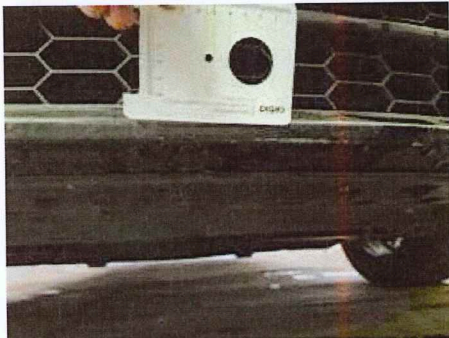

MASKA CHLADIČE A NÁRAZNÍKY

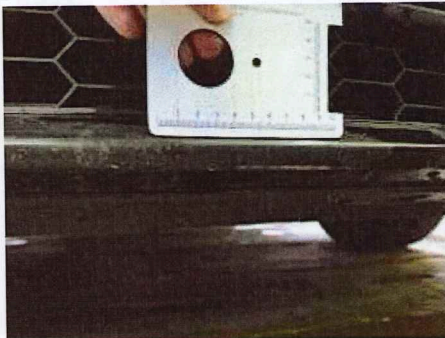

MASKA CHLADIČE A NÁRAZNÍKY



MASKA CHLADIČE A NÁRAZNÍKY



KAROSERIE A LAK



KAROSERIE A LAK



KAROSERIE A LAK

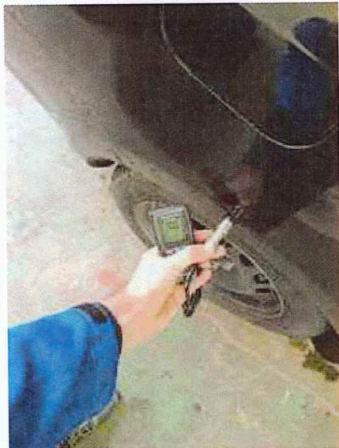

KAROSERIE A LAK



KAROSERIE A LAK

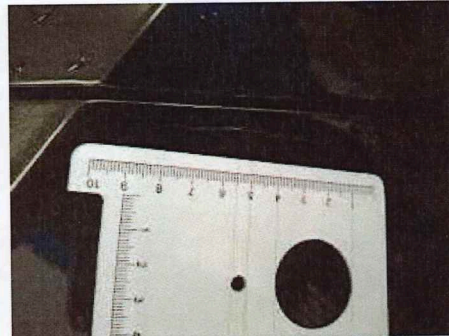

OSTATNÍ

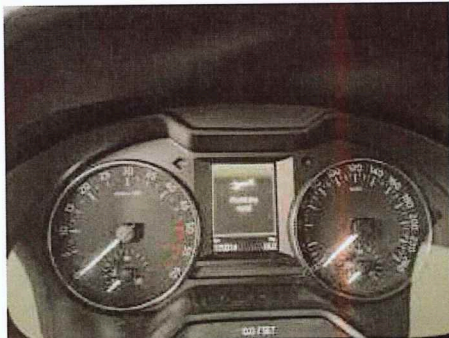

OSTATNÍ



OSTATNÍ



**Ověřovací doložka změny datového formátu dokumentu podle § 69a zákona č. 499/2004 Sb.**

**Doložka číslo:** 5271606

**Původní datový formát:** application/pdf

**UUID původní komponenty:** 15c50dcf-dc3e-4dff-8764-5b1fe1df61aa

**Jméno a příjmení osoby, která změnu formátu dokumentu provedla:**

System ERMS (zpracovatel dokumentu Jiří PROCHÁZKA)

**Subjekt, který změnu formátu provedl:** Správa železnic, státní organizace

**Datum vyhotovení ověřovací doložky:** 08.01.2025 11:05:05

**Hash komponenty:** 3fb9c58a606c7270face8db130a1f76cdc481482eb2755ddae143b29d1af3e97

**Hashovací funkce:** sha256Hex



e5ce594f-2090-4ff2-ba52-a68d7350e0e3