



# Dílčí smlouva

(Dále také jen objednávka)  
číslo **4570017493** k rámcové smlouvě **4400037411**

Strana: 1/3

## Kupující / Objednatel:

ČEZ, a. s.  
Duhová 2/1444  
Praha 4, PSČ 140 53  
**DIČ: CZ45274649**  
**IČ: 45274649**  
ČEZ, a. s., je zapsána v obchodním rejstříku vedeném  
Městským soudem v Praze, oddíl B, vložka 1581

## Prodávající / Zhotovitel / Poskytovatel:

Střední průmyslová škola a Vyšší odborná  
škola, Kladno, Jana Palacha 1840  
Jana Palacha 1840  
CZ-272 01 KLADNO-KLADNO  
DIČ:  
IČ: 61894419

## Dodací místo:

ČEZ, a. s.  
Duhová 1444/2  
CZ-140 53 Praha 4

**Platební podmínky:** PD30 - 30 dní od doručení faktury

## Adresa pro zaslání faktury:

Faktury zasílejte v elektronické podobě na e-mail: [podatelna@cez.cz](mailto:podatelna@cez.cz) nebo do datové schránky, a to v souladu s pravidly pro elektronické zasílání faktur uvedenými v platných obchodních podmínkách.

## Adresa pro korespondenci - nákupčí:

ČEZ, a.s.  
  
Duhová 425/1  
CZ-140 00 Praha 4

Mob.tel.:   
E-mail: 

**(Na výše uvedené kontaktní údaje z adresy pro korespondenci zašlete potvrzenou dílčí smlouvou!)**

## Příjemce plnění:

  
Duhová 425/1  
CZ-140 00 Praha 4

Telefon:  
Mob.tel.:   
E-mail: 

**Na faktuře kromě ostatních náležitostí vždy uvádějte číslo dílčí smlouvy/objednávky kupujícího nebo číslo autorizace. V případě, že se jedná o plátce DPH, musí faktura obsahovat náležitosti daňového dokladu podle Zákona o dani z přidané hodnoty 235/2004 Sb. v platném znění.**

**V případě, že číslo dílčí smlouvy/objednávky či autorizace bude nečitelné nebo chybně uvedené, není možné fakturu přijmout k proplacení bude Prodávajícímu/Zhotoviteli/Poskytovateli vrácena!**

Střední průmyslová škola a Vyšší odborná škola, Kladno, Jana Palacha 1840  
se sídlem: Jana Palacha 1840, 272 01 Kladno  
zastoupena: Ing. Miroslav Dundr, ředitel

## Předmět plnění:

V souladu s podmínkami Rámcové smlouvy č. 4400037411 u vás objednáme propagaci objednatele v rozsahu dle Přílohy č. 1 této Dílčí smlouvy.



# Dílčí smlouva

(Dále také jen objednávka)  
číslo 4570017493 k rámcové smlouvě 4400037411

Strana: 2/3

Smluvní strany berou na vědomí, že tato smlouva bude uveřejněna v registru smluv podle zákona č. 340/2015 Sb., o zvláštních podmínkách účinnosti některých smluv, uveřejňování těchto smluv a o registru smluv (zákon o registru smluv), ve znění pozdějších předpisů.

Pro účely uveřejnění v registru smluv smluvní strany navzájem prohlašují, že smlouva obsahuje obchodní tajemství, a to v určení smluvní ceny plnění.

ČEZ, a. s. zašle tuto smlouvu správci registru smluv k uveřejnění prostřednictvím registru smluv bez zbytečného odkladu, nejpozději však do 30 dnů od uzavření smlouvy.

## Termín plnění:

2. 1. - 15. 12. 2024

V případě podepsání protokolu o předání před ukončením termínu poskytování služeb Škola čestně prohlašuje, že plnění bude řádně poskytováno v souladu s touto dílčí smlouvou do konce její platnosti. V opačném případě má Škola povinnost informovat zástupce Skupiny ČEZ a poskytnout objednateli slevu ze smluvní ceny.

Smlouva nabývá platnosti dnem uzavření a účinnosti dnem jejího uveřejnění v registru smluv v souladu se zákonem o registru smluv.

Smluvní strany tímto prohlašují, že se ustanoveními uvedenými v této dílčí smlouvě řídí již ode dne 2. 1. 2024, kdy mezi nimi došlo k dohodě na jejím obsahu, a že svá vzájemná plnění poskytnutá do data nabytí platnosti této dílčí smlouvy považují za plnění poskytnutá dle dílčí smlouvy.

## Smluvní cena

Cena plnění max. 

Cena plnění zahrnuje veškeré náklady poskytovatele spojené s plněním.

Část sjednané smluvní ceny plnění ve výši  bude poskytovateli uhrazena na základě jím vystavené zálohové faktury po podpisu Dílčí smlouvy.

Zbývající část sjednané smluvní ceny plnění ve výši  bude objednatelem uhrazena na základě konečné faktury vystavené poskytovatelem do patnácti (15) kalendářních dnů po řádném splnění předmětu plnění této Dílčí smlouvy a jeho protokolárním převzetí, nejdříve však ke dni 15. 12. 2024.

Přílohou faktury bude Předávací protokol, doplněný dle pokynů v příloze této Dílčí smlouvy a podepsaný oběma smluvními stranami.

V konečné faktuře bude vyúčtována i poskytnutá záloha.

Faktura musí být vystavená elektronicky ve formátu, který je v souladu s evropským standardem elektronické faktury (podmínky a technická specifikace viz <https://www.cez.cz/isdoc>) nebo ve formátu PDF (ideálně "generované PDF/a" z důvodu archivace a minimalizace datových objemů), přičemž každý takto vystavený doklad bude s přílohou/přílohami tvořit jeden dokument. E-mailová adresa pro příjem PDF faktur je [podatelna@cez.cz](mailto:podatelna@cez.cz). Formát e-mailu se doporučuje textový ("Prostý text"), e-mail nesmí obsahovat přílohy, které nesouvisí s fakturou a ztěžují automatické zpracování (např. logo společnosti v těle e-mailu, jiný e-mail jako příloha apod.). Maximální velikost e-mailu je 10 MB, u větších zpráv významně narůstá pravděpodobnost nedoručení. Kvalifikovaný/zaručený elektronický podpis PDF faktury nebo e-mailu s PDF fakturou není



# Dílčí smlouva

(Dále také jen objednávka)  
číslo **4570017493** k rámcové smlouvě **4400037411**

Strana: 3/3

vyžadován. Škola může alternativně zaslat PDF fakturu do datové schránky ČEZ. Faktura se považuje za doručenou okamžikem doručení e-mailu do e-mailové schránky určené pro příjem faktur nebo okamžikem dodání datové zprávy do datové schránky ČEZ yqkcds6.

ČEZ je oprávněn vrátit Škole přede dnem splatnosti bez zaplacení fakturu, která nemá náležitosti dané touto smlouvou nebo vykazuje jiné závady. Důvody vrácení sdělí ČEZ Škole e-mailem s uvedením důvodu odmítnutí a se žádostí o vystavení faktury nové. ČEZ odmítnutí zasílá na prvním místě na e-mailovou adresu, ze které faktura přišla, popř. na jinou jemu známou kontaktní e-mailovou adresu Školy. V závislosti na povaze závady je Škola povinna fakturu včetně jejích příloh opravit nebo vyhotovit novou. Oprávněným vrácením faktury přestává běžet původní lhůta splatnosti faktury. Nová lhůta splatnosti v délce třiceti (30) kalendářních dnů začíná běžet ode dne doručení faktury doplněné, opravené nebo nově vyhotovené s příslušnými náležitostmi, splňujícími podmínky této smlouvy.

Na fakturách uvádějte číslo této Dílčí smlouvy.  
Nedílnou součástí této Dílčí smlouvy jsou tyto přílohy:  
Ceník  
Předávací protokol\_vzor

## Přílohy:

- Příloha č. 1. Předávací protokol SŠ - VZOR 2024.docx  
Predavaci protokol SS - VZOR 2024.docx  
SHA-256 bd880813:fea30722:add3beca:c1c65996:3a0064a2:c8237565:7e6e7600:ba865dcb
- Příloha č. 2. ČEZ\_ceník\_SŠ 2024 – SPŠ Kladno.xlsx  
CEZ\_cenik\_SS 2024 - SPS Kladno.xlsx  
SHA-256 086e880c:a63845c2:a4e394e3:af9e4b6f:51e53a5d:a6c8f48c:5d067a1c:9adb8874

Dne:  
**Kupující / objednatel:**

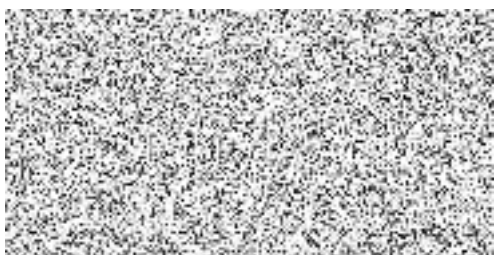

Dne:  
**Prodávající / zhotovitel / poskytovatel:**

Ing.  
**Miroslav  
Dundr**

Digitálně podepsal  
Ing. Miroslav  
Dundr  
Datum: 2025.01.06  
14:57:59 +01'00'

Zde je místo pro elektronický podpis

**ČEZ, a. s.**

Elektronicky podepsáno (čas v UTC): 2024.05.10 04:57:04 Z