

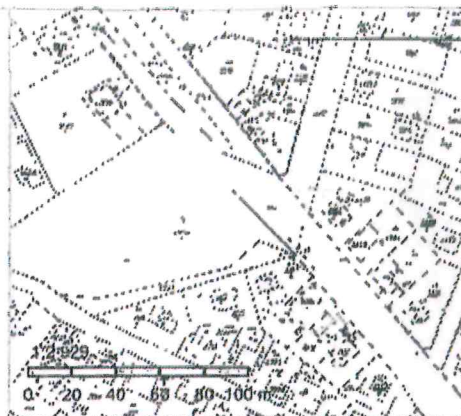

Křížení ulice SEMONICKÁ x JEŘICKÁ

Informace o pozemku

Parcelní číslo:	<u>3763</u>
Obec:	<u>Praha [554782]</u>
Katastrální území:	<u>Horní Počernice [643777]</u>
Číslo LV:	<u>2757</u>
Výměra [m ²]:	7681
Typ parcely:	Parcela katastru nemovitostí
Mapový list:	PRAHA,1-1/14
Určení výměry:	Graficky nebo v digitalizované mapě
Způsob využití:	ostatní komunikace
Druh pozemku:	ostatní plocha



Vlastníci, jiní oprávnění

Vlastnické právo	Podíl
HLAVNÍ MĚSTO PRAHA, Mariánské náměstí 2/2, Staré Město, 11000 Praha 1	
Svášená správa nemovitostí ve vlastnictví obce	Podíl
Městská část Praha 20, Jivanská 647/10, Horní Počernice, 19300 Praha 9	

Způsob ochrany nemovitosti

Nejsou evidovány žádné způsoby ochrany.

Seznam BPEJ

Parcela nemá evidované BPEJ.

Omezení vlastnického práva

Typ
Věcné břemeno (podle listiny)

Jiné zápisy

Nejsou evidovány žádné jiné zápisy.

Nemovitost je v územním obvodu, kde státní správu katastru nemovitostí ČR vykonává Katastrální úřad pro hlavní město Prahu, Katastrální pracoviště Praha

Zobrazené údaje mají informativní charakter. Platnost k 07.12.2015 12:00:00.



KLÍŽEM! ULICE VE ZLÍBKU X TŘEBEŠOVSKÁ!

Informace o pozemku

Parcelní číslo:	<u>3926/2</u>
Obec:	<u>Praha [554782]/2</u>
Katastrální území:	<u>Horní Počernice [643777]</u>
Číslo LV:	<u>2757</u>
Výměra [m ²]:	1235
Typ parcely:	Parcela katastru nemovitostí
Mapový list:	PRAHA, 1-0/44
Určení výměry:	Graficky nebo v digitalizované mapě
Způsob využití:	ostatní komunikace
Druh pozemku:	ostatní plocha

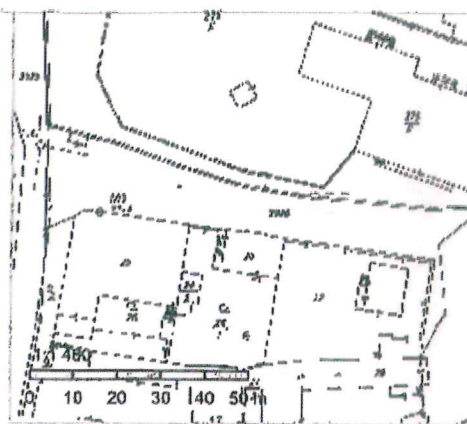

Vlastníci, jiní oprávnění

Vlastnické právo	Podíl
HLAVNÍ MĚSTO PRAHA, Mariánské náměstí 2/2, Staré Město, 11000 Praha 1	
Svěřená správa nemovitostí za vlastníky obce	Podíl
Městská část Praha 20, Jivanská 647/10, Horní Počernice, 19300 Praha 9	

Způsob ochrany nemovitosti

Nejsou evidovány žádné způsoby ochrany.

Seznam BPEJ

Parcela nemá evidované BPEJ.

Omezení vlastnického práva

Typ
Věcné břemeno (podle listiny)

Jiné zápisy

Nejsou evidovány žádné jiné zápisy.

Nemovitost je v územním obvodu, kde státní správu katastru nemovitostí ČR vykonává Katastrální úřad pro hlavní město Prahu, Katastrální pracoviště Praha/2

Zobrazené údaje mají informativní charakter. Platnost k 07.12.2015 12:00:00.

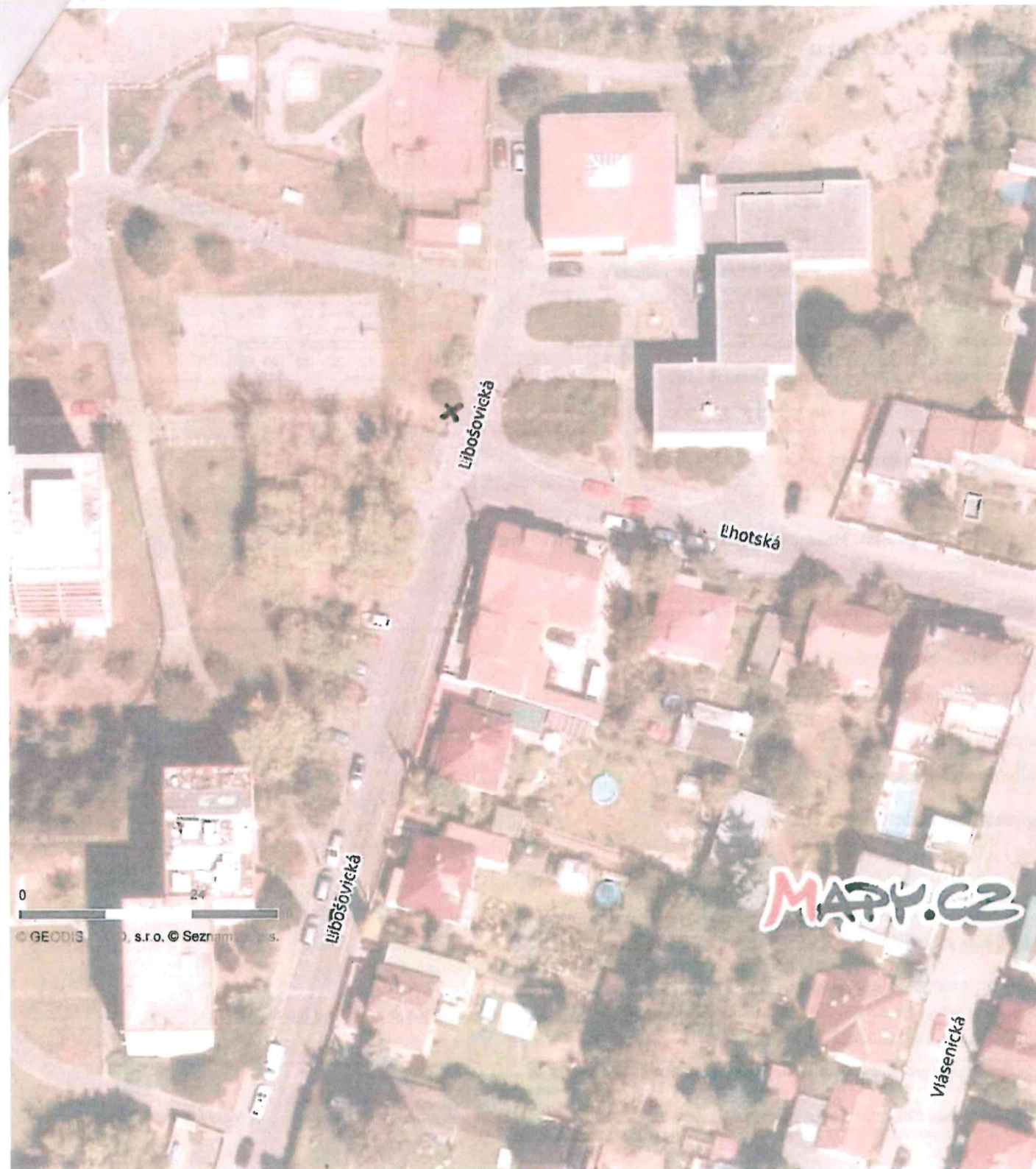

LIBOŠOVICKÁ ULICE (KLEČ) u LÉKÁRNY

Informace o pozemku

Parcelní číslo:	<u>2198/74</u>
Obec:	<u>Praha [554782]</u>
Katastrální území:	<u>Horní Počernice [643777]</u>
Číslo LV:	<u>2757</u>
Výměra [m ²]:	1149
Typ parcely:	Parcela katastru nemovitostí
Mapový list:	PRAHA,1-1/11
Určení výměry:	Ze souřadnic v S-JTSK
Způsob využití:	zeleň
Druh pozemku:	ostatní plocha

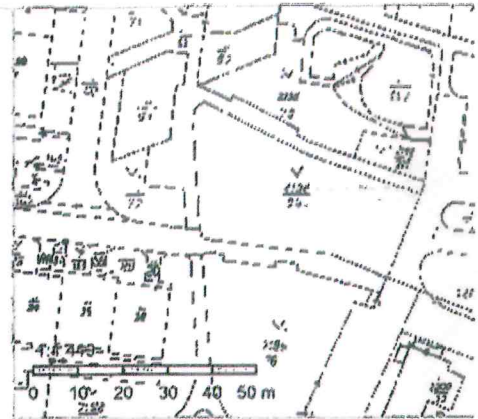

Vlastníci, jiní oprávnění

Vlastnické právo	Pořít
HLAVNÍ MĚSTO PRAHA, Mariánské náměstí 2/2, Staré Město, 11000 Praha 1	
Státní správa nemovitostí v územní části obce	Pořít
Městská část Praha 20, Jivanská 647/10, Horní Počernice, 19300 Praha 9	

Způsob ochrany nemovitosti

Nejsou evidovány žádné způsoby ochrany.

Seznam BPEJ

Parcela nemá evidované BPEJ.

Omezení vlastnického práva

Nejsou evidována žádná omezení.

Jiné zápisy

Nejsou evidovány žádné jiné zápisy.

Nemovitost je v územním obvodu, kde státní správu katastru nemovitostí ČR vykonává Katastrální úřad pro hlavní město Prahu, Katastrální pracoviště Praha

Zobrazené údaje mají informativní charakter. Platnost k 07.12.2015 10:00:00.

© 2004 - 2015 Český úřad zeměměřičký a katastrální, Pod sídlištěm 1800/9, Kobylisy, 18211 Praha 8
Podání určená katastrálními úřady a pracovišti zaslejte přímo na jejich e-mail adresu.

Verze aplikace: 5.3.0 build 0



4 v
Křížem ul. Studnická x Božánovská

Informace o pozemku

Parcelní číslo:	<u>2145/96</u>
Obec:	<u>Praha [554782]</u>
Katastrální území:	<u>Horní Počernice [643777]</u>
Číslo LV:	<u>2757</u>
Výměra [m ²]:	3494
Typ parcely:	Parcela katastru nemovitostí
Mapový list:	PRAHA, 1-1/11
Určení výměry:	Ze souřadnic v S-JTSK
Způsob využití:	ostatní komunikace
Druh pozemku:	ostatní plocha



Vlastníci, jiní oprávnění

Vlastnické právo	Podíl
HLAVNÍ MĚSTO PRAHA, Mariánské náměstí 2/2, Staré Město, 11000 Praha 1	
Svázeně správa nemovitostí v katastrální obci	Podíl
Městská část Praha 20, Jivanské 647/10, Horní Počernice, 19300 Praha 9	

Způsob ochrany nemovitosti

Nejsou evidovány žádné způsoby ochrany.

Seznam BPEJ

Parcela nemá evidované BPEJ.

Omezení vlastnického práva

Typ
Věcné břemeno (podle listiny)

Jiné zápisy

Nejsou evidovány žádné jiné zápisy.

Nemovitost je v územním obvodu, kde státní správu katastru nemovitostí ČR vykonává Katastrální úřad pro hlavní město Prahu, Katastrální pracoviště Praha

Zobrazené údaje mají informativní charakter. Platnost k 07.12.2015 10:00:00.

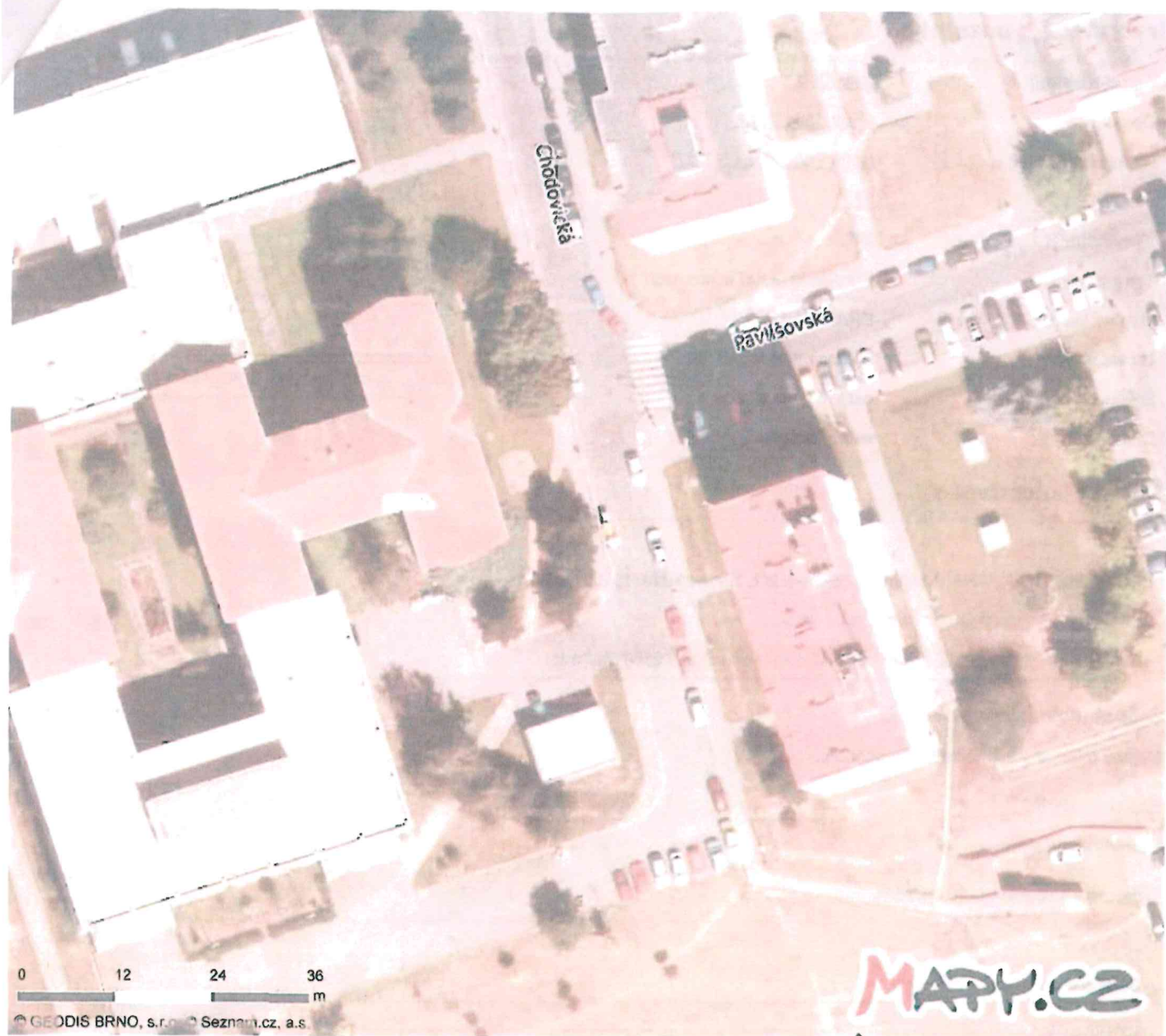

PAVLIŠOVSKÁ ULICE U BYHNARIA

Informace o pozemku

Parcelní číslo:	786/97
Obec:	Praha [5547821]
Katastrální území:	Horní Počernice [643777]
Číslo LV:	2757
Výměra [m ²]:	376
Typ parcely:	Parcela katastru nemovitostí
Mapový list:	PRAHA,1-1/21
Určení výměry:	Graficky nebo v digitalizované mapě
Způsob využití:	ostatní komunikace
Druh pozemku:	ostatní plocha

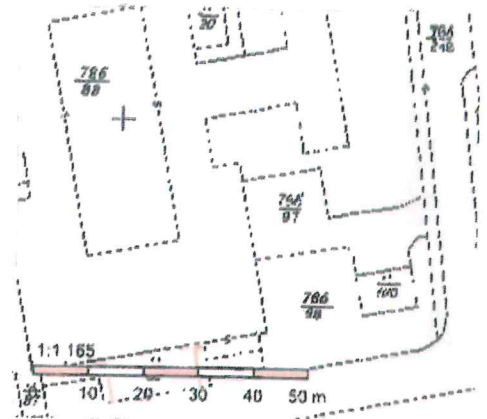

Vlastníci, jiní oprávnění

HLAVNÍ MĚSTO PRAHA

HLAVNÍ MĚSTO PRAHA, Mariánské náměstí 2/2, Staré Město, 11000 Praha 1

Městská část Praha 20, Jivanská 647/10, Horní Počernice, 19300 Praha 9

Způsob ochrany nemovitosti

Nejsou evidovány žádné způsoby ochrany.

Seznam BPEJ

Parcela nemá evidované BPEJ.

Omezení vlastnického práva

Nejsou evidována žádná omezení.

Jiné zápisy

Nejsou evidovány žádné jiné zápisy.

Nemovitost je v územním obvodu, kde státní správu katastru nemovitostí ČR vykonává [Katastrální úřad pro hlavní město Prahu, Katastrální pracoviště Praha](#).

Zobrazené údaje mají informativní charakter. Platnost k 07.12.2015 10:00:00.

© 2004 - 2015 [Český úřad zeměměřičský a katastrální](#). Pod sídlem 12009, Koryta, 18211 Praha 8.
Podání určená katastrálními úřady a pracovišti zaslejte přímo na [jejich e-mail adresách](#).

Verze aplikace: 5.3.0 build 0



MEZILEŠÍ - POKKOVISŤE U PENNY

Informace o pozemku

Parcelní číslo:	<u>2196/1</u>
Obec:	<u>Praha [554782]</u>
Katastrální území:	<u>Horní Počernice [643777]</u>
Číslo LV:	<u>2757</u>
Výměra [m ²]:	4643
Typ parcely:	Parcela katastru nemovitostí
Mapový list:	PRAHA, 1-0/33
Určení výměry:	Graficky nebo v digitalizované mapě
Způsob využití:	ostatní komunikace
Druh pozemku:	ostatní plocha

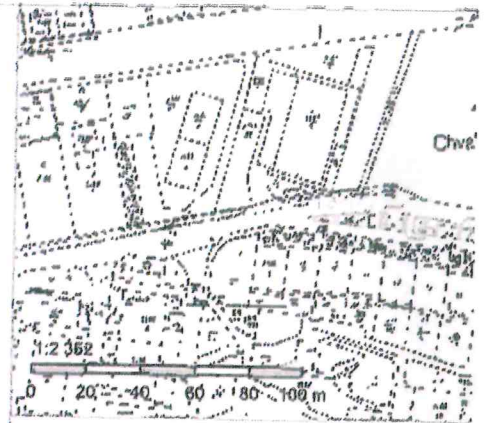

Vlastníci, jiná oprávnění

Vlastnické právo	Podíl
HLAVNÍ MĚSTO PRAHA, Mariánské náměstí 2/2, Staré Město, 11000 Praha 1	
Svěřená správa nemovitostí v.o. vlastnické obce	Podíl
Městská část Praha 20, Jivanská 647/10, Horní Počernice, 19300 Praha 9	

Způsob ochrany nemovitosti

Nejsou evidovány žádné způsoby ochrany.

Seznam BPEJ

Parcela nemá evidované BPEJ.

Omezení vlastnického práva

Typ
Věcné břemeno (podle listiny)

Jiné zápisy

Nejsou evidovány žádné jiné zápisy.

Nemovitost je v územním obvodu, kde státní správu katastru nemovitostí ČR vykonává Katastrální úřad pro hlavní město Prahu, Katastrální pracoviště Praha

Zobrazené údaje mají informativní charakter. Platnost k 03.12.2015 12:00:00.



KLIČENÍ Ulice ve Žlábku + ŠKOLA

Informace o pozemku

Parcelní číslo:	4135/22
Obec:	Praha [554782]
Katastrální území:	Horní Počernice [643777]
Číslo LV:	2757
Výměra [m ²]:	460
Typ parcely:	Parcela katastru nemovitostí
Mapový list:	PRAHA, 1-1/2
Určení výměry:	Ze souřadnic v S-JTSK
Způsob využití:	jiná plocha
Druh pozemku:	ostatní plocha

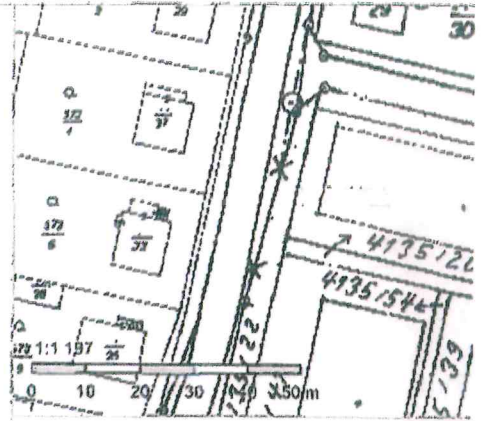

Vlastníci, jiní oprávnění

Vlastnické právo	Podíl
HLAVNÍ MĚSTO PRAHA, Mariánské náměstí 2/2, Staré Město, 11000 Praha 1	
Suverénní správa nemovitostí na území města obce	Podíl
Městská část Praha 20, Jivanská 647/10, Horní Počernice, 19300 Praha 9	

Způsob ochrany nemovitosti

Nejsou evidovány žádné způsoby ochrany.

Seznam BPEJ

Parcela nemá evidované BPEJ.

Omezení vlastnického práva

Typ
Věcné břemeno (podle listiny)

Jiné zápisy

Nejsou evidovány žádné jiné zápisy.

Nemovitost je v územním obvodu, kde státní správu katastru nemovitostí ČR vykonává [Katastrální úřad pro hlavní město Prahu, Katastrální pracoviště Praha](#).

Zobrazené údaje mají informativní charakter. Platnost k 04.12.2015 08:00:00.

© 2004 - 2015 [Český úřad zeměměřičský a katastrální](#), Pod sídlištěm 1800/9, Kobylisy, 18211 Praha 8
Podání určená katastrálními úřady a pracovišti zasílejte přímo na [jejich e-mail adresu](#).

Verze aplikace: 5.3.0 build 0



VOJICKÁ ULICE (PARKOVIŠTĚ u č.p. 1084/24)

Informace o pozemku

Parcelní číslo:	2498/76
Obec:	Praha [554782]
Katastrální území:	Horní Počernice [643777]
Číslo LV:	2757
Výměra [m ²]:	1003
Typ parcely:	Parcela katastru nemovitostí
Mapový list:	PRAHA, 1-1/11
Určení výměry:	Graficky nebo v digitalizované mapě
Způsob využití:	ostatní komunikace
Druh pozemku:	ostatní plocha

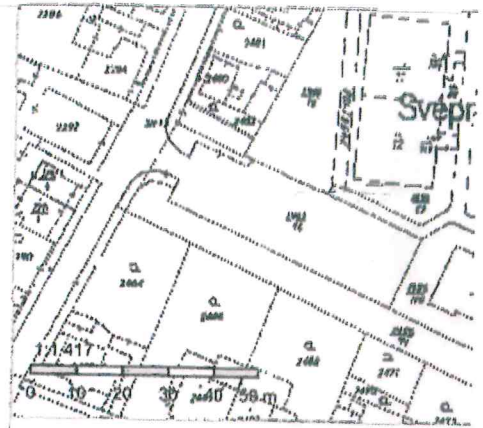

Vlastníci, jiní oprávnění

Vlastnické právo	Podíl
HLAVNÍ MĚSTO PRAHA, Mariánské náměstí 2/2, Staré Město, 11000 Praha 1	
Světelná správa nemovitostí na vlastnické části	Podíl
Městská část Praha 20, Jivanská 647/10, Horní Počernice, 19300 Praha 9	

Způsob ochrany nemovitostí

Nejsou evidovány žádné způsoby ochrany.

Seznam BPEJ

Parcela nemá evidované BPEJ.

Omezení vlastnického práva

Nejsou evidována žádná omezení.

Jiné zápisy

Nejsou evidovány žádné jiné zápisy.

Nemovitost je v územním obvodu, kde státní správu katastru nemovitostí ČR vykonává [Katastrální úřad pro hlavní město Prahu, Katastrální pracoviště Praha](#).

Zobrazené údaje mají informativní charakter. Platnost k 04.12.2015 10:00:00.



Křížem ulic Harcovská a Rašínská
u č.p. 1555/12

Informace o pozemku

Parcelní číslo:	<u>3733</u>
Obec:	<u>Praha [554782]</u>
Katastrální území:	<u>Horní Počernice [643777]</u>
Číslo LV:	<u>2757</u>
Výměra [m ²]:	2604
Typ parcely:	Parcela katastru nemovitostí
Mapový list:	PRAHA, 1-1/32
Určení výměry:	Graficky nebo v digitalizované mapě
Způsob využití:	ostatní komunikace
Druh pozemku:	ostatní plocha

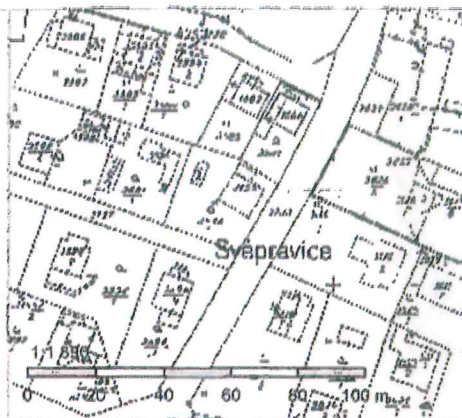

Vlastníci, jiní oprávnění

Vlastnické právo	Podíl
HLAVNÍ MĚSTO PRAHA, Mariánské náměstí 2/2, Staré Město, 11000 Praha 1	
Svěřena správa nemovitostí ve vlastnictví obce	Podíl
Městská část Praha 20, Jivanská 647/10, Horní Počernice, 19300 Praha 9	

Způsob ochrany nemovitostí

Nejsou evidovány žádné způsoby ochrany.

Seznam BPEJ

Parcela nemá evidované BPEJ.

Omezení vlastnického práva

Nejsou evidována žádná omezení.

Jiné zápisy

Nejsou evidovány žádné jiné zápisy.

Nemovitost je v územním obvodu, kde státní správu katastru nemovitostí ČR vykonává Katastrální úřad pro hlavní město Prahu, Katastrální pracoviště Praha.

Zobrazené údaje mají informativní charakter. Platnost k 07.12.2015 12:00:00.

© 2004 - 2015 Český úřad zeměměřičský a katastrální, Pod sídlištěm 1800/9, Kobylisy, 18211 Praha 8
Podání určená katastrálními úřady a pracovišti zaslejte přímo na jejich e-mail adresu.

Verze aplikace: 5.3.0 build 0



MARKUPOVA ULICE (u č.p. 3/2591)

Informace o pozemku

Parcelní číslo:	4238/2
Obec:	Praha [554782]2
Katastrální území:	Horní Počernice [643777]
Číslo LV:	2757
Výměra [m ²]:	303
Typ parcely:	Parcela katastru nemovitostí
Mapový list:	PRAHA,1-1/2
Určení výměry:	Graficky nebo v digitalizované mapě
Způsob využití:	ostatní komunikace
Druh pozemku:	ostatní plocha

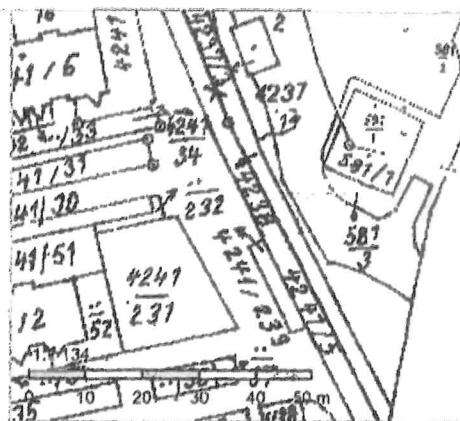

Vlastníci, jiní oprávnění

Vlastnické právo	Podíl
HLAVNÍ MĚSTO PRAHA, Mariánské náměstí 2/2, Staré Město, 11000 Praha 1	
Sváření oprávnění ve vlastnictví obce	Podíl
Městská část Praha 20, Jivanská 647/10, Horní Počernice, 19300 Praha 9	

Způsob ochrany nemovitosti

Nejsou evidovány žádné způsoby ochrany.

Seznam BPEJ

Parcela nemá evidované BPEJ.

Omezení vlastnického práva

Typ
Věcné břemeno (podle listiny)

Jiné zápisy

Nejsou evidovány žádné jiné zápisy.

Nemovitost je v územním obvodu, kde státní správu katastru nemovitostí ČR vykonává Katastrální úřad pro hlavní město Prahu, Katastrální pracoviště Praha2

Zobrazené údaje mají informativní charakter. Platnost k 07.12.2015 12:00:00.

© 2004 - 2015 Český úřad zeměměřičský a katastrální, Pod sídlištěm 1800/9, Kobylisy, 18211 Praha 8
Podání určená katastrálními úřadům a pracovištím zaslejte přímo na jejich e-mail adresu.

Verze aplikace: 5.3.0 build 0