

Čj. 20124/09 3

Pozemkový fond České republiky

Sídlo: Husinecká 1024/11a, 130 00 Praha 3

zastoupený Ivanou Mekoňovou, vedoucí ÚP v Chomutově

adresa : Školní 5336, 430 01 Chomutov

IČ: 45797072

DIČ: CZ45797072

Zapsán v obchodním rejstříku vedeném Městským soudem v Praze, odd. A, vložka 6664

Bankovní spojení: GE Money Bank a.s. Chomutov,

číslo účtu: 1105406-714/0600

(dále jen "pronajímatel")

- na straně jedné -

a

Bošina Hynek, r.č.: 71 bytem **Křimov**

(dále jen "nájemce")

- na straně druhé -

uzavírají tento ..

**dodatek č. 1
k nájemní smlouvě č. 184N05/42**

Čl. I

Smluvní strany uzavřely dne 8.6.2005 nájemní smlouvu č. 184N05/42 (dále jen "smlouva").

Čl. II

Na základě smlouvy je nájemce povinen platit pronajímateli roční nájemné ve výši 18 595,- Kč (slovy: osmnáct tisíc pětset devadesát pět korun českých).

Čl. III

Smluvní strany se dohodly na tom, že nájemné specifikované v čl. II tohoto dodatku bude zvýšeno z důvodu nového pronájmu na částku 19 027,- Kč (slovy: devatenáct tisíc dvacet sedm korun českých).

obec	kat. území	druh evidence	parcela č.	výměra	druh pozemku
Křimov	Křimov	KN	91	0,0125 ha	zast.plocha zbořeniště
Křimov	Křimov	KN	148	0,0057 ha	zast.plocha IDMaj.100342

Celkem pronajímaná výměra 0,0182 ha.

Celková výměra pronajatých pozemků činí 0,5429 ha

K 1.10.2009 tj. nejbližší následující datum splatnosti je nájemce povinen zaplatit částku 18 990 ,- Kč (slovy: osmnáct tisíc devět set devadesát korun českých).

Čl. IV

Tento dodatek nabývá platnosti a účinnosti dnem podpisu oběma smluvními stranami.

Čl. V

Tento dodatek je vyhotoven ve čtyřech stejnopisech, z nichž každý má platnost originálu. Jeden stejnopis přebírá nájemce a ostatní jsou určeny pro pronajímatele.

Čl. VI

Smluvní strany po přečtení tohoto dodatku prohlašují, že s jeho obsahem souhlasí a že je shodným projevem jejich vážné a svobodné vůle, a na důkaz toho připojují své podpisy.

V Chomutově dne 1.11.2009



Pozemkový fond České republiky
Ivana Mekoňová, vedoucí
územního pracoviště Chomutov
pronajímatel

Bošiša Hynek
nájemce

Za správnost: Hasíková Vlasta



Účty za dodatek pro nájemní smlouvu č. 184N05/42

Datum tisku: 26.10.2009 Spočítáno ke dni: 1.10.2010

Kmen	/	Díl	Skupina	Výměra	Datum vydání	Počet dní	Částka
1.7.2005							
Křimov							
14	1		2	708		365	354,00 Kč
14	2		2	437		365	218,50 Kč
102	0		1	3 467		365	3 467,00 Kč
153	0		1	635		365	635,00 Kč
				5 247			4 674,50 Kč
1.11.2009							
Křimov							
91	0		1	125		334	114,38 Kč
148	0		1	57		334	52,16 Kč
				182			166,54 Kč
				5 429			4 841,04 Kč
CELKEM:				5 429			4 841,00 Kč

NÁJEM BUDOV 365 DNI + 13 920,-
 NÁJEM MOST. VÁHA 334 DNI + 229,-

 CELKEM 18 990,-



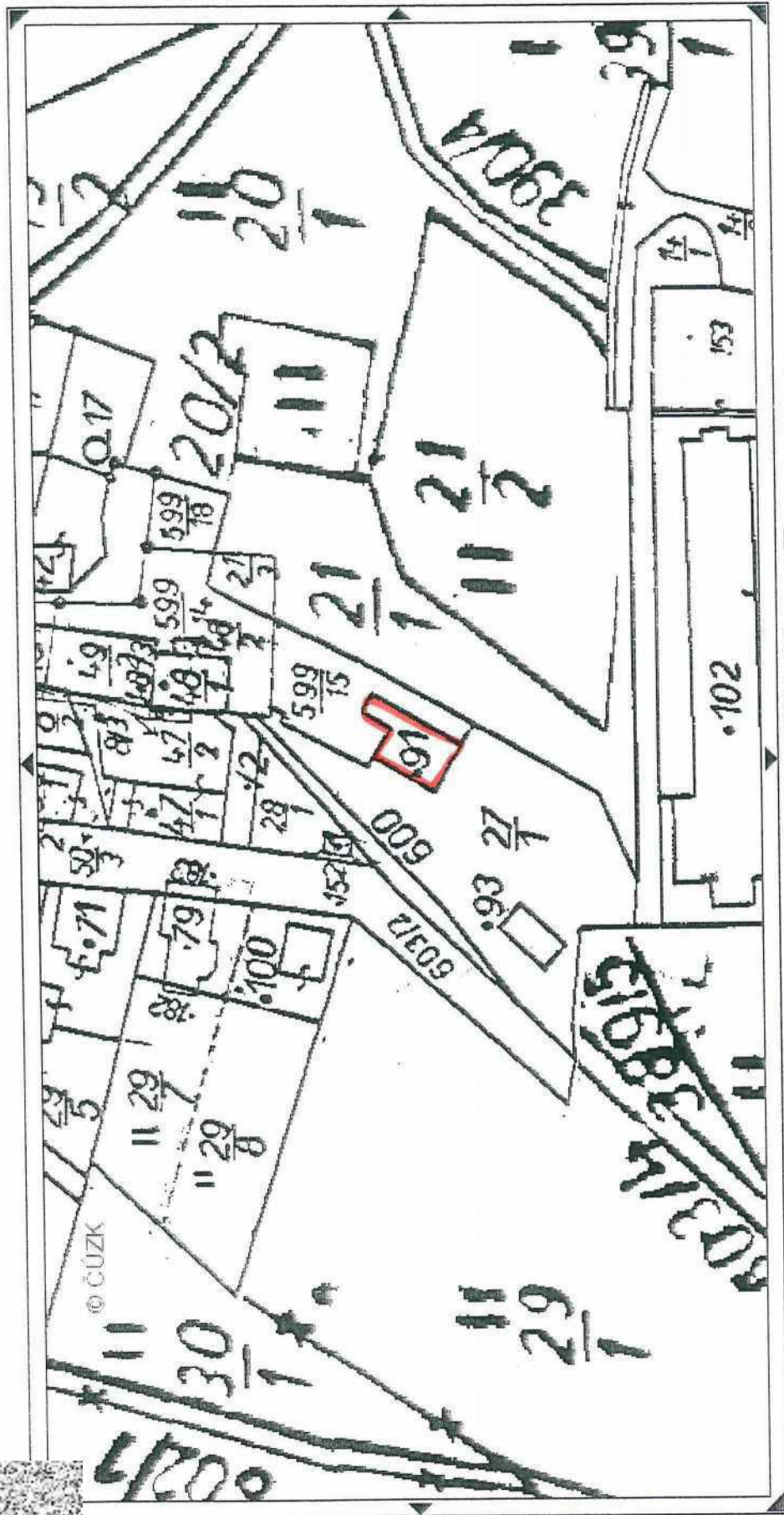

VX=815418 987848 ortofoto pozemkový katastr
přiblížení území. def. body parcel def. body budov

1:738

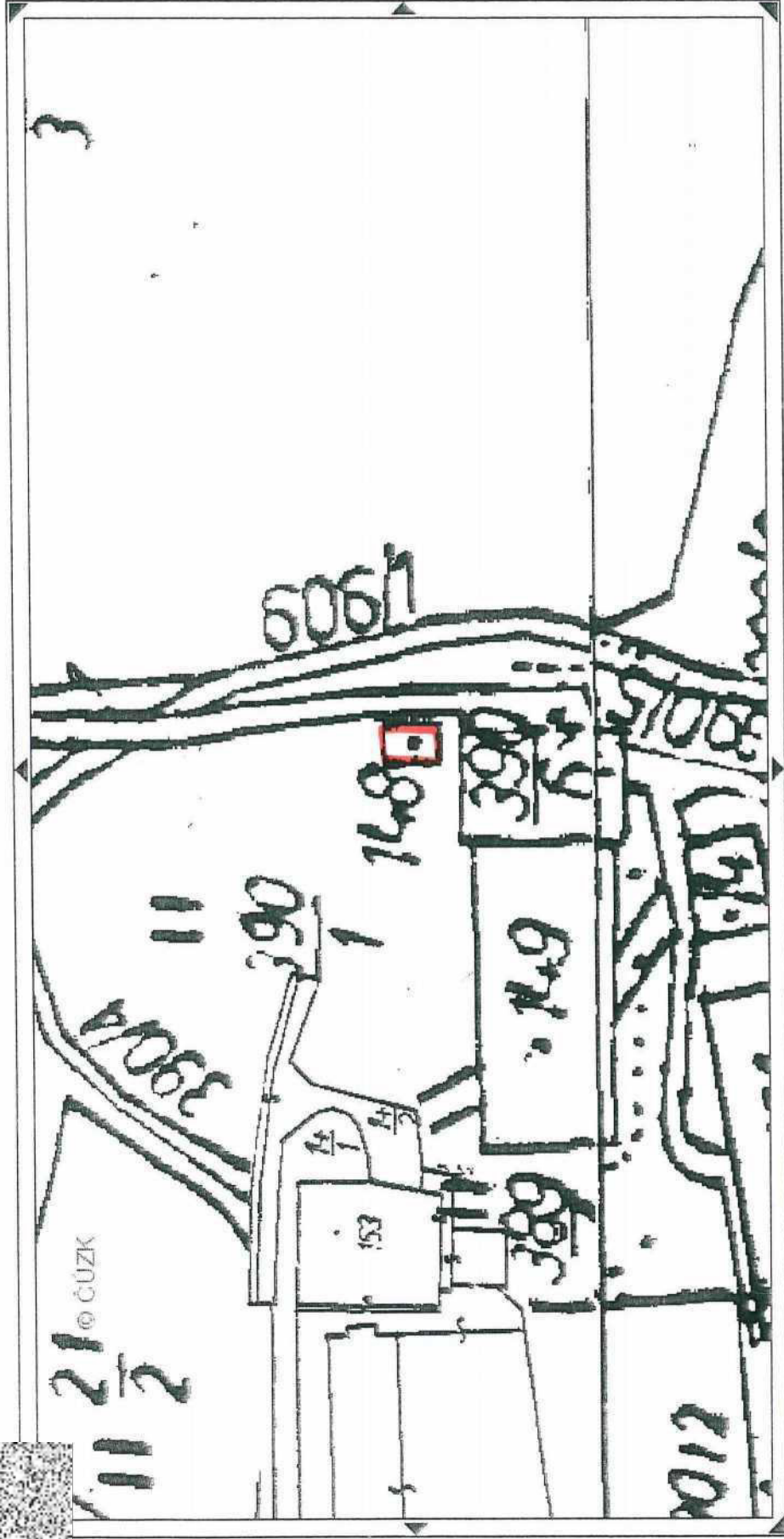

YX=815271_987908 ortofoto pozemkový katastr
Přiblížení území. def. body parcel def. body budov

1:738

Príloha k nájemní smlouvě č. 184N05/42

Bošina Hynek

Variabilní symbol: 18410542

Uzavřeno: 8.6.2005

Roční nájem:

Nebovazy

Datum tisku: 26.10.2009

Účinná od: 1.7.2005

4 856 Kč

oznámk	Kmen	/	Díl	Skup.	Kultura	Číslo LV	Cena za ha	Výměra	%	Nájem	
Křimov											
komunikace ID M	14	1	0	2	14	10 002	500 000	708	1,0	354,00	
komunikace ID M	14	2	0	2	14	10 002	500 000	437	1,0	218,50	
	91	0	0	1	13	10 002	1 000 000	125	1,0	125,00	
kravín ID Maj 142	102	0	0	1	13	10 002	1 000 000	3 467	1,0	3 467,00	
IDMaj.100342	148	0	0	1	13	10 002	1 000 000	57	1,0	57,00	
hnojiště-jímka ID	153	0	0	1	13	10 002	1 000 000	635	1,0	635,00	
							485 650,00 Kč	5 429		4 856,50 Kč	
CELKEM:							485 650,00 Kč	5 429			4 857 Kč

NAJEM BUDOVY

14 740,-

CELKEM

19 027,-

