

**DODATEK Č. 6**  
**ke smlouvě o poskytování služeb č. 161/2010 uzavřené**  
**dne 22. 12. 2010**

**Smluvní strany**

ZÁCHRANNÝ ÚTVAR HZS ČR			
2013	20-108 -3/2012	S	N
ROK	ČÍSLO SMLOUVY	DRUH SMLOUVY	DOBA PLNĚNÍ

**Česká republika – Záchranný útvar HZS ČR**

Opavská 29, Hlučín

Zastoupený: plk. R. R. velitelem útvaru

Osoba s právem podepisování smluv:

plk. H. H. zástupce velitele pro ekonomiku

IČ: [REDACTED]

DIČ: není plátce

Bankovní spojení: Č. C. [REDACTED]

Číslo účtu: [REDACTED]

Osoba oprávněná k obchodnímu jednání: V. S. [REDACTED]

Osoba oprávněná k technickému jednání: V. S. [REDACTED]

Tel. [REDACTED]

(dále jen „objednatel“)

a

M. P. a.s.

Sídlem: Průběžná 1940/3, H. K.

Provozovna: Markvartovická 1148, Hlučín

Zastoupená: M. K. ředitelem a.s.

Osoby oprávněné k podpisu smlouvy: Z. T. obchodní náměstek divize Morava

Ing. Vladimír Podhorský, oblastní manažer

IČ: [REDACTED]

DIČ: CZ [REDACTED]

Bankovní spojení: O. H. K. [REDACTED]

Číslo účtu: [REDACTED]

Zápis v obchodním rejstříku u KS v H. K. oddíl B, vložka 389

Osoba oprávněná k technickému jednání: P. K. obchodní zástupce

Tel: [REDACTED]

Fax: [REDACTED]

Email: [REDACTED]

(dále jen „poskytovatel“)

sjednávají tento Dodatek č. 6 ke smlouvě o poskytování služeb č. 161/2010 uzavřené dne 22. 12. 2010 (dále jen „Smlouva“).

A)

1. Smluvní strany upravují znění Přílohy č. 1 Smlouvy, která tvoří nedílnou součást Smlouvy.
2. Nové znění Přílohy č. 1 Smlouvy, které v plném rozsahu nahrazuje předchozí znění Přílohy č. 1 Smlouvy, je přiloženo k tomuto Dodatku č. 6, přičemž sestává ze tří listů a je opatřeno podpisy oprávněných zástupců smluvních stran s doplněním data, které odpovídá datu podpisu tohoto Dodatku č. 6 jednotlivou smluvní stranou.





B)

1. Ostatní ujednání Smlouvy zůstávají beze změn, přičemž úprava obsažená ve Smlouvě se přiměřeně použije rovněž pro ustanovení tohoto Dodatku č. 6.
2. Dodatek č. 6 nabývá účinnosti dnem 1. 1. 2013.
3. Dodatek č. 6 je vyhotoven ve třech stejnopisech s platností originálu po dvou listech Dodatku č. 6 a třech listech jeho přílohy podepsaných oprávněnými zástupci smluvních stran. Objednatel obdrží dva a poskytovatel jeden stejnopis.

V Hlučíně dne 24 -01- 2013

Záchranný útvar HZS ČR  
Opavská 29  
748 01 Hlučín  
- 13 -



za objednatele:  
plk.  H.   
zástupce velitele pro ekonomiku

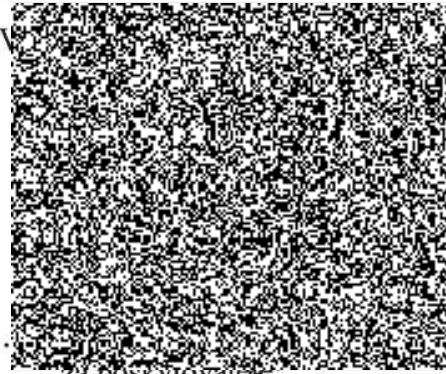

za poskytovatele:  
Ing. Vladimír Podhorský  
oblastní manažer

**Marius Pedersen a. s.**  
Prácheňská 1940/3 19  
500 09 Hradec Králové  
provozovna Ostrava  
Markvartovická 114a, 746 01 Hlučín  
Tel: 595 041 169 Fax: 595 041 167  
IČ 42194920 DIČ: CZ42194920



## Příloha č. 1

V této příloze, která je nedílnou součástí Smlouvy o poskytování služeb, jsou uvedeny typy odpadů, jejichž odběr bude na základě samostatných telefonických či faxových objednávek zajišťovat poskytovatel. Dále jsou zde u každého typu odpadu uvedeny ceny, které bude hradit objednatel poskytovateli za likvidaci odpadů.

Kód odpadu	Druh odpadu	Název odpadu dle katalogu odpadů	Cena za odpad bez dopravy bez DPH	DPH 21 %	Cena za odpad bez dopravy s DPH
			Kč/1 t		Kč/1 t
02 02 04	O	Kaly z čištění odpadních vod v místě jejich vzniku	2 800,00	588,00	3 388,00
07 04 04	N	Jiná organická rozpouštědla, promývací kapaliny a mateční louhy			
08 01 11	N	Odpadní barvy a laky obsahující organická rozpouštědla nebo jiné nebezpečné látky			
08 03 18	O	Odpadní tiskařský toner neuvedený pod číslem 08 03 17			
12 01 12	N	Upotřebený vosk a tuk			
13 01 10	N	Nechlorované hydraulické minerální oleje			
13 01 13	N	Jiné hydraulické oleje			
13 02 05	N	Nechlorované minerální motorové, převodové a mazací oleje			
13 02 06	N	Syntetické motorové, převodové a mazací oleje			
13 02 08	N	Jiné motorové, převodové a mazací oleje			
13 05 02	N	Kaly z odlučovačů oleje			
13 05 03	N	Kaly z lapáků nečistot			
13 07 03	N	Jiná paliva ( vč. směsí)			
13 08 02	N	Jiné emulze			
15 01 04	N	Kovové obaly			
15 01 06	O	Směsné obaly			
15 02 02	N	Absorpční činidla, filtrační materiály (vč. olejových filtrů jinak blíže neurčených), čisticí tkaniny a ochranné oděvy znečištěné nebezpečnými látkami.			
15 02 03	O	Absorpční činidla, filtrační materiály, čisticí tkaniny a ochranné oděvy neuvedené pod číslem 15 02 02			
16 01 03	O	Pneumatiky			
16 01 07	N	Olejoyé filtry			
16 01 13	N	Brzdové kapaliny			
16 01 14	N	Nemrzoucí kapaliny obsahují nebezpečné látky			
16 01 21	N	Nebezpečné součástky neuvedené pod čísly 16 01 07 až 16 01 11 a 16 01 13 a 16 01 14			
16 01 22	O	Součástky jinak blíže neurčené			
16 02 11	N	Vyřazená zařízení obsahující HCFC a HFC			
16 05 07	N	Vyřazené anorganické chemikálie, které jsou nebo obsahují neb. látky			
16 05 08	N	Vyřazené organické chemikálie, které jsou nebo obsahují neb. látky			
16 06 01	N	Olověné akumulátory			
16 06 06	N	Odděleně soustředěvané elektrolyty z baterií a akumulátorů			
16 07 08	N	Odpady obsahující ropné látky			
16 10 01	N	Odpadní vody obsahující nebezpečné látky			
17 01 07	O	Směsi nebo oddělené frakce betonu, cihel, tašek a keramických výrobků neuvedených pod číslem 17 01 06			
17 02 04	N	Sklo, plasty a dřevo obsahující nebezpečné látky nebo nebezpečnými látkami znečištěné			
17 04 09	N	Kovový odpad znečištěný nebezpečnými látkami			

17 09 04	O	Směsné stavební a demoliční odpady neuvedené pod čísly 17 09 01, 17 09 02 a 17 09 03			
18 01 03	N	Odpady, na jejichž sběr a odstraňování jsou kladeny zvláštní požadavky s ohledem na prevenci infekce			
19 08 09	O	Směs tuků a olejů z odlučovače tuků (obsahující pouze jedlé oleje a tuky)			
20 01 08	O	Biologicky rozložitelný odpad z kuchyní a stravoven (svoz 1x týdně, cena včetně pronájmu přepravních nádob, přibližně 400 kg odpadu)			
20 01 13	N	Rozpouštědla			
20 01 14	N	Kyseliny			
20 01 15	N	Zásady			
20 01 21	N	Zářivky a jiný odpad obsahující rtuť			
20 01 23	N	Vyřazené zařízení obsahující chlorofluoruhlodivky			
20 01 27	N	Barvy, tiskařské barvy, lepidla a pryskyřice obsahující nebezpečné látky			
20 01 36	O	Vyřazené elektrické a elektronické zařízení neuvedené pod čísly 20 01 21, 20 01 23 a 20 01 35			
20 01 38	O	Dřevo neuvedené pod číslem 20 01 37			
20 02 01	O	Biologicky rozložitelný odpad			
20 02 03	O	Jiný biologický nerozložitelný odpad			
20 03 04	O	Kal ze septiků a žump			
20 03 07	O	Objemný odpad			
20 03 01	O	Směsný komunální odpad-areál Hlučín Cena zahrnuje: -pronájem 1.100 l popelnice -4 ks - odvoz odpadu-četnost 1x týdně -odstranění odpadu			
20 03 01	O	Směsný komunální odpad-areál Hať Cena zahrnuje: -pronájem 120 l popelnice -6 ks - odvoz odpadu-četnost 1x týdně -odstranění odpadu			
15 01 01	O	Pařované a lepenkové obaly-areál Hlučín Cena zahrnuje: -pronájem 1.100 l popelnice -4 ks - odvoz odpadu-četnost 1x měsíčně -vytřídění a využití odpadu			
15 01 02	O	Plastové obaly-areál Hlučín Cena zahrnuje: -pronájem 1.100 l popelnice -1 ks - odvoz odpadu-četnost 1x 14 dnů -vytřídění a využití odpadu			
15 01 07	O	Skleněné obaly-areál Hlučín Cena zahrnuje: -pronájem zvon -1 ks - odvoz odpadu-četnost 1x měsíčně -vytřídění a využití odpadu			
15 01 07	O	Skleněné obaly-areál Hať Cena zahrnuje: -pronájem zvon -1 ks - odvoz odpadu-na zavolání -vytřídění a využití odpadu			
-	-	Odpadní voda-septiky areálů Hlučín a Hať+lapol stravovací zař. Hlučín			

**Upřesnění:** odpad 20 01 21 - cena je uvedena za 1 ks  
 odpady 20 03 01, 15 01 01, 15 01 02 a 15 01 07 (Hlučín)- cena je uvedena za 1 ks nádoby za rok v  
 uvedeném svozovém režimu  
 odpad 15 01 07 (Hať) - cena je uvedena za 1 svoz



**Druh vozidla**

**Cena**

MSTS solo  
 MSTS souprava  
 BIKRAN solo  
 BIKRAN souprava  
 CAS - 12 m3  
 CAS - 20 m3  
 V R AVIA - skříňové vozidlo  
 Pick-up

**Manipulace  
 Kč/1km (Kč/15 min)**

12,50

Všechny ceny v ceníku dopravy jsou stanoveny bez DPH.

Pravidelný svoz komunálního a separovaného odpadu bude fakturován měsíčně.

V Hlučíně dne 24 -01- 2013

V

Záchranný útvar HZS ČR  
 Onavská 29  
 Hlučín  
 13 -



za objednatele:  
 plk. H   
 zástupce velitele pro ekonomiku

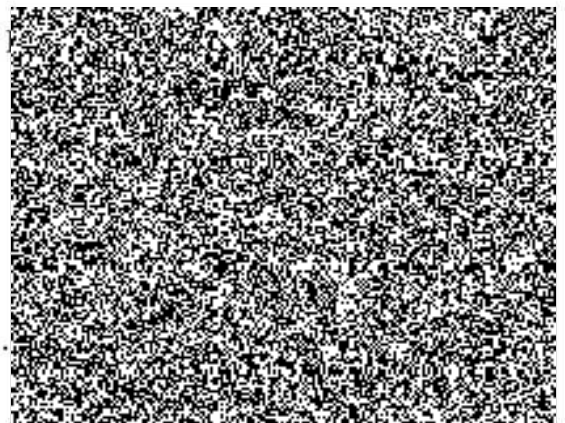

oblastní manažer

**Marius Pedersen a. s.**  
 Průběžná 1940/3 19  
 500 09 Hradec Králové  
 provozovna Ostrava  
 Markvartovice 1140, 745 01 Hlučín  
 Tel.: 595 041 159 Fax: 595 041 167  
 IČ: 42194920 DIČ: CZ42194920

