

D O H O D A o krátkodobém užívání sportovního zařízení ČZU v Praze.

SPORTCENTRUM SUCHDOL ČZU s.r.o. v zastoupení
Sídliště 1073, 165 21 Praha 6
IČO 40763897

dr. Dušan Vavřila



tel.   

a

organizace (název, adresa) **Česká republika - Krajské ředitelství policie hlavního města Prahy**
Kongresová 2
140 21 Praha 4 - Nusle
IČ 75151472, DIČ CZ75151472

zastoupená (jméno, telefon) **plk. Ing. Pavlám Dombrovským**, náměstkem ředitele krajského ředitelství policie hlavního města Prahy pro ekonomiku

kontaktní adresa **Krajské ředitelství policie hl.m.Prahy, U Invalidovny 1, 186 00 Praha 8**

vyřizuje: Stupková Dagmar, tel. , e-mail 

uzavírají tuto dohodu:

I.

Sportcentrum Suchdol s.r.o. přenechá uživateli **Krajskému ředitelství policie hl.m.Prahy,**
dle objednávky **KRPA-245697-1/ČJ-2017-0000JZ**
ze dne **3.7.2017**

ve dnech **od 29.9.2017 do 30.6.2018**

tyto objekty:

<u>objekt</u>	<u>datum</u>	<u>od</u>	<u>do</u>	<u>cena</u>
bazén	pátek	15,00	16,00	1.120,-Kč/hod
	sobota	17,00	18,00	(vč.DPH)
	neděle	8,00	9,00	(po dohodě 9,00 - 10,00)

II.

Uvedené objekty se přenechají uživateli za smluvní úhradu, která je splatná v hotovosti ve vrátnici sportovního areálu, nebo po dohodě fakturou do 14 dnů po jejím vystavení.

III.

Sportcentrum Suchdol s.r.o. poskytne uživateli-organizaci k příslušným objektům též šatny, sprchy a WC. Uživatel má do objektu přístup 15 minut před zahájením pronájmu pouze za přítomnosti vedoucího akce z řad uživatele a opustí objekt okamžitě dle stanoveného harmonogramu tak, aby do 15 minut po skončení pronájmu opustil i sociální zařízení objektu.

IV.

V případě užívání bazénu je uživatel povinen při své akci zajistit odborný dozor v prostorách bazénu mistrem plavčím, který zabezpečí dodržování bezpečnostních předpisů a provozního řádu ČZU v Praze.

V.

Uživatel se dále zavazuje:

- striktně dodržovat provozní řád pronajatých prostor a objektů ČZU Praha,
- zajistit, aby účastníci jeho akce nevstupovali do jiných než vyhrazených objektů,
- odstranit na vlastní náklady škody, které vznikly jeho vinou při pronájmu zařízení,
- zajistit odpovědného vedoucího akce, který bude přítomen po celou dobu pronájmu a operativně vyřeší vzniklé problémy s přítomným pedagogickým dozorem,
- dodržovat bezpečnostní a hygienické předpisy s tím, že přejímá na sebe veškeré povinnosti vyplývající ze zákona ČNR č. 133/85 Sb. vyhl. MV č. 3/85 Sb. a dalších obecně platných předpisů o požární ochraně.

Další ujednání:

Při pronájmu bazénu se uživatel zavazuje:

- vstupovat do bazénu pouze v plavkách a po důkladném osprchování,
- nenosit do bazénu žádné potraviny ani nápoje,
- nepoužívat v bazénu ani ve sprchách hygienické potřeby a šampóny ve skleněných obalech,
- v případě používání neoprenů a potápěčské techniky všechny tyto pomůcky důkladně umýt pod tekoucí vodou,
- po ukončení doby pronájmu uživatel ihned opustí bazén a do 15 minut též prostory sprch a šaten,
- **max. počet osob v bazénu je 30,**
- při nedodržení výše uvedených pravidel je nájemce oprávněn okamžitě zrušit probíhající pronájem bazénu.

Poznámky:

Adresa: KŘ P hl.m. Prahy, U Invalidovny 1, 186 00 Praha 8

V Praze dne 10.7.2017

SPORTCENTRUM
SUCHDOL ČZU, s.r.o.
Sídlištní 1073/3, 165 21 Praha 6

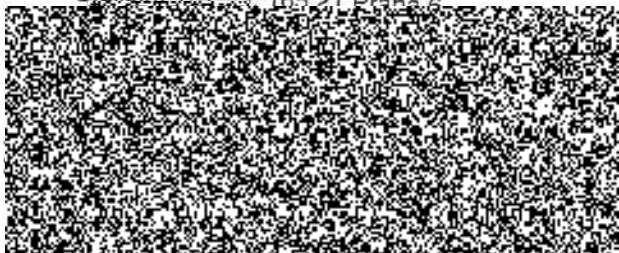

POLICIE ČESKÉ REPUBLIKY
KRAJSKÁ POLICIE
HLAVNÍ MĚSTO PRAHA

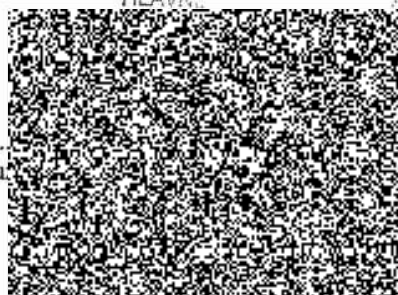

a 122

Vraťte potvrzenou kopii !!!