



EKOR, s.r.o.

Havlíčková 1398/49a, 697 01 Kyjov

Smlouva: KN 063

Střední škola polytechnická Kyjov, příspěvková organiza
Havlíčková 1223/17
697 01 Kyjov

Vaše zn.:

Naše zn.:

Vyřizuje:

Datum:
29.10.2024

Vážený obchodní přítelé,

tak jako každoročně Vám v závěru roku zasíláme k vyplnění objednávku sběru, svozu a odstraňování, příp. využívání komunálních odpadů na rok 2025.

V objednávce najdete přehled služeb, které Vám nabízíme a jsme připraveni je pro Vás bezproblémově zajišťovat a **aktuálních** cen za služby, jež jsou upraveny s ohledem na avizované navýšení minimální mzdy v příštím roce. V objednávce, prosím, vyplňte počet požadovaných známek číslem u příslušné nádoby a četnosti vývozu, o který máte zájem.

Na základě Vámi **doručené objednávky** Vám budeme, následně rozesílat potřebné počty a druhy známek na svoz KO pro rok 2025. Věnujte, prosím, vyplnění objednávky náležitou pozornost. **Současně s objednávkou nám, prosím, zašlete i vyplněné základní popisy odpadu k příslušné komoditě, kterou objednáváte vyvážet a stanoviště nádob na jednotlivých provozovnách (najdete částečně vyplněné v příloze).** **Objednávku včetně příloh lze poslat i mailem na adresu:** . Pokud byste o další služby z naší strany již neměli zájem, sdělte nám to, prosím, písemně s uvedením data, od kterého od smlouvy odstoupíte.

Při vyplňování objednávky Vás prosíme o respektování četnosti svozu komunálních odpadů ve Vašich obcích. Informaci o termínech svozu získáte i na našich internetových stránkách .

V případě jakýchkoli dotazů nebo připomínek k naší práci, se na nás můžete obrátit prostřednictvím telefonu nebo e-mailu . Jsme připraveni operativně a adekvátně reagovat na Vaše podněty a zajišťovat pro Vás požadované služby vždy v nejvyšší kvalitě.

!! Důležité upozornění !! Vážení zákazníci, z důvodu **elektronického zasílání faktur**, prosíme, abyste **do objednávek uváděli aktuální e-mailovou adresu pro zasílání faktur**. Děkujeme za pochopení!

Vážený obchodní přítelé, v závěru bych Vám rád poděkoval za projevenou důvěru při dosavadní spolupráci v letošním roce a do roku nového Vám přeji hodně zdraví, štěstí a také zdaru a úspěchů ve Vašem profesním i osobním životě!

Těšíme se na další vzájemnou spolupráci!

Naším cílem je vždy spokojený zákazník!

S pozdravem

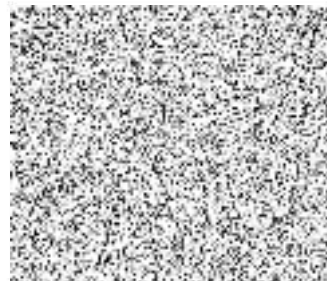

da

Přílohy: objednávka
základní popis odpadů
stanoviště nádob

EKOR, s.r.o., 



OBJEDNÁVKA – příloha č. 1

smlouvy o dílo č. KN 063 na zajištění sběru, svozu a odstraňování,

popř. využívání komunálních odpadů **na rok 2025**

Zhotovitel: EKOR, s.r.o., Havlíčkova 1398/49a, 697 01 Kyjov,

Objednatel: Střední škola polytechnická Kyjov, příspěvková organizace
697 01 Kyjov, Havlíčkova 1223/17

Smluvní strany touto objednavkou stanovují rozsah, ceny a dílčí plnění smlouvy č. KN 063 na zajištění sběru, svozu a odstraňování, příp. využívání komunálních odpadů **na rok 2025** následovně:

sběr, svoz a odstraňování komunálních odpadů – počet objednaných známek:					
	typ nádoby	četnost vývozu	cena	obj.počet	poznámka
a)	popelnice 110 l, 120 l	1 x 7 dní	4.053,- Kč/rok	5x	5 ZaHu
b)	popelnice 110 l, 120 l	1 x 14 dní	2.507,- Kč/rok		
c)	popelnice 110 l, 120 l	jednorázový	163,- Kč		
d)	kontejner 1100 l	1 x 14 dní	12.398,- Kč/rok		
e)	kontejner 1100 l	1 x 7 dní	23.176,- Kč/rok	9x	3 Havlí, 1 Ijav, 5 Nádr.
f)	kontejner 1100 l	2 x 7 dní	41.891,- Kč/rok		
g)	kontejner 1100 l	jednorázový	632,- Kč		
h)	kontejner 1100 l – pronájem	-	2.861,- Kč/rok		pouze stávající

sběr, svoz a využívání komunálních odpadů					
	typ nádoby	četnost vývozu	cena	obj.počet	Poznámka
h)	kontejner 1100 l na papír	1 x 7	8.441,- Kč/rok	4	1 Havlí, 3 Nádr.
	kontejner 1100 l na papír	1x14	6.617,- Kč/rok		
i)	kontejner 1100 l na plast	1 x 7	13.678,- Kč/rok	3	1 Havlí, 2 Nádr.
	kontejner 1100 l na plast	1x14	8.762,- Kč/rok		
j)	PE pytel 70 l na papír	jednorázový	58,- Kč/pytel		včetně pytle ^{*)}
k)	PE pytel 70 l na plast	jednorázový	96,- Kč/pytel		včetně pytle ^{*)}
l)	Kontejner sklo bílé	min. 6 x ročně	2.813,- Kč/rok		
m)	Kontejner sklo barevné	min. 6 x ročně	2.813,- Kč/rok		

^{*)} Dle Vašich možností respektujte, prosím, odběr po 5 ks (tj. počet pytlů v jedné roli)

✓ Všechny ceny jsou uvedeny bez DPH.

✓ **Prosím, respektujte četnost vývozu ve Vaší obci.**

✓ Pro objednání vývozu **1 ks nádoby 240 l** je nutno objednat známky na vývoz 2 ks nádob 110 l (120 l).

✓ Pro objednání vývozu **kontejneru 660 l** se toto uvede do poznámky pro kontejner 1100 l. Cena za službu pak v souladu se smlouvou činí 0,6-násobek uvedené ceny pro kontejner 1100 l.

Smluvní strany se dohodly, že plnění bude poskytnuto v následujících dílčích plněních:

č.	dílčí plnění	termín dílčího plnění	vybráno ^{*)}
1.	roční	k poslednímu dni prvního měsíce příslušného roku	
2.	pololetní	k poslednímu dni prvního měsíce příslušného pololetí	
3.	čtvrtletní	k poslednímu dni prvního měsíce příslušného čtvrtletí	x
4.	měsíční	k poslednímu dni každého příslušného měsíce	

^{*)} **Křížkem vyznačte požadovanou variantu!**

✓ V případě nevyznačení typu dílčího plnění ze strany zadavatele bude automaticky uvažována varianta č. 2, tj. pololetní dílčí plnění.

e-mailová adresa pro elektronické zasílání faktur	Kontaktní telefon

Další ujednání a poznámky: Nádražní: o prázdninách (červenec + srpen) vývoz jen 2 kont. dle bodu e) a 1 kont. dle bodu



zhotovitel



objednatel

ZÁKLADNÍ POPIS ODPADU

ve smyslu zákona č. 541/2020 Sb. v platném znění na rok 2025

Číslo smlouvy: **KN 063**

Dodavatel odpadu: **Střední škola polytechnická Kyjov, příspěvková organizace
Havlíčková 1223/17
697 01 Kyjov**

Adresa provozovny, kde odpad vznikl (pokud není shodná s adresou dodavatele):

Název odpadu: **SMĚSNÝ KOMUNÁLNÍ ODPAD**
Katalogové číslo: **200301**
Kategorie: **ostatní**
Nebezpečné vlastnosti: **NEJSOU**

Popis vzniku odpadu: **Běžný odpad - provoz učiliště**

Předpokládané množství odpadu v jedné dodávce (t): **různé**
Předpokládaná četnost dodávek odpadu: **52**
Předpokládané množství za rok (t): **různé**

Čestné prohlášení původce (dodavatele) odpadu:

Informace v tomto základním popisu jsou pravdivé a úplné, přičemž původce odpadu je zodpovědný za všechny škody vzniklé provozovateli zařízení v případě uvedení neúplných nebo nesprávných informací



razítko a podpis dodavatele odpadu

v. **Kyjově**....., dne **17. 12. 2024**.....

Vyplněné a potvrzené zašlete, prosím, spolu s objednávkou

KN 063, Střední škola polytechnická Kyjov, příspěvková organizace, Havlíčkova 1223/17, 697 01, Kyjov, 

Stanoviště nádob na jednotlivých provozovnách v roce 2025 (musí být vyplněny všechny údaje)

Adresa provozovny	Identifikační číslo provozovny	Počet a velikost nádob	Četnost svozu
Kyjov, Havlíčkova 1223/17	100 37 01 116	5 / 1100	1x7
Kyjov, Nádražní 471	100 37 01 388	7 / 1100	1x7
Kyjov, Ivana Javora 3018	100 37 01 094	1 / 1100	1x7
Kyjov, Za Humny 3308	100 85 44 795	5 / 120	1x7

Identifikační číslo provozovny (IČP) – číslo provozovny přidělené živnostenským úřadem

Velikost nádob: 110 - plechová popelnice
120 - malá plastová popelnice
240 - velká plastová popelnice
1100 - kontejner plastový nebo plechový

Četnost svozu: 2x7 (2 svozy každý týden)
1x7 (1 svoz každý týden)
1x14 (1 svoz za 2 týdny)

Příklad:

Adresa provozovny	Identifikační číslo provozovny	Počet a velikost nádob	Četnost svozu
Kyjov, Masarykovo n. 1	1000001234	1x 120	2x7

TKO				Faktura EKOR					DPH:	0,21
CN - bez DPH	Smlouva: KN - 063 / Obj.: 2023 na 2024		počet ks:	Celkem / rok	Celkem /	Stř 11 / Q	Stř 21 / Q	Stř 31 / Q	Stř 51 / Q	Celkem Q
	Dní:	Roč. sazba:	Ks:	běžný Q		5	1	5	3	0
a) popel. 110 l, 120 l - 1x 7 dní = Kč/rok:	365	4 053,00	5	20 265,00	5 066,25	5 066,25				5 066,25
e) kont. 1100 l - 1x 7 dní = Kč/rok:	365	23 176,00	9	208 584,00	52 146,00		5 794,00	28 970,00	17 382,00	52 146,00
e) kont. 1100 l - 1x 7 dní = Kč/rok - červenec = obj. ks (5ks) mínus 2 ks (k vývozu v 07.)	31	1 968,37	-3	-5 905,12	-5 905,12			-5 905,12		-5 905,12
e) kont. 1100 l - 1x 7 dní = Kč/rok - srpen: viz pozn. červenec	31	1 968,37	-3	-5 905,12	-5 905,12			-5 905,12		-5 905,12
4/KP-L/2022 5/KP-L/2022			CELKEM bez DPH:	217 038,76	45 402,01	5 066,25	5 794,00	17 159,76	17 382,00	45 402,01
Faktura EKOR			DPH:	0,21		1 063,91	1 216,74	3 603,55	3 650,22	9 534,42
Doručeno k rozúčtování:			Zaokrouhl.:						0,14	
			CELKEM s DPH:	1,21		6 130,16	7 010,74	20 763,31	21 032,36	54 936,57

Separace				Faktura EKOR					DPH:	0,21
CN - bez DPH	Smlouva: KN - 063 / Obj.: 2023 na 2024		počet ks:	Celkem/rok	Celkem /	Stř 11 / Q	Stř 21 / Q	Stř 31 / Q	Stř 51 / Q	Celkem Q
			Ks:	běžný Q				Papír 2 / Plast 1	Papír 1 / Plast 1	
h) kontejner 1100 l - PAPIR 1x 7 dní Kč/rok:	8 441,00		4	33 764,00	8 441,00			6 330,75	2 110,25	8 441,00
i) kontejner 1100 l - PLAST 1x 7 dní Kč/rok:	13 678,00		3	41 034,00	10 258,50			3 419,50	3 419,50	6 839,00
h) červenec	716,91		-2	-1 433,81	-1 433,81			-1 433,81		-1 433,81
h) srpen	716,91		-2	-1 433,81	-1 433,81			-1 433,81		-1 433,81
4/KP-L/2023 5/KP-L/2023			CELKEM bez DPH:	71 930,37	15 831,87	0,00	0,00	6 882,62	5 529,75	12 412,37
Faktura EKOR			DPH:	0,21		0,00	0,00	1 445,35	1 161,25	2 606,60
Doručeno k rozúčtování:			Zaokrouhl.:					-0,22		
			CELKEM s DPH:	1,21		0,00	0,00	8 327,75	6 691,00	15 018,75

Roční plnění:

288 969,14

61 233,89

350 203,02

Nezahrnuje samostatné vývozy