

D o d a t e k č. 1
ke smlouvě o připojení elektrické požární signalizace na pult centralizované ochrany

Smluvní strany:

1) Česká republika – Hasičský záchranný sbor Plzeňského kraje

se sídlem: Kaplířova 9, 320 68 Plzeň

IČ: 70883378

bankovní spojení: 

číslo účtu: 

zastoupená: brig. gen. Ing. Františkem Pavlasem, ředitelem HZS Plzeňského kraje

(dále jen „*provozovatel PCO*“)

a

2) CTPark Bor, spol. s r.o.

sídlo: CTPark Humpolec 1571, 396 01 Humpolec

zapsaná: v obchodním rejstříku vedeném Krajským soudem v Českých Budějovicích, oddíl C, vložka 29482

IČ: 08778990

DIČ: CZ08778990

bankovní spojení: 

číslo účtu: 

zastoupená: Jakubem Kodrem a Ivanou Ficzovou, jednatelem B

(dále jen „*společnost CTPark Bor, spol. s r.o.*“)

a

3) DHL Solutions k.s.

sídlo: Nádražní 2967/93, Moravská Ostrava, 702 00 Ostrava

zapsaná: v obchodním rejstříku vedeném Krajským soudem v Ostravě, oddíl A, vložka 20956

IČ: 28213866

DIČ: CZ28213866

bankovní spojení: 

číslo účtu: 

zastoupená: komplementářem společnosti DHL Supply Chain s.r.o., zastoupené Filipem Budíkem

(dále jen „*provozovatel EPS*“)

uzavírají níže uvedeného dne, měsíce a roku tento **dodatek č. 1 ke smlouvě o připojení elektrické požární signalizace na pult centrální ochrany uzavřené dne 20. června 2024**

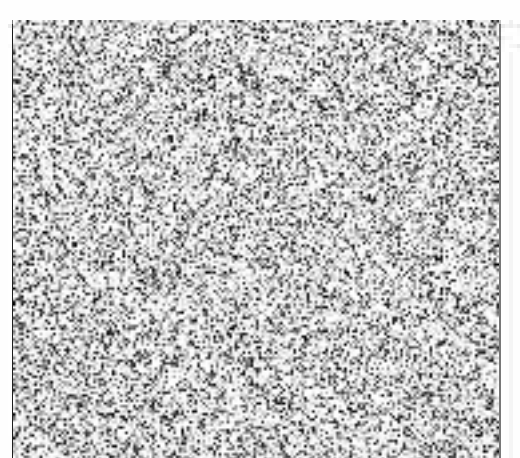

I.

Dne 20. června 2024 uzavřely smluvní strany: provozovatel PCO (Česká republika – Hasičský záchranný sbor Plzeňského kraje) na straně jedné a provozovatel EPS (DHL Solutions k.s.) na straně druhé smlouvu o připojení elektrické požární signalizace na pult centrální ochrany pro **objekt č. [REDACTED]** - Hala CTPark B7/G – jednotka C, na adrese CTPark Bor, čp. 22, 348 02 Bor u Tachova (dále jen „smlouva“).

II.

- 1) Společnost CTPark Bor spol. s r.o. se dnem nabytí účinnosti tohoto dodatku stává novým uživatelem objektu č. [REDACTED] na adrese CTPark Bor čp. 22, 348 02 Bor u Tachova.
- 2) Smluvní strany se dohodly, že společnost CTPark Bor spol. s r.o. dnem nabytí účinnosti tohoto dodatku vstupuje do všech práv a povinností vyplývajících ze smlouvy pro provozovatele EPS a v návaznosti na tuto skutečnost dochází zároveň ke změně identifikačních údajů provozovatele EPS.

III.

- 1) Společnost CTPark Bor spol. s r.o. tímto prohlašuje, že jsou jí dobře známa veškerá ustanovení smlouvy, jakož i povinnosti z nich vyplývající provozovateli EPS a zavazuje se jednat ve vztahu k provozovateli PCO bezvýhradně dle veškerých ustanovení smlouvy, a to včetně veškerých finančních plnění.
- 2) Provozovatel PCO se ode dne nabytí účinnosti tohoto dodatku zavazuje postupovat vůči společnosti CTPark Bor spol. s r.o. jako vůči provozovateli EPS.

IV.

- 1) Společnosti CTPark Bor spol. s r.o. a DHL Solutions k.s. prohlašují, že se vzájemně vyrovnaly ve věci poplatku za trvalé střežení EPS (čl. IV odst. 2 písm. a) smlouvy), uhrazeného za období od data nabytí účinnosti tohoto dodatku do 31. prosince 2024 společností DHL Solutions k.s.
Společnost DHL Solutions k.s. z tohoto důvodu nebude požadovat vrácení adekvátní části tohoto poplatku za období od data nabytí účinnosti tohoto dodatku do 31. prosince 2024 po HZS Plzeňského kraje a HZS Plzeňského kraje nebude požadovat úhradu adekvátní části tohoto poplatku za období od data nabytí účinnosti tohoto dodatku do 31. prosince 2024 po společnosti CTPark Bor spol. s r.o.
- 2) Společnost CTPark Bor spol. s r.o. se zavazuje provádět provozovateli PCO úhradu poplatků za trvalé střežení EPS podle čl. IV odst. 2 písm. a) smlouvy, počínaje 1. lednem 2025.

V.

- 1) Tímto dodatkem se dnem nabytí účinnosti tohoto dodatku **ruší dosavadní Příloha č. 3 smlouvy a nahrazuje se novou Přílohou č. 3 tohoto znění :**

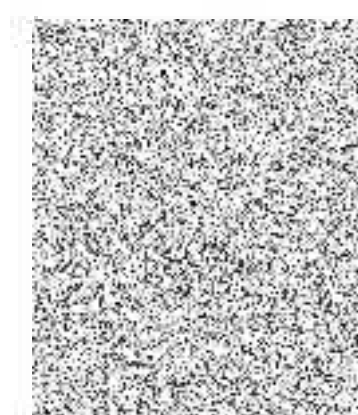

PŘÍLOHA Č. 3

Objekt a seznam oprávněných osob Provozovatele EPS

Objekt č. [REDACTED]

Název: Hala CTPark B7/G jednotka C

Adresa objektu: CTPark Bor 22, Bor u Tachova

Seznam oprávněných osob provozovatele EPS s oprávněním jednat ve věci smluvního vztahu

Jméno	E-mail	telefon 1	telefon 2	Pořadí
[REDACTED]	[REDACTED]	[REDACTED]	[REDACTED]	[REDACTED]

Seznam oprávněných osob provozovatele EPS za platby na straně provozovatele EPS

Jméno	E-mail	telefon	Adresa účtárny
[REDACTED]	[REDACTED]	[REDACTED]	[REDACTED]

Kontaktní e-mail na provozovatele EPS, na který bude provozovatel PCO zasílat informace o plánovaných odstávkách:

E-mail: [REDACTED]

2) Ostatní ustanovení smlouvy se tímto dodatkem nemění.



VI.

- 1) Tento dodatek nabývá platnosti dnem podpisu stranou, která jej podepíše jako poslední v pořadí.
- 2) Tento dodatek nabývá účinnosti dnem zveřejnění prostřednictvím registru smluv ve smyslu § 6 odst. 1 zákona č. 340/2015 Sb., o zvláštních podmínkách účinnosti některých smluv, uveřejňování těchto smluv a o registru smluv (zákon o registru smluv), ve znění pozdějších předpisů (dále jen „zákon o registru smluv“).
- 3) Povinnost zveřejnit dodatek ve smyslu zákona o registru smluv splní bez zbytečného odkladu po jeho uzavření provozovatel PCO.
- 4) Dodatek je vyhotoven ve třech stejnopisech, z nichž po jednom obdrží každá ze smluvních stran.
- 5) Smluvní strany potvrzují, že tento dodatek je výrazem jejich pravé a svobodné vůle a jako takový jej podepisují.

Za HZS Plzeňského kraje

V Plzni dne: 13.12.2024

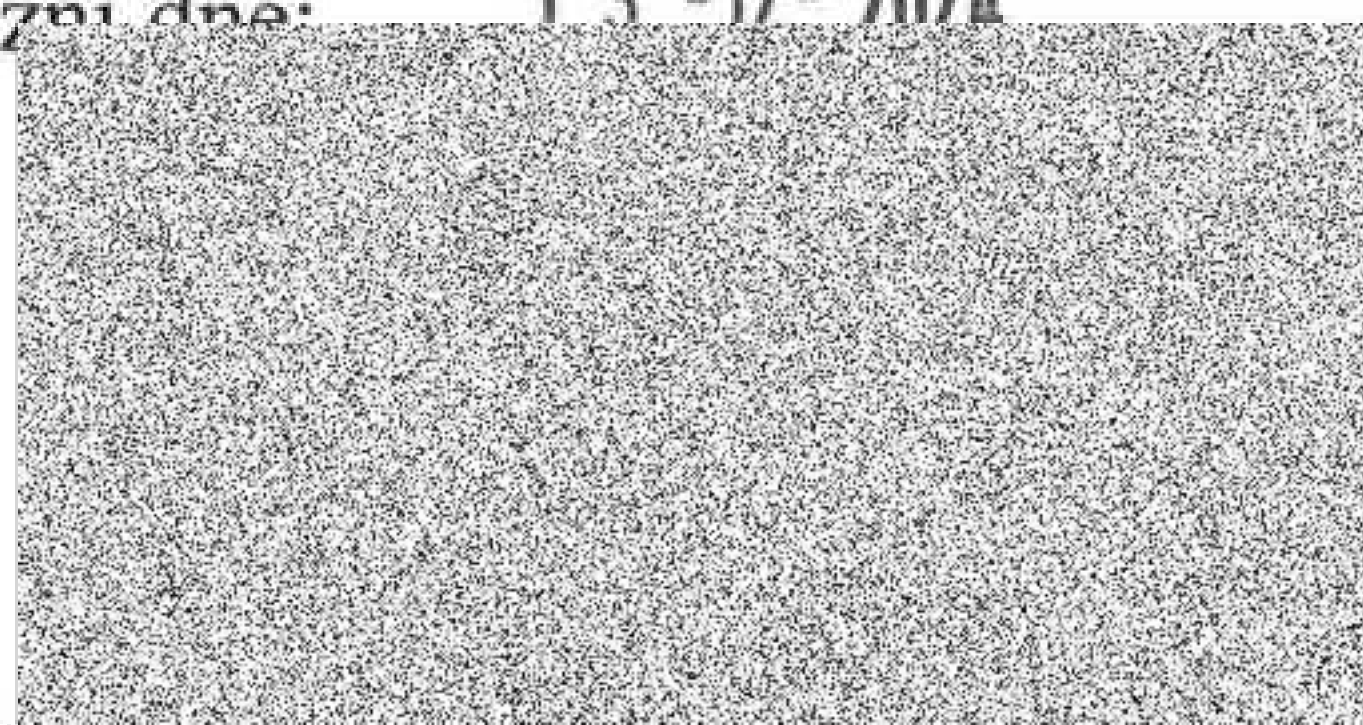

brig. gen. Ing. František Pavlas
ředitel HZS Plzeňského kraje

Za CTPark Bor spol. s r.o.

V Boru u Tachova dne:

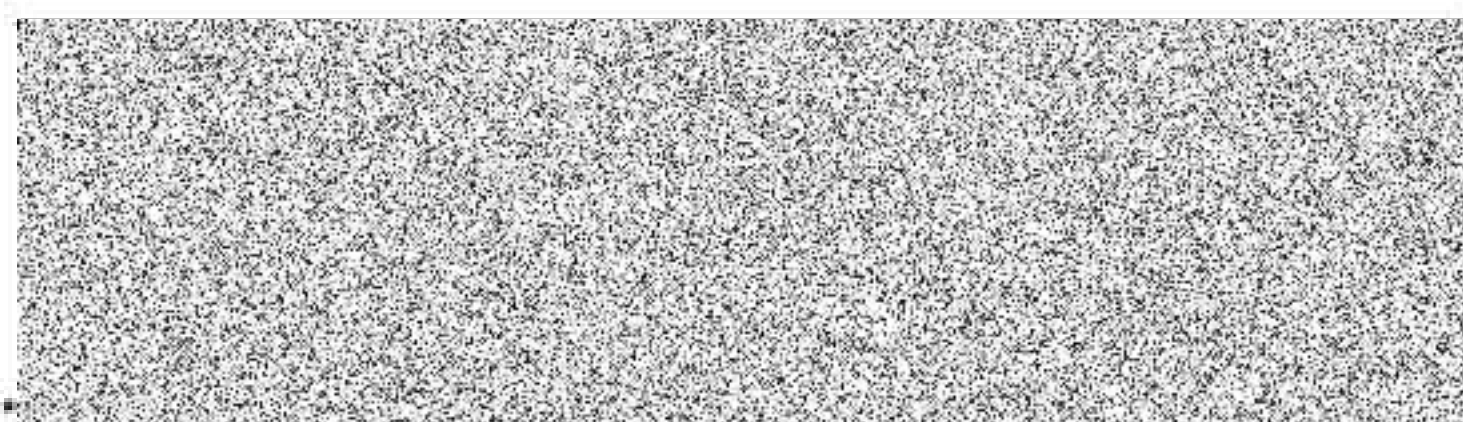

Jakub Kodr
jednatel B

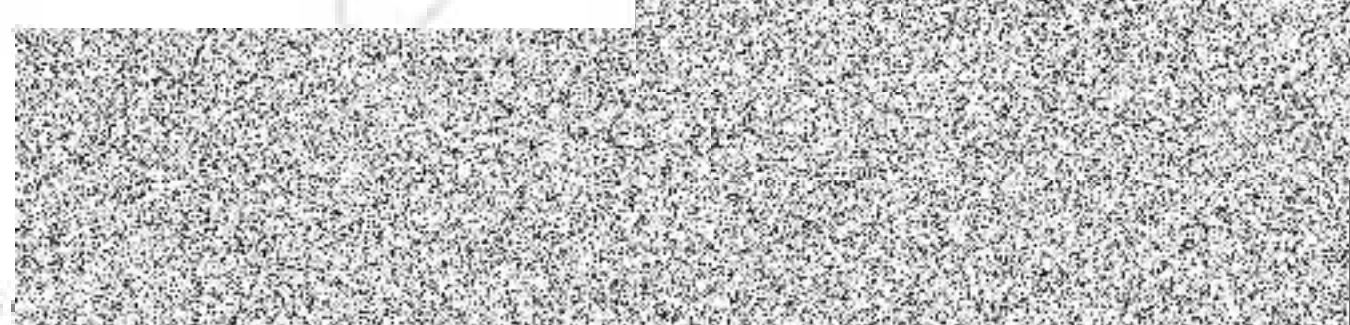

Ivana Ficzová
Jednatel B

Za DHL Solutions k.s.

V Praze dne:

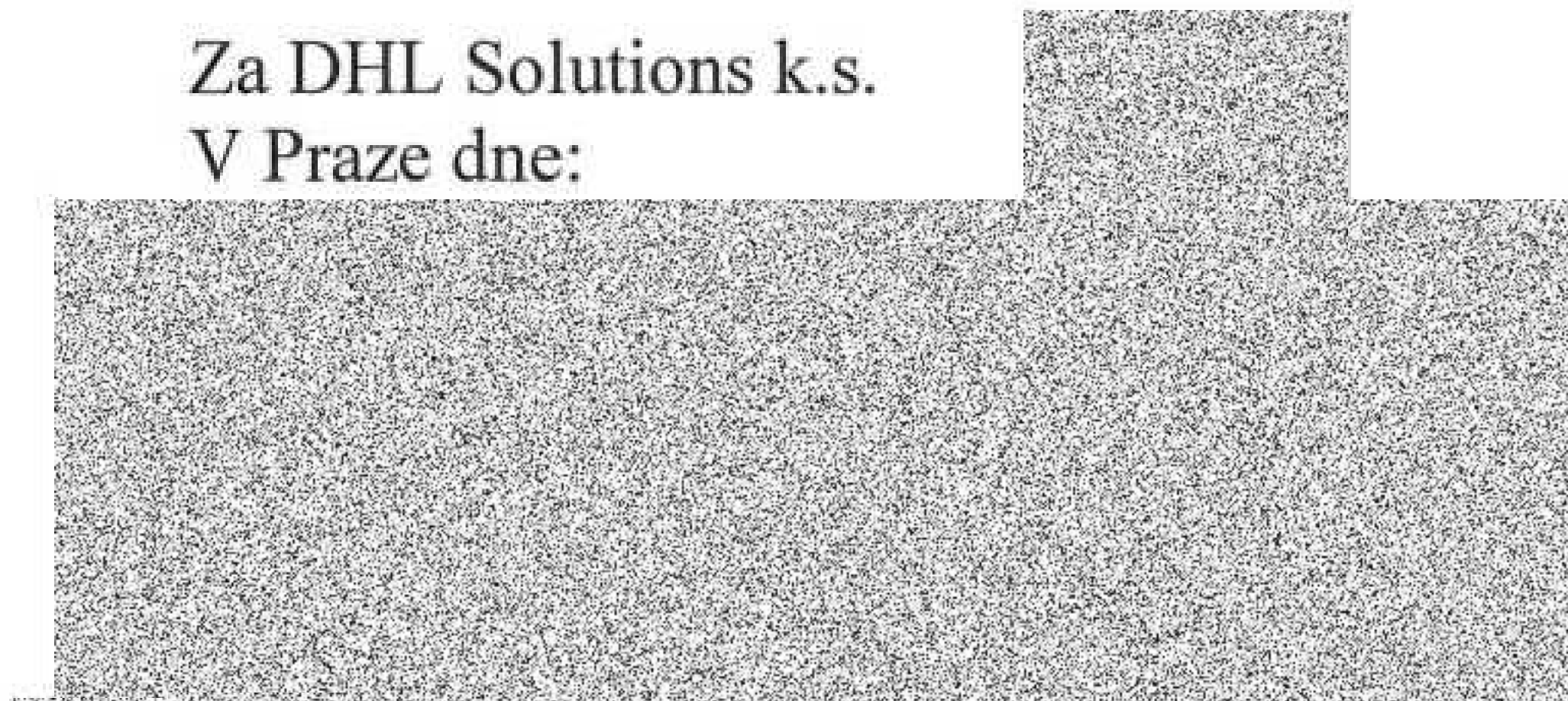

Filip Budík
jednatel komplementáře

