

DODATEK Č. 4 SMLOUVY O SPOLUPRÁCI Č. 523/2020

uzavřená ve smyslu § 1746 odst. 2 a násl. občanského zákoníku č. 89/2012 Sb., ve znění pozdějších předpisů, mezi těmito smluvními stranami:

město Cheb

Adresa : nám. Krále Jiřího z Poděbrad 1/14, 350 20 Cheb
IČO : 00253979
DIČ : CZ 253979

Zastoupeno : Ing. Janem Vrbou, starostou
(dále jen „město“)

a

CHETES s.r.o.

Sídlo : Pelhřimovská 2268/1, 350 02 Cheb
IČO : 25208845
DIČ : CZ 25208845

Jednatel : Ing. Michalem Polákem, jednatelem
zapsaná v Obchodním rejstříku u Krajského soudu v Plzni spisová značka C 8677
(dále jen „společnost“)

město a společnost dále také jako „smluvní strany“

D o d a t e k č. 4

Článek I Úvodní ustanovení

Smluvní strany uzavřely dne 14.12.2020 smlouvu o spolupráci (dále jen „smlouva“) a z důvodu nutnosti aktualizace smlouvy se vzájemně dohodly na změnách ve smlouvě.

Článek II Předmět dodatku

Smluvní strany se níže uvedeného dne, měsíce a roku vzájemně dohodly na změně přílohy č. 2 Rozpis cen za jednotlivá plnění a přílohy č. 3 Seznam dětských hřišť a sportovišť, vč. rozpisu cen. Původní znění příloh č. 2 a 3 se nahrazuje novým zněním uvedeným v přílohách č. 2 a 3 tohoto dodatku.

Článek III Závěrečná ustanovení

1. Ostatní ustanovení smlouvy ze dne 14.12.2020 jsou nedotčená, tímto dodatkem se nemění a zůstávají v platnosti.
2. Tento dodatek nabývá platnosti dnem podpisu oprávněnými zástupci obou smluvních stran. Dodatek nabývá účinnosti dnem 01.01.2025 nejdříve však dnem po uveřejnění prostřednictvím registru smluv dle zákona č. 340/2015 Sb., o zvláštních podmínkách účinnosti některých smluv, uveřejňování těchto smluv a o registru smluv ve znění pozdějších předpisů. Město se zavazuje realizovat zveřejnění tohoto dodatku v předmětném registru v souladu s uvedeným zákonem.

3. Tento dodatek je vyhotoven pouze elektronicky. Každá ze smluvních stran obdrží elektronické vyhotovení (soubor ve formátu PDF) s platností originálu opatřeného za obě Smluvní strany zaručenými elektronickými podpisy osob oprávněných smlouvu podepsat.
4. Smluvní strany potvrzují autentičnost tohoto dodatku a potvrzují, že si tento dodatek č. 4 přečetly, s jeho obsahem souhlasí, že je sepsán na základě pravdivých údajů a z jejich svobodné vůle, nebyl uzavřen v tísní a ani jinak jednostranně, což stvrzují podpisy svých statutárních zástupců.
5. Tento dodatek je uzavřen v souladu s ustanovením § 11 zákona č. 134/2016 Sb., o zadávání veřejných zakázek a jeho uzavření schválila Rada města Chebu usnesením RM č. 685/16/2024 na schůzi Rady města Chebu dne 28.11.2024.

Přílohy: Příloha č. 2 - Rozpis cen za jednotlivá plnění.

Příloha č. 3 - Seznam dětských hřišť a sportovišť

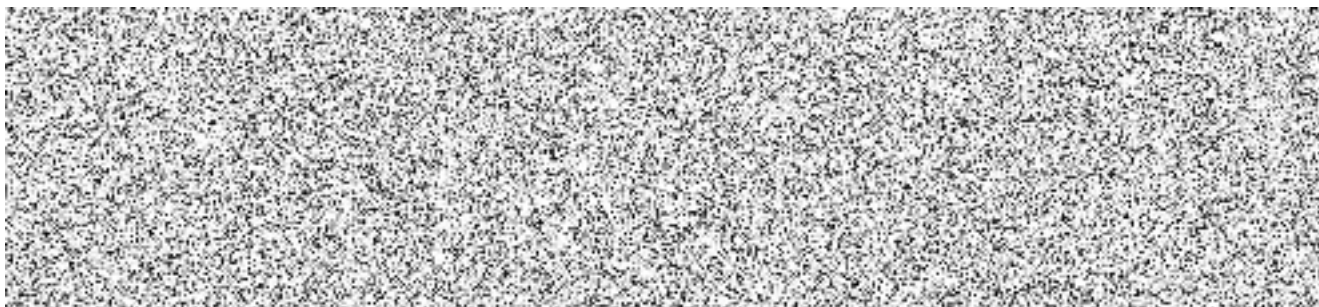

Příloha č. 2 - Rozpis cen za jednotlivá plnění.

Činnost	mj	cena - rok 2025
Doplňování sáčků na psí exkrementy	ks	31,00
(částka vč. dopravy, nezahrnuje použitý materiál)		
Kontrola a čištění kašen	ks	196,00
(částka vč. dopravy)		
Kontrola provozuschopnosti studní	ks	1 010,00
(částka vč. dopravy)		
Odběr vzorků vod	ks	1 010,00
(částka vč. dopravy)		
<i>(Cena za vyhodnocení odebraných vzorků vod bude účtována dle skutečnosti, přílohou bude daňový doklad subdodavatele)</i>		
Úklid a revize dětských hřišť	měsíc	40 178,00
- listopad – únor		
Úklid a revize dětských hřišť	měsíc	78 571,00
- březen – říjen		
Mytí a úklid autobusových zastávek	ks	710,00
Strojní čištění autobusových zastávek	ks	2 670,00
Chemické čištění - odstranění graffiti	ks	fakturace dle skutečnosti
Kontrolní prohlídka souboru zastávek	soub	12 980,00
Práce pomocné	hod.	330,00
Práce zednické, natěračské, lakýrnické, řidiči	hod.	380,00
Práce vodoinstalatérské, zámečnické, truhlářské, elektromontážní	hod.	430,00
Havarijní práce a práce mimo pracovní dobu		1,5 násobek hodinové sazby
Uskladnění městského mobiliáře	m ² /den	2,10
Demontáž lavičky	ks	3 040,00
(vč. dopravy, zabetonování a terénních úprav)		
Montáž lavičky	ks	2 600,00
(vč. dopravy, zabetonování a terénních úprav)		
Repase lavičky	ks	3 800,00
(doprava, nátěr, výměna 5 ks latí)		
Demontáž koše	ks	1 760,00
(vč. dopravy, zabetonování sloupku a terénních úprav)		
Montáž koše	ks	1 900,00
(vč. dopravy, zabetonování sloupku)		
Demontáž sušáku na prádlo	ks	2 170,00
(vč. dopravy, zabetonování a terénních úprav)		
Montáž sušáku na prádlo	ks	2 600,00
(vč. dopravy, zabetonování a terénních úprav)		

Příloha č. 3 Seznam dětských hřišť a sportovišť							
Smlouvy pro správu, údržbu a obnovu městského mobiliáře, dětských hřišť, kašen,pítek,studní,vodovodních a kanalizačních přípojek, zastávek							
Harmonogram prováděných prací 3x v týdnu – vždy pondělí, středa, pátek (letní sezóna)							
Harmonogram prováděných prací 2x v týdnu – vždy pondělí, pátek (zimní sezóna)							
číslo	Název hřiště/lokality	Cena za úklid a revizi hřiště /letní měsíc	Cena za úklid a revizi /zimní měsíc	Celkem za rok, letní sezóna cena bez DPH	Celkem za rok, zimní sezóna cena bez DPH	Celkem za rok, cena bez . DPH	Celkem za rok, cena vč. DPH
1.	Skalka – Hirundo	2 284,00 Kč	1 145,00 Kč	18 272,00 Kč	4 580,00 Kč	22 852,00 Kč	27 650,92 Kč
2.	Skalka – Družstevní	1 804,00 Kč	901,00 Kč	14 432,00 Kč	3 604,00 Kč	18 036,00 Kč	21 823,56 Kč
3.	Skalka – U Indiána	2 284,00 Kč	1 145,00 Kč	18 272,00 Kč	4 580,00 Kč	22 852,00 Kč	27 650,92 Kč
4.	NKJ – Březinova	2 284,00 Kč	1 145,00 Kč	18 272,00 Kč	4 580,00 Kč	22 852,00 Kč	27 650,92 Kč
5.	NKJ – Provaznická	2 284,00 Kč	1 145,00 Kč	18 272,00 Kč	4 580,00 Kč	22 852,00 Kč	27 650,92 Kč
6.	Spáleniště – Mírová	2 284,00 Kč	1 145,00 Kč	18 272,00 Kč	4 580,00 Kč	22 852,00 Kč	27 650,92 Kč
8.	Spáleniště – vnitroblok 17. listopadu	1 804,00 Kč	1 145,00 Kč	14 432,00 Kč	4 580,00 Kč	19 012,00 Kč	23 004,52 Kč
9.	Hradčany – Šeříkova	2 284,00 Kč	1 145,00 Kč	18 272,00 Kč	4 580,00 Kč	22 852,00 Kč	27 650,92 Kč
10.	Hradčany – U Stadionu	2 284,00 Kč	1 145,00 Kč	18 272,00 Kč	4 580,00 Kč	22 852,00 Kč	27 650,92 Kč
11.	Hradčany – U Stadionu - Písečná	1 804,00 Kč	1 145,00 Kč	14 432,00 Kč	4 580,00 Kč	19 012,00 Kč	23 004,52 Kč
12.	Hradčany – Osvobození	2 284,00 Kč	1 145,00 Kč	18 272,00 Kč	4 580,00 Kč	22 852,00 Kč	27 650,92 Kč
13.	Ztracená	1 804,00 Kč	901,00 Kč	14 432,00 Kč	3 604,00 Kč	18 036,00 Kč	21 823,56 Kč
14.	Riegerova – Rákosníček	2 284,00 Kč	1 145,00 Kč	18 272,00 Kč	4 580,00 Kč	22 852,00 Kč	27 650,92 Kč

Dodatek č. 4 SMLOUVY O SPOLUPRÁCI č. 523/2020

15.	Hradební příkop+ kuličková dráha+trampolíny	4 087,00 Kč	2 044,00 Kč	32 696,00 Kč	8 176,00 Kč	40 872,00 Kč	49 455,12 Kč
16.	Brandlova	2 284,00 Kč	1 145,00 Kč	18 272,00 Kč	4 580,00 Kč	22 852,00 Kč	27 650,92 Kč
17.	Poohří – plocha C	2 284,00 Kč	1 145,00 Kč	18 272,00 Kč	4 580,00 Kč	22 852,00 Kč	27 650,92 Kč
18.	Poohří – plocha B	2 284,00 Kč	1 145,00 Kč	18 272,00 Kč	4 580,00 Kč	22 852,00 Kč	27 650,92 Kč
19.	Poohří – vodní hřiště	2 284,00 Kč	1 145,00 Kč	18 272,00 Kč	4 580,00 Kč	22 852,00 Kč	27 650,92 Kč
20.	Poohří – senior fitness + streetworkout	2 284,00 Kč	1 145,00 Kč	18 272,00 Kč	4 580,00 Kč	22 852,00 Kč	27 650,92 Kč
22.	Vnitroblok K Nemocnici	2 284,00 Kč	1 145,00 Kč	18 272,00 Kč	4 580,00 Kč	22 852,00 Kč	27 650,92 Kč
23.	Pěší zóna (před spořitelnou a před OC Prior)	334,00 Kč	334,00 Kč	2 672,00 Kč	1 336,00 Kč	4 008,00 Kč	4 849,68 Kč
24.	Zlatý Vrch – Hrnčířská	2 284,00 Kč	1 145,00 Kč	18 272,00 Kč	4 580,00 Kč	22 852,00 Kč	27 650,92 Kč
25.	Zlatý Vrch – Slavice	2 284,00 Kč	1 145,00 Kč	18 272,00 Kč	4 580,00 Kč	22 852,00 Kč	27 650,92 Kč
26.	Zlatý Vrch – Dvořákova	334,00 Kč	334,00 Kč	2 672,00 Kč	1 336,00 Kč	4 008,00 Kč	4 849,68 Kč
27.	Zlatý Vrch – Zlatá x Tylova	2 284,00 Kč	1 145,00 Kč	18 272,00 Kč	4 580,00 Kč	22 852,00 Kč	27 650,92 Kč
28.	Zlatý vrch – K Viaduktu	2 284,00 Kč	1 145,00 Kč	18 272,00 Kč	4 580,00 Kč	22 852,00 Kč	27 650,92 Kč
29.	Háje – Šumavská	2 284,00 Kč	1 145,00 Kč	18 272,00 Kč	4 580,00 Kč	22 852,00 Kč	27 650,92 Kč
30.	Horní Dvory	1 804,00 Kč	901,00 Kč	14 432,00 Kč	3 604,00 Kč	18 036,00 Kč	21 823,56 Kč
31.	Podhrad	1 804,00 Kč	901,00 Kč	14 432,00 Kč	3 604,00 Kč	18 036,00 Kč	21 823,56 Kč
32.	Tršnice	1 804,00 Kč	901,00 Kč	14 432,00 Kč	3 604,00 Kč	18 036,00 Kč	21 823,56 Kč

Dodatek č. 4 SMLOUVY O SPOLUPRÁCI č. 523/2020

33.	Švédský vrch	2 284,00 Kč	1 145,00 Kč	18 272,00 Kč	4 580,00 Kč	22 852,00 Kč	27 650,92 Kč
34.	Starý Hroznav	2 284,00 Kč	1 145,00 Kč	18 272,00 Kč	4 580,00 Kč	22 852,00 Kč	27 650,92 Kč
35.	park Riegerova – 2 hřiště (pro malé a velké děti)	2 284,00 Kč	1 145,00 Kč	18 272,00 Kč	4 580,00 Kč	22 852,00 Kč	27 650,92 Kč
36.	park Riegerova – senior fitness, streetworkout	2 284,00 Kč	1 145,00 Kč	18 272,00 Kč	4 580,00 Kč	22 852,00 Kč	27 650,92 Kč
37.	park Riegerova – trampolíny	1 804,00 Kč	901,00 Kč	14 432,00 Kč	3 604,00 Kč	18 036,00 Kč	21 823,56 Kč
38.	Komenského - agility	2 284,00 Kč	1 145,00 Kč	18 272,00 Kč	4 580,00 Kč	22 852,00 Kč	27 650,92 Kč
39.	Zlatý Vrch - Dvořákovy sady	2 284,00 Kč	1 145,00 Kč	18 272,00 Kč	4 580,00 Kč	22 852,00 Kč	27 650,92 Kč
	Celkem za úklidy a revize	78 571,00 Kč	40 178,00 Kč	628 568,00 Kč	160 712,00 Kč	789 280,00 Kč	955 028,80 Kč
vícepráce nad rámec úklidových a revizních prací					<i>MJ</i>	<i>Celkem cena bez DPH bez DPH</i>	<i>Celkem cena za 1 MJ vč. DPH</i>
odborné řemeslné práce - zámečnick, truhlář, elektrikář, klempíř, instalatér, sklenář, svařeč, apod.					hod	430,00 Kč	520,30 Kč
řemeslné práce - malíř, natěrač, zedník, apod.					hod	380,00 Kč	459,80 Kč
pomocné práce, úklidové práce, apod.					hod	330,00 Kč	399,30 Kč
doprava dodávkovým automobilem do 3,5t					hod	33,00 Kč	39,93 Kč
Jarní vyhrabání, seč travního porostu, podzimní vyhrabání listí vč. odvozu a likvidace vzniklého odpadu na řízené skládce					zabezpečí město		