

Evidence změny

(dále jen "Evidence")

Objednatel: Krajská správa a údržba silnic Středočeského kraje, příspěvková organizace se sídlem Zborovská 81/11, 150 21 Praha 5, Smíchov

Zhotovitel: SILNICE GROUP a.s., Na Florenci 2116/15, 100 00 Praha 1 - Nové Město

Strany smlouvy o dílo SMLD-0783/00066001/2024 na realizaci uvedené Stavby uzavřené dne 05.09.2024 (dále jen Smlouva):

1. ÚVODNÍ USTANOVENÍ

1. 1. Smluvní strany evidují s ohledem na znění čl. 6.7 písm. c) Smlouvy, ve smyslu čl. 7.2 a čl. 7.5. směrnice Objednatele R-Sm-36 upřesňující provádění změn závazků dle zákona č. 134/2016 Sb. o zadávání veřejných zakázek (dále jen „Směrnice o změnách“) tuto změnu.

2. PŘEDMĚT EVIDENCE ZMĚNY

2. 1. Předmětem Evidence je vyhrazená Změna ze Smlouvy, jíž se rozumí zejména měření (Doměrky) skutečně provedeného množství plnění u měřených smluv (dále jen „Měření“).

Potřeba provedení těchto prací v průběhu realizace zakázky vzniká z důvodu:

- a) upřesnění provedených v rámci zpracování realizační dokumentace stavby nebo
- b) upřesnění objemu skutečně provedených prací na stavbě v průběhu realizace.

2. 2. Doměrky jsou výhradně zpřesněním skutečně vykonaného množství oproti odhadovanému množství uvedenému v původním soupise prací, které nemění povahu zakázky ani jiné smluvní podmínky. Jakékoliv úpravy, které mění více než jen množství nebo mají vliv na povahu zakázky, nemohou být klasifikovány jako doměrky a musí být posuzovány jako potenciální změny smlouvy dle § 222 zákona č. 134/2016 Sb., ve znění pozdějších předpisů (dále jen „ZZVZ“).

3. PROHLÁŠENÍ

3. 1. Smluvní strany pro vyloučení pochybností prohlašují, že tato Evidence je vyhrazenou změnou ve Skupině 1 Směrnice o změnách, pro níž platí čl. 7. 5. a 7. 6. Směrnice o změnách. Tato Evidence není změnou během výstavby (dále jen „ZBV“) ve smyslu úplné dokumentace Změny podle Směrnice o změnách (čl. 2.14 Směrnice o změnách).

4. PŘÍLOHY

4. 1. Přílohami této Evidence jsou krycí list, změnový list (dle čl. 7. 6. Směrnice o změnách), seznam dokladů a soupis prací SO po změnách.

4. 2. Přílohy jsou upraveny pro potřeby Evidence tak, aby z nich bylo patrné, že se nejedná o ZBV ve smyslu čl. 2.14 Směrnice o změnách.

5. ZÁVĚREČNÁ USTANOVENÍ

5. 1. Tato Evidence se uveřejňuje v registru smluv. Není-li dohodnuto v konkrétním případě jinak, uveřejní tuto objednatel.

5. 2. Evidence je vyhotovena v elektronické podobě, přičemž každá ze smluvních stran obdrží její elektronický originál.

5. 3. Tato Evidence se s ohledem na čl. 7.5. Směrnice o změnách podepisuje elektronickými podpisy Smluvních stran.

Krycí list ZBV

Název Stavby dle SoD: II/102 od kř. se sil.č. II/114 - Korkyně Název stavebního objektu/provozního souboru (SO/PS): silnice č. II/102 v km 29,080 - 30,792	Číslo SO/PS / / pořadí Změny SO/PS: <p style="text-align: center;">- / 1</p>	Číslo ZBV: <p style="text-align: center;">1</p>
---	--	--

Objednatel: **Krajská správa a údržba silnic Středočeského kraje, příspěvková organizace**
 Zborovská 81/11, 150 21 Praha 5 - Smíchov
 IČ: 00066001

Zhotovitel: **SILNICE GROUP a.s.**
 Na Florenci 2116/15, 110 00 Praha 1 - Nové Město
 IČ: 62242105

Rekapitulace ZBV č. 1 dle Skupin 1, 2, 3, 4, 5

ZBV č./ Skupina	Cena navrhovaných Změn záporných	Cena navrhovaných Změn kladných	Cena navrhovaných Změn záporných a Změn kladných celkem
1.1	-92 775,97	0,00	-92 775,97

Části ZBV se číslovají číslem ZBV, za kterým je tečka a index udávající číslo Skupiny.
 Stejný systém číslování se používá pro jednotlivé Změnové listy (02)

ZBV - krycí list

Změnový list

Název Stavby dle SoD: II/102 od kř. se sil.č. II/114 - Korkyně	Číslo SO/PS / / pořadí Změny SO/PS: - / 01	Číslo ZBV / Skupina změny: 1 . 1
--	---	--

Strany smlouvy o dílo SMLD-0783/00066001/2024 na realizaci uvedené Stavby uzavřené dne 05.09.2024 (dále jen Smlouva):

Objednatel: Krajská správa a údržba silnic Středočeského kraje, příspěvková organizace se sídlem Zborovská 81/11, 150 21 Praha 5, Smíchov

Zhotovitel: SILNICE GROUP a.s., Na Florenci 2116/15, 110 00 Praha 1 - Nové Město

<u>Přílohy Změnového listu:</u>	<u>Příjemce</u>
1. Krycí list 1 počet listů	Objednatel
2. Změnový list 2 počet listů	Zhotovitel
6. Seznam dokladů 1 počet listů	Projektant (AD)
7. Soupis prací SO po všech změnách 1 počet listů	Stavební dozor
Další doklady dle přehledu dokladů 5 počet listů	

Iniciátor Změny: Zhotovitel

Předmět Změny: Upřesnění množství skutečně provedených prací (doměrky)

Název (dílčí) Změny: Vyhrazené změny (Doměrky)

Popis a zdůvodnění Změny:

Změna vznikla na základě geodetického zaměření provedených prací na zaměření povrchu živice (viz příloha ZBV 1 – Zaměřovací protokol č. 1 ze dne 25.11.2024) realizovaném po dokončení stavby. Změna obsahuje vyrovnaní množství v jednotlivých položkách v porovnání s původním rozpočtem u Smlouvy o dílo.

Změny jsou zařazeny do skupiny Vyhrazené změny (Doměrky) podle § 100 ZZVZ.

Jedná se o Vyhrazenou změnu, která je podle čl. 5, odst. 5.1 písm. a), resp. podle čl. 7 Směrnice R-SM-36 Krajské správy a údržby silnic Středočeského kraje (účinnost od 21.08.2024) upřesňující provádění změn závazků dle zákona č. 134/2016 Sb. o zadávání veřejných zakázek zařazena do skupiny 1. Zároveň se jedná o práce, které nemění celkovou povahu veřejné zakázky. Z hlediska Zákona o zadávání veřejných zakázek č. 134/2016 Sb. tato Změna nepředstavuje vznik podstatné změny závazku a dle § 100 se jedná o Vyhrazenou změnu.

Údaje v Kč bez DPH:

Cena navrhovaných Změn záporných	Cena navrhovaných Změn kladných	Cena navrhovaných Změn záporných a Změn kladných celkem	Součet absolutních hodnot Změn kladných a Změn záporných
-92 775,97	0,00	-92 775,97	92 775,97

Technická pomoc Objednatele: jméno podpis

Podpis vyjadřuje souhlas se Změnou:

Zhotovitel (stavbyvedoucí): jméno Jan Hladký podpis

Projektant (autorský dozor): jméno Jan Langhans podpis

Stavební dozor: jméno Jan Langhans podpis

Zástupce Objednatele odpovědný za cenové projednání změny: jméno Ing. Jaroslava Jurková podpis

Zástupce Objednatele: jméno Bc. Milan Jonszta podpis

Objednatel a Zhotovitel se dohodli, že u tohoto SO/PS, který je součástí uvedené Stavby, budou provedeny Změny, jež jsou podrobně popsány, zdůvodněny, dokladovány a oceněny v Dokumentaci této Změny. Tento Změnový list je povinnou přílohou Evidence podle čl. 7.5. Směrnice o změnách, která není Změnou během výstavby ve smyslu čl. 2.14 Směrnice o změnách. Evidence změny představuje Dodatek Smlouvy o dílo. Smlouva se mění v rozsahu upraveném v tomto Změnovém listu. V ostatním zůstávají práva a povinnosti Objednatele a Zhotovitele sjednané ve Smlouvě nedotčeny. Na důkaz toho připojují příslušné osoby oprávněné jednat jménem nebo v zastoupení Objednatele a Zhotovitele své podpisy.

Objednatel (Oprávněná osoba):	jméno	Ing. Jan Fidler, DiS.	podpis
--------------------------------------	-------	-----------------------	--------

Zhotovitel:	jméno	Ing. Petr Duchek, MBA	podpis
--------------------	-------	-----------------------	--------

Přehled dalších dokladů

Číslo ZBV:	1
Název stavby:	II/102 od kř. se sil.č. II/114 - Korkyně
Název stavebního objektu / provozního souboru (SO/PS):	silnice č. II/102 v km 29,080 - 30,792
Číslo SO/PS / číslo změny SO/PS:	- / 01

Doklad	počet listů
07 Soupis prací SO po změnách	1
08 Geodetický protokol zaměření asfaltové vrstvy ze dne 25.11.2024	3
09 Oznámení Zhotovitele ze dne 29.11.2024	1
10 Pokyn/Výzva ke zpracování ZBV ze dne 29.11.2024	1
Počet listů celkem	6

Soupis prací SO po všech změnách

Název stavby dle SoD: II/102 od kř. se sil.č. II/114 - Korkyně Číslo a název SO/PS: - silnice č. II/102 v km 29,080 - 30,792 Číslo a název rozpočtu: - silnice č. II/102 v km 29,080 - 30,792								ZMĚNA SOUPISU PRACÍ (SO/PS) 1 celkem po všech změnách					
Poř. č. pol.	Kód položky	Název položky	m.j.	Množství ve Smlouvě	Množství po Změnách	Množství rozdílu	Cena za m.j. v Kč	Cena celkem ve Smlouvě v Kč	Změny záporné v Kč	Změny kladné v Kč	Cena celkem po Změnách v Kč	Rozdíl cen celkem v Kč	Podíl cen celkem v %
1	2	3	4	5	6	7	8	9	10	11	12	13	14
1	R položka	DIO v č. zajištění, zajištění a vytyčení ing. sítí	KPL	1,000	1,000	0,000	35000,00	35 000,00	0,00	0,00	35 000,00	0,00	0,00%
2	029113	OSTAT POŽADAVKY - GEODETICKÉ ZAMĚŘENÍ - CELKY	KS	1,000	1,000	0,000	35000,00	35 000,00	0,00	0,00	35 000,00	0,00	0,00%
3	113728	FRÉZOVÁNÍ ZPEVNĚNÝCH PLOCH ASFALTOVÝCH, ODVOZ DO 20 KM Výpočet: (334,9 m2 x 0,05) + (8535 x 0,04) = 358,145 m3	M3	377,000	358,145	-18,855	325,00	122 525,00	-6 127,87	0,00	116 397,13	-6 127,87	-5,00%
4	R položka	Sanace konstrukčních vrstev tl. 350 mm (dle technické specifikace)	M2	160,000	160,000	0,000	994,25	159 080,00	0,00	0,00	159 080,00	0,00	0,00%
5	93818	OČIŠTĚNÍ ASFALTOVÝCH VOZOVEK ZAMETENÍM (samosběr) Výpočet: 8 869,9 + 8 549 = 17 418,9 m2	M2	17794,000	17418,900	-375,100	1,00	17 794,00	-375,10	0,00	17 418,90	-375,10	-2,11%
6	574C06	ASFALTOVÝ BETON PRO LOŽNÍ VRSTVY ACL 16+	M3	428,000	428,000	0,000	3950,00	1 690 600,00	0,00	0,00	1 690 600,00	0,00	0,00%
7	574A44	ASFALTOVÝ BETON PRO OBRUSNÉ VRSTVY ACO 11+ TL. 50MM Výpočet: 8 869,9 m2 (zaměření skutečnosti od geodeta)	M2	9245,000	8869,900	-375,100	215,00	1 987 675,00	-80 646,50	0,00	1 907 028,50	-80 646,50	-4,06%
8	572213	SPOJOVACÍ POSTŘÍK Z EMULZE DO 0,5KG/M2 Výpočet: 8 869,9 + 8 549 = 17 418,9 m2	M2	17794,000	17418,900	-375,100	15,00	266 910,00	-5 626,50	0,00	261 283,50	-5 626,50	-2,11%
9	113761	FRÉZOVÁNÍ DRÁŽKY PRŮŘEZU DO 100MM2 V ASFALTOVÉ VOZOVCE	M	188,000	188,000	0,000	45,00	8 460,00	0,00	0,00	8 460,00	0,00	0,00%
10	931312	TĚSNĚNÍ DILATAČ. SPAR ASF. ZÁLIVKOU	M	188,000	188,000	0,000	45,00	8 460,00	0,00	0,00	8 460,00	0,00	0,00%
11	919111	ŘEZÁNÍ ASFALTOVÉHO KRYTU VOZOVEK TL DO 50MM	M	45,000	45,000	0,000	45,00	2 025,00	0,00	0,00	2 025,00	0,00	0,00%
12	915111	VDZ V2 - 12,5 cm BARVOU ZÁKLADNÍ - DODÁVKA A POKLÁDKA	M2	458,000	458,000	0,000	95,00	43 510,00	0,00	0,00	43 510,00	0,00	0,00%
13	91228	SMĚROVÉ SLOUPKY Z PLAST. HMOT VČETNĚ ODRAZNÉHO PÁSKU	KS	64,000	64,000	0,000	495,00	31 680,00	0,00	0,00	31 680,00	0,00	0,00%
14	56962	ZPEVNĚNÍ KRAJNIC z recyklovaného materiálu TL. DO 100MM + úprava zem. vjezdů	M2	1284,000	1284,000	0,000	65,00	83 460,00	0,00	0,00	83 460,00	0,00	0,00%
15	12931	Čištění příkopu do 0,25m3/m s odvozem	bm	1745,000	1745,000	0,000	45,00	78 525,00	0,00	0,00	78 525,00	0,00	0,00%
16	014103R	ULOŽENÍ ODPADU ZE STAVBY NA SKLÁDKU S OPRAVNĚNÍM K OPĚTOVNĚMU VYUŽITÍ - RECYKLAČNÍ STŘEDISKO	T	654,000	654,000	0,000	85,00	55 590,00	0,00	0,00	55 590,00	0,00	0,00%
Celkem								4 626 294,00	- 92 775,97	0,00	4 533 518,03	- 92 775,97	-2,01%

Zaměřovací protokol č. 1

Zakázkové číslo: 262/2024

Stavba:	II/102 od kř. se sil.č. II/114 - Korkyně		
Objekt:	-		
Dne 25.11.2024 bylo zaměřeno:			
Plocha živice vozovky			
Způsob stabilizace:	-		
Podle výkresu:			
-			
Souřadnicový systém:	S-JTSK	Výškový systém:	Bpv

Zaměření

- Zaměření bylo provedeno metodou RTK GNSS
- Přístroj: Trimble R12i

- Bylo provedeno zaměření nově položeného živičného povrchu rekonstrukce vozovky.
- Zaměření bylo zpracováno na úrovni 2D v programu Kokeš.

- Výpočet plochy byl proveden v programu Kokeš.
- Protokol o výpočtu je přiložen

Plocha:

- Živice: **8869,9 m²**

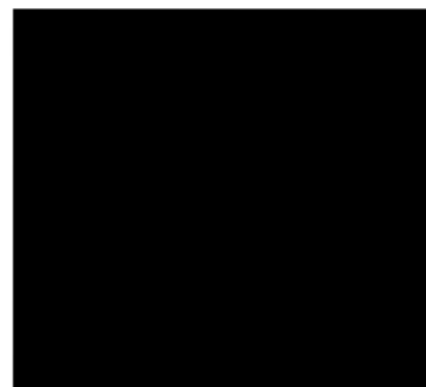

Náležitosti a přesnosti
odpovídá právním předpisům

Přílohy:

1. Seznam souřadnic
2. Situace
3. Protokol výpočtu

Převzal dne: _____
Jméno: _____
Podpis: _____

Zpracoval: Ing. Lukáš Frydecký
Ověřil dne: 25.11.2024
Jméno: Ing. Lukáš Weiss
Podpis: _____

č.j.: 316/2024

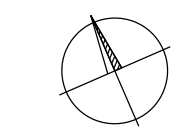

Situace 1
1:1000

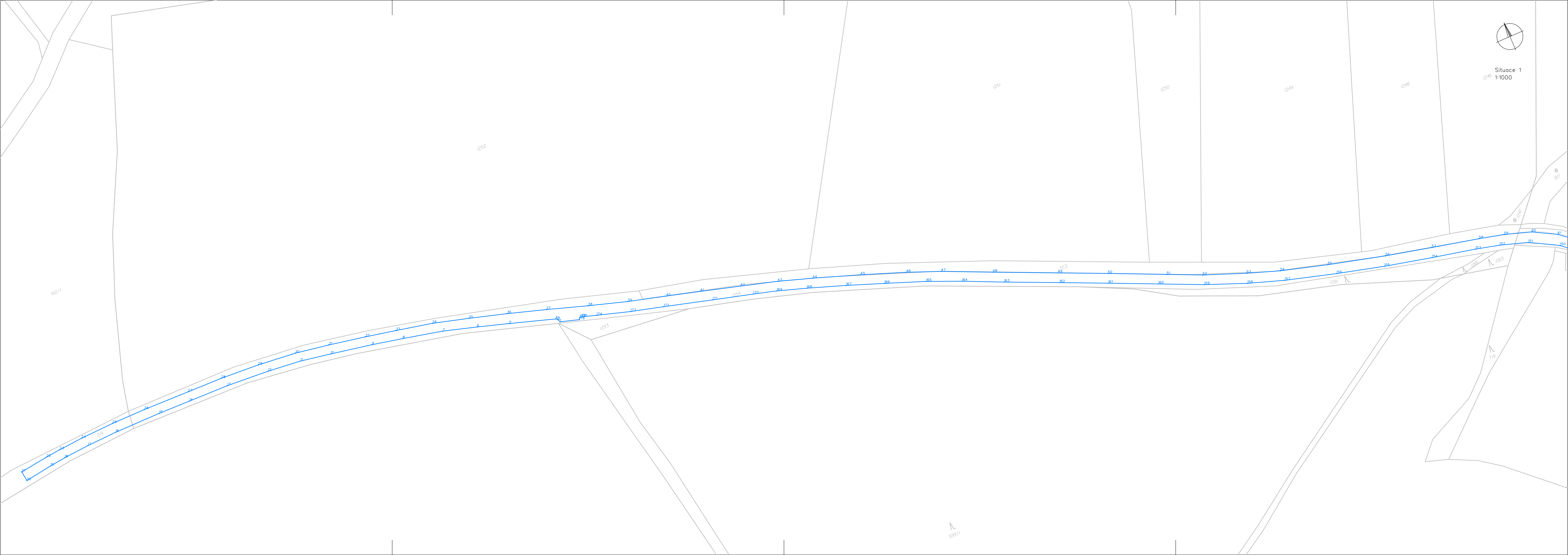

Dávid Buxár

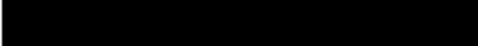
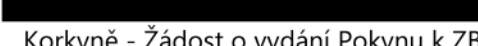
Od: Dávid Buxár
Odesláno: 
Komu: 
Kopie: 
Předmět: Korkyně - Žádost o vydání Pokynu k ZBV
Přílohy: 1 Plocha živice.pdf; KSÚS SK_II-102 Koryně_NAB_04_ROZP Skutečnost.xlsx

Sledování:	Příjemce	Doručování
	Jan Langhans	
	Jan Hladký	Doručeno: 29.11.2024 8:30
	Tomáš Honéger	Doručeno: 29.11.2024 8:30

Dobrý den pane Langhans,

v návaznosti na geodetické zaměření skutečně provedených prací na stavbě „II/102 od kř. se sil.č. II/114 – Korkyně“ bychom Vás chtěli poprosit o vydání Pokynu ke zpracování ZBV – Doměrky.

Na stavbě totiž došlo k méněpracím, které se týkají obrusné vrstvy asfaltu ACO11+ a s tím spojeným frézováním, čištěním vozovky a spojovacím postříkem.
Celkem dochází k méněpracím ve výši **-92.775,98 Kč bez DPH**.

K méněpracím došlo z toho důvodu toho, že výměra asfaltů v rozpočtu u smlouvy o dílo byla původně stanovená ručním měřením (za pomoci měřicího kolečka). Zhotovitel po konci stavby však nechal zaměření skutečné plochy udělat geodetem. Geodeticky zaměřená plocha je teda mnohem přesnější než ruční měření. Začátek a konec úseku stavby byl dodržen podle smlouvy o dílo.

Po vašem Pokynu vypracujeme koncept ZBV, který Vám následně pošleme ke kontrole a odsouhlasení.

Mockrát děkuji za výbornou spolupráci a přeji Vám hezký den.

S pozdravem

Ing. Dávid Buxár

vedoucí oddělení přípravy výrobní divize střed

SII NICE GROUP a.s.



OBLAST SEVEROZÁPAD | OBLAST STŘED | OBLAST VÝCHOD

dopravní stavby | asfaltové směsi | vodohospodářské stavby | recyklace za studena | mosty | mechanizace a doprava

Tato zpráva ani její přílohy nejsou návrhem na uzavření smlouvy ani jinou právně závaznou nabídkou ve smyslu ust. § 1731 a násl. zákona č. 89/2012 Sb., občanského zákoníku, v platném znění, přijetím nabídky ani jiným právně závazným jednáním, a to s výjimkou příloh podepsaných statutárním orgánem nebo jinou oprávněnou osobou. V případě, že se tato zpráva týká jednání o smluvním vztahu, jeho uzavření, změně či zániku, odesílatel si vyhrazuje právo kdykoli ukončit nebo přerušit jednání o smluvním vztahu (s výjimkou případů, kdy byly odeslány přílohy podepsané statutárním orgánem nebo jinou oprávněnou osobou), a to z jakéhokoli důvodu nebo bez uvedení důvodu, a nenese žádnou odpovědnost za případné ukončení nebo přerušování jednání o smluvním vztahu. Toto sdělení je určeno pouze uvedeným adresátům. Pokud nejste uveden jako adresát, nečtěte ho, nesdělujte jeho obsah, nekopírujte ani jinak neuvádějte do oběhu informace obsažené v tomto sdělení. Informace může mít důvěrný charakter anebo být obchodním tajemstvím. Pokud jste toto sdělení obdrželi omylem, ihned o tom uvědomte odesílatele a sdělení, včetně jakýchkoliv příloh, odstraňte.

Dávid Buxár

Od: Milan Jonszta [redacted]
Odesláno: pátek 29. listopadu 2024 12:28
Komu: [redacted]
Kopie: [redacted]
Předmět: [redacted]
Přílohy: ZBV - Evidence změny - VZOR.xlsx

Dobrý den, se zasláným oznámením změn souhlasíme.

Jelikož se jedná o doměrky, budeme zařazovat do skupiny 1 a proto bude zpracováno do Evidence změny.

Prosím Vás tedy o zpracování do přiloženého souboru Evidence změny. Evidenci změny prosím pošlete v otevřeném formátu, ostatní přílohy v jednom PDF souboru (zaměření živice, výpočet plochy frézování, apod).

Děkuji a jsem s pozdravem,

Bc. Milan Jonszta

Vedoucí manažer

Zástupce vedoucího oblasti Benešov

Krajská správa a údržba silnic

Středočeského kraje, příspěvková organizace

Se sídlem Zborovská 11, 150 21 Praha 5

Oblastní pracoviště: Křížíkova 1351, 256 01 Benešov



www.ksus.cz



From: Jan Langhans [redacted]
Sent: Friday, November 29, 2024 9:28 AM
To: Milan Jonszta [redacted]
Subject: FW: Korkyně - Žádost o vydání Pokynu k ZBV

From: Dávid Buxár [redacted]
Sent: Friday, November 29, 2024 8:30 AM
[redacted]
Subject: Korkyně - Žádost o vydání Pokynu k ZBV

Dobrý den pane Langhans,

v návaznosti na geodetické zaměření skutečně provedených prací na stavbě „II/102 od kř. se sil.č. II/114 – Korkyně“ bychom Vás chtěli poprosit o vydání Pokynu ke zpracování ZBV – Doměrky.