

CENOVÁ NABÍDKA

Stavební posouzení možnosti instalace FVE na střechu Seniorcentra



SINC

PROJEKČNÍ A INŽENÝRSKÁ SPOLEČNOST

Obsah:

| | |
|------------------------------|---|
| Obsah: | 2 |
| I. Identifikační údaje | 3 |
| II. Předmět nabídky | 4 |
| III. Nabídková cena..... | 5 |
| IV. Termíny..... | 5 |

I. Identifikační údaje

AKCE:

Stavební posouzení možnosti instalace FVE na střechu Seniorcentra

MÍSTO STAVBY:

Svitavy

ZADAVATEL:

Obchodní název: Městský úřad Svítavy
Sídlo: T.G.Masaryka 25,568 02 Svítavy
Kontaktní osoba:

UCHAZEČ:

Obchodní název: Sinc s.r.o.
Sídlo: Průmyslová 560, 530 02 Pardubice
IČ: 288 14 878

Provozovna: T. G. Masaryka 2065/25, 568 02 Svítavy

Jednatel:

II. Předmět nabídky

Předmětem zadání je statické posouzení stávající konstrukce střechy na objektu Seniorcentra na ul. T. G. Masaryka ve Svitavách pro možnost instalace FVE panelů.



Obr.1 – situace s vyznačením řešených objektů

A Vypracování studie

- Stavební posouzení vhodnosti využití dotčených střech pro instalaci FVE panelů včetně posouzení stavu stávající krytiny a dopadu na požárně bezpečnostní řešení stavby
- V rámci posouzení bude provedeno zaměření stávajícího krovu pro potřeby provedení statického výpočtu únosnosti krovu
- V případě nevyhovujícího stavu stávajícího krovu bude proveden návrh opatření
- Součástí posouzení bude vyčíslení předpokládaných investičních nákladů nutných pro možnost instalace FVE panelů na části střechy objektu
- Stavební posouzení bude obsahovat propočet předpokládaných nákladů na realizaci
- Výstup bude odevzdána v počtu v digitálním formátu PDF

III. Nabídková cena

| | |
|--|---------------------|
| Vypracování stavebního posouzení | 42 000 ,- Kč |
| Statický výpočet krovu | 33 000 ,- Kč |
| <hr/> | |
| Celkem bez DPH | 75 000 ,- Kč |
| 21% DPH | 15 750 ,- Kč |
| Celkem s DPH | 90 750 ,- Kč |

IV. Termíny

Zpracování studie do 4 týdnů od objednání.

Uvedené termíny a ceny prací platí při objednání do 20.12.2024.

Ve Svitavách dne 29.11.2024



.....

100 kusů panelů AE SOLAR AE450MD-120
 O celkovém výkonu 45kWp

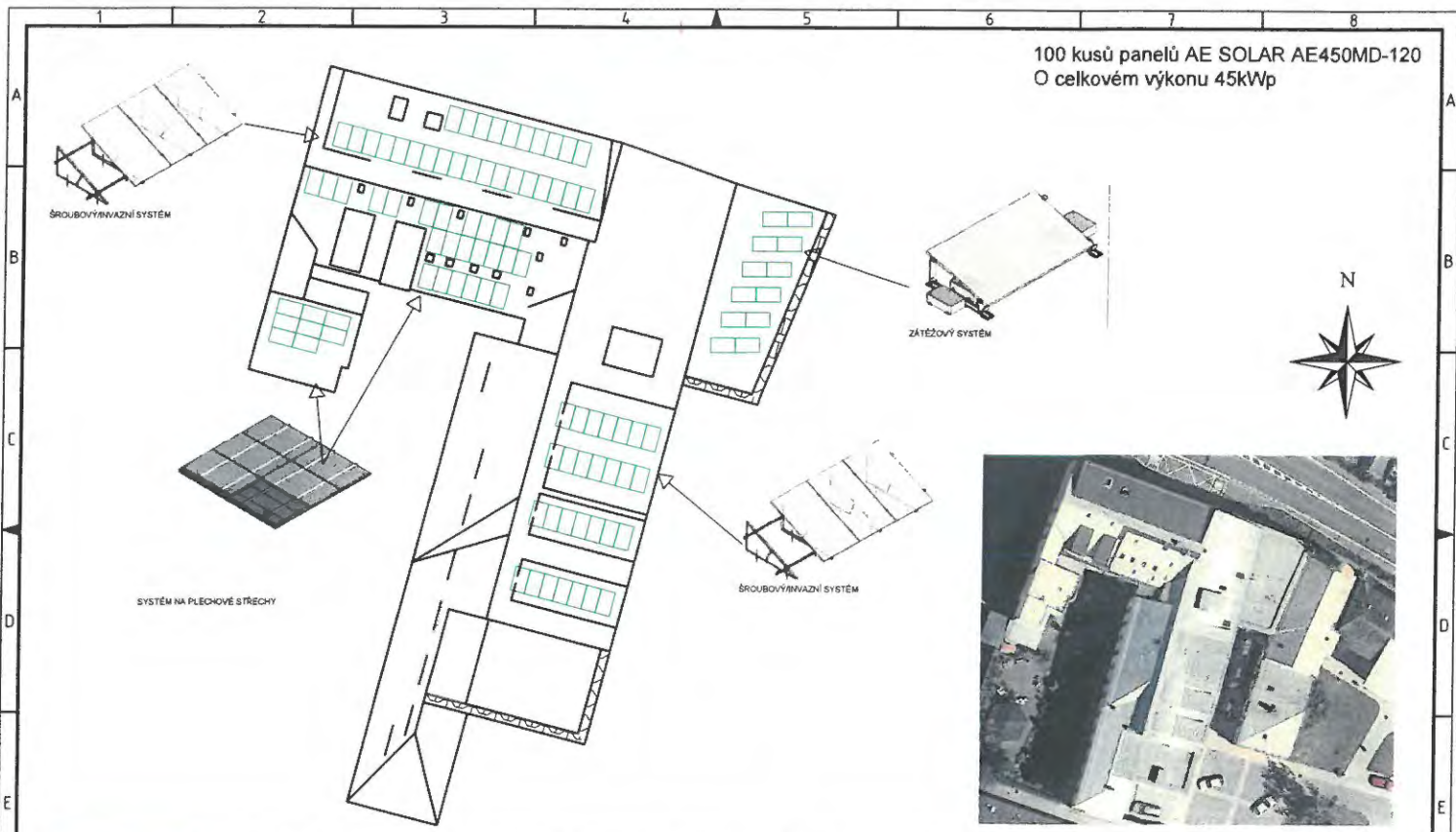

| | |
|---------------|-------------------------------------|
| Číslo stavby: | |
| Stavba: | Senior centrum Svitavy |
| Investor: | Město Svitavy |
| Místo stavby: | T.G. Masaryka 7/33a, 568 02 Svitavy |
| Katastr: | Svitavy-předměstí |

| | |
|----------------|------------------|
| Název výkresu: | Rozložení panelů |
| Číslo výkresu: | D2.2 |

| | |
|--------------|--------|
| Stupeň PD: | PDPSÚ |
| Měřítko: | Zodj |
| Formát: | A3 |
| Datum: | 1/2023 |
| Projektant: | |
| Výšek číslo: | |