

k.ú. Pec pod Sněžkou p.p.č. 185/9, 185/10, 185/19, 186/2 st.p.č. 331

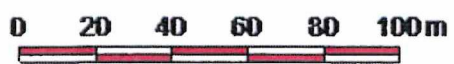

1 : 2 000

k.ú. Pec pod Sněžkou p.p.č. 967

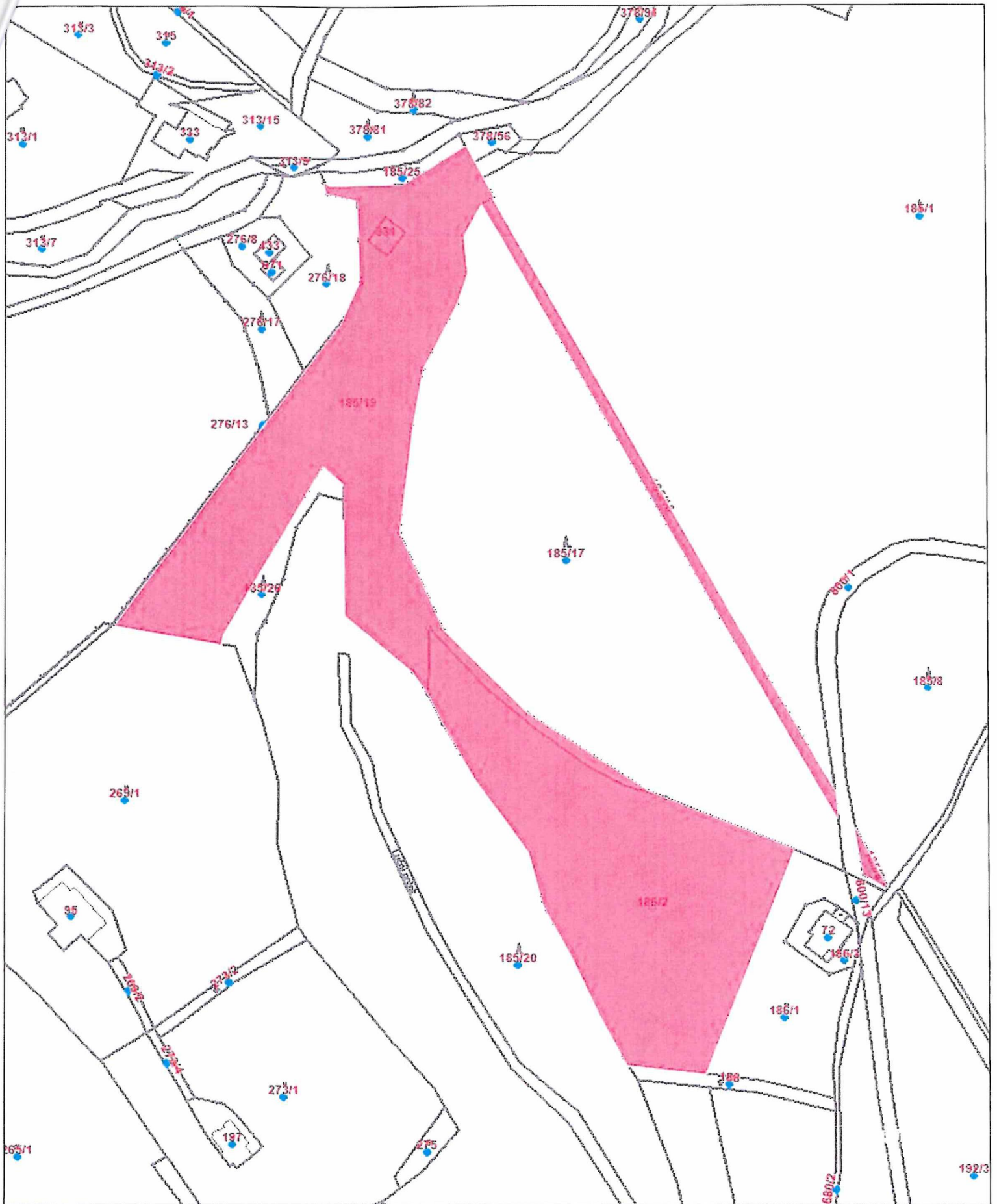
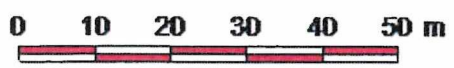
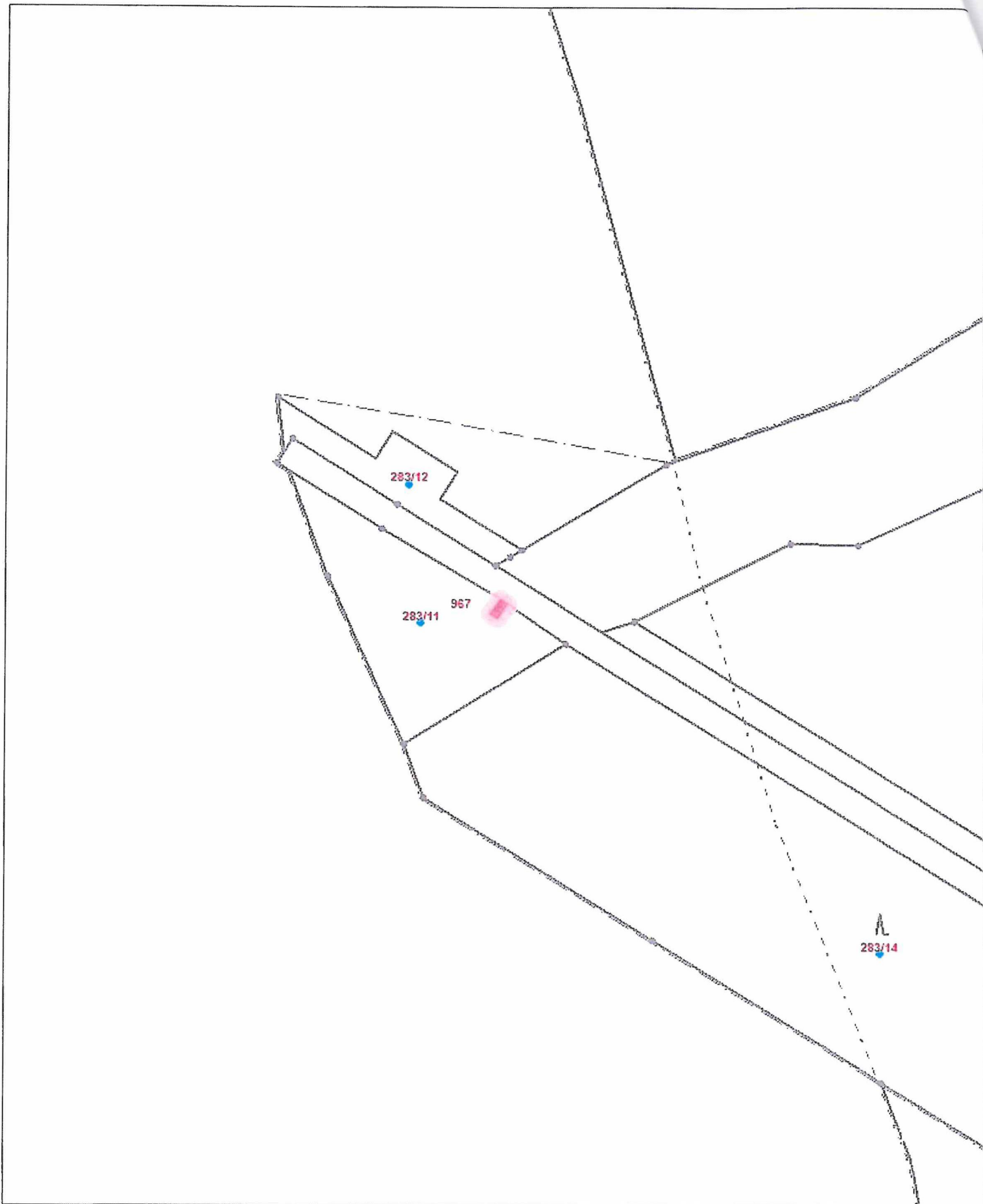

1 : 1 000

k.ú. Pec pod Sněžkou p.p.č. 378/35, 378/62 a 378/67

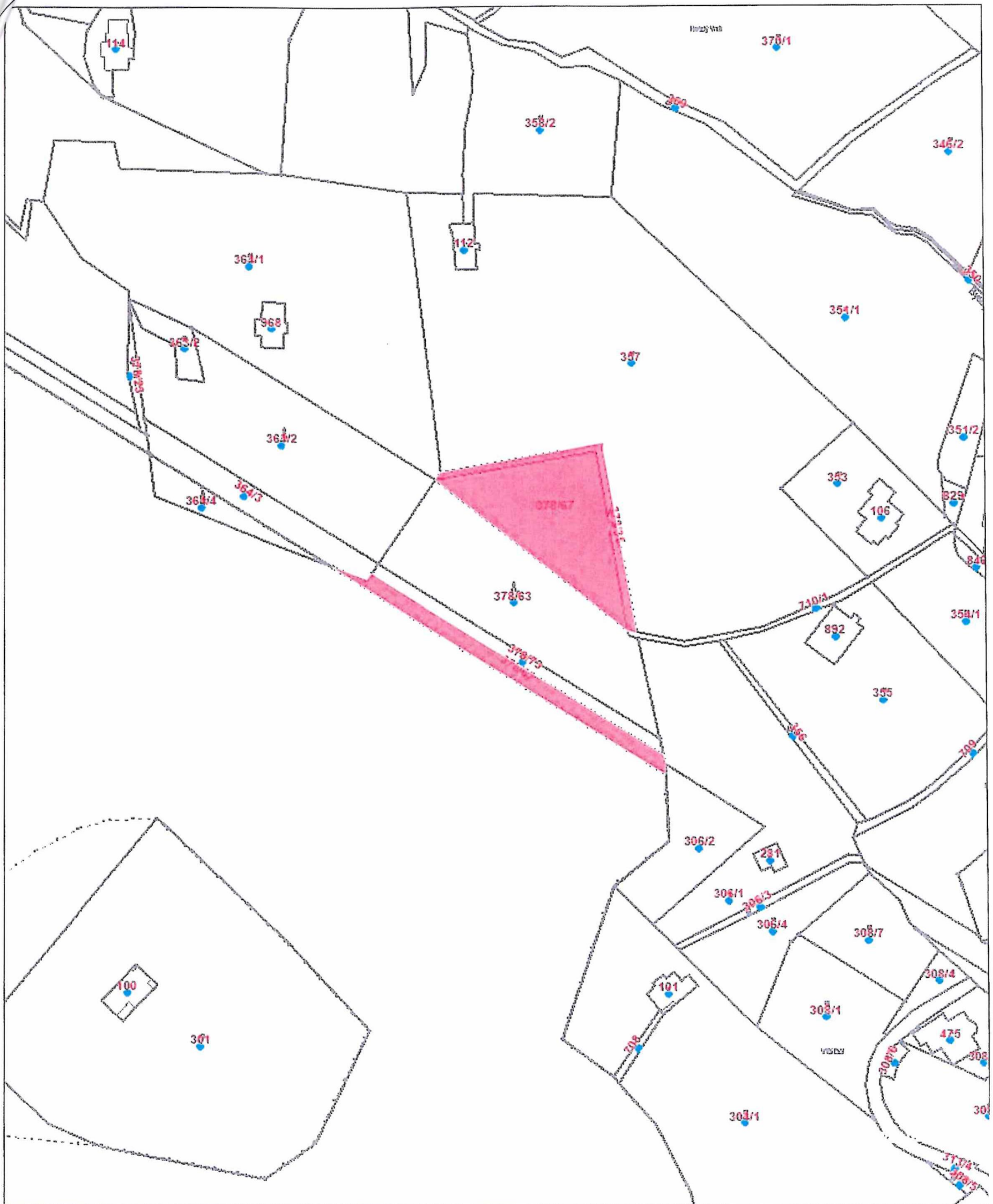

1 : 2 000

k.ú. Pec pod Sněžkou p.p.č. 276/5

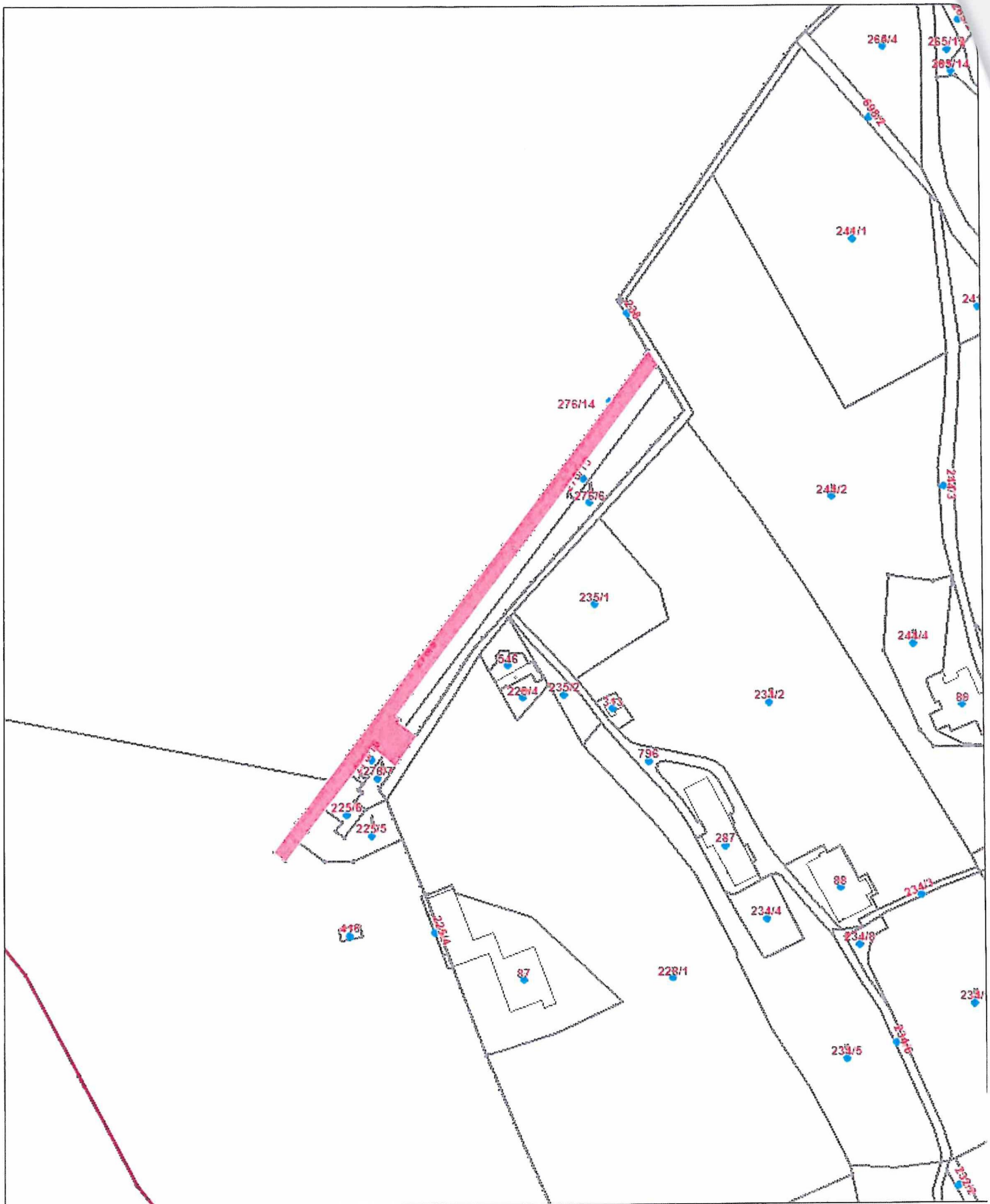

1 : 2 000

k.ú. Pec pod Sněžkou p.p.č. 378/59, 378/61

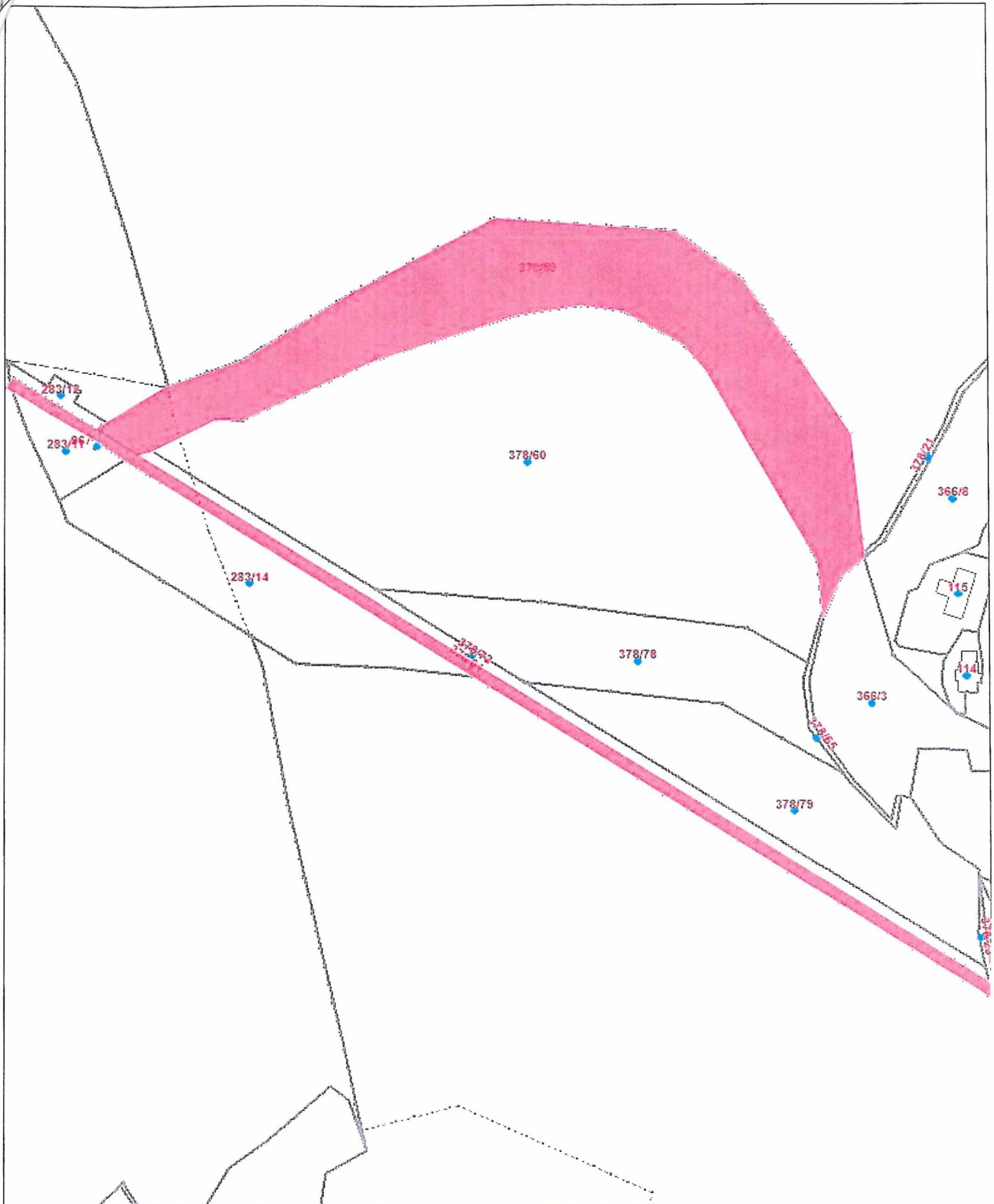

0 20 40 60 80 100m

1 : 2 500

Odbor HÚL, oddělení GIS, GrDS

k.ú. Pec pod Sněžkou st.p.č.410

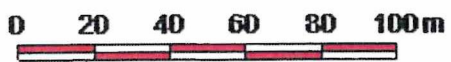
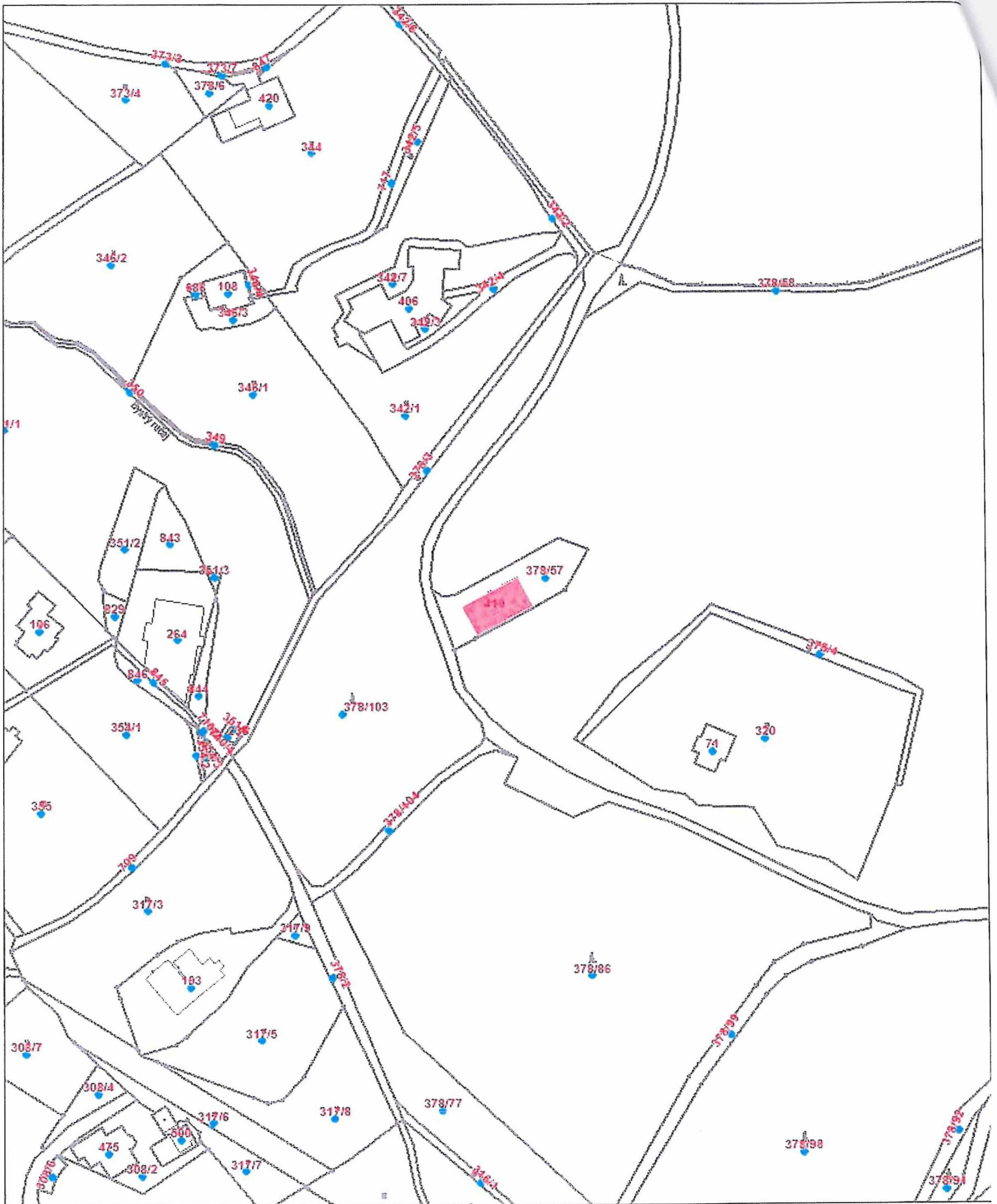

1 : 2 000

k.ú. Velká Úpa I. st.p.č. 243 a p.p.č. 589/35

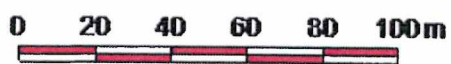

1 : 2 000

Zákres drobných staveb

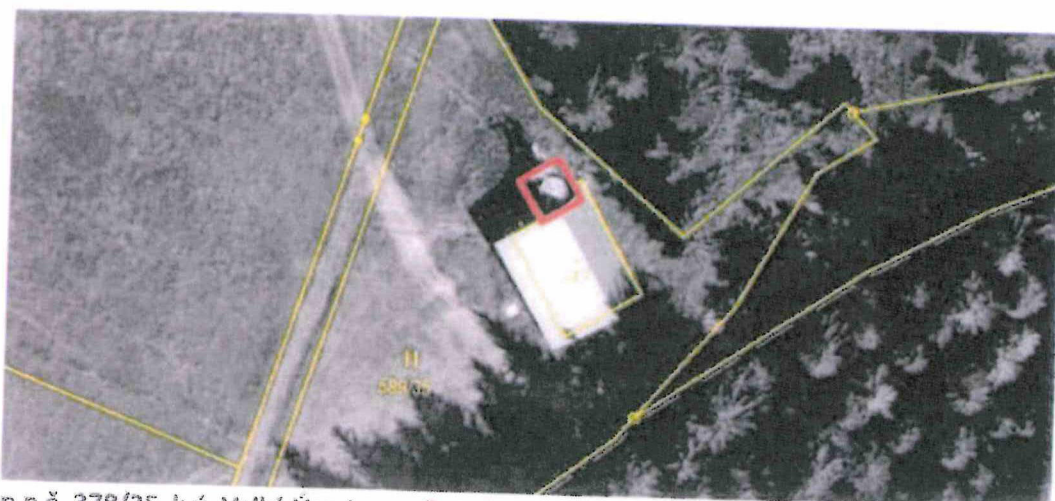

p.p.č. 378/35 k.ú. Velká Úpa I (horní stanice lyžařského vleku Smrk cca [redacted] m²)



p.p.č. 185/19 k.ú. Pec pod Sněžkou / zastřešení turniketů (5m²), dolní stanice lyžařského vleku Smrk, dolní stanice lanové dráhy Zahřádky Express, včetně obslužného objektu (150 m²)

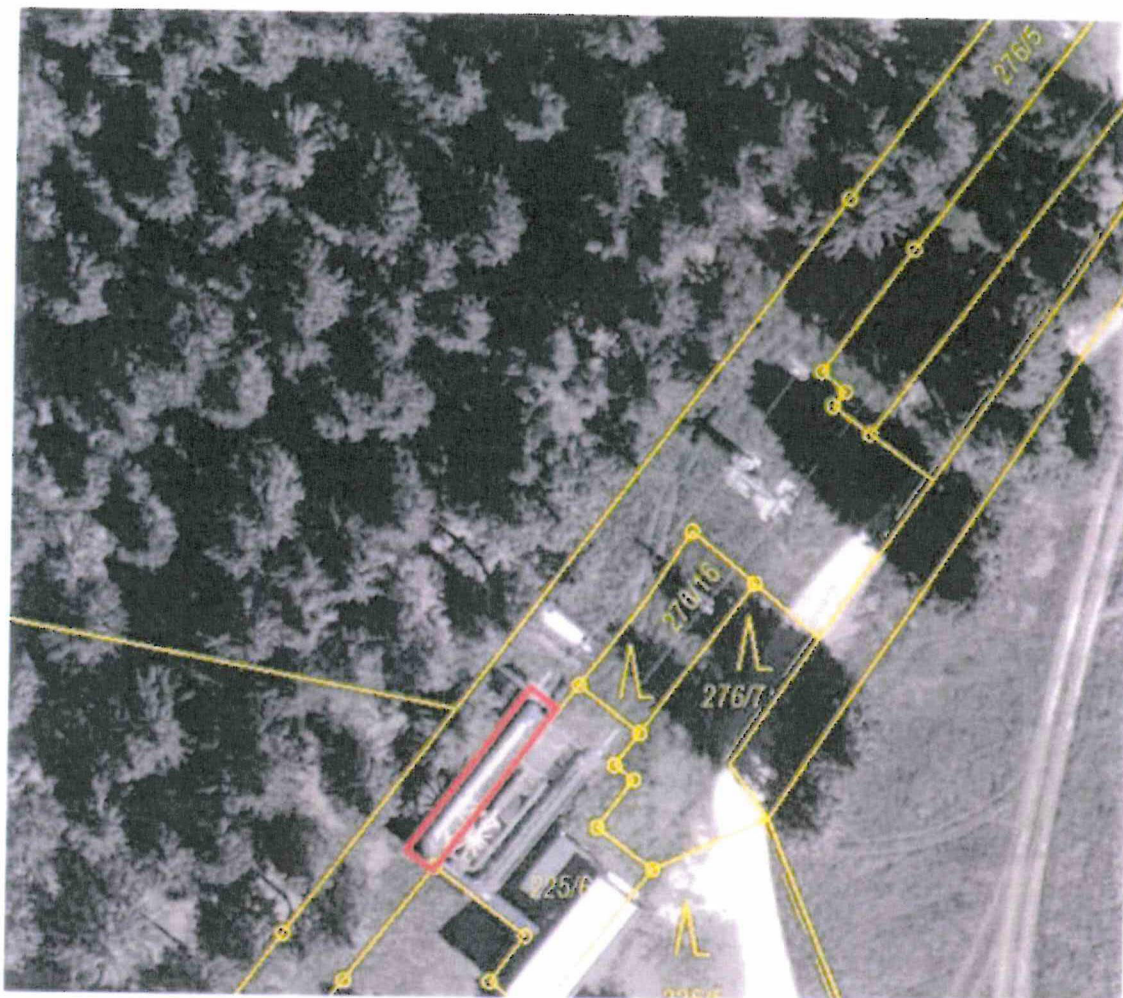

p.p.č. 276/5 k.ú. Pec pod Sněžkou (horní stanice lanové dráhy Zahrádky Express (odjezdová část technologie lanovky), cca [redacted] m2)