

Krycí list ZBV

Název a evidenční číslo Stavby:

II/605 Beroun a Žebrák - Bavoryně

Číslo a název stavebního objektu/provozního souboru (SO/PS):

SO 01 II/605 Beroun

Číslo a název podobjektu/rozpočtu:

SO 01 II/605 Beroun

Číslo SO/PS /

/ číslo Změny SO/PS:

01/4

Číslo ZBV:

6.3

Objednatel:

Krajská správa a údržba silnic Středočeského kraje, příspěvková organizace

Zborovská 81/11, 150 21 Praha 5, Smíchov

IČ 00066001

Zhotovitel:

Froněk, spol.s r.o.

Zátiší 2488, 269 01 Rakovník

IČ 47534690

Rekapitulace ZBV č. 6 dle Skupin 1, 2, 3, 4, 5

část ZBV č.	Cena navrhovaných Změn záporných	Cena navrhovaných Změn kladných	Cena navrhovaných Změn záporných a Změn kladných celkem
6.1	0,00	0,00	0,00

část ZBV č.	Cena navrhovaných Změn záporných	Cena navrhovaných Změn kladných	Cena navrhovaných Změn záporných a Změn kladných celkem
6.2	0,00	0,00	0,00

část ZBV č.	Cena navrhovaných Změn záporných	Cena navrhovaných Změn kladných	Cena navrhovaných Změn záporných a Změn kladných celkem
6.3	-528 908,72	100 002,00	-428 906,72

část ZBV č.	Cena navrhovaných Změn záporných	Cena navrhovaných Změn kladných	Cena navrhovaných Změn záporných a Změn kladných celkem
6.4	0,00	0,00	0,00

část ZBV č.	Cena navrhovaných Změn záporných	Cena navrhovaných Změn kladných	Cena navrhovaných Změn záporných a Změn kladných celkem
6.5	0,00	0,00	0,00

Suma ZBV č.	Cena navrhovaných Změn záporných	Cena navrhovaných Změn kladných	Cena navrhovaných Změn záporných a Změn kladných celkem
6	-528 908,72	100 002,00	-428 906,72

Části ZBV se číslují číslem ZBV, za kterým je tečka a index udávající číslo Skupiny.
Stejný systém číslování se používá pro jednotlivé Evidenční nebo Změnové listy
a pro Rozpis ocenění změn položek.

ZBV - krycí list

Číslo paré:

Změnový list

Název a evidenční číslo Stavby: II/605 Beroun a Žebrák - Bavoryně	Číslo SO/PS / / číslo Změny SO/PS: 01/4	Číslo ZBV: 6.3
Název stavebního objektu/provozního souboru (SO/PS): SO 01 II/605 Beroun		

Strany smlouvy o dílo objednatel č.: SMLD-0367/00066001/2024 a zhotovitel č.: 1/24/021 na realizaci uvedené Stavby uzavřené dne 8.4.2024 (dále jen Smlouva):

Objednatel: Krajská správa a údržba silnic Středočeského kraje, příspěvková organizace se sídlem Zborovská 81/11, 150 21 Praha 5, Smíchov

Zhotovitel: Froněk, spol.s r.o., Zátíší 2488, 269 01 Rakovník

Přílohy Změnového listu:	Paré č.	Příjemce
1. Krycí list	1	počet listů
2. Změnový list	1	počet listů
3. Zápis o projednání ocenění soupisu prací	1	počet listů
4. Rozpis ocenění Změn položek ZBV 1	2	počet listů
5. Přehled zařazení změn do skupin	1	počet listů
6. Přehled dalších dokladů	1	počet listů
Další doklady dle přehledu dokladů	27	počet listů
	1, 2	Objednatel
	3	Zhotovitel
	4	Projektant (AD)
	5	Stavební dozor

Iniciátor změny: Zhotovitel

Etapa II/605 Beroun - popis změny

Oprava stávající silnice II.třídy č. 605 v části průtahu městem Beroun. Oprava spočívala v odfrézování živičného krytu v celé ploše vozovky, aplikaci spojovacího postřiku a pokládce asfaltového betonu ACL 16+ v tl. 50 mm, ACO 11+ v tl. 40 mm. V místě lokálních poruch bylo provedeno odfrézování živičného krytu a proveden spojovací postřik, asfaltový beton ACP 16+, závažné poruchy byly opraveny pod úroveň asfaltových vrstev výměnou podkladního šterku za MZK. Součástí dodávky byla oprava trhlin v podkladních vrstvách, obnova VDZ a ošetření pracovních spár, geodetické zaměření před a po dokončení.

Po geodetickém zaměření skutečného provedení stavby byly zjištěny rozdíly v množství u následujících položek:

Frézování asfaltového krytu, řezání asfalt.krytu, čištění vozovek samosběrem, odkopávky a prokopávky, spojovací postřik, vozovkové vrstvy z MZK, asfaltové betony, frézování drážky průřezu, těsnění dilatačních spár asf.zálivkou, výsrava trhlin, výšková úprava oklopů, mříží a krycích hrnců, poplatky za likvidaci odpadu, čištění UV, VDZ.

Jedná se o Změny nepředvídané, které jsou podle § 5, odst. 1, písm. c) Směrnice R-SM-36 Krajské správy a údržby silnic Středočeského kraje (účinnost od 21.8.2024) upřesňující provádění změn závazků dle zákona č. 134/2016 Sb., o zadávání veřejných zakázek zařazené do Skupiny 3. Zároveň se jedná o práce, které nemění celkovou povahu veřejné zakázky.

Z hlediska Zákona o zadávání veřejných zakázek č. 134/2016 Sb. tato Změna nepředstavuje vznik podstatné změny závazku a dle § 222, odst. 6) se jedná o změnu nepředvídanou.

Údaje v Kč bez DPH:

Cena navrhovaných Změn záporných	Cena navrhovaných Změn kladných	Cena navrhovaných Změn záporných a Změn kladných celkem	Součet absolutních hodnot Změn kladných a Změn záporných
-528 908,72	100 002,00	-428 906,72	628 910,72

Technická pomoc Objednatele: jméno Ing.Lubomír Smetana datum podpis

Podpis vyjadřuje souhlas se Změnou:

Zhotovitel (stavbyvedoucí): jméno Ing. Kamil Hrbek datum podpis

Projektant (autorský dozor): jméno xxx datum podpis

Stavební dozor: jméno Bc. Jakub Slánský datum podpis

Zástupce Objednatele: KSÚS SK, p.o. jméno Karel Motal datum podpis

Zaměstnanec Objednatele odpovědný za cenové projednání měny jméno Ing. Jaroslava Jurková datum podpis

Objednatel a Zhotovitel se dohodli, že u tohoto SO/PS, který je součástí uvedené Stavby, budou provedeny Změny, jež jsou podrobně popsány, zdůvodněny, dokladovány a oceněny v dokumentaci této Změny. Smluvní strany shodně prohlašují, že Změny dle tohoto Změnového listu nejsou zlepšením dle čl. 13.2 Smluvních podmínek. Tento Změnový list představuje dodatek Smlouvy. Smlouva se mění v rozsahu upraveném v tomto Změnovém listu. V ostatním zůstávají práva a povinnosti Objednatele a Zhotovitele sjednané ve Smlouvě nedotčeny. Na důkaz toho připojují příslušné osoby oprávněné jednat jménem nebo v zastoupení Objednatele a Zhotovitele své podpisy.

Objednatel (Oprávněná osoba Objednatele) jméno Ing. Jan Fidler, DiS. datum podpis

Zhotovitel jméno Ing. Kamil Hrbek datum podpis

Číslo paré:

ZÁPIS

**o projednání ocenění soupisu prací a ceny stavebního objektu/provozního souboru (SO/PS)
pro všechny skupiny - pro ZBV číslo: 6.3**

Název a evidenční číslo Stavby: II/605 Beroun a Žebrák - Bavoryně
Číslo SO/PS / číslo Změny SO/PS: 01/4
Číslo a název stavebního objektu/provozního souboru (SO/PS): SO 01 II/605 Beroun

Údaje v Kč bez DPH

Cena SO/PS dle Smlouvy
1 - zadat
6 487 783,60

Cena SO/PS v předchozích ZBV:

Údaje v Kč bez DPH

	Cena všech Změn záporných v předchozích Změnách na SO/PS	Cena všech Změn kladných v předchozích Změnách na SO/PS	Cena SO/PS po všech předchozích Změnách	Rozdíl ceny SO/PS po všech předchozích Změnách a ve Smlouvě
2	3 - zadat	4 - zadat	5=1+3+4	6=5-1
stavební/montážní práce	0,00	1 876 096,91	8 363 880,51	1 876 096,91

Cena SO/PS v této ZBV a po této ZBV:

Údaje v Kč bez DPH

	Cena navrhovaných Změn záporných na SO/PS	Cena navrhovaných Změn kladných na SO/PS	Cena všech Změn kladných na SO/PS (předchozích a navrhovaných)	Cena všech Změn kladných na SO/PS k ceně SO/PS dle Smlouvy v %
7	8 - zadat	9 - zadat	10=4+9	11=10/1
stavební/montážní práce	-528 908,72	100 002,00	1 976 098,91	30,46%

Cena SO/PS po této ZBV:

Údaje v Kč bez DPH

	Cena všech Změn záporných na SO/PS (předchozích a navrhovaných)	Cena SO/PS po této Změně	Rozdíl ceny SO/PS po této Změně oproti ceně SO/PS dle Smlouvy	Rozdíl ceny SO/PS po této Změně oproti ceně SO/PS dle Smlouvy v %
12	13=3+8	14=1+13+10	15=14-1	16=15/1
stavební/montážní práce	-528 908,72	7 934 973,79	1 447 190,19	22,31%

Rozpis ocenění Změn položek - pro ZBV číslo: 5.3

Název a evidenční číslo stavby:								ZMĚNA SOUPISU PRACÍ (SO/PS)					
Číslo a název SO/PS:								01/4					
Číslo a název podobjektu/rozpočtu:								Skupina změn 3					
Poř. č. pol.	Kód položky	Název položky	m.j.	Množství ve Smlouvě	Množství ve Změně	Množství rozdílu	Cena za m.j. v Kč	Cena celkem ve Smlouvě v Kč	Změny záporné v Kč	Změny kladné v Kč	Cena celkem ve Změně v Kč	Rozdíl cen celkem v Kč	Podíl cen celkem v %
1	2	3	4	5	6	7	8	9	10	11	12	13	14
1	agregovaná pol.	OSTATNÍ POŽADAVKY - návrh a projednání DIO, GEODETICKÉ ZAMĚŘENÍ SKUTEČNÉHO PROVEDENÍ před a po dokončení včetně zaměření zesílení konstrukce, ZJIŠTENÍ A VYTYČENÍ INŽ. SÍTÍ	kpl	1,00	1,00	0,000	55 560,00	55 560,00	0,00	0,00	55 560,00	0,00	0,00%
2	preliminář	Dopravně inženýrské opatření prelininářová položka se souhlasem investora Pozn. stavební položky budou sestaveny a čerpány v rozsahu potřebném pro zajištění přechodného dopravního značení v cenové hladině dle aktuálně platného ceníku OTSKP v době provádění těchto prací.	kpl	1,00	1,00	0,000	60 000,00	60 000,00	0,00	0,00	60 000,00	0,00	0,00%
3	113728	FRÉZOVÁNÍ ZPEVNĚNÝCH PLOCH ASFALTOVÝCH, ODVOZ DO 20KM	m3	1 385,40	1 304,51	-80,890	229,00	317 256,60	-18 523,74	0,00	298 732,86	-18 523,74	-5,84%
4	919111	ŘEZÁNÍ ASFALT. KRYTU	bm	1 470,00	1 057,00	-413,000	80,00	117 600,00	-33 040,00	0,00	84 560,00	-33 040,00	-28,10%
5	93818	ČIŠTĚNÍ VOZOVEK SAMOSBĚREM	m2	13 500,00	13 331,89	-168,110	4,00	54 000,00	-672,44	0,00	53 327,56	-672,44	-1,25%
6	122738	ODKOPÁVKY A PROKOPÁVKY OBECNÉ TR. I, ODVOZ DO 20KM	m3	60,00	18,50	-41,505	834,00	50 040,00	-34 615,17	0,00	15 424,83	-34 615,17	-69,18%
7	572214	SPOJOVACÍ POSTŘIK Z MODIFIK EMULZE DO 0,5KG/M2	m2	27 840,00	26 220,50	-1 619,500	8,00	222 720,00	-12 956,00	0,00	209 764,00	-12 956,00	-5,82%
8	56313	VOZOVKOVÉ VRSTVY Z MECHANICKY ZPEVNĚNÉHO KAMENIVA TL. DO 150MM	m2	400,00	123,30	-276,700	283,00	113 200,00	-78 306,10	0,00	34 893,90	-78 306,10	-69,18%
9	574F46	ASFALTOVÝ BETON PRO PODKLADNÍ VRSTVY MODIFIK ACP 16+, 16S TL. 50MM	m2	1 500,00	208,19	-1 291,810	165,00	247 500,00	-213 148,65	0,00	34 351,35	-213 148,65	-86,12%
10	574D56	ASFALTOVÝ BETON PRO LOŽNÍ VRSTVY MODIFIK ACL 16+, 16S TL. 60MM, PMB 25/55-60,	m2	12 840,00	12 680,42	-159,580	166,00	2 131 440,00	-26 490,28	0,00	2 104 949,72	-26 490,28	-1,24%
11	574B34	ASFALTOVÝ BETON PRO OBRUSNÉ VRSTVY MODIFIK ACO 11+ PMB 25/55-60, tl. 40 mm	m2	13 500,00	13 331,89	-168,110	149,00	2 011 500,00	-25 048,39	0,00	1 986 451,61	-25 048,39	-1,25%
12	113765	FRÉZOVÁNÍ DRÁŽKY PRŮŘEZU DO 600MM2 V ASFALTOVÉ VOZOVCE	m	1 670,00	1 057,00	-613,000	44,00	73 480,00	-26 972,00	0,00	46 508,00	-26 972,00	-36,71%
13	931315	TĚSNĚNÍ DILATAČ SPAR ASF ZÁLIVKOU PRŮŘ DO 600MM2	m	1 670,00	1 057,00	-613,000	48,40	80 828,00	-29 669,20	0,00	51 158,80	-29 669,20	-36,71%
14	577A2	VÝSPRAVA TRHLIN ASFALTOVOU ZÁLIVKOU MODIFIK	m	300,00	300,00	0,000	120,00	36 000,00	0,00	0,00	36 000,00	0,00	0,00%
15	89921	VÝŠKOVÁ ÚPRAVA POKLOPŮ A MŘÍŽÍ	ks	75,00	83,00	8,000	2 500,00	187 500,00	0,00	20 000,00	207 500,00	20 000,00	10,67%
16	89923	VÝŠKOVÁ ÚPRAVA KRYCÍCH HRNCŮ	ks	35,00	49,00	14,000	2 100,00	73 500,00	0,00	29 400,00	102 900,00	29 400,00	40,00%
17	15111	POPLATKY ZA LIKVIDACI ODPADU NEKONTAMINOVANÝCH	t	120,00	36,99	-83,010	324,50	38 940,00	-26 936,75	0,00	12 003,26	-26 936,75	-69,18%

Rozpis ocenění Změn položek - pro ZBV číslo: 5.3

Název a evidenční číslo stavby:								ZMĚNA SOUPISU PRACÍ (SO/PS)					
Číslo a název SO/PS:								01/4					
Číslo a název podobjektu/rozpočtu:								Skupina změn 3					
Poř. č. pol.	Kód položky	Název položky	m.j.	Množství ve Smlouvě	Množství ve Změně	Množství rozdílu	Cena za m.j. v Kč	Cena celkem ve Smlouvě v Kč	Změny záporné v Kč	Změny kladné v Kč	Cena celkem ve Změně v Kč	Rozdíl cen celkem v Kč	Podíl cen celkem v %
1	2	3	4	5	6	7	8	9	10	11	12	13	14
18	915111	VDZ V - 12,5 a 25CM, BARVOU, ZÁKLADNÍ	m2	1 331,00	1 331,00	0,000	110,00	146 410,00	0,00	0,00	146 410,00	0,00	0,00%
19	12980	ČIŠTĚNÍ ULIČNÍCH VPUSTÍ	ks	25,00	43,00	18,000	2 700,00	67 500,00	0,00	48 600,00	116 100,00	48 600,00	72,00%
20	91552	VODOR DOPRAV ZNAČ - PÍSMENA	ks	36,00	62,00	26,000	77,00	2 772,00	0,00	2 002,00	4 774,00	2 002,00	72,22%
21	91551	VODOROVNÉ DOPRAVNÍ ZNAČENÍ - PŘEDEM PŘIPRAVENÉ SYMBOLY	ks	43,00	20,00	-23,000	110,00	4 730,00	-2 530,00	0,00	2 200,00	-2 530,00	-53,49%
22	915221	VODOR DOPRAV ZNAČ PLASTEM STRUKTURÁLNÍ NEHLUČNÉ - DOD A POKLÁDKA - V4 vodící proužek 25cm, V2, V1a,b středová čára přerušovaná 12,5cm, V10g, V9a ,V6b, V7 atd.	m2	1 331,00	1 331,00	0,000	297,00	395 307,00	0,00	0,00	395 307,00	0,00	0,00%
		CELKEM						6 487 783,60	-528 908,72	100 002,00	6 058 876,88	-428 906,72	

Odpovědný zástupce Objednatele i odpovědný zástupce Zhotovitele odsouhlasují skladbu měněných položek i nových položek, včetně jejich výměr, vyjadřujících předkládanou změnu. Potvrzují zároveň skutečné provedení prací a oprávněnost změny.

Za Zhotovitele: Ing. Kamil Hrbek

Datum:

Podpis:

Za Objednatele: Bc. Jakub Slánský, TDI

Datum:

Podpis:

PŘEHLED ZAŘAZENÍ ZMĚN DO SKUPIN

Název a evidenční číslo Stavby: II/605 Beroun a Žebrák - Bavoryně

1	Přijátá smluvní částka bez rezervy a DPH	21 394 467,10
2=1+19+20	Aktuální smluvní částka (cena stavby)	24 450 095,34
	Aktuální smluvní částka (cena stavby) včetně DPH	29 584 615,37
3=(2/1)*100	Procento změny Přijaté smluvní částky	114,28%
4=(25/1)*100	Sledování vyhrazených změn (Skupina 1)	0,00%
5=(28/1)*100	Sledování záměny položek (Skupina 2)	0,00%

6=32+36	Suma Změn kladných a Změn záporných Skupiny 3 a Skupiny 4	3 055 628,24
7=(6/1)*100	Sledování limitu 30 % - součet Skupiny 3 a Skupiny 4	14,28%
8=1*0,3	Zákonný limit 30 % pro Skupinu 3 a Skupinu 4	6 418 340,13

12=(1)*0,15	Limit	3 209 170,07
13=(39)/(1)	Sledování limitu (15%)	0,00%
14=(ABS(37)+38)	Hodnota skupiny 5	0,00

PŘEHLED ZAŘAZENÍ ZMĚN DO SKUPIN																				
		- 1 -			- 2 -			- 3 -			- 4 -			- 5 -						
		Vyhrazené změny (Doměrky) (dle §100 zákona č. 134/2016 Sb.)			Záměna položek (dle §222 odst. (7) zákona č. 134/2016 Sb.)			Změny nepředvídané (dle §222 odst. (6) zákona č. 134/2016 Sb.)			Změny nezbytné (dle §222 odst. (5) zákona č. 134/2016 Sb.)			Změny de minimis Změny neměnicí celkovou povahu veřejné zakázky (dle §222 odst. (4) zákona č. 134/2016 Sb.)						
SO	ZBV č.	Název SO/PS / předmět Změny	Změny záporné (žadavat se znaménkem minus)	Změny kladné	Hodnota ZBV	Změny záporné (žadavat se znaménkem minus)	Změny kladné	Suma Změn záporných a Změn kladných	Změny záporné (žadavat se znaménkem minus)	Změny kladné	Suma Změn záporných a Změn kladných	Změny záporné (žadavat se znaménkem minus)	Změny kladné	Suma Změn záporných a Změn kladných	Změny záporné (žadavat se znaménkem minus)	Změny kladné	Suma Změn záporných a Změn kladných	Změny záporné (žadavat se znaménkem minus)	Změny kladné	limit 15 %
16	17	18	19=23+26+29+33+37	20=24+27+30+34+38	21=19+20	23	24	25=23+24	26	27	28=26+27	29	30	32=29+30	33	34	36=33+34	37	38	39=ABS(37)+38
		II/605 Beroun a Žebrák - Bavoryně	- 1 344 629,96	4 400 258,20	3 055 628,24	0,00	0,00	0,00	0,00	0,00	0,00	- 1 344 629,96	4 400 258,20	3 055 628,24	0,00	0,00	0,00	0,00	0,00	0,00
02	1.3	II/605 Žebrák - Bavoryně / Vícepráce a méněpráce /	- 815 721,24	2 358 156,77	1 542 435,53	0,00	0,00	0,00	0,00	0,00	0,00	- 815 721,24	2 358 156,77	1 542 435,53	0,00	0,00	0,00	0,00	0,00	0,00
01	2.3	II/605 Beroun / Indukční smyčky /	0,00	451 892,50	451 892,50	0,00	0,00	0,00	0,00	0,00	0,00	0,00	451 892,50	451 892,50	0,00	0,00	0,00	0,00	0,00	0,00
02/2	3.3	II/605 Žebrák - Bavoryně / DIO /	0,00	66 002,52	66 002,52	0,00	0,00	0,00	0,00	0,00	0,00	0,00	66 002,52	66 002,52	0,00	0,00	0,00	0,00	0,00	0,00
01/2	4.3	II/605 Beroun / práce nad rámec SoD /	0,00	488 492,27	488 492,27	0,00	0,00	0,00	0,00	0,00	0,00	0,00	488 492,27	488 492,27	0,00	0,00	0,00	0,00	0,00	0,00

Přehled dalších dokladů

Číslo ZBV:	6.3
Název a evidenční číslo stavby:	II/605 Beroun a Žebrák - Bavoryně
Název stavebního objektu / provozního souboru (SO/PS):	SO 01 II/605 Beroun
Číslo SO/PS / číslo změny SO/PS:	01/4

Doklad	Součást dokumentace ZBV	
	ANO (počet listů)	NE - Uloženo
07 Změnový soupis prací SO 01 po změně 1	4	
08 Oznámení zhotovitele o ZBV ze dne 1.11.2024	5	
09 Pokyn objednatele ke zpracování ZBV ze dne 5.11.2024	1	
10 Vyjádření TDS ze dne 1.11.2024	1	
11 Zaměření skutečného provedení stavby	16	
Počet listů celkem	27	

Změnový soupis prací SO 01 po změně 1 pro ZBV 6.3

Název a evidenční číslo stavby:	II/605 Beroun a Žebrák - Bavoryně	ZMĚNA SOUPISU PRACÍ (SO/PS) 01/4
Číslo a název SO/PS:	SO 01 II/605 Beroun	
Číslo a název podobjektu/rozpočtu:	SO 01 II/605 Beroun	

Poř. č. pol.	Kód položky	Název položky	m.j.	Množství ve Smlouvě	Množství ve Změně	Množství rozdílu	Cena za m.j. v Kč	Cena celkem ve Smlouvě v Kč	Změny záporné v Kč	Změny kladné v Kč	Cena celkem ve Změně v Kč	Rozdíl cen celkem v Kč	Podíl cen celkem v %
1	agregovaná pol.	OSTATNÍ POŽADAVKY - návrh a projednání DIO, GEODETICKÉ ZAMĚŘENÍ SKUTEČNÉHO PROVEDENÍ před a po dokončení včetně zaměření zesílení konstrukce, ZJIŠTENÍ A VYTYČENÍ INŽ. SÍTÍ	kpl	1,00	1,00	0,00	55 560,00	55 560,00	0,00	0,00	55 560,00	0,00	0,00%
2	preliminář	Dopravné inženýrské opatření preliminářová položka se souhlasem investora Pozn. stavební položky budou sestaveny a čerpány v rozsahu potřebném pro zajištění přechodného dopravního značení v cenové hladině dle aktuálně platného ceníku OTSKP v době provádění těchto prací. SoD přeliminářová položka - dle SoD je cena celkem 60 000 Kč ZBV 5 Tvorba ceny dle OTSK 2024 + R-položky na podkladě průzkumu trhu provedeného formou získání 3 nezávislých nabídek viz doklad č. 12 Cenové nabídky - nabídky 3 různých subdodavatelů, vybrána byla nabídka od firmy ADSUM spol. s r.o.	kpl	1,00	16,60	15,60	60 000,00	60 000,00	0,00	935 712,14	995 712,14	935 712,14	1559,52%
3	113728	FRÉZOVÁNÍ ZPEVNĚNÝCH PLOCH ASFALTOVÝCH, ODVOZ DO 20KM SoD 1 385,40 m3 ZBV 6 dle zaměření skutečného provedení stavby odečteno -80,89 m3 Celkem: 1 304,5103 m3	m3	1 385,40	1 304,51	-80,89	229,00	317 256,60	-18 523,74	0,00	298 732,86	-18 523,74	-5,84%
4	919111	ŘEZÁNÍ ASFALT. KRYTU SoD 1 470 bm ZBV 6 dle zaměření skutečného provedení stavby odečteno -413 bm Celkem: 1 057 bm	bm	1 470,00	1 057,00	-413,00	80,00	117 600,00	-33 040,00	0,00	84 560,00	-33 040,00	-28,10%
5	93818	ČIŠTĚNÍ VOZOVEK SAMOSBĚREM SoD 13 500 m2 ZBV 6 dle zaměření skutečného provedení stavby odečteno -168,11 m2 Celkem: 13 331,89 m2	m2	13 500,00	13 331,89	-168,11	4,00	54 000,00	-672,44	0,00	53 327,56	-672,44	-1,25%
6	122738	ODKOPÁVKY A PROKOPÁVKY OBECNÉ TŘ. I, ODVOZ DO 20KM SoD 60 m3 ZBV 6 dle zaměření skutečného provedení stavby odečteno -41,50 m3 Celkem: 18,50 m3	m3	60,00	18,50	-41,50	834,00	50 040,00	-34 611,00	0,00	15 429,00	-34 611,00	-69,17%
7	572214	SPOJOVACÍ POSTŘÍK Z MODIFIK EMULZE DO 0,5KG/M2 SoD 27 840 m2 ZBV 6 dle zaměření skutečného provedení stavby odečteno -1 619,50 m2 Celkem: 26 220,50 m2	m2	27 840,00	26 220,50	-1 619,50	8,00	222 720,00	-12 956,00	0,00	209 764,00	-12 956,00	-5,82%
8	56313	VOZOVKOVÉ VRSTVY Z MECHANICKY ZPEVNĚNÉHO KAMENIVA TL. DO 150MM SoD 400 m2 ZBV 6 dle zaměření skutečného provedení stavby odečteno -276,70 m2 Celkem: 123,30 m2	m2	400,00	123,30	-276,70	283,00	113 200,00	-78 306,10	0,00	34 893,90	-78 306,10	-69,18%

9	574F46	ASFALTOVÝ BETON PRO PODKLADNÍ VRSTVY MODIFIK ACP 16+, 16S TL. 50MM	m2	1 500,00	208,19	-1 291,81	165,00	247 500,00	-213 148,65	0,00	34 351,35	-213 148,65	-86,12%
		SoD 1 500 m2 ZBV 6 dle zaměření skutečného provedení stavby odečteno -1 291,81 m2 Celkem: 208,19 m2											
10	574D56	ASFALTOVÝ BETON PRO LOŽNÍ VRSTVY MODIFIK ACL 16+, 16S TL. 60MM, PMB 25/55-60,	m2	12 840,00	12 680,42	-159,58	166,00	2 131 440,00	-26 490,28	0,00	2 104 949,72	-26 490,28	-1,24%
		SoD 12 840 m2 ZBV 6 dle zaměření skutečného provedení stavby odečteno -159,58 m2 Celkem: 12 680,42 m2											
11	574B34	ASFALTOVÝ BETON PRO OBRUSNÉ VRSTVY MODIFIK ACO 11+ PMB 25/55-60, tl. 40 mm	m2	13 500,00	13 331,89	-168,11	149,00	2 011 500,00	-25 048,39	0,00	1 986 451,61	-25 048,39	-1,25%
		SoD 13 500 m2 ZBV 6 dle zaměření skutečného provedení stavby odečteno -168,11 m2 Celkem: 13 331,89 m2											
12	113765	FRÉZOVÁNÍ DRÁŽKY PRŮŘEZU DO 600MM2 V ASFALTOVÉ VOZOVCE	m	1 670,00	1 057,00	-613,00	44,00	73 480,00	-26 972,00	0,00	46 508,00	-26 972,00	-36,71%
		SoD 1 670 m ZBV 6 dle zaměření skutečného provedení stavby odečteno -613 m Celkem: 1 057 m											
13	931315	TĚSNĚNÍ DILATAČ SPAR ASF ZÁLIVKOU PRŮŘ DO 600MM2	m	1 670,00	1 057,00	-613,00	48,40	80 828,00	-29 669,20	0,00	51 158,80	-29 669,20	-36,71%
		SoD 1 670 m ZBV 6 dle zaměření skutečného provedení stavby odečteno -613 m Celkem: 1 057 m											
14	577A2	VÝSPRAVA TRHLIN ASFALTOVOU ZÁLIVKOU MODIFIK	m	300,00	602,00	302,00	120,00	36 000,00	0,00	36 240,00	72 240,00	36 240,00	100,67%
		SoD 300 m ZBV 4 ošetření mrazových trhlin připočteno + 302 m Celkem: 602 m											
15	89921	VÝŠKOVÁ ÚPRAVA POKLOPŮ A MŘÍŽÍ	ks	75,00	83,00	8,00	2 500,00	187 500,00	0,00	20 000,00	207 500,00	20 000,00	10,67%
		SoD 75 ks ZBV 6 dle zaměření skutečného provedení stavby připočteno +8 ks Celkem: 83 ks											
16	89923	VÝŠKOVÁ ÚPRAVA KRYCÍCH HRNCŮ	ks	35,00	49,00	14,00	2 100,00	73 500,00	0,00	29 400,00	102 900,00	29 400,00	40,00%
		SoD 35 ks ZBV 6 dle zaměření skutečného provedení stavby připočteno +14 ks Celkem: 49 ks											
17	15111	POPLATKY ZA LIKVIDACI ODPADU NEKONTAMINOVANÝCH	t	120,00	49,50	-70,50	324,50	38 940,00	-22 877,25	0,00	16 062,75	-22 877,25	-58,75%

5	897534	Vpust' odvod žlabů z polymerbetonu sv.šířky do 200 mm	kus	0,00	2,00	2,00	16 533,36	0,00	0,00	33 066,72	33 066,72	33 066,72	100,00%
		ZBV 4 realizace podélného odvodňovacího žlabu Cena stanovena dle OTSKP 2024 Celkem: 2 kusy											
6	93543	Žlaby z dílců polymerbetonu světlné šířky do 200 mm včetně mříží	m	0,00	24,00	24,00	9 392,06	0,00	0,00	225 409,44	225 409,44	225 409,44	100,00%
		ZBV 4 realizace podélného odvodňovacího žlabu Cena stanovena dle OTSKP 2024 Celkem: 24 m											
7	132938	Hloubení rýh šíř do 2 m paž I nepaž tř. III, odvoz do 20 km	m3	0,00	6,25	6,25	2 526,93	0,00	0,00	15 793,31	15 793,31	15 793,31	100,00%
		ZBV 4 realizace podélného odvodňovacího žlabu Cena stanovena dle OTSKP 2024 Celkem: 6,25 m3											
8	45152	Podkladní a výplňové vrstvy z kameniva drceného	m3	0,00	1,25	1,25	1 169,00	0,00	0,00	1 461,25	1 461,25	1 461,25	100,00%
		ZBV 4 realizace podélného odvodňovacího žlabu Cena stanovena dle OTSKP 2024 Celkem: 1,25 m3											
9	45131	Podkl a výplň vrstvy z prost bet	m3	0,00	3,75	3,75	4 194,48	0,00	0,00	15 729,30	15 729,30	15 729,30	100,00%
		ZBV 4 realizace podélného odvodňovacího žlabu Cena stanovena dle OTSKP 2024 Celkem: 3,75 m3											
		CELKEM						6 487 783,60	-528 908,72	1 976 098,91	7 934 973,79	-1 447 190,19	-22,31%

**FORMULÁŘ PRO OHLÁŠENÍ ZMĚN STAVBY
„II/605 Beroun a Žebrák - Bavoryně“**

Určeno: Ing. Aleš Čermák, Ph.D., MBA

Číslo Jednací: ohlášení_změn_stavby 06

Číslo SoD: SMLD-0367/00066001/2024

Termín plnění: 3.6.2024 – 19.8.2024

Celková cena díla: 21 394 467,10 Kč bez DPH

Zhotovitel: Froněk, spol. s r.o., Zátíší 2488, 269 01 Rakovník

IČ: 47534630

Oprávněná osoba: Ing. Kamil Hrbek

Telefonní spojení: 

Popis předmětu informace:

II/605 Beroun

Vícepráce a méněpráce dle zaměření

Popis problému:

Po geodetickém zaměření skutečného provedení stavby byly zjištěny rozdíly v množství u následujících položek:

Frézování asfaltového krytu, řezání asfalt.krytu, čištění vozovek samosběrem, odkopávky a prokopávky, spojovací postřik, vozovkové vrstvy z MZK, asfaltové betony, frézování drážky průřezu, těsnění dilatačních spar asf.zálivkou, výsrava trhlin, výšková úprava oklopů, mříží

a krycích hrnců, poplatky za likvidaci odpadu, čištění UV, VDZ.

Čeho se zhotovitel domáhá:

Výše uvedeným dochází ke změně výkazu výměr, čímž dojde ke změně oproti SoD. Upozorňujeme, že bude muset být zpracováno ZBV. Tato skutečnost má finanční dopad na výstavbu a to z důvodu úpravy položek výkazu výměr.

Datum, podpis oprávněné osoby

1.11.2024

In

Přílohy:

1. Zaměření skutečného provedení stavby
2. Rozpočet – vícepráce, méněpráce



Výměry:

Sanace ACP 16 - 5 cm - 208,19 m²
 MZK - 123,30 m²
 Geotextilie - 503,94 m²



Legenda :

- hrana MZK
- geotextilie
- hrana sanace - ACP16 - 5cm
- obrubník
- hrana asfaltu
- vlastnická hranice - mapa DKM

Značky:

- vodovodní šoupě,hydrant - 49 ks
- uliční vpust - 43 ks
- kanalizační šachta - 40 ks



GEODETIKÉ ZAMĚŘENÍ			Ověřil: ING. Karel Kočr
Název akce: Oprava komunikace Beroun II/605 zaměření prvků inženýrských sítí, geotextilie a sanace			
Katastrální území: Beroun	Souřadnicový systém: S-JTSK	Vyhotovil: Geodetická kancelář Marek Hasman Nerudova 110 Hořovice 268 01	
Obec: Beroun	Výškový systém: Bpv	+	
Okres: Beroun	Měřítko: 1:500/A3	Datum: Číslo:	
Mapový list: DKM	Datum: 16.7.2024	Neúplnostmi a přesností odpovídá právním předpisům a podmínkám dohodnutým s objednatelům	



Výsledná plocha asfaltu : ACO 11- 13331,89 m²
 ACL 16 - 12680,42 m²

Legenda :

- situace
- obrubník
- hrana asfaltu
- vlastnická hranice - mapa DKM



str.1

GEODETIKÉ ZAMĚŘENÍ			Overil: ING. Karel Kočí
Název akce: Oprava komunikace II/605 Beroun			
Katastrální území: Beroun	Souřadnicový systém: S-JTSK	Vyhotovil: Geodetická kancelář Marek Hasman Nerudova 110 Hořovice 268 01	
Obec: Beroun	Výškový systém: _____	Datum: _____ Číslo: _____	
Okres: Beroun	Měřítko: 1:500/A3		
Mapový list: DKM	Datum: 22.7.2024	Naležitostmi a přesností odpovídá právní předpisům a podmínkám dohodnutým s objednatelům	

Finální soupis prací

Název akce : II/605 Beroun

staničení silnice 17,134 - 15,900, délka opravy 1,232 km

Položkový soupis prací

poř.číslo	čís.položky	popis položky	m.jednotka	množství	jedd.cena	Cena celkem	SKUTEČNOST		ROZDÍL	
							množství	Cena celkem	množství	Cena celkem
1	agregovaná pol.	OSTATNÍ POŽADAVKY - návrh a projednání DIO, GEODETICKÉ ZAMĚŘENÍ SKUTEČNÉHO PROVEDENÍ před a po dokončení včetně zaměření zesílení konstrukce, ZJIŠTĚNÍ A VYTYČENÍ INŽ. SÍTÍ	kpl	1,00	55 560,00 Kč	55 560,00 Kč	1,00	55 560,00 Kč	0,00	0,00 Kč
2	preliminář	Dopravně inženýrské opatření preliminářová položka se souhlasem investora Pozn. stavební položky budou sestaveny a čerpány v rozsahu potřebném pro zajištění přechodného dopravního značení v cenové hladině dle aktuálně platného ceníku OTSKP v době provádění těchto prací.	kpl	1,00	60 000,00 Kč	60 000,00 Kč	1,00	60 000,00 Kč	0,00	0,00 Kč
3	113728	FRÉZOVÁNÍ ZPEVNĚNÝCH PLOCH ASFALTOVÝCH, ODVOZ DO 20KM	m3	1 385,40	229,00 Kč	317 256,60 Kč	1 304,51	298 732,86 Kč	-80,89	-18 523,74 Kč
4	919111	ŘEZÁNÍ ASFALT. KRYTU	bm	1 470,00	80,00 Kč	117 600,00 Kč	1 057,00	84 560,00 Kč	-413,00	-33 040,00 Kč
5	93818	ČIŠTĚNÍ VOZOVEK SAMOSBĚREM	m2	13 500,00	4,00 Kč	54 000,00 Kč	13 331,89	53 327,56 Kč	-168,11	-672,44 Kč
6	122738	ODKOPÁVKY A PROKOPÁVKY OBECNÉ TŘ. I, ODVOZ DO 20KM	m3	60,00	834,00 Kč	50 040,00 Kč	18,50	15 424,83 Kč	-41,51	-34 615,17 Kč
7	572214	SPOJOVACÍ POSTŘÍK Z MODIFIK EMULZE DO 0,5KG/M2	m2	27 840,00	8,00 Kč	222 720,00 Kč	26 220,50	209 764,00 Kč	-1 619,50	-12 956,00 Kč
8	56313	VOZOVKOVÉ VRSTVY Z MECHANICKY ZPEVNĚNÉHO KAMENIVA TL. DO 150MM	m2	400,00	283,00 Kč	113 200,00 Kč	123,30	34 893,90 Kč	-276,70	-78 306,10 Kč
9	574F46	ASFALTOVÝ BETON PRO PODKLADNÍ VRSTVY MODIFIK ACP 16+, 16S TL. 50MM	m2	1 500,00	165,00 Kč	247 500,00 Kč	208,19	34 351,35 Kč	-1 291,81	-213 148,65 Kč
10	574D56	ASFALTOVÝ BETON PRO LOŽNÍ VRSTVY MODIFIK ACL 16+, 16S TL. 60MM, PMB 25/55-60,	m2	12 840,00	166,00 Kč	2 131 440,00 Kč	12 680,42	2 104 949,72 Kč	-159,58	-26 490,28 Kč
11	574B34	ASFALTOVÝ BETON PRO OBRUSNÉ VRSTVY MODIFIK ACO 11+ PMB 25/55-60, tl. 40 mm	m2	13 500,00	149,00 Kč	2 011 500,00 Kč	13 331,89	1 986 451,61 Kč	-168,11	-25 048,39 Kč
12	113765	FRÉZOVÁNÍ DRÁŽKY PRŮŘEZU DO 600MM2 V ASFALTOVÉ VOZOVCE	m	1 670,00	44,00 Kč	73 480,00 Kč	1 057,00	46 508,00 Kč	-613,00	-26 972,00 Kč
13	931315	TĚSNĚNÍ DILATAČ SPAR ASF ZÁLIVKOU PRŮŘ DO 600MM2	m	1 670,00	48,40 Kč	80 828,00 Kč	1 057,00	51 158,80 Kč	-613,00	-29 669,20 Kč
14	577A2	VÝSPRAVA TRHLIN ASFALTOVOU ZÁLIVKOU MODIFIK	m	300,00	120,00 Kč	36 000,00 Kč	602,00	72 240,00 Kč	302,00	36 240,00 Kč
15	89921	VÝŠKOVÁ ÚPRAVA POKLOPŮ A MŘÍŽÍ	ks	75,00	2 500,00 Kč	187 500,00 Kč	83,00	207 500,00 Kč	8,00	20 000,00 Kč
16	89923	VÝŠKOVÁ ÚPRAVA KRYCÍCH HRNCŮ	ks	35,00	2 100,00 Kč	73 500,00 Kč	49,00	102 900,00 Kč	14,00	29 400,00 Kč
17	15111	POPLATKY ZA LIKVIDACI ODPADU NEKONTAMINOVANÝCH	t	120,00	324,50 Kč	38 940,00 Kč	36,99	12 003,26 Kč	-83,01	-26 936,75 Kč
18	915111	VDZ V - 12,5 a 25CM, BARVOU, ZÁKLADNÍ	m2	1 331,00	110,00 Kč	146 410,00 Kč	1 331,00	146 410,00 Kč	0,00	0,00 Kč
19	12980	ČIŠTĚNÍ ULIČNÍCH VPUSTÍ	ks	25,00	2 700,00 Kč	67 500,00 Kč	43,00	116 100,00 Kč	18,00	48 600,00 Kč
20	91552	VODOR DOPRAV ZNAČ - PÍSMENA	ks	36,00	77,00 Kč	2 772,00 Kč	62,00	4 774,00 Kč	26,00	2 002,00 Kč
21	91551	VODOROVNÉ DOPRAVNÍ ZNAČENÍ - PŘEDEM PŘIPRAVENÉ SYMBOLY	ks	43,00	110,00 Kč	4 730,00 Kč	20,00	2 200,00 Kč	-23,00	-2 530,00 Kč
22	915221	VODOR DOPRAV ZNAČ PLASTEM STRUKTURÁLNÍ NEHLUČNÉ - DOD A POKLADKA - V4 vodící proužek 25cm, V2, V1a,b středová čára přerušovaná 12,5cm, V10g, V9a, V6b, V7 atd.	m2	1 331,00	297,00 Kč	395 307,00 Kč	1 331,00	395 307,00 Kč	0,00	0,00 Kč
Součet						6 487 783,60 Kč		6 095 116,88 Kč		-392 666,72 Kč
DPH 21%						1 362 434,56 Kč		1 279 974,55 Kč		-82 460,01 Kč
Celkem s DPH						7 850 218,16 Kč		7 375 091,43 Kč		-475 126,73 Kč

Krajská správa a údržba silnic Středočeského kraje, příspěvková organizace
150 21 PRAHA 5, Zborovská 11

Froněk spol. s r.o.
Zátíší 2488
269 01

Váš dopis značky/ze dne

Naše značka

Vyřizuje/telefon

Kladno
05. 11. 2024

II/605 Beroun a Žebrák - Bavoryně - vyjádření ke změně stavby 06

Na základě oznámení zhotovitele ze dne 1.11. 2024 v souladu se smlouvou o Dílo článek 6.7. změna rozsahu Díla, se jedná o následující změny oproti zadávací dokumentaci, které nešly předvídat a které vznikly během realizace stavby „II/605 Beroun a Žebrák – Bavoryně“.

Po geodetickém zaměření skutečného provedení stavby byly zjištěny rozdíly v množství následujících položek:

Frézování asfaltového krytu, řezání asfalt. krytu, čištění vozovek samosběrem, odkopávky a prokopávky, spojovací postřík, vozovkové vrstvy z MZK, asfaltové betony, frézování drážky průřezu, těsnění dilatačních spar asfalt, zálivkou, výsrava trhlin, výšková úprava poklopů, mříží a krycích hrnků, poplatky za likvidaci odpadu, čištění UV, VDZ.

Krajská správa a údržba silnic Středočeského kraje jako správce a zároveň zástupce Středočeského kraje jako vlastníka nemovitostí, tj. dotčené silnice II/605 a jako zadavatel výše zmíněné stavby, tímto souhlasí s provedením opravy dle uvedených změn a zároveň žádá zhotovitele o zpracování ZBV k této změně stavby, a to v souladu se zákonem o zadávání VR a příslušnou směrnicí KSÚS SK

Přílohy:

Ohlášení zhotovitele o změně stavby ze dne 1.11. 2024

Stanovisko TDI ke změně – zápis z kontrolního dne stavby z 05.11. 2024

S přáním pohodového dne

Josef Raboch
projektový manažer staveb

Váš Dopis značky: ohlášení_změny_stavby 06

Ze dne: 01.11.2024

Vyřizuje: Bc. Jakub Slánský



Datum: 05.11.2024

Krajská správa a údržba silnic

Středočeského kraje příspěvková organizace

Josef Raboch

Se sídlem Zborovská 11, Praha 5

Oblastní pracoviště: Bohumila Hájka 180, 267 01

Králův Dvůr Popovice

Stavba: II/605 Beroun a Žebrák – Bavoryně

Č. smlouvy Objednatele: SMLD-0367/00066001/2024

Věc: Oznámení objednateli o změně č. IV na akci „II/605 Beroun a Žebrák – Bavoryně“

Stanovisko TDS k Oznámení objednateli o změně č. VI na akci „II/605 Beroun a Žebrák – Bavoryně“ – Doměrky na základě skutečnosti (geodetické zaměření)

Objednatel obdržel od Zhotovitele pod zn.: **ohlášení_změny_stavby 06** Oznámení objednateli o změně č. VI na akci „II/605 Beroun a Žebrák – Bavoryně“ – Doměrky na základě skutečnosti (geodetické zaměření)

V dopise Zhotovitel oznamuje změnu, za základě skutečně provedených prací na základě geodetického zaměření.

Z výše uvedeného dochází ke změně výkazu výměr, čímž dojde ke změně oproti SoD. Tato skutečnost má finanční dopad na výstavbu.

Předpokládaná změna ceny je: - 392 666,72 Kč bez DPH

Stanovisko TDS:

Asistent specialista pro pozemní komunikace (včetně propustků) potvrzuje, rozsah provedených prací na základě geodetického zaměření. Jedná se o doměrky.

Na základě výše uvedeného Asistent specialista pro pozemní komunikace (včetně propustků) doporučuje Objednateli vydat Pokyn k předložení ZBV.

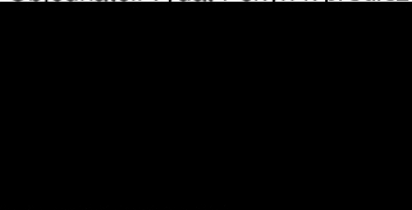

Bc. Jakub Slánský

Asistent specialista pro pozemní komunikace (včetně propustků)



Výsledná plocha asfaltu : ACO 11- 13331,89 m²
 ACL 16 - 12680,42 m²

Legenda :

- situace
- obrubník
- hrana asfaltu
- vlastnická hranice - mapa DKM



str.1

GEODETICKÉ ZAMĚŘENÍ			Overil: ING. Karel Kočr
Název akce: Oprava komunikace II/605 Beroun			
Katastrální území: Beroun	Souřadnicový systém: S-JTSK	Vyhotožil: Geodetická kancelář Marek Hasman Nerudova 110 Hořovice 268 01	
Obec: Beroun	Výškový systém: —		
Okres: Beroun	Měřítko: 1:500/A3		
Mapový list: DKM	Datum: 22.7.2024	Datum: XXXXXXXXXX Číslo:	
			Nálezitostmi a přesností odpovídá právním předpisům a podmínkám dohodnutým s objednatelém





2349
Hněvkovského



1176/89

514/2

1175

Plzeňská
2258/1

524

1176/101

514/3

514/1

79 80 81
78 77 82

523

1176/102

2103/2

1175/86

213 212 211

523

1083

983

884/3

asfaltová komunikace

521

1176/96

2103/1

519

895/13

2422

Arnoštova

884/2

219

895/15

2401

1176/73

891

874

Plzeňská

562

895/16

1176/57

1176/78

884/1

2258/32

895/14

1176/80

1176/89

898

2258/26

2258/29

227

228

225

226

224

897/2

572/1

895/16

893

1176/91

237

236

235

233

232

231

229

59

58

57

56

55

54

63

62

61

60

67

66

68

770000

1053500

6991/1

933

1055

Plzeňská
2258/1

895/7

2348

1176/68

1176/103

asfaltová komunikace

895/3

770100

1053550

6792/6

6792/8

247

246

1176/72

242

243

244

245

248

249

250

251

252

35

36

37

38

39

40

41

42

43

44

45

49

50

51

52

53

2249/1

2417

+

+



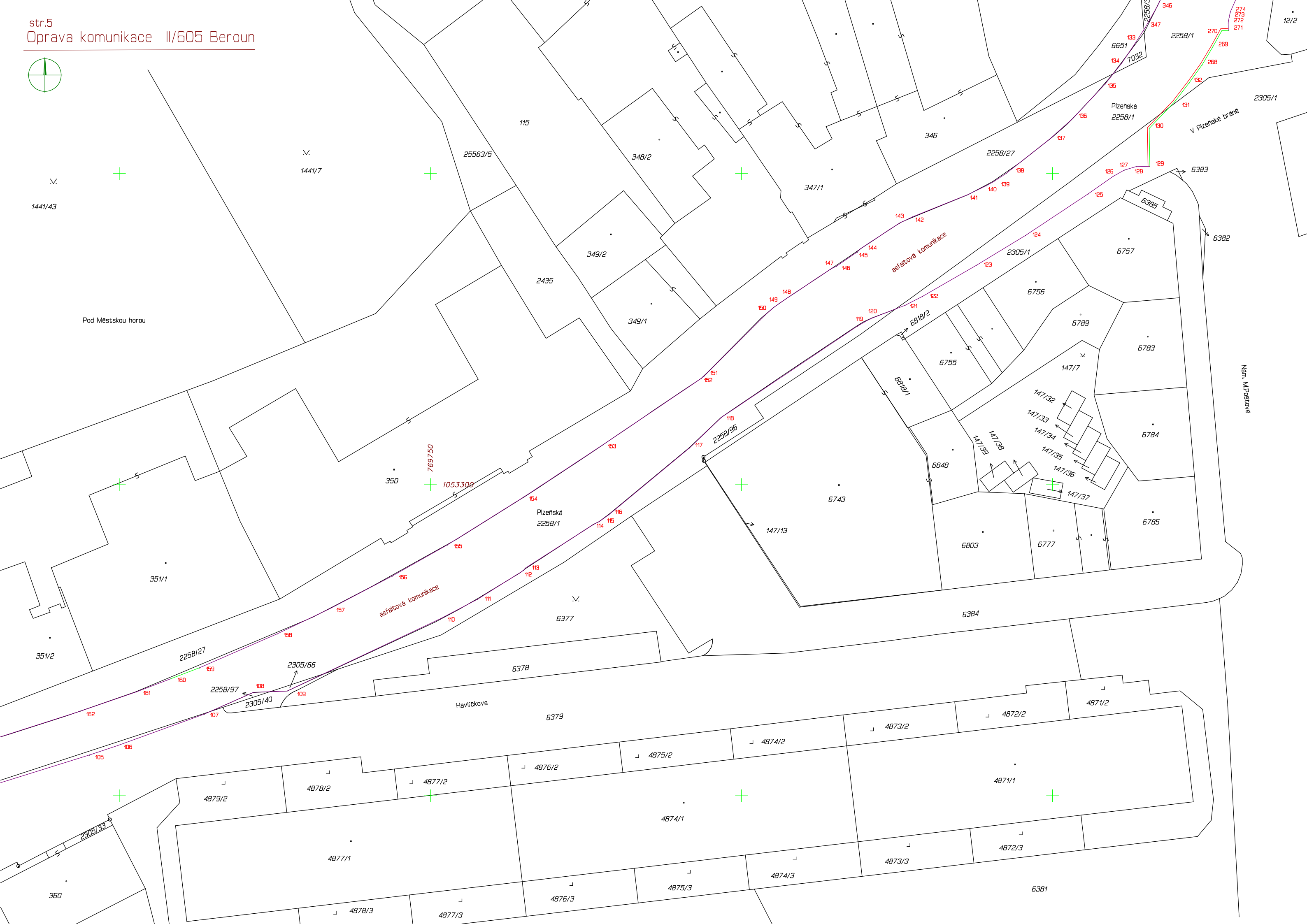

1441/43

Pod Městskou horou

1441/7

115

25563/5

348/2

346

2258/27

347/1

Plzeňská
2258/1

V Plzeňské bráně

2305/1

349/2

2435

349/1

asfaltová komunikace

2305/1

6757

6383

6382

2435

149

148

147

146

145

144

143

142

141

140

139

138

137

136

135

134

133

132

131

130

129

128

127

126

125

124

123

122

121

120

119

118

117

116

115

114

113

112

111

1441/7

769750

1053300

154

153

152

151

150

149

148

147

146

145

144

143

142

141

140

139

138

137

136

135

134

133

132

131

130

129

128

127

126

125

124

123

122

Plzeňská
2258/1

2258/96

147/13

6743

6818/1

6818/2

6755

6756

6789

147/17

6783

6784

6785

147/32

147/33

147/34

147/35

147/36

147/37

6803

6777

6785

6384

351/1

351/2

2258/27

2258/97

2305/40

2305/66

6378

Havlíčková

6379

4875/2

4874/2

4873/2

4872/2

4871/2

4879/2

4878/2

4877/2

4876/2

4875/2

4874/2

4871/1

360

2305/33

4877/1

4877/1

4877/1

4877/1

4877/1

4873/3

4872/3

4876/3

4875/3

4874/3

6381

4878/3

4877/3

Nám. M.Poštová



324/2

324/1

2692

2693

6444

87/1

87/2

332/1

91/1

2305/8

323

324

325

291

292

293

294

295

296

297

298

299

300

301

302

303

304

305

306

61/15

1138

26/2

27

28

2306/13

29

60/3

769550

1053050

1068

1148

6696

2306/14

Kolářská

38

39/1

6/1

48/1

49/1

7/4

7/5

2305/62

Wagnerovo nám.

Wagnerovo nám.

2305/61

87/6

87/4

2691

87/3

87/5

437/2

437/1

7008

567

566

6437

304/3

Wagnerovo nám. 2305/9

769500

1052950

2258/1

60/1

31/1

3/1

3/3

7/4

asfaltová komunikace

asfaltová komunikace 2258/1

Politických vězňů

Zámečnická



Výměry:

Sanace ACP 16 - 5 cm - 208,19 m²
 MZK - 123,30 m²
 Geotextilie - 503,94 m²



Legenda :

- hrana MZK
- geotextilie
- hrana sanace - ACP16 - 5cm
- obrubník
- hrana asfaltu
- vlastnická hranice - mapa DKM

Značky:

- vodovodní žoupě,hydrant - 49 ks
- uliční vpust' - 43 ks
- kanalizační šachta - 40 ks



str.1

<h2>GEODETICKÉ ZAMĚŘENÍ</h2>			Ověřil: ING. Karel Kočr
Název akce: Oprava komunikace Beroun II/605 zaměření prvků inženýrských sítí, geotextilie a sanace			
Katastrální území: Beroun	Souřadnicový systém: S-JTSK	Vyhotořil: Geodetická kancelář Marek Hasman Nerudova 110 Hořovice 268 01	
Obec: Beroun	Výškový systém: Bpv		
Okres: Beroun	Měřítko: 1:500/A3		
Mapový list: DKM	Datum: 16.7.2024	Datum:	Číslo:
			Nálezitostmi a přesností odpovídá právním předpisům a podmínkám dohodnutým s objednatелеm



2349
Hněvkovského

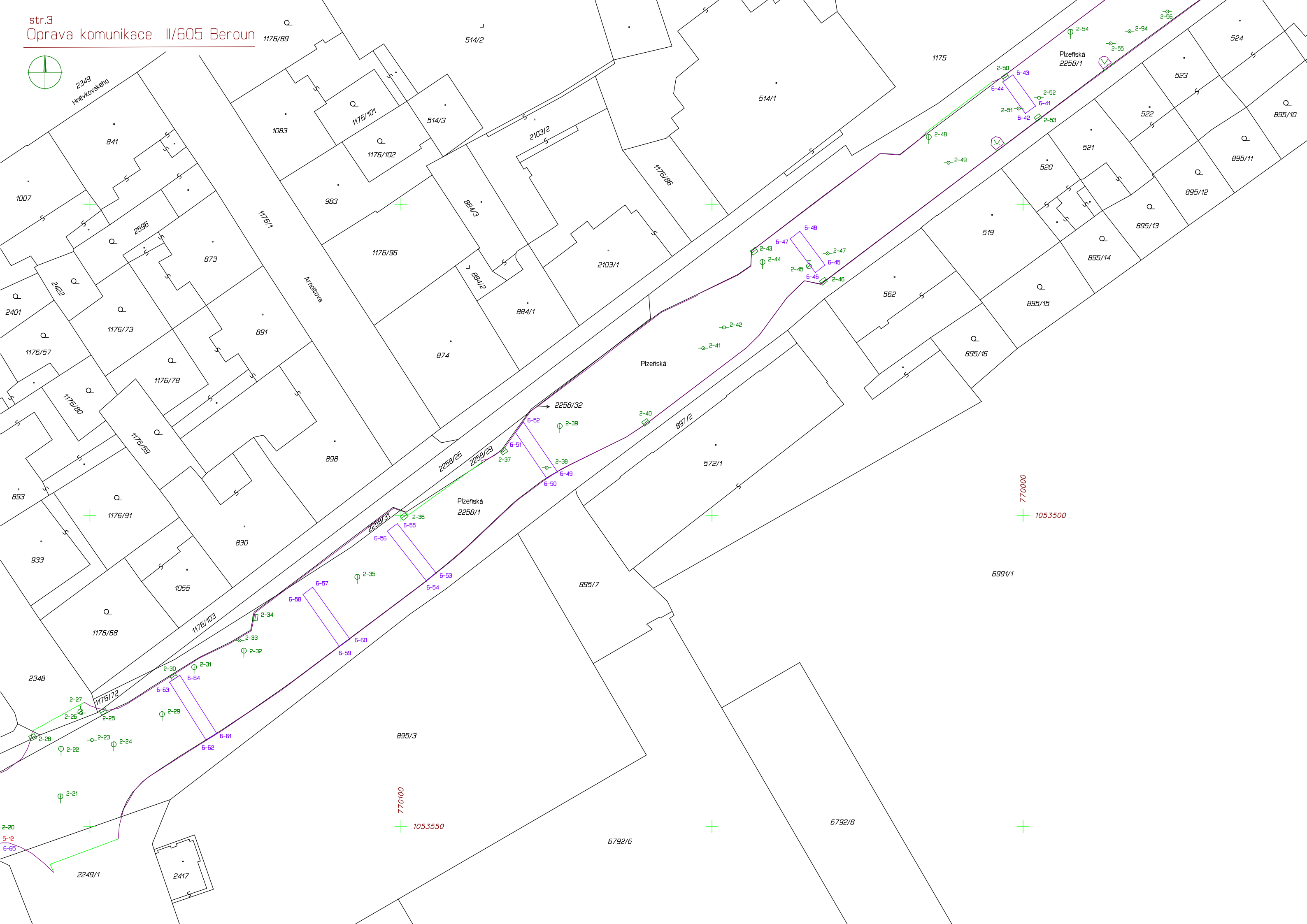

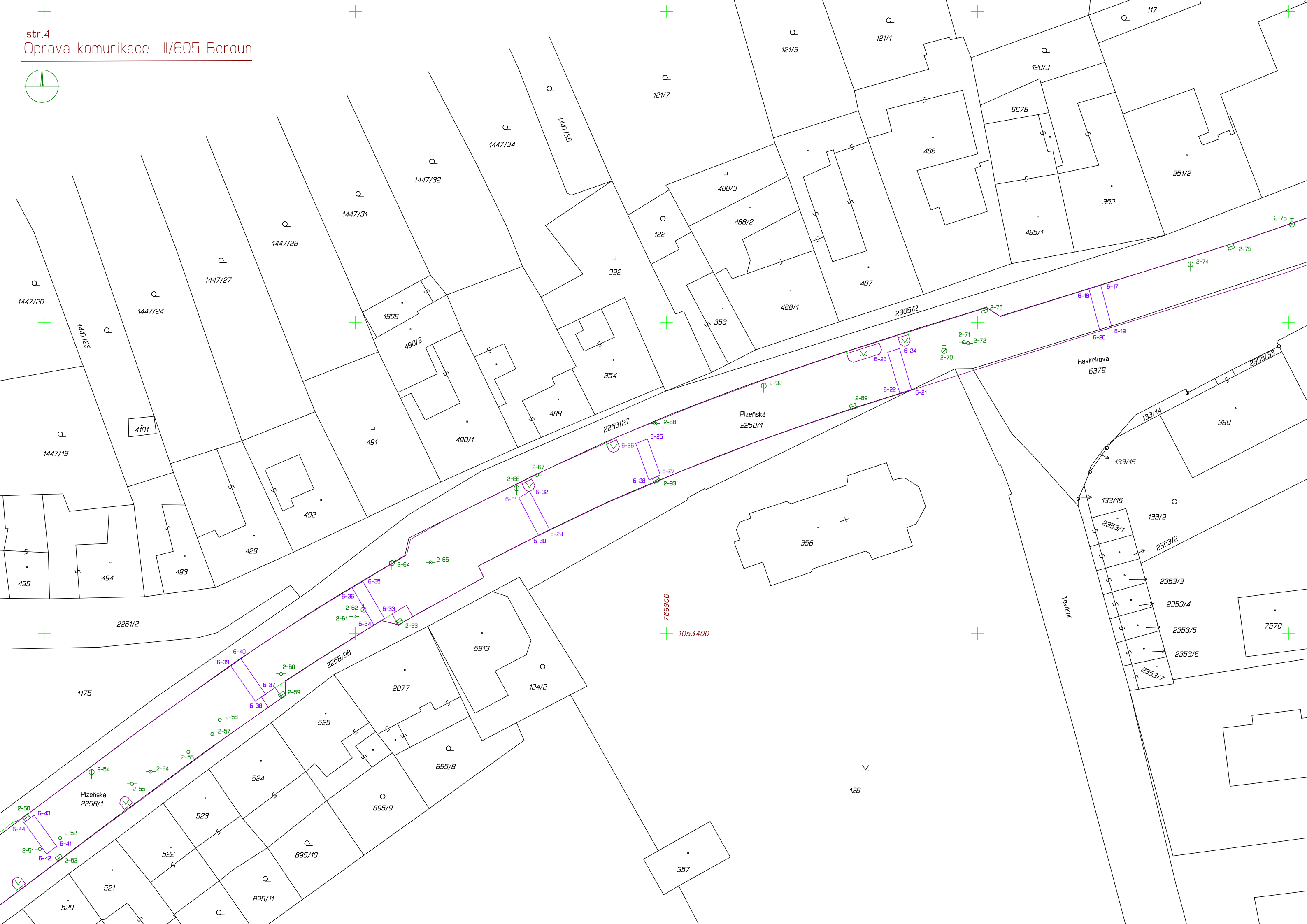

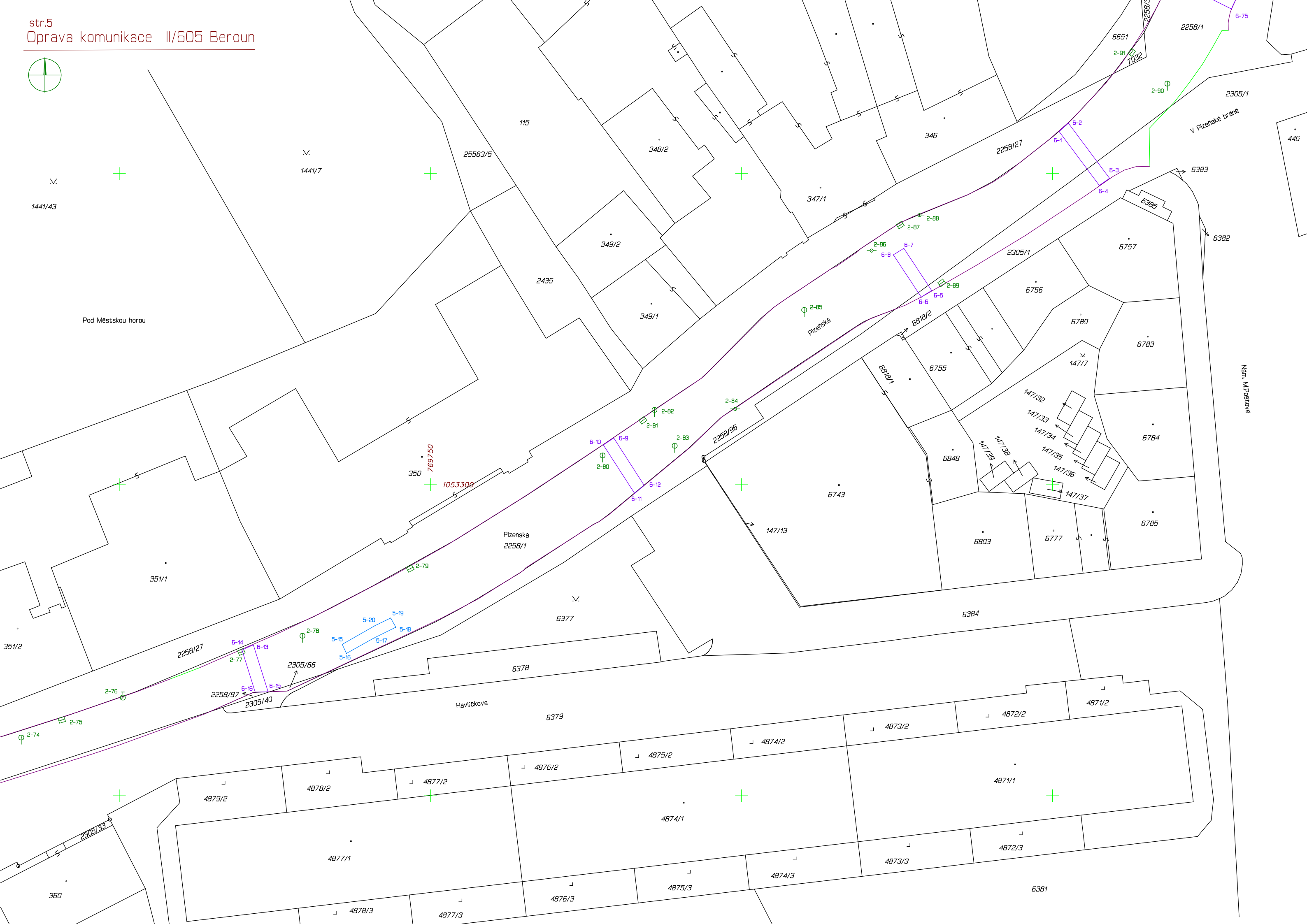

1441/43

Pod Městskou horou

Nam. M. Postova

V Plzeňské bráně

Plzeňská
2258/1

Havlíčkova

360

4879/2

4878/2

4877/2

4876/2

4875/2

4874/2

4873/2

4872/2

4871/2

4877/1

4874/1

4871/1

4872/3

4873/3

4874/3

4875/3

4876/3

4878/3

4877/3

6381

6379

6378

6377

6384

147/13

6743

6803

6777

6785

6784

147/17

6789

6756

6757

2305/1

2435

349/2

349/1

347/1

346

115

25563/5

1441/7

6651

2-91

7032

2-90

2258/1

2305/1

446

6383

6382

6383

6385

2258/27

6-2

6-1

6-3

6-4

2-88

2-87

2-86

6-7

6-8

2-89

6-5

6-6

6818/2

6818/1

6755

147/32

147/33

147/34

147/35

147/36

147/37

6848

6803

6777

6785

6784

147/17

6789

6756

6757

2305/1

2435

349/2

349/1

347/1

346

115

25563/5

1441/7

6651

2-91

7032

2-90

2258/1

2305/1

446

6383

6382

6383

6385

2258/27

6-2

6-1

6-3

6-4

2-88

2-87

2-86

6-7

6-8

2-89

6-5

6-6

6818/2

6818/1

6755

147/32

147/33

147/34

147/35

147/36

147/37

6848

6803

6777

6785

6784

147/17

6789

6756

6757

2305/1

2435

349/2

349/1

347/1

346

115

25563/5

1441/7

6651

2-91

7032

2-90

2258/1

2305/1

446

6383

6382

6383

6385

2258/27

6-2

6-1

6-3

6-4

2-88

2-87

2-86

6-7

6-8

2-89

6-5

6-6

6818/2

6818/1

6755

147/32

147/33

147/34

147/35

147/36

147/37

6848

6803

6777

6785

6784

147/17

6789

6756

6757

2305/1

2435

349/2

349/1

347/1

346

115

25563/5

1441/7

6651

2-91

7032

2-90

2258/1

2305/1

446

6383

6382

6383

6385

2258/27

6-2

6-1

6-3

6-4

2-88

2-87

2-86

6-7

6-8

2-89

6-5

6-6

6818/2

6818/1

6755

147/32

147/33

147/34

147/35

147/36

147/37

6848

6803

6777

6785

6784

147/17

6789

6756

6757

2305/1

2435

349/2

349/1

347/1

346

115

25563/5

1441/7

6651

2-91

7032

2-90

2258/1

2305/1

446

6383

6382

6383

6385

2258/27

6-2

6-1

6-3

6-4

2-88

2-87

2-86

6-7

6-8

2-89

6-5

6-6

6818/2

6818/1

6755

147/32

147/33

147/34

147/35

147/36

147/37

6848

6803

6777

6785

6784

147/17

6789

6756

6757

2305/1

2435

349/2

349/1

347/1

346

115

25563/5

1441/7

6651

2-91

7032

2-90

2258/1

2305/1

446

6383

6382

6383

6385

2258/27

6-2

6-1

6-3

6-4

2-88

2-87

2-86

6-7

6-8

