

Hasičský záchranný sbor Moravskoslezského kraje				
EVIDENCE SMLUV				
HMSK	SML	675-1	2024	
		poř. číslo	rok	dobu plnění
Ev. číslo v SSD				

Dodatek č. 1 ke smlouvě o dílo

I. Smluvní strany

Česká republika - Hasičský záchranný sbor Moravskoslezského kraje

Sídlo: Výškovická 40, 700 30 Ostrava-Zábřeh

Zastoupený: brig. gen. Ing. Radimem Kuchařem, ředitelem HZS Moravskoslezského kraje

IČO: 70884561

DIČ: CZ70884561 (není plátce)

Bankovní spojení: ČNB Ostrava, číslo účtu: 1933881/0710

(dále jen „objednatel“)

a

VeSt Ostrava s.r.o.

Sídlo: Vítkovická 3299/3a, 702 00 Ostrava, Moravská Ostrava

IČO: 47666099

DIČ: CZ47666099

Zastoupená: 

Bankovní spojení: Fio Banka a.s., č. účtu: 2501574693/2010

zapsána v obchodním rejstříku vedeném Krajským soudem v Ostravě, odd. C, vl. 10054

(dále jen „zhotovitel“)

II. Předmět dodatku

- Smluvní strany uzavřely dne 22.11.2024 smlouvu o dílo (ev. č. objednatele HMSK/SML/675/2024), jejímž předmětem je provedení opravy koupelny mužstva (sprchových koutů, umyvadel, parapetů, topných žebříků, zrcadel) v místnosti A305 v objektu IVC Ostrava-Zábřeh (dále jen „smlouva o dílo“).
- Smluvní strany se dohodly na provedení dodatečných stavebních prací, které nebyly předmětem smlouvy o dílo (víceprací). Vícepráce včetně jejich ceny jsou blíže specifikovány v příloze č. 1 tohoto dodatku a v tomto rozsahu se mění také smlouva o dílo a specifikace díla v této smlouvě uvedená. Vzhledem k ceně víceprací specifikovaných v příloze č. 1 tohoto dodatku se mění celková cena díla uvedená v bodu VI. odst. 1 smlouvy o dílo, který nově zní takto:

Cena za provedené dílo je stanovena dohodou smluvních stran a činí:

Cena bez DPH	1 187 831,48 Kč
DPH 21%	249 445,00 Kč
Cena včetně DPH	1 437 276,48 Kč
Cena vč. DPH po zaokrouhlení	1 437 276,00 Kč

- Ostatní ustanovení smlouvy o dílo se nemění.

III. Ostatní ujednání

1. Tento dodatek je vyhotoven v elektronické podobě. Smluvní strana podepisující tento dodatek jako druhá v pořadí je povinna prokazatelně doručit podepsaný dodatek druhé smluvní straně.
2. Tento dodatek podléhá povinnosti uveřejnění v registru smluv podle zákona č. 340/2015 Sb., o zvláštních podmínkách účinnosti některých smluv, uveřejňování těchto smluv a o registru smluv (zákon o registru smluv), ve znění pozdějších předpisů, přičemž smluvní strany souhlasí s jeho uveřejněním v plném rozsahu. Uveřejnění tohoto dodatku v registru smluv zajistí objednatel.
3. Tento dodatek nabývá účinnosti dnem jeho uveřejnění v registru smluv.
4. Smluvní strany uzavírají tento dodatek v souladu s Nařízením Evropského parlamentu a Rady (EU) 2016/679 ze dne 27. dubna 2016 o ochraně fyzických osob v souvislosti se zpracováním osobních údajů a o volném pohybu těchto údajů a o zrušení směrnice 95/46/ES (obecné nařízení o ochraně osobních údajů). Osobní údaje uvedené v tomto dodatku budou použity pouze pro účely plnění tohoto dodatku a při uveřejnění dodatku budou anonymizovány.
5. Nedílnou součástí tohoto dodatku je příloha č. 1 –Soupis víceprací.

Ostrava dne

Ostrava dne

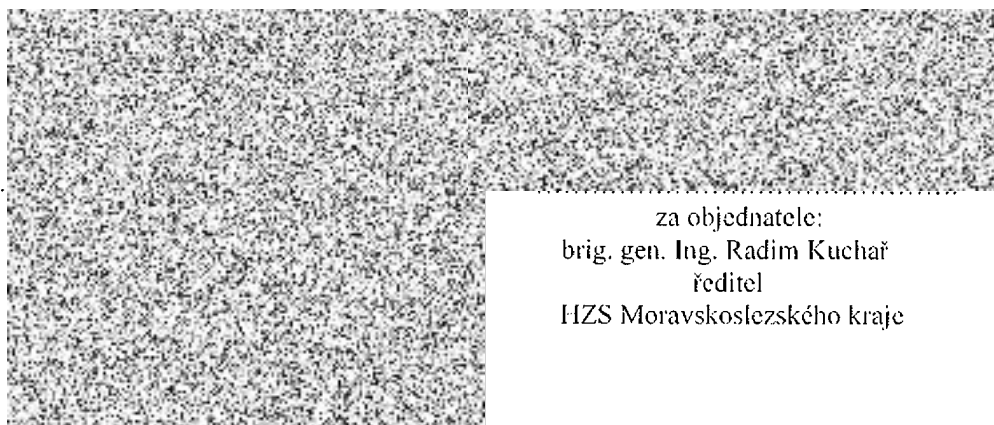

za objednatele:
brig. gen. Ing. Radim Kuchař
ředitel
HZS Moravskoslezského kraje

Položkový rozpočet

Rozpočet: 1 WC Hasiči		Základní rozpočet
Objekt: 1	Název objektu: WC Hasiči	JKSO:
Stavba: 003-24	Název stavby: Hasiči WC	SKP:
Projektant:	MJ:	Počet měrných jednotek: 0,0000
Objednatel:	Náklady na MJ:	104 103,00
Počet listů: 4	Zakázkové číslo: 003-24	
Zpracovatel projektu:	Zhotovitel:	

Rozpočtové náklady

Základní rozpočtové náklady		Ostatní rozpočtové náklady		
Z R N	HSV celkem	12 964,00	Ztížené výrobní podmínky	0,00
	PSV celkem	91 139,00	Oborová přírážka	0,00
	M práce celkem	0,00	Přesun stavebních kapacit	0,00
	M dodávky celkem	0,00	Mimostaveništní doprava	0,00
	ZRN celkem	104 103,00	Zařízení stavenišť	0,00
			Provoz investora	0,00
			Kompletační činnost (IČD)	0,00
HZS	0,00	Ostatní náklady neuvedené:	0,00	
ZRN + ostatní náklady	104 103,00	Ostatní náklady celkem:	0,00	

Vypracoval:	Za zhotovitele:	Za objednatele:
-------------	-----------------	-----------------

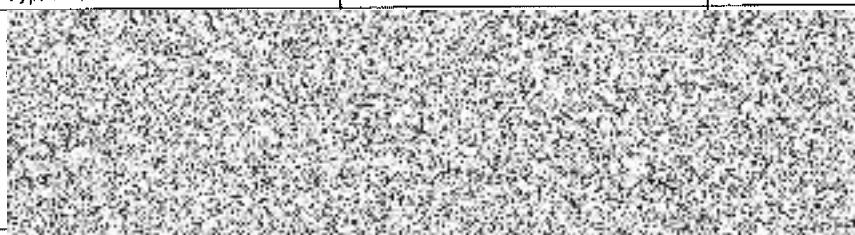

Základ pro DPH	21,0 % čini:	104 103,00 Kč
DPH	21,0 % čini:	21 862,00 Kč
Cena za objekt celkem:		125 965,00 Kč

Stavba: 003-24	Hasiči WC	Základní rozpočet	List č. 2
Objekt: 1	WC Hasiči	Datum tisku: 06.11.2024	
Rozpočet: 1	WC Hasiči		

Rekapitulace stavebních dílů

Stavební díl	HSV	PSV	Dodávka	Montáž	HZS
3 Svíslé a kompletní konstrukce	5 850,00	0,00	0,00	0,00	0,00
97 Prorážení otvorů	4 314,00	0,00	0,00	0,00	0,00
D97 Poplatky za skládku	2 800,00	0,00	0,00	0,00	0,00
721 Vnitřní kanalizace	0,00	20 346,00	0,00	0,00	0,00
722 Vnitřní vodovod	0,00	204,00	0,00	0,00	0,00
725 Zařizovací předměty	0,00	49 282,00	0,00	0,00	0,00
726 Instalační prefabrikáty	0,00	14 526,00	0,00	0,00	0,00
781 Obklady keramické	0,00	6 781,00	0,00	0,00	0,00
Kč	12 964,00	91 139,00	0,00	0,00	0,00

VRN, rezerva a kompletace

Přirážka	Sazba	Základna	Kč
Zlžené výrobní podmínky	0,00	104 103,00	0,00
Oborová přirážka	0,00	104 103,00	0,00
Přesun stavebních kapacit	0,00	104 103,00	0,00
Mimostaveništní doprava	0,00	104 103,00	0,00
Zařízení staveniště	0,00	104 103,00	0,00
Provoz investora	0,00	104 103,00	0,00
Kompletační činnost (IČD)	0,00	104 103,00	0,00
Rezerva rozpočtu	0,00	104 103,00	0,00

0,00

Stavba: 003-24	Hasiči WC	Základní rozpočet	List č.3
Objekt: 1	WC Hasiči	Datum tisku: 06.11.2024	
Rozpočet: 1	WC Hasiči		

P. č.	Položka	Popis	MJ	Množství	Cena/MJ	Cena
3		Svislé a kompletní konstrukce				
1	342 25-5020.RT2	Příčky z desek Ytong II, 5 cm zazdíčka WC modulu	ks	3,0000	1 950,00	5 850,00
3		Svislé a kompletní konstrukce				5 850,00
97		Prorážení otvorů				
2	979 08-1111.R00	Odvoz sutí a vybour. hmot na skládku do 1 km	t	1,0000	589,00	589,00
3	979 08-1121.R00	Příplatek k odvozu za každý další 1 km	t	25,0000	25,00	625,00
4	979 08-2111.R00	Vnitrostaveništní doprava sutí do 10 m	t	1,0000	950,00	950,00
5	979 08-2121.R00	Příplatek k vnitrost. dopravě sutí za dalších 5 m	t	50,0000	43,00	2 150,00
97		Prorážení otvorů				4 314,00
D97		Poplatky za skládku				
6	162 70-2199.R00	Poplatek za skládku sutě	t	1,0000	2 800,00	2 800,00
D97		Poplatky za skládku				2 800,00
721		Vnitřní kanalizace				
7	721 15-2205.R00	FLEXIodpad WC 110/23.57	ks	1,0000	157,52	157,52
8	721 17-6105.R00	úprava přívodního potrubí k výměně modulu WC	ks	3,0000	3 350,00	10 050,00
9	721 22-3430.RT1	tlakový ventil	kus	2,0000	2 900,00	5 800,00
10	721 29-0821.R00	Přesun vybouraných hmot - kanalizace, H do 6 m	t	1,0000	1 138,00	1 138,00
11	721 30-0932.R00	Pročištění kanalizačního potrubí	kpl	1,0000	3 200,00	3 200,00
721		Vnitřní kanalizace				20 345,52
722		Vnitřní vodovod				
12	273-11302	WC vložka tlumičí ALCA (čtverec)	kus	3,0000	68,05	204,15
722		Vnitřní vodovod				204,15
725		Zařizovací předměty				
13	725 01-3165.R00	nádržka 2761.2 DEEP BY boční vč. montáže	ks	1,0000	2 460,00	2 460,00
14	725 01-4131.R00	sedátko DEEP BY 9328.1 pro invalidy vč. montáže	ks	1,0000	953,00	953,00
15	725 01-4131.R01	sedátko LYRA plus 9338.4 pro závěsné WC vč. montáže	ks	3,0000	689,00	2 067,00
16	725 01-6101.R00	pisoiárový pro GO! FM vč. montáže	ks	1,0000	587,00	587,00
17	725 11-0811.R00	Demontáž klozetu a montáž klozetových mis včetně ovládacích desek	kpl	3,0000	3 850,00	11 550,00
18	725 11-0813.R00	Demontáž pisoiáru	kpl	1,0000	580,00	580,00
19	725 11-0825.R00	D+M invaldičního WC	ks	3,0000	4 258,00	12 774,00
20	725 11-0826.R00	Dníž invaldičního WC	ks	3,0000	458,00	1 374,00
21	725 11-2911.R00	Výměna splachovací tlakové, odstavení vory, vysekání,	kus	2,0000	3 650,00	7 300,00
22	725 85-0800.R00	Demontáž ventilu odpadního	kus	7,0000	59,00	413,00
23	725 86-0165.RT1	Zápachová uzávěrka PP sífon DN 100	kus	1,0000	1 122,00	1 122,00
24	642-32403	mísa závěsná 2338.0 LYRA Plus	kus	3,0000	1 621,46	4 864,38
25	642-32404	mísa kombinovaná 2361.6 DEEP BY 48cm R	kus	1,0000	3 237,80	3 237,80
725		Zařizovací předměty				49 282,18

Zpracováno programem BUILDpower firmy RTS a.s.

Stavba: 003-24	Hasiči WC	Základní rozpočet	List č.4
Objekt: 1	WC Hasiči	Datum listku: 06.11.2024	
Rozpočet: 1	WC Hasiči		

P.č.	Položka	Popis	MJ	Množství	Cena/MJ	Cena
726 <i>Instalační prefabrikáty</i>						
26	726 21-1123.R00	GEBER kombinil WC Eco vč. montáže	ks	3,0000	3 875,00	11 625,00
27	726 21-1123.R01	GEBER ovl. deska SIGMA 01 Bi vč. montáže	ks	3,0000	967,00	2 901,00
726 <i>Instalační prefabrikáty</i>						14 526,00
781 <i>Obklady keramické</i>						
28	781 41-5015.RT7	Montáž obkladů stěn, porovin., do tmela, 30x30 cm	m2	3,5000	832,00	2 912,00
29	597-77003	Obklad keramika	m2	4,0000	956,56	3 826,24
30	998 78-1102.R00	Přesun hmot pro obklady keramické,objekt H do 12 m	t	0,1060	407,00	43,12
781 <i>Obklady keramické</i>						6 781,36