

Dodatek č. 1 SMLOUVY O DÍLO

č. 2024270 / 24S040/07

uzavřené dne 18. 9. 2024, dle ustanovení § 2586 a násl. zákona č. 89/2012 Sb., občanský zákoník, ve znění pozdějších předpisů (dále jen „občanský zákoník“),

mezi následujícími smluvními stranami:

Česká republika – Hasičský záchranný sbor Ústeckého kraje

se sídlem: Horova 1340/10, 400 01 Ústí nad Labem
IČO: 70886300
DIČ: CZ70886300 (není plátcem DPH)
Zastoupená: plk. Mgr. Martinem Laničkem, ředitelem HZS Ústeckého kraje
Bankovní spojení: ČNB Ústí nad Labem
Číslo účtu: 76548881/0710
ID Datové schránky: auyaa6n

(dále jen „objednatel“)

a

Mostecká montážní a.s.

se sídlem: Na Poříčí 1071/17, Nové Město, 110 00 Praha 1
IČO: 25493507
DIČ: CZ25493507
Zapsaná v obchodním rejstříku vedeném u Městského soudu v Praze, sp.zn. B 25273
Zastoupená: Danielem Černým – předsedou představenstva
Martinem Stříbrným – členem představenstva
Bankovní spojení: ČSOB, a.s.
Číslo účtu: 240064329/0300
ID Datové schránky: fhxfai8

(dále jen „zhotovitel“)

(dále společně jen jako „smluvní strany“)

I.

Úvodní ustanovení a předmět dodatku

- Smluvní strany dne 18. 9. 2024 uzavřely smlouvu o dílo č. 2024270 (dále jen „smlouva o dílo“), jejímž předmětem je závazek zhotovitele provést pro objednatele řádně, včas a s veškerou odbornou péčí, na svůj náklad a nebezpečí, **opravu sociálního zařízení v 1 n.p. a všechny související stavební a montážní práce v areálu stanice Litvínov, Územní odbor Most, Hasičského záchranného sboru Ústeckého kraje**, (dále jen „dílo“), podle technické specifikace objednatele a v rozsahu dle cenové nabídky (soupis prací - krycí list rozpočtu) zhotovitele ze dne 10. 9. 2024 která je přílohou č. 1 této smlouvy, a kterou je zhotovitel vázán, za podmínek touto smlouvou dále sjednaných a závazek objednatele řádně dokončené dílo prosté vad a nedodělků od zhotovitele převzít a zaplatit za něj zhotoviteli cenu dle čl. II. odst. 1 smlouvy o dílo. Stavební akce je u objednatele vedena pod názvem „**HS Litvínov – Oprava sociálního zařízení**“.
- V průběhu realizace díla bylo zjištěno, že původně předpokládaný rozsah prací a dodávek nelze s ohledem na další dílčí zjištění v průběhu realizace prací, zejména potom havarijní stav stávajících rozvodů vody vyžadující opravu ve větším rozsahu, dodržet. Z důvodu toho je nutné v návaznosti na jednání s objednatelem a jeho odsouhlasením provést dodatečné práce a dodávky týkající se provedení předmětných víceprací, které nebylo možné předem předvídat a těch, na kterých se smluvní strany dodatečně dohodly. Povaha veřejné zakázky se tím nijak nemění.

II.

Změna rozsahu a ceny díla

- Realizované dodatečné práce a dodávky, odsouhlasené smluvními stranami, bez nichž by nebylo možné dílo dokončit, reálně navyšují cenu díla o 6.440,22 Kč bez DPH a jsou specifikovány v příloze č. 1 tvořící nedílnou součást tohoto dodatku smlouvy o dílo.

2. Čl. II. odst. 1 smlouvy o dílo po započtení zvýšení ceny díla nově zní takto:

Cena za dílo byla stanovena dohodou smluvních stran ve výši:

Cena bez DPH:	135 656,02 Kč
DPH 21 %:	28 487,77 Kč
Cena celkem včetně DPH:	164 143,79 Kč

slovy: jedno sto šedesát čtyři tisíc jedno sto čtyřicet tři korun českých sedmdesát devět haléřů=

III.

Závěrečná ustanovení

1. Tento dodatek smlouvy o dílo nabývá platnosti dnem jeho uzavření oběma smluvními stranami a účinnosti potom okamžikem jeho zveřejnění v registru smluv ve smyslu zákona č. 340/2015 Sb., o zvláštních podmínkách účinnosti některých smluv, uveřejňování těchto smluv a o registru smluv v platném znění (dále jen „zákon o registru smluv“).
2. Povinnost zveřejnit dodatek smlouvy o dílo ve smyslu zákona o registru smluv splní bez zbytečného odkladu po jeho uzavření objednatel.
3. Ostatní články a dílčí ustanovení smlouvy o dílo v tomto dodatku neuvedené se nemění.
4. Smluvní strany činí nesporným, že tento dodatek smlouvy o dílo uzavírají v souladu se zákonem č. 110/2019 Sb., o zpracování osobních údajů, ve znění pozdějších předpisů, a podle Nařízení Evropského parlamentu a Rady (EU) 2016/679 ze dne 27. dubna 2016 o ochraně fyzických osob v souvislosti se zpracováním osobních údajů a o volném pohybu těchto údajů a o zrušení směrnice 95/46/ES (obecné nařízení o ochraně osobních údajů). Smluvní strany činí rovněž nesporným, že mimo jiné také v souladu se zněním zákona č. 106/1999 Sb. o svobodném přístupu k informacím, souhlasí se zpřístupněním tohoto dodatku smlouvy o dílo či jeho zveřejněním v jeho plném znění.
5. Tento dodatek smlouvy o dílo je sepsán ve dvou (2) vyhotoveních s platností originálu, po jednom (1) pro každou ze smluvních stran, pakliže není vyhotoven pouze v elektronické podobě.
6. Smluvní strany shodně prohlašují, že tento dodatek smlouvy o dílo uzavírají svobodně a vážně, že považují jeho obsah za určitý a srozumitelný, s jeho obsahem souhlasí a že jsou jim známy veškeré skutečnosti, jež jsou pro jeho uzavření rozhodující, na důkaz čehož připojují své vlastnoruční či elektronické podpisy.
7. Nedílnou součástí tohoto dodatku smlouvy o dílo je:

Příloha č. 1 – Změna rozsahu a ceny díla ze dne 22. 11. 2024

V Ústí nad Labem dne 03-12-2024

Objednatel:



plk. Mgr. Martin Laniček
vrchní rada
ředitel
HZS Ústeckého kraje

Hasičský záchranný sbor
Ústeckého kraje
Horova 1340/10
400 01 Ústí nad Labem
-21-

V Horním Jiřetíně dne 29.11.2024

Zhotovitel:



Daniel Černý

předseda
Mosteč

M

člen představenstva
Mostecká montážní a.s.

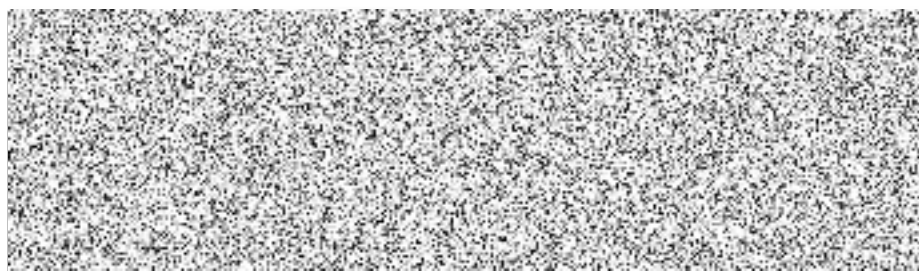

STAVBY

OPRKOM

HS Litvínov - Změnový list č. ZL01 - Oprava sociálního zařízení

ČSO:
Město:
Zadávatel:
Hasičský záchranný sbor Ústeckého kraje

Zhotovitel:
Moštěcká montážní a.s.

Projektant:

Zpracovatel:

Poznámka:

CC-CZ:
Datum: 22.11.2024

IČ:
DIČ: CZ70988300

IČ:
DIČ: CZ25493507

IČ:
DIČ:

IČ:
DIČ:

Cena bez DPH 6 440,22

DPH I základní	Sazba daně	Základ daně	Výše daně
snížená	21,00%	6 440,22	1 352,45
	12,00%	0,00	0,00

Cena s DPH v CZK 7 792,67

Projektant

Zpracovatel

Datum a podpis:

Razítko

Datum a podpis:

Razítko

Objednavatel

Zhotovitel

Datum a podpis:

Razítko

Datum a podpis:

Razítko



REKAPITULACE OBJEKTŮ STAVBY A SOUPISŮ PRACÍ

Kód: OPKKOM

Stavba: HS Litvínov - Změnový list č.ZL01 - Oprava sociálního zařízení

Místo:
Zadavatel: Hasičský záchranný sbor Ústeckého kraje
Zhotovitel: Mostecká montážní a.s.

Datum: 22.11.2024

Projektant:
Zpracoval:

Kód	Popis	Cena bez DPH (CZK)	Cena s DPH (CZK)
Náklady z rozpočtů		6 440,22	7 792,67
ZL01	Změnový list č. ZL01 - Oprava sociálního zařízení	6 440,22	7 792,67

KRYCÍ LIST SOUPISU PRACÍ

Stavba:
HS Litvínov - Změnový list č.ZL01 - Oprava sociálního zařízení
Objekt:
ZL01 - Změnový list č. ZL01 - Oprava sociálního zařízení

KSO:
Místo:

CC-CZ:
Datum: 22.11.2024

Zadavatel:
Hasičský záchranný sbor Ústeckého kraje

IČ: 70886300
DIČ: CZ70886300

Zhotovitel:
Mostecká montážní a.s.

IČ: 25493507
DIČ: CZ25493507

Projektant:

IČ:
DIČ:

Zpracovatel:

IČ:
DIČ:

Poznámka:

Cena bez DPH

6 440,22

DPH základní
snížená

Základ daně
6 440,22
0,00

Sazba daně
21,00%
12,00%

Výše daně
1 352,45
0,00

Cena s DPH

v CZK

7 792,67

Projektant

Zpracovatel

Datum a podpis:

Razítko

Datum a podpis:

Razítko

Objednavatel

Zhotovitel

Datum a podpis:

Razítko

Datum a podpis:

Razítko



REKAPITULACE ČLENĚNÍ SOUPISU PRACÍ

Stavba:

HS Litvínov - Změnový list č. ZL01 - Oprava sociálního zařízení

Objekt:

ZL01 - Změnový list č. ZL01 - Oprava sociálního zařízení

Místo:

Datum: 22.11.2024

Zadavatel:

Hasičský záchranný sbor Ústeckého kraje

Projektant:

Zhotovitel:

Mostecká montážní a.s.

Zpracovatel:

Kód dílu - Popis

Cena celkem [CZK]

Náklady ze soupisu prací

6 440,22

HSV - Práce a dodávky HSV

638,18

6 - Úpravy povrchů, podlahy a osazování výplní

220,50

9 - Ostatní konstrukce a práce, bourání

317,50

997 - Přesun sutě

100,18

PSV - Práce a dodávky PSV

3 478,04

722 - Zdravotechnika - vnitřní vodovod

1 357,87

763 - Konstrukce suché výstavby

1 440,16

767 - Konstrukce zámečnické

680,01

HZS - Hodinové zúčtovací sazby

2 324,00



POPIS PRACÍ

Stavba: HS Litvínov - Změnový list č. ZL01 - Oprava sociálního zařízení
 Objekt: ZL01 - Změnový list č. ZL01 - Oprava sociálního zařízení

Místo: Datum: 22.11.2024
 Zadavatel: Hasičský záchranný sbor Ústeckého kraje Projektant:
 Zhotovitel: Mostecká montážní a.s. Zpracovatel:

PČ	Typ	Kód	Popis	MJ	Množství	J.cena [CZK]	Cena celkem [CZK]
Náklady soupisu celkem							6 440,22
D		HSV	Práce a dodávky HSV				638,18
D		6	Úpravy povrchů, podlahy a osazování výplní				220,50
1	K	612335111	Cementová hladká omíčka ryh ve stěnách š do 150 mm	m2	0,175	1 260,00	220,50
	vv		2,5*0,07		0,175		
	vv		Součet		0,175		
D		9	Ostatní konstrukce a práce, bourání				317,50
2	K	974031132	Vysekání ryh ve zdivu cihelném hl do 50 mm š do 70 mm	m	2,500	127,00	317,50
D		997	Přesun sutě				100,18
3	K	997013213	Vnitrostavěbní oprava sutí a vybouraných hmot pro budovy v přes 9 do 12 m ručně	t	0,019	2 477,84	47,08
4	K	997013501	Odvoz sutí a vybouraných hmot na skládku nebo mezkládku do 1 km se složením	t	0,019	334,95	6,36
5	K	997013509	Příplatek k odvozu sutí a vybouraných hmot na skládku ZKD 1 km přes 1 km	t	0,209	14,83	3,08
	vv		0,019*11		0,209		
	vv		Součet		0,209		
6	K	997013631	Poplatek za uložení na skládce (skládkovné) stavebního odpadu směsného kód odpadu: 17 09 04	t	0,019	2 299,00	43,68
D		PSV	Práce a dodávky PSV				3 478,04
D		722	Zdravotechnika - vnitřní vodovod				1 357,87
7	K	722130801	Demontáž potrubí ocelové pozinkované závitové DN do 25	m	2,000	80,60	161,20
8	K	722174023	Potrubí vodovodní plastové PPR svar polyfúze PN 20 D 25x4,2 mm	m	2,500	477,00	1 192,50
9	K	998722121	Přesun hmot tonážní pro vnitřní vodovod ruční v objektech v do 6 m	t	0,003	1 390,00	4,17
D		763	Konstrukce suché výstavby				1 440,16
10	K	763164521	SDK obklad ker š do 0,4 m desky 1xH2 12,5	m	2,500	564,00	1 410,00
	vv		sek obklad potrubí				
	vv		2,5		2,500		
	vv		Součet		2,500		
11	K	998763331	Přesun hmot tonážní pro konstrukce montované z desek ruční v objektech v do 6 m	t	0,013	2 320,00	30,16
D		767	Konstrukce zámečnické				680,01
12	K	767646411	Montáž revizních dveří a dvířek jednokřídlových s rámem plochy do 0,5 m2	m2	0,063	1 270,00	80,01
	vv		0,25*0,25		0,063		
	vv		Součet		0,063		
13	M	56245700	dvířka revizní 250x250mm	kus	1,000	600,00	600,00
D		HZS	Hodinové zúčtovací sazby				2 324,00
14	K	HZS2212	Hodinová zúčtovací sazba instalatér odborný	hod	4,000	581,00	2 324,00
	vv		zaslepení potrubí, přeložka umyvadlové baterie				
	vv		4		4,000		
	vv		Součet		4,000		