Spolufinancováno Evropskou unií

Ministerstvo životního prostředí

4. Obě strany prohlašují, že došlo k dohodě o celém rozsahu této smlouvy, že se seznámily a souhlasí s celým textem smlouvy včetně jejich příloh. Současně prohlašují, že tato smlouva byla sjednána vědomě, bez nátlaku a nikoli v tísni ani za jinak jednostranně nevýhodných podmínek, na důkaz tohoto připojují své podpisy.

VIII.
Přílohy smlouvy

a) nedílnou součástí smlouvy jsou tyto přílohy:
Příloha č. 1 – Položkový rozpočet

Příloha č. 2 – Situace

Příloha č. 3 – Vyjádření stavebního úřadu

Za objednatele:

V Telči dne: 02-12-2024

[redacted]

Mgr. Roman Fabeš

Za zhotovitele:

V Jihlavě dne: 20.11.2024

[redacted]

Pavel Čermák

VERLAG DASHÖFER

Stavební rozpočet

Název stavby	„Optimalizace odpadového hospodářství v Mikroregionu Telčsko- kontejnerové stání	Doba výstavby:	244 dní	Objednatel	Mikroregion Telčsko
		Začátek vystavby	15.10.2024		
		Konec výstavby	15.06.2025	Zhotovitel	Pavel Čermák
Lokalita	Řídelov				
		Datum zpracování:	07.10.2024	Zpracoval:	Pavel Čermák

Č.	Objekt	Kód	Zkrácený popis	MJ	Množství	Cena/MJ (Kč)	Náklady celkem (Kč)	Hmotnost (t)	
								Celkem/MJ	Celková
		11	**Přípravné a přidružené práce**				4 550,40		0,0000
1		111301111R00	Sejmutí drnu tl. do 10 cm, s přemístěním do 50 m	m2	48	94,80	4 550,40	0,0000	0,0000
		13	**Hloubené vykopávky**				15 877,24		0,0000
2		132101401R00	Hloubený výkop pod základy v hor.2	m3	3,8	1 614,01	6 133,24	0,0000	0,0000
3		131101110R00	Hloubení nezapaž. jam hor.2 do 50 m3, STROJNĚ	m3	24	406,00	9 744,00	0,0000	0,0000
		27	**Základy**				16 600,00		10,3424
4		274311117R00	Beton základ. pasů prostý z cem. portland. C 25/30	m3	4	4 150,00	16 600,00	2,5856	10,3424
		31	**Zdi podpěrné a volné**				26 037,00		9,9940
5		311112025RT3	Uložení tvárnic ztraceného bednění, tl. 200 mm	m2	26,3	990,00	26 037,00	0,3800	9,9940
		33	**Sloupy a pilíře, stožáry a rámové stojky**				16 860,12		2,9700
6		338920012R00	Osazení betonové palisády, š. do 11 cm, dl. 90 cm	m	12	1 405,01	16 860,12	0,2475	2,9700
		34	**Stěny a příčky**				12 264,00		0,2051
7		341361221R00	Výztuž stěn a příček z betonářské oceli 10 216(E)	t	0,2	61 320,01	12 264,00	1,0257	0,2051
		56	**Podkladní vrstvy komunikací, letišť a ploch**				59 208,46		40,0422
8		564871111RT3	Podklad ze štěrkodrti po zhutnění tloušťky 25 cm	m2	52,48	430,01	22 566,92	0,5750	30,1760
9		59248001	Dlažba zámková Diton Retro II písková	m2	52,48	698,20	36 641,54	0,1880	9,8662
		59	**Kryty pozemních komunikací, letišť a ploch dlážděných (před**				33 555,55		3,8888
10		596415040R00	Kladení kamenné dlažby tl. 8 cm do drtě tl. 4 cm	m2	52,48	480,00	25 190,40	0,0739	3,8783
11		596291113R00	Řezání zámkové dlažby tl. 80 mm	m	29,3	285,50	8 365,15	0,0004	0,0106
		90	**Hodinové zúčtovací sazby (HZS)**				12 750,25		0,0000
12		909 R00	Hzs-nezmeritelne stavebni prace (odhad)	h	25	510,01	12 750,25	0,0000	0,0000
		91	**Doplňující konstrukce a práce na pozemních komunikacích a**				5 808,00		2,2346
13		917762114RT8	Osazení ležatého obrubníku betonového, s boční opěrou, do lože	m	8	726,00	5 808,00	0,2793	2,2346
		94	**Lešení a stavební výtahy**				3 254,50		0,0278
14		941955001R00	Lešení lehké pomocné, výška podlahy do 1,2 m	m2	23	141,50	3 254,50	0,0012	0,0278
		H01	**Budovy občanské výstavby**				31 851,44		0,0000
15		998011001R00	Přesun hmot pro budovy zděné výšky do 6 m	t	75,21	423,50	31 851,44	0,0000	0,0000
		M	**OstatnÃ- materiÃ¨l**				52 397,50		27,4400
16		583426801	Kamenivo drcené 16/32 prané	t	15	596,00	8 940,00	1,0000	15,0000
17		583424861	Kamenivo drcené 4/8 Z Bílý Kámen, VYS	t	2,5	621,00	1 552,50	1,0000	2,5000
18		69366057	Geotextilie netkaná Geofiltex 63/40 T, 400 g/m2	m2	50	37,30	1 865,00	0,0004	0,0200
19		59515511	Tvárnice ztracené bednění 20 - 250 x 500 x 200 mm	kus	300	75,40	22 620,00	0,0270	8,1000
20		59228445	Palisáda Diton 10*13*50 přírodní	kus	130	134,00	17 420,00	0,0140	1,8200
		VORN	**VedlejÚ¨Ã- a ostatnÃ- rozpoÄŤtovÃ© nÃ¨klady**				46 860,00		0,0000
		02VRN	**Příprava staveniště**				3 600,00		0,0000

Copyright © 2024 Verlag Dashöfer, s.r.o.

č.	Objekt	Kód	Zkrácený popis	MJ	Množství	Cena/MJ (Kč)	Náklady celkem (Kč)	Hmotnost (t)	
								Celkem/MJ	Celková
21		020001VRN	Příprava staveniště	Soubor	1	3 600,00	3 600,00	0,0000	0,0000
		06VRN	**Územní vlivy**				**29 360,00**		**0,0000**
22		065002VRN	Mimostaveništní doprava	Soubor	1	29 360,00	29 360,00	0,0000	0,0000
		09VRN	**Ostatní náklady**				**13 900,00**		**0,0000**
23		090001VRN	Ostatní náklady- likvidace odpadu	Soubor	1	13 900,00	13 900,00	0,0000	0,0000

Celkové náklady: 337 874,46 Kč

[redacted]

Copyright © 2024 Verlag Dashöfer, s.r.o.

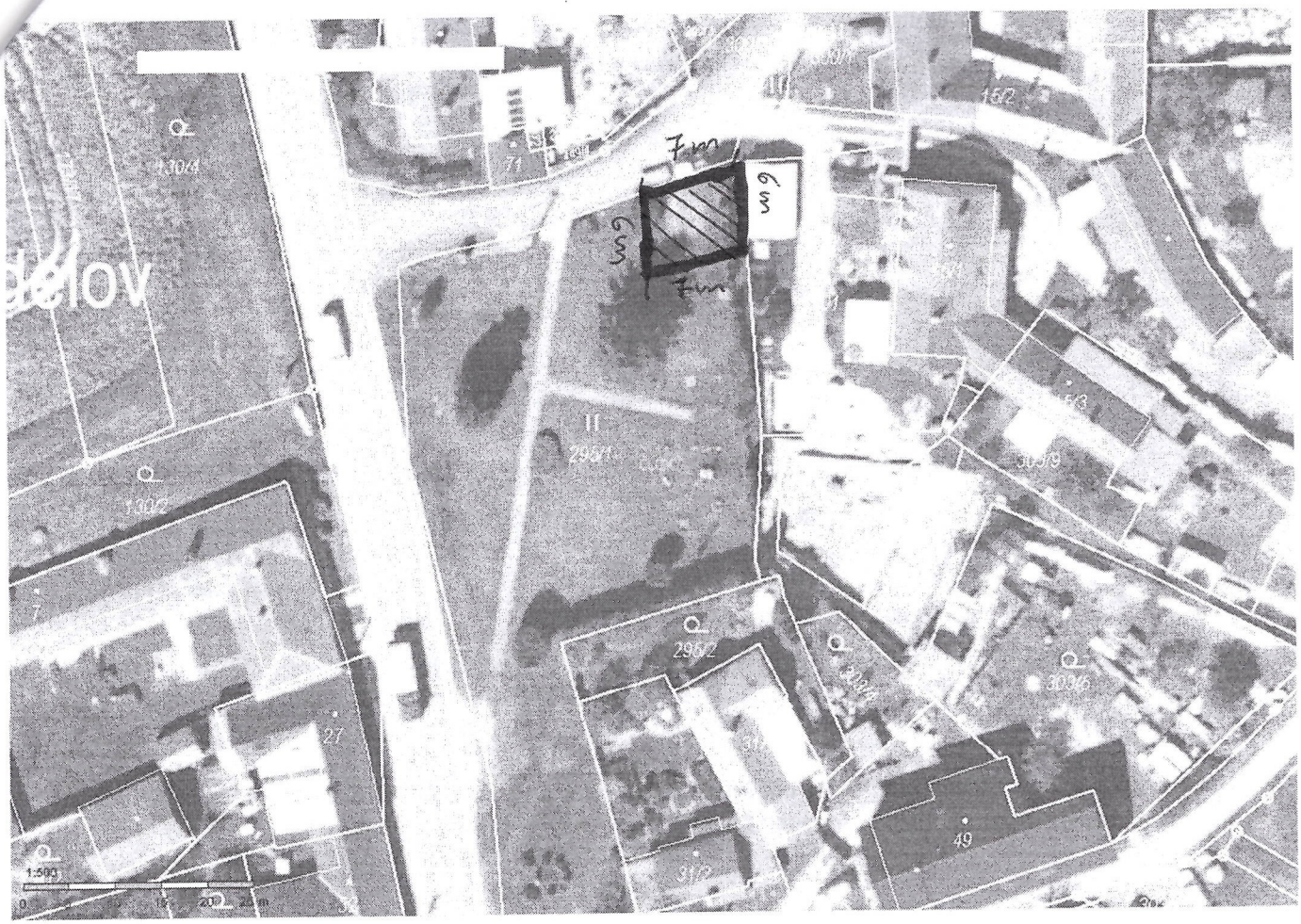
7m
6m
6m
7m
130/4
130/2
71
15/2
295/1
295/2
27
49
1:500

MĚSTSKÝ ÚŘAD TELČ

odbor stavební úřad

náměstí Zachariáše z Hradce 10, 588 56 Telč

SPISOVÁ ZN.: MěÚ Telč 6432/2022 SÚ
Č.J.: Telč 6433/2022 SÚ

VYŘIZUJE: Ludmila Nováková
TEL.: 567 112 483
E-MAIL: ludmila.novakova@telc.eu

DATUM: 20.9.2022

SDĚLENÍ

Dne 16.9.2022 obdržel stavební úřad Městského úřadu Telč Vaši žádost o vyjádření ke stavbě
"Kontejnerové stání"
na pozemku parc. č. 295/1
v katastrálním území Řídelov.

Záměr se týká provedení zpevněné plochy z betonové zámkové dlažby s obrubníkem o půdorysných rozměrech 6 x 7 m pro umístění kontejnerů.

Městský úřad Telč, odbor stavební úřad, jako stavební úřad příslušný podle § 13 odst. 1 písm. c) zákona č. 183/2006 Sb., o územním plánování a stavebním řádu (stavební zákon), ve znění pozdějších předpisů (dále jen "stavební zákon"), k Vašemu záměru sděluje, že

- zpevněná plocha pro kontejnery **nevyžaduje rozhodnutí o změně využití území ani územní souhlas** neboť splňuje všechny parametry a podmínky uvedené v ustanovení § 80 odst. 3 písm.b) stavebního zákona,
- zpevněná plocha pro kontejnery **nevyžaduje stavební povolení ani ohlášení stavebnímu úřadu**, neboť splňuje všechny parametry a podmínky uvedené v ustanovení § 103 odst. 1 písm.e) bodu 17 stavebního zákona.

Stavební úřad upozorňuje, že výše uvedený záměr podléhá dle ustanovení § 9 odst. 8 zákona č. 334/1992 Sb., o ochraně zemědělského půdního fondu (ZPF), ve znění pozdějších předpisů, udělení souhlasu s trvalým odnětím dotčeného zemědělského pozemku ze ZPF, při respektování zásad plošné ochrany ZPF dle § 4, 7 a 8 zákona o ochraně ZPF a jeho prováděcích předpisů. O vydání souhlasu s odnětím zemědělského pozemku ze ZPF požádejte odbor životního prostředí Městského úřadu Telč.

Stavební úřad dále upozorňuje na povinnost stavebníka dbát na řádnou přípravu stavby a provádění stavby, přitom musí mít na zřeteli zejména ochranu života a zdraví osob nebo zvířat, ochranu životního prostředí, majetku i šetrnost k sousedství, musí dodržovat obecné technické požadavky na výstavbu. O zahájení prací je stavebník povinen v dostatečném předstihu informovat osoby přímo pracemi dotčené.

Jiří Baštář
vedoucí odboru stavebního úřadu

Obdrží:

Obec Řídelov, IDDS: jjcbiij
sídlo: Řídelov č.p. 28, 588 56 Telč
Městský úřad Telč, stavební úřad spis