

VÝKAZ DOSAVADNÍHO A NOVÉHO STAVU ÚDAJŮ KATASTRU NEMOVITOSTÍ

Dosavadní stav				Nový stav											
Označení pozemku parc. číslem	Výměra parcely		Druh pozemku Způsob využití	Označení pozemku parc. číslem	Výměra parcely		Druh pozemku Způsob využití	Typ stavby Způsob využití	Zpř. určení výměr	Porovnání se stavem evidence právních vztahů					
	ha	m ²			ha	m ²				Díl přechází z pozemku označeného v katastru nemovitostí	Číslo listu vlastnictví	Výměra dílu		Označení dílu	
											ha	m ²			
33/2	5	96	zahrada	33/2	5	96	zahrada		0		342				
33/5	4	01	zahrada	33/5	3	38	zahrada		0	33/5	282	3	38		
33/6		13	zahrada	33/6		13	zahrada		0		282				
st. 84	2	14	zast. pl.	st. 84	2	14	zast. pl.	č.p. 50 rod.dům	0		342				
st. 183/1	2	25	zast. pl.	st. 183/1	4	53	zast. pl.	č.p. 130 rod.dům	0	st. 183/1 33/5 316	282 282 114	2	25 63 65	celá a+b c	
316	76	15	06	lesní poz	316	76	13	41	lesní poz	0	316	114	76	13	41
	76	29	55			76	29	55							

Výkaz údajů o bonitovaných půdně ekologických jednotkách (BPEJ) k parcelám nového stavu

Parcelní číslo podle		Kód BPEJ	Výměra		BPEJ na dílu parcely	Parcelní číslo podle		Kód BPEJ	Výměra		BPEJ na dílu parcely
katastru nemovitostí	zjednodušené evidence		ha	m ²		katastru nemovitostí	zjednodušené evidence		ha	m ²	
33/2		44199	5	96							
33/5		44199	3	38							
33/6		44199		13							

Zpřesnění geometrického a polohového určení pozemků podle § 50 odst. 1 písm. a) katastrálního zákona navržené v tomto geometrickém plánu lze v katastru nemovitostí provést jen na základě souhlasného prohlášení.

GEOMETRICKÝ PLÁN pro změnu hranice pozemku, změnu obvodu budovy zpřesnění hranice pozemku	Geometrický plán ověřil úředně oprávněný zeměměřický inženýr:		Stejnopis ověřil úředně oprávněný zeměměřický inženýr:		
	Jméno, příjmení: XXXXXXXXXX		Jméno, příjmení: XXXXXXXXXX		
	Číslo položky seznamu úředně oprávněných zeměměřických inženýrů: 738/1995		Číslo položky seznamu úředně oprávněných zeměměřických inženýrů: 738/1995		
	Dne: 12.11.2019 Číslo: 125/2019		Dne: 14.11.2019 Číslo: 1052/2019		
Náležitostmi a přesností odpovídá právním předpisům.		Tento stejnopis odpovídá geometrickému plánu v elektronické podobě uloženému v dokumentaci katastrálního úřadu.			
Vyhotovitel: GEOCONSULT, s.r.o. Švédská 1127/29 150 00 Praha 5		Katastrální úřad souhlasí s očíslováním parcel.		Ověření stejnopisu geometrického plánu v listinné podobě.	
Číslo plánu: 340-125/2019		KÚ pro Středočeský kraj KP Beroun XXXXXXXXXX PGP-1595/2019-202 2019.11.14 08:43:53 CET			
Okres: Beroun					
Obec: Karlštejn					
Kat. území: Budňany					
Mapový list: Beroun 4-8/14					
Dosavadním vlastníkům pozemků byla poskytnuta možnost seznámit se v terénu s průběhem navrhovaných nových hranic, které byly označeny předepsaným způsobem: rhy stavby, opěrnou zdí, hřeby					

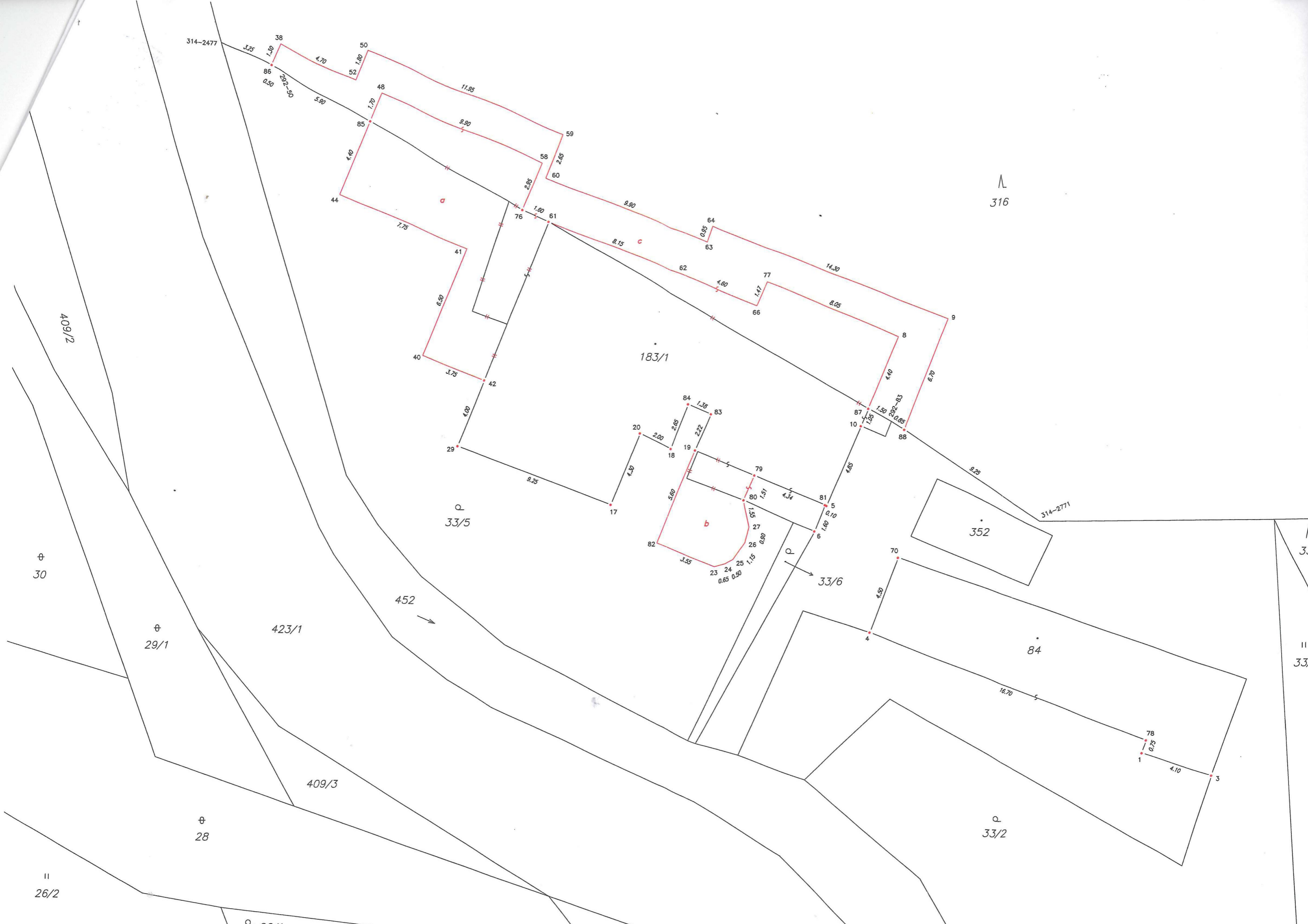

316

183/1

33/5

33/6

352

84

33/2

33/1

33/4

314-2477

314-2771

409/2

423/1

409/3

452

30

29/1

28

26/2

26/1