ČASOVÝ HARMONOGRAM REALIZACE ZAKÁZKY

Příl. č. 2 Smlouvy o dílo

ID	Text10	Název úkolu	Doba
1			
2			
3		**„Rekonstrukce letního koupaliště a krytého bazénu v Břeclavi II“**	**608 dny**
4			
5		**Zahájení plnění**	**0 dny**
6		**Lhůta pro dokončení**	**590 dny**
7		**Lhůta pro úplné dokončení**	**608 dny**
8		**Lhůta pro doručení Výzvy k zahájení (před převzetím Staveniště)**	**30 dny**
9		**Převzetí Staveniště**	**0 dny**
10	(b)	**Lhůta pro zahájení plnění (od převzetí Staveniště)**	**10 dny**
11			
12		**Stavební, montážní a ostatní práce**	**608 dny**
13	**001**	**Ostatní a vedlejší náklady**	**608 dny**
14		Zřízení ZS	15 dny
15	ON	Ostatní	608 dny
16	**002**	**Stavební objekt**	**587 dny**
17	**SO 01**	**SO 01 Demolice a příprava území**	**150 dny**
18	**SO 02**	**SO 02 Krytý bazén**	**532 dny**
19	01	D02.01 ASŘ + D02.02 SKŘ + PBŘ	532 dny
61	02	D02.04 Zdravotně technické instalace	350 dny
62	03	D02.05 Plynové odběrné zařízení	140 dny
63	04	D02.03 Vzduchotechnika,chlazení	400 dny
64	05	D02.07 Vytápění	350 dny
65	06	D02.08 Elektroinstalace silnoproudá	420 dny
66	07	D02.09.1 Elektroinstalace slaboproudá-docházkový systém SO 02 a SO 03	240 dny
67	08	D02.10 Měření a regulace	280 dny
68	09	D02.13 Wellness	220 dny
69	10	D02.14 Interiér - bazénu, wellnesu, koupaliště	175 dny
70	11	D02.15 Gastrozařízení	80 dny
71	07 P1	D02.09 Elektroinstalace slaboproudá	122 dny
72	**SO 03**	**SO 03 Zázemí venkovního bazénu**	**360 dny**
73	01	D03.01 Architektonicko stavební řešení	360 dny

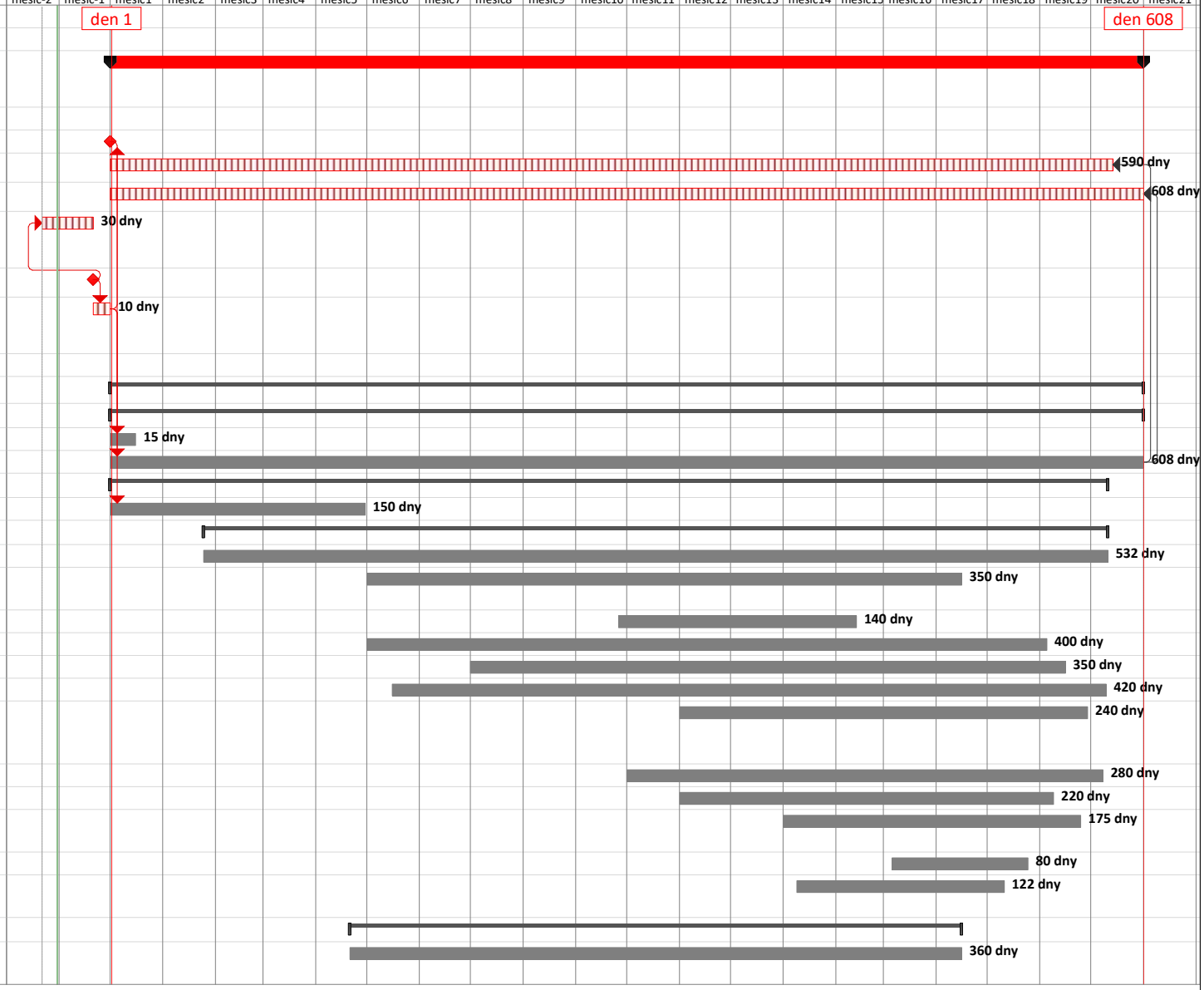

V Brně 31.10.2024

ČASOVÝ HARMONOGRAM REALIZACE ZAKÁZKY
Příl. č. 2 Smlouvy o dílo

ID	Text10	Název úkolu	Doba
109	02	D03.04 Zdravotně technické instalace	140 dny
110	03	D03.06 Vzduchotechnika, chlazení	98 dny
111	04	D03.08 Elektroinstalace silnoproudá	270 dny
112	05	D03.09 Elektroinstalace slaboproudá	220 dny
113	**SO 04**	**SO 04 Venkovní bazény**	**320 dny**
114	**01**	**D04.01 ASŘ + D04.02 SKŘ**	**320 dny**
127	01.PS 01	D04.01.PS01 Zemní práce pro bazénovou technologii (PS 01)	150 dny
128	02	D04.08 Uzemnění	30 dny
129	**SO 05**	**SO 05 Technologický objekt**	**280 dny**
130	01	D05.01 Architektonicko stavební řešení	280 dny
152	02	D05.06 Vzduchotechnika, chlazení	92 dny
153	**SO 09**	**SO 09 Objekt filtrů**	**292 dny**
154	01	D09.01 Architektonicko stavební řešení	292 dny
174	02	D09.04 Zdravotně technické řešení	265 dny
175	03	D09.06 Vzduchotechnika, chlazení	140 dny
176	04	D09.08 Elektroinstalace silnoproudá	122 dny
177	SO 14	SO 14 Areálové rozvody NN. VO a trafostanice	338 dny
178	**x**	**IS**	**453 dny**
179	SO 06	SO 06 Zpevněné plochy a oplocení	453 dny
180	SO 07	SO 07 Venkovní hřiště	365 dny
181	**SO 08**	**SO 08 Vnitřní areálové rozvody**	**275 dny**
182	01	Vnitřní areálové rozvody dešťové kanalizace	195 dny
183	02	Vnitřní areálové rozvody splaškové kanalizace	205 dny
184	03	Vnitřní areálové rozvody vody	170 dny
185	04	Vnitřní areálové rozvody tepla	162 dny
186	SO 10	SO 10 Parkoviště u venkovního koupaliště	286 dny
187	SO 12	SO 12 Přípojka kanalizace	196 dny
188	SO 13	SO 13 Přípojka vody	164 dny
189	**003**	**Provozní soubor**	**427 dny**
190	**PS 01**	**PS 01 Bazénová technologie**	**320 dny**
191	**PS 02**	**PS 02 Fotovoltaika**	**100 dny**
192	**PS 03**	**PS 03 Automatické závlahy**	**210 dny**
193	**PS 04.1**	**PS 04.1 Nerezové bazény - vnitřní**	**389 dny**
203	**PS 04.2**	**PS 04.2 Nerezové bazény - venkovní**	**415 dny**

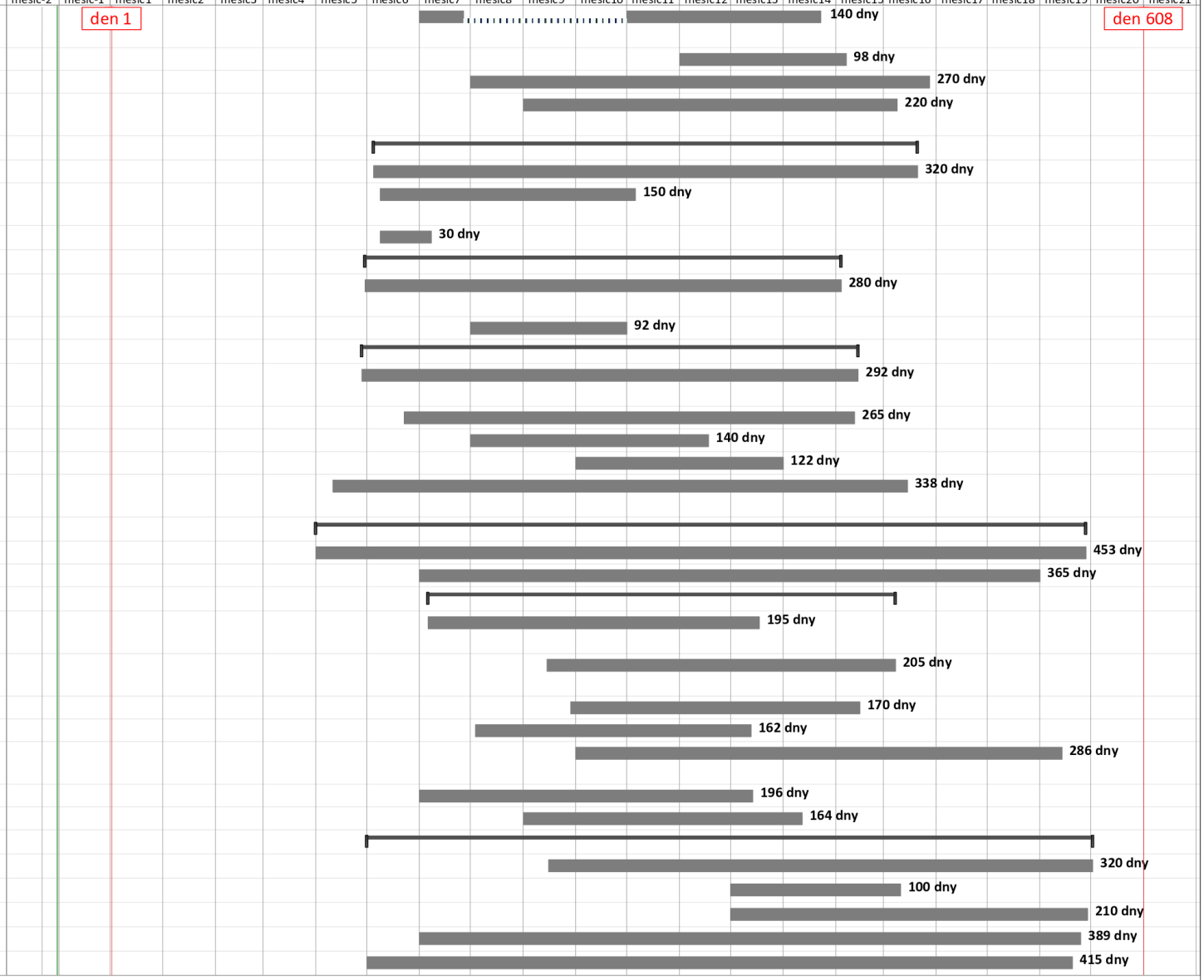

V Brně 31.10.2024

[redacted]