



MUMBP007EPOE

PVB/OSR1/172/2017

Smlouva o zřízení věcného břemene – služebnosti inženýrské sítě č. 2017001

uzavřená níže uvedeného dne, měsíce a roku na základě ustanovení § 1257 a násl. ve spoj. s § 1267 a násl. zákona č. 89/2012 Sb., občanského zákoníku, a dále ustanovení § 104 odst. (3) zákona č. 127/2005 Sb., o elektronických komunikacích, těmito smluvními stranami:

1. **Město Moravské Budějovice**,
se sídlem náměstí Míru 31, 676 02 Moravské Budějovice,
IČO: 00289931,
DIČ: CZ00289931,
veřejnoprávní korporaci v záležitosti uzavření této smlouvy zastupuje:
Ing. Vlastimil Bařínka, starosta,
- dále jen „**Vlastník věci**“.
- a
2. **MAME Moravské Budějovice, s.r.o.**,
se sídlem Tovačovského sady 98, 676 02 Moravské Budějovice,
IČO: 25570161,
DIČ: CZ25570161,
údaj o zápisu v obchodním rejstříku:
Krajský soud v Brně vede v oddíle C vložku 34189,
obchodní společnost v záležitosti uzavření této smlouvy zastupuje:
Jiří Kučera, jednatel,
- dále jen „**Oprávněný ze služebnosti**“.

čl. I. Úvodní ustanovení

- I.1. Výše uvedené smluvní strany, které jsou plně svéprávné a způsobilé k právnímu jednání, konají toto právní jednání a projevují vůli zřídit mezi sebou závazek, tj. uzavírají Smlouvu o zřízení věcného břemene – služebnosti inženýrské sítě s níže uvedeným obsahem (dále jen „Smlouva“). Smluvní strany rovněž tak projevují vůli být vázány a řídit se obsahem Smlouvy.
- I.2. V souladu s § 560 občanského zákoníku činí smluvní strany toto právní jednání, kterým se zřizuje věcné právo k nemovité věci, v písemné formě.
- I.3. Mezi smluvními stranami se výslovně ujednává, že v právním styku stran podle Smlouvy se nepřihlíží k obchodním zvyklostem zachovávaným obecně, anebo v daném odvětví. V důsledku tohoto ujednání tudíž obchodní zvyklost nemá přednost před ustanovením zákona.

čl. II. Služebný pozemek, Sít'

- II.1. Vlastník věci má ve svém výlučném vlastnictví nemovité věci zapsané až dosud mj. na listu vlastnictví č. 10001 pro katastrální území Moravské Budějovice, obec Moravské Budějovice, u Katastrálního úřadu pro Vysočinu, Katastrální pracoviště Moravské Budějovice, a to pozemky:
 - II.1.1. p. č. st. 3 – zastavěná plocha a nádvoří o výměře 4072 m², jehož součástí je stavba, která na něm stojí, Moravské Budějovice, č. p. 1,
 - II.1.2. p. č. 4260/18 – ostatní plocha, ostatní komunikace o výměře 4131 m²,
 - II.1.3. p. č. 4260/22 – ostatní plocha, ostatní komunikace o výměře 1412 m²,
 - II.1.4. p. č. 4260/23 – ostatní plocha, ostatní komunikace o výměře 1934 m²,
 - II.1.5. p. č. 4260/25 – ostatní plocha, ostatní komunikace o výměře 1343 m²,(společně dále jen „**Služebné pozemky**“).

- II.2. Vlastník věci si je vědom skutečnosti, že jeho vlastnické právo ke Služebným pozemkům, a to p. č. 4260/18, p. č. 4260/22, p. č. 4260/23 a p. č. 4260/25, je omezeno věcným břemenem. Dle § 1266 občanského zákoníku lze k věci zřídit i několik služebností, pokud novější právo není na újmu právům starším. Vlastník věci a Oprávněný ze služebnosti tímto výslovně shodně prohlašují, že zřizované věcné břemeno – služebnost inženýrské sítě není na újmu právům starším, ke dni uzavření Smlouvy evidovaným v katastru nemovitostí.
- II.3. Oprávněný ze služebnosti je právnickou osobou oprávněnou vykonávat komunikační činnosti ve smyslu ustanovení § 7 zákona o elektronických komunikacích. V této souvislosti je zároveň Oprávněný ze služebnosti výlučným vlastníkem veřejné komunikační sítě včetně jejího obslužného zařízení (dále jen „Síť“). Síť je vedena Služebnými pozemky.

čl. III. Předmět a účel Smlouvy

- III.1. Vlastník věci zřizuje Smlouvou úplatně ve prospěch Oprávněného ze služebnosti jako vlastníka Sítě služebnost inženýrské sítě zakládající právo vlastním nákladem a vhodným i bezpečným způsobem zřídit a vést na Služebných pozemcích Síť, provozovat ji a udržovat.
- III.2. Rozsah věcného břemene – inženýrské sítě k částem Služebných pozemků je dle § 1258 občanského zákoníku a v souladu s vyhláškou Českého úřadu zeměměřického a katastrálního č. 357/2013 Sb., o katastru nemovitostí (katastrální vyhláška), vymezen Geometrickým plánem pro vymezení rozsahu věcného břemene k části pozemku č. 2762-39607/2016, vypracovaným GEODING, spol. s r.o., se sídlem Na Pankráci 1597/76, 140 00 Praha 4 - Nusle, ověřeným oprávněným zeměměřičským inženýrem Ing. Ladislavem Dokulilem pod č. 1003/2016 dne 03.08.2016, který byl schválen Katastrálním úřadem pro Vysočinu, Katastrální pracoviště Moravské Budějovice, dne 04.08.2016 pod č.j. PGP-259/2016-741. Uvedený Geometrický plán č. 2762-39607/2016 je přílohou č. 1 a nedílnou součástí Smlouvy.
- III.3. Vlastník věci je povinen výkon práv a povinností odpovídající služebnosti inženýrské sítě v rozsahu sjednaném Smlouvou strpět a nerušit.
- III.4. Oprávněný ze služebnosti přijímá práva a povinnosti odpovídající výkonu služebnosti inženýrské sítě v rozsahu sjednaném Smlouvou.

čl. IV. Doba trvání Smlouvy

- IV.1. Věcné břemeno – služebnost inženýrské sítě je Smlouvou zřízeno na dobu neurčitou.

čl. V. Úplata za plnění a její úhrada

- V.1. Služebnost inženýrské sítě ke Služebným pozemkům se zřizuje úplatně.
- V.2. V souladu s ustanovením § 104 odst. (3) zákona o elektronických komunikacích se mezi smluvními stranami sjednává úplata za zřízení věcného břemene dle Smlouvy, a to formou jednorázové náhrady.
- V.3. Výše úplaty, kterou je Oprávněný ze služebnosti zavázán zaplatit Vlastníku věci, činí 8.947,00 Kč bez daně z přidané hodnoty. Tato částka bude dále navýšena o daň z přidané hodnoty ve výši základní sazby.
- V.4. Výše úplaty po navýšení o daň z přidané hodnoty, tj. částka ve výši 10.825,87 Kč, je ze strany Oprávněného ze služebnosti splatná formou bezhotovostního převodu na účet Vlastníka věci číslo 19-222711/0100 pod variabilním symbolem 2017001. Výše uvedený účet je účtem vedeným poskytovatelem platebních služeb na území České republiky a je podle ustanovení § 98 zákona č. 235/2004 Sb., o dani z přidané

hodnoty, správcem daně zveřejněn jako údaj z registru plátců, a to způsobem umožňujícím dálkový přístup; Vlastník věci je zavázán ke zveřejnění výše uvedeného účtu výše uvedeným způsobem nejméně do okamžiku úhrady peněžního dluhu Oprávněného ze služebnosti vůči Vlastníku věci vyplývajícího ze Smlouvy. Splatnost úplaty je mezi smluvními stranami ujednána na patnáct dnů ode dne uzavření Smlouvy.

čl. VI. Daňový doklad

VI.1. Smlouva je současně daňovým dokladem vystaveným Vlastníkem věci Oprávněnému ze služebnosti představujícím poskytnutí zdanitelného plnění, které je předmětem Smlouvy.

VI.2. Náležitosti daňového dokladu:

- VI.2.1. osoba, která uskutečňuje plnění: Vlastník věci uvedený v záhlaví Smlouvy;
- VI.2.2. osoba, pro kterou se plnění uskutečňuje: Oprávněný ze služebnosti uvedený v záhlaví Smlouvy;
- VI.2.3. evidenční číslo daňového dokladu: 2017001;
- VI.2.4. rozsah a předmět plnění: uvedeno v čl. III. Předmět a účel Smlouvy;
- VI.2.5. den vystavení daňového dokladu: den uzavření Smlouvy;
- VI.2.6. den uskutečnění plnění: den uzavření Smlouvy;
- VI.2.7. jednotková cena bez daně: 8.947,00 Kč;
- VI.2.8. základ daně: 8.947,00 Kč;
- VI.2.9. sazba daně: základní ve výši 21 %;
- VI.2.10. výše daně: 1.878,87 Kč.

čl. VII. Práva a povinnosti smluvních stran

- VII.1. Práva a povinnosti Vlastníka věci a Oprávněného ze služebnosti vyplývají ze Smlouvy, ze zákona o elektronických komunikacích a z občanského zákoníku.
- VII.2. Práva a povinnosti služebnosti inženýrské sítě přecházejí na právní nástupce smluvních stran, tj. práva a povinnosti Vlastníka věci přecházejí na každého dalšího vlastníka Služebného pozemku a práva a povinnosti Oprávněného ze služebnosti přecházejí na každého dalšího vlastníka Sítě.
- VII.3. Vedení, provozování a udržování služebnosti inženýrské sítě bude realizováno výlučně na vlastní náklad Oprávněného ze služebnosti.
- VII.4. Oprávněný ze služebnosti zpřístupní Vlastníku věci dokumentaci inženýrské sítě v rozsahu nutném k ochraně jeho oprávněných zájmů.
- VII.5. Smluvní strany výslovně v souvislosti s ustanovením § 1263 občanského zákoníku ujednaly, že Oprávněný ze služebnosti nenesé náklad na zachování a opravy Služebných pozemků.
- VII.6. Smluvní strany výslovně podle ustanovení § 1267 odst. (2) občanského zákoníku ujednávají, že služebnost inženýrské sítě zahrnuje také právo zřídit, mít a udržovat na Služebných pozemcích potřebné obslužné zařízení, které je součástí Sítě, a právo provádět na Síti úpravy za účelem její modernizace a zlepšení její výkonnosti.
- VII.7. Vlastník věci se zdrží všeho, co vede k ohrožení Sítě. Vlastník věci umožní po předchozím projednání Oprávněnému ze služebnosti, případně jiné osobě k prohlídce a údržbě způsobilé, vstup na Služebné pozemky po nezbytnou dobu a v nutném rozsahu za účelem prohlídky, údržby nebo opravy Sítě. Dle výslovné dohody smluvních stran se předchozím projednáním rozumí oznámení Oprávněného ze služebnosti Vlastníku věci provedené alespoň jeden měsíc přede dnem započetí prohlídky, údržby nebo opravy.
- VII.8. Nesnese-li záležitost při náhlém poškození Sítě odkladu, je Oprávněný ze služebnosti

- oprávněn zajistit její opravu i bez předchozího projednání s Vlastníkem věci. Tuto skutečnost však poté neprodleně oznámí Vlastníku věci.
- VII.9. Oznámení Oprávněného ze služebnosti Vlastníku věci bude dle dohody smluvních stran pro účely tohoto článku Smlouvy učiněno e-mailem zaslaným na adresu Vlastníka věci epodatelna@mbudejovice.cz.
- VII.10. Po skončení prohlídky, údržby nebo opravy Sítě uvede Oprávněný ze služebnosti Služebné pozemky na vlastní náklad do předešlého stavu a nahradí Vlastníku věci případnou škodu způsobenou realizací výše uvedených prací.
- VII.11. Oprávněný ze služebnosti se zavazuje co nejvíce šetřit práva Vlastníka věci a omezovat je pouze v rozsahu nezbytném k dosažení účelu Smlouvy.
- VII.12. Vlastník věci nesmí činit fakticky ani právně nic, co by směřovalo k omezení, zabránění či zmaření výkonu práv ze služebnosti inženýrské sítě s důsledky na výkon práv vyplývajících ze služebnosti inženýrské sítě.
- VII.13. Smluvní strany jsou povinny při výkonu svých práv a povinností postupovat s péčí řádného hospodáře tak, aby na Služebných pozemcích nedošlo ke vzniku újmy. Případnou újmu, vzniklou z titulu výkonu svého oprávnění ze služebnosti inženýrské sítě dle Smlouvy na Služebných pozemcích, se Oprávněný ze služebnosti zavazuje Vlastníku věci nahradit podle platných právních předpisů. Dojde-li k újmě, je ten, kdo za tuto újmu odpovídá, povinen nahradit ji v plné výši, a to v prvé řadě uvedením v předešlý stav, a nebude-li to možné, tak v penězích.

čl. VIII. Ustanovení ke zřízení služebnosti – správní poplatek, intabulační doložka

- VIII.1. Oprávněný ze služebnosti nabude oprávnění ze služebnosti inženýrské sítě provedením příslušného zápisu v katastru nemovitostí u Katastrálního úřadu pro Vysočinu, Katastrální pracoviště Moravské Budějovice, a to s odkazem na ustanovení § 1262 občanského zákoníku.
- VIII.2. Dle Smlouvy bude dán Oprávněným ze služebnosti návrh Katastrálnímu úřadu pro Vysočinu, Katastrální pracoviště Moravské Budějovice, aby bylo na příslušném listu vlastnictví č. 10001 pro katastrální území Moravské Budějovice, obec Moravské Budějovice, zapsáno v části C omezení vlastnického práva Vlastníka věci služebností inženýrské sítě sjednané Smlouvou ve prospěch Oprávněného ze služebnosti.
- VIII.3. Správní poplatek z návrhu na vklad práva nese Oprávněný ze služebnosti.

čl. IX. Ostatní ustanovení

- IX.1. Smluvní strany tímto sjednávají, že adresou pro doručování veškerých písemností je adresa uvedená v určení smluvních stran v záhlaví Smlouvy, není-li Smlouvou sjednáno jinak. Smluvní strany si bez zbytečného odkladu vzájemně sdělí každou změnu údajů týkajících se osoby Vlastníka věci a Oprávněného ze služebnosti tak, jak jsou tyto údaje uvedeny v určení smluvních stran. Každá strana je zavázána oznámení strany druhé dle předchozí věty akceptovat. Za oznámení výše uvedené změny údajů, jakož i za důsledky z případného neoznámení změny údajů vyplývající, nese plnou odpovědnost strana, u níž ke změně údajů došlo.

čl. X. Doložka podle ustanovení § 41 odst. (1) zákona č. 128/2000 Sb., o obcích

- X.1. Uzavření Smlouvy schválila Rada Města Moravské Budějovice na své schůzi dne 26.6.2017 usnesením číslo RM-69/2017/21

čl. XI. Uveřejnění Smlouvy

- XI.1. Mezi smluvními stranami se výslovně ujednává, že Smlouvu k uveřejnění prostřednictvím registru smluv v souladu s ustanovením § 2 odst. (1) zákona

č. 340/2015 Sb., o zvláštních podmínkách účinnosti některých smluv, uveřejňování těchto smluv a o registru smluv (zákon o registru smluv), zašle správci registru smluv Vlastník věci.

čl. XII. Závěrečná ustanovení

- XII.1. Smlouva je vyhotovena ve třech stejnopisech, z nichž Vlastník věci obdrží jedno vyhotovení, Oprávněný ze služebnosti obdrží jedno vyhotovení a jedno vyhotovení bude předloženo příslušnému katastrálnímu úřadu jako vkladová listina za účelem řízení o povolení vkladu práva.
- XII.2. Vztahy mezi smluvními stranami Smlouvou neupravené se řídí ustanoveními právního řádu České republiky, zejména ustanoveními občanského zákoníku a zákona o elektronických komunikacích.
- XII.3. Smlouvu, tj. obsah právního jednání smluvních stran, lze dle ujednání smluvních stran měnit či doplňovat pouze písemnými dodatky uzavřenými za souhlasu smluvních stran.
- XII.4. Smluvní strany prohlašují, že jejich právní jednání obsahem a účelem odpovídá dobrým mravům i zákonu, nenarušuje veřejný pořádek, že svým právním jednáním vyjadřují svoji svobodnou, skutečnou a vážnou vůli a že jejich právní jednání bylo projevem určité a srozumitelné, kdy není pochybnost o jeho obsahu.
- XII.5. Smluvní strany prohlašují, že při uzavírání Smlouvy nedošlo ke zneužití tísně, nezkušenosti, rozumové slabosti, rozrušení nebo lehkomyšlnosti druhé strany a nebylo mezi stranami ujednáno plnění, jehož majetková hodnota je k vzájemnému plnění v hrubém nepoměru.

Přílohy:

- č. 1: Geometrický plán č. 2762-39607/2016 (originál)

Moravské Budějovice dne 27.7.2013...

Moravské Budějovice dne 26.7.2013

Vlast

Oprávněný ze služebnosti

Dosavadní stav				Nový stav										
Označení pozemku parc. číslem	Výměra parcely		Druh pozemku Způsob využití	Označení pozemku parc. číslem	Výměra parcely		Druh pozemku Způsob využití	Typ stavby Způsob využití	Způsob určení výměry	Porovnání se stavem evidence právních vztahů				
	ha	m ²			ha	m ²				Díl přechází z pozemku označeného v katastru nemovitost	drívější poz.	Číslo listu vlastnictví	Výměra dílu	
											ha	m ²		
st.1										st.1			1517	
st.3										st.3			10001	
4260/18										4260/18			10001	
4260/22										4260/22			10001	
4260/23										4260/23			10001	
4260/25										4260/25			10001	

Oprávněný: dle listiny
Druh věcného břemene: dle listiny

GEOMETRICKÝ PLÁN pro vymezení rozsahu věcného břemene k části pozemku	Geometrický plán ověřil úředně oprávněný zeměměřický inženýr:	Stejnopis ověřil úředně oprávněný zeměměřický inženýr:
	Jméno příjmení: Ing. Ladislav Dokulil	Jméno příjmení: Ing. Eduard Banzel
	Číslo položky seznamu úředně oprávněných zeměměřických inženýrů: 582/1995	Číslo položky seznamu úředně oprávněných zeměměřických inženýrů: 603/1995
	Dne: 3. 8. 2016 Číslo: 1003/2016	Dne: 9. 08. 2016 Číslo: 608/18
Vyhotovil: GEODING spol.s r.o. Na Pankráci 1597/76 Praha 4, tel. [redacted]	Něležitostmi a přesností odpovídá právním předpisům	Tento stejnopis odpovídá geometrickému plánu v elektronické podobě uloženému v dokumentaci katastrálního úřadu.
Číslo plánu: 2762 - 39607/2016	Katastrální úřad souhlasí s označováním parcel.	Ověření stejnopisu geometrického plánu v listinné podobě.
Okres: Třebíč	KÚ pro Vysočinu KP Moravské Budějovice Mgr. Lea Kouřilová PGP-259/2016-741 2016.08.04 07:14:00 CEST	
Obec: MORAVSKÉ BUDĚJOVICE		
Kat. území: MORAVSKÉ BUDĚJOVICE		
Mapový list: DKM, MOR. BUDĚJOVICE 3-4/4, 3-5/22		
Dosavadním vlastníkům pozemků byla poskytnuta možnost seznámit se v terénu s průběhem návrhových nových hranic, které by byly označeny předepsaným způsobem:		

Seznam souřadnic (S-JTSK)

Číslo bodu	Souřadnice pro zápis do KN			Poznámka	Číslo bodu	Souřadnice pro zápis do KN			Poznámka
	Y	X	Kód kvality			Y	X	Kód kvality	
2424-304	657922,11	1170156,02	3		46	657917,07	1170056,92	3	
2424-305	657921,67	1170156,28	3		47	657917,69	1170059,76	3	
2542-1	657912,94	1170143,74	3		48	657919,38	1170059,37	3	
2542-166	657912,58	1170143,40	3		49	657921,62	1170059,08	3	
2748-67	657959,97	1170097,33	3		50	657921,67	1170059,14	3	
2748-94	657960,11	1170096,85	3		51	657918,71	1170104,17	3	
2760-656	657910,21	1170041,05	3		52	657916,01	1170104,55	3	
2760-659	657910,17	1170041,55	3		53	657913,54	1170104,80	3	
9025-512	657923,08	1170134,49	3		54	657911,19	1170105,05	3	
9038-93	657957,18	1170111,93	3		55	657909,49	1170100,69	3	
9038-179	657939,70	1170101,73	3		56	657908,67	1170098,60	3	
9038-184	657953,68	1170113,51	3		57	657906,34	1170092,52	3	
9038-458	657983,17	1170070,61	3		58	657921,63	1170137,89	3	
1	657914,60	1170053,97	3		59	657900,46	1170077,26	3	
2	657914,22	1170052,86	3		60	657899,28	1170074,26	3	
3	657913,90	1170051,81	3		61	657922,92	1170134,53	3	
4	657911,37	1170044,19	3		62	657897,75	1170069,22	3	
5	657910,59	1170042,71	3		63	657896,89	1170066,44	3	
6	657910,02	1170041,54	3		64	657921,91	1170134,47	3	
7	657915,09	1170053,81	3		65	657900,87	1170058,77	3	
8	657914,70	1170052,70	3		66	657907,16	1170056,88	3	
9	657918,85	1170139,91	3		67	657923,01	1170134,04	3	
10	657911,83	1170043,99	3		68	657918,52	1170104,19	3	
11	657911,03	1170042,49	3		69	657915,99	1170104,05	3	
12	657910,36	1170041,06	3		70	657913,48	1170104,30	3	
13	657916,89	1170051,05	3		71	657911,51	1170104,51	3	
14	657914,45	1170051,89	3		72	657909,95	1170100,51	3	
15	657916,64	1170050,60	3		73	657909,13	1170098,42	3	
16	657914,30	1170051,41	3		74	657906,80	1170092,34	3	
17	657916,67	1170053,42	3		75	657904,65	1170086,73	3	
18	657921,49	1170052,58	3		76	657900,92	1170077,08	3	
19	657924,66	1170052,23	3		77	657899,76	1170074,10	3	
20	657927,49	1170052,21	3		78	657898,36	1170069,45	3	
21	657929,91	1170052,01	3		79	657898,23	1170069,06	3	
22	657934,97	1170051,82	3		80	657897,37	1170066,32	3	
23	657939,00	1170051,35	3		81	657896,25	1170060,97	3	
24	657938,84	1170050,59	3		82	657901,03	1170059,25	3	
25	657917,01	1170053,87	3		83	657907,32	1170057,36	3	
26	657921,57	1170053,08	3		84	657921,91	1170133,97	3	
27	657924,68	1170052,73	3		85	657917,92	1170053,20	3	
28	657927,51	1170052,71	3		86	657918,04	1170053,69	3	
29	657929,93	1170052,51	3		87	657893,33	1170054,59	3	
30	657935,01	1170052,32	3		88	657895,12	1170054,37	3	
31	657939,60	1170051,79	3		89	657896,16	1170060,47	3	
32	657939,33	1170050,53	3		90	657893,41	1170055,09	3	
33	657927,94	1170052,67	3		91	657894,70	1170054,93	3	
34	657927,80	1170052,18	3		92	657895,71	1170060,85	3	
35	657924,57	1170052,74	3		93	657896,30	1170069,88	3	
36	657924,43	1170052,26	3		94	657897,80	1170069,37	3	
37	657919,32	1170140,08	3		95	657896,46	1170070,36	3	
38	657921,81	1170137,05	3		96	657897,95	1170069,85	3	
39	657917,57	1170056,82	3		97	657902,54	1170087,30	3	
40	657918,07	1170059,16	3		98	657904,10	1170086,68	3	
41	657919,27	1170058,88	3		99	657902,72	1170087,76	3	
42	657921,84	1170058,54	3		100	657904,28	1170087,14	3	
43	657922,22	1170059,02	3		101	657910,73	1170108,46	3	
44	657914,98	1170054,35	3		102	657912,15	1170108,03	3	
45	657916,51	1170053,98	3		103	657911,87	1170107,03	3	

104	657920,96	1170120,29	3
105	657910,86	1170108,94	3
106	657912,77	1170108,37	3
107	657912,35	1170106,87	3
108	657911,69	1170105,00	3
109	657918,70	1170104,67	3
110	657918,46	1170105,14	3
111	657918,70	1170107,02	3
112	657920,00	1170115,87	3
113	657920,44	1170118,25	3
115	657921,19	1170124,96	3
116	657921,90	1170131,45	3
117	657920,73	1170120,32	3
118	657921,94	1170135,95	3
120	657920,70	1170138,77	3
121	657919,70	1170139,27	3
122	657919,57	1170139,46	3
123	657919,13	1170140,57	3
124	657918,85	1170141,69	3
125	657918,14	1170104,67	3
126	657917,94	1170105,04	3
127	657918,20	1170107,08	3
128	657919,50	1170115,95	3
129	657919,94	1170118,33	3
130	657920,21	1170120,13	3
131	657920,69	1170125,02	3
132	657921,40	1170131,47	3
133	657921,41	1170134,21	3
134	657921,44	1170135,93	3
135	657921,24	1170137,56	3
136	657920,40	1170138,35	3
137	657919,36	1170138,89	3
138	657920,89	1170119,79	3
139	657918,65	1170140,41	3
140	657918,39	1170141,49	3
141	657916,46	1170137,86	3
142	657917,14	1170137,84	3
143	657917,15	1170138,16	3
144	657919,26	1170139,03	3
145	657916,46	1170138,36	3
146	657916,66	1170138,36	3
147	657916,67	1170138,50	3
148	657919,03	1170139,48	3
149	657920,67	1170119,82	3
151	657934,47	1170102,50	3
153	657926,71	1170103,66	3
154	657924,87	1170103,90	3
155	657918,82	1170104,66	3
156	657939,55	1170101,40	3
157	657934,41	1170102,00	3
158	657929,99	1170102,60	3
159	657926,63	1170103,16	3
160	657924,81	1170103,40	3
161	657936,04	1170102,32	3
162	657929,85	1170103,31	3
163	657929,82	1170103,14	3
164	657930,35	1170103,23	3
165	657930,32	1170103,07	3
166	657951,16	1170103,94	3
167	657947,78	1170103,84	3
168	657945,05	1170104,25	3
169	657942,81	1170104,50	3
170	657941,41	1170104,69	3

171	657941,12	1170102,74	3
172	657940,62	1170102,31	3
173	657939,72	1170101,85	3
174	657938,95	1170093,57	3
175	657951,18	1170103,44	3
176	657947,76	1170103,34	3
177	657944,99	1170103,75	3
178	657942,75	1170104,00	3
179	657941,83	1170104,13	3
180	657941,58	1170102,48	3
181	657940,90	1170101,89	3
182	657940,06	1170101,46	3
183	657939,45	1170093,48	3
184	657960,02	1170097,34	3
185	657955,85	1170097,73	3
186	657952,44	1170097,91	3
187	657952,20	1170098,18	3
188	657952,04	1170099,06	3
189	657951,81	1170101,32	3
190	657951,66	1170103,71	3
191	657951,60	1170106,89	3
192	657951,86	1170107,39	3
193	657952,56	1170107,87	3
194	657953,58	1170108,19	3
195	657954,71	1170108,37	3
196	657957,19	1170108,98	3
197	657960,18	1170094,36	6
198	657960,64	1170094,59	6
199	657983,30	1170071,01	3
200	657959,81	1170096,86	3
201	657955,81	1170097,23	3
202	657952,20	1170097,43	3
203	657951,74	1170097,96	3
204	657951,54	1170098,98	3
205	657951,31	1170101,28	3
206	657983,41	1170068,35	3
207	657951,10	1170107,01	3
208	657951,48	1170107,73	3
209	657952,34	1170108,33	3
210	657953,46	1170108,67	3
211	657954,65	1170108,87	3
212	657956,69	1170108,98	3
213	657956,67	1170111,69	3
214	657952,20	1170113,67	3
216	657957,24	1170108,98	3
217	657983,31	1170077,76	3
218	657957,26	1170108,48	3
219	657956,94	1170108,49	3
220	657983,89	1170040,48	3
221	657983,56	1170040,96	3
222	657983,40	1170042,01	3
223	657983,52	1170045,95	3
224	657983,57	1170050,95	3
225	657983,69	1170055,48	3
226	657983,76	1170059,10	3
227	657983,85	1170061,36	3
228	657983,63	1170064,66	3
229	657983,47	1170067,45	3
231	657983,31	1170071,44	3
232	657984,24	1170076,67	3
233	657983,90	1170077,26	3
234	657973,38	1170037,46	3
235	657979,82	1170078,82	3

239	657977,81	1170080,01	3
254	657975,50	1170081,10	3
255	657974,45	1170081,66	3
256	657974,36	1170082,77	3
260	657974,65	1170083,66	3
261	657974,44	1170086,03	3
262	657973,83	1170087,55	3
263	657972,80	1170088,78	3
264	657972,23	1170089,34	3
265	657970,22	1170090,56	3
266	657967,54	1170090,04	3
267	657965,37	1170090,51	3
268	657963,41	1170092,74	3
269	657961,76	1170093,61	3
270	657960,68	1170094,39	3
271	657960,41	1170095,59	3
272	657960,31	1170096,91	3
273	657983,52	1170040,13	3
274	657983,08	1170040,80	3
275	657982,90	1170041,97	3
276	657983,02	1170045,97	3
277	657983,07	1170050,95	3
278	657983,19	1170055,50	3
279	657983,26	1170059,12	3
280	657983,35	1170061,36	3
281	657983,13	1170064,62	3
282	657982,97	1170067,43	3
283	657982,78	1170070,51	3
284	657982,81	1170071,50	3
285	657983,72	1170076,57	3
286	657983,56	1170076,84	3
287	657983,21	1170076,97	3
288	657979,60	1170078,36	3
289	657977,57	1170079,57	3
290	657975,28	1170080,66	3
291	657973,97	1170081,34	3
292	657973,86	1170082,83	3
293	657974,15	1170083,72	3
294	657973,94	1170085,91	3
295	657973,39	1170087,29	3
296	657972,44	1170088,44	3
297	657971,93	1170088,94	3
298	657970,12	1170090,04	3
299	657967,54	1170089,52	3
300	657965,11	1170090,05	3
313	657963,09	1170092,34	3
329	657961,50	1170093,19	3
334	657960,24	1170094,09	3
345	657959,91	1170095,51	3
348	657983,18	1170077,51	3
357	657983,76	1170077,55	3
367	657983,65	1170077,34	3
390	657973,76	1170038,87	3
409	657975,07	1170039,86	3
410	657977,39	1170039,22	3
419	657983,85	1170037,95	3
439	657984,79	1170038,86	3
459	657972,88	1170037,55	3
460	657973,32	1170039,17	3
476	657974,97	1170040,40	3
477	657977,51	1170039,70	3
480	657983,69	1170038,49	3
481	657984,17	1170038,96	3

484	658006,06	1170006,68	3
485	658004,49	1170006,92	3
486	657999,14	1170009,09	3
487	657996,15	1170011,07	3
488	657995,95	1170012,86	3
489	657998,89	1170020,04	3
490	657998,35	1170022,38	3
491	657999,88	1170027,82	3
493	657999,60	1170031,22	3
494	657999,15	1170033,01	3
495	657997,61	1170035,53	3
496	657996,65	1170037,15	3
497	657995,55	1170037,67	3
498	657993,84	1170038,06	3
500	657991,14	1170038,74	3
501	657985,08	1170040,11	3
503	658006,81	1170006,32	3
504	658006,53	1170006,11	3
505	658004,35	1170006,44	3
507	657995,69	1170010,79	3
508	657995,43	1170012,94	3
509	657998,37	1170020,08	3
510	657997,83	1170022,40	3
511	657999,38	1170027,88	3
512	657999,38	1170029,28	3
513	657999,10	1170031,12	3
514	657998,69	1170032,81	3
515	657997,19	1170035,27	3
516	657996,29	1170036,77	3
517	657995,39	1170037,19	3
518	657993,72	1170037,58	3
519	657992,39	1170037,90	3
520	657991,02	1170038,26	3
521	657984,96	1170039,63	3
522	657984,25	1170039,85	3
523	657992,50	1170039,56	3
524	657992,26	1170038,44	3
525	657992,98	1170039,45	3
526	657992,74	1170038,32	3
527	658001,85	1170029,10	3
528	657999,85	1170029,50	3
529	658001,75	1170028,62	3
530	657999,88	1170029,00	3
531	658017,16	1169994,21	3
532	658017,41	1169995,48	3
533	658014,08	1169996,45	3
534	658010,52	1169997,32	3
535	658001,94	1170000,15	3
536	657997,01	1170001,72	3
537	657996,32	1170002,09	3
538	657998,61	1170007,35	3
539	657999,15	1170008,55	3
540	658016,66	1169994,30	3
541	658016,83	1169995,12	3
542	658013,96	1169995,97	3
543	658010,38	1169996,84	3
545	657996,81	1170001,26	3
546	657995,68	1170001,87	3
547	657998,15	1170007,55	3
548	657998,70	1170008,78	3
549	658001,73	1169998,53	3
550	658002,03	1169999,59	3
551	658001,25	1169998,67	3

552	658001,55	1169999,74	3
553	657962,14	1170102,42	3
554	657962,01	1170097,95	3
555	657962,64	1170102,45	3
556	657962,51	1170098,10	3
558	657918,43	1170142,43	3
559	657917,59	1170143,96	3
561	657914,88	1170145,64	3
562	657913,17	1170143,84	3
563	657913,05	1170143,79	3
564	657912,88	1170143,81	3
566	657917,99	1170142,19	3
567	657917,17	1170143,68	3
568	657915,66	1170145,56	3
569	657915,20	1170145,26	3
570	657913,45	1170143,40	3
571	657913,11	1170143,29	3
572	657912,65	1170143,33	3
573	657916,01	1170145,92	3
574	657916,71	1170147,05	3
576	657917,92	1170149,81	3
577	657918,59	1170151,77	3
578	657919,21	1170154,40	3
579	657920,14	1170155,51	3
580	657921,38	1170155,94	3
581	657922,42	1170155,97	3
582	657923,32	1170155,98	3
583	657924,97	1170155,45	3
584	657915,53	1170146,09	3
585	657916,29	1170147,31	3
586	657917,10	1170148,73	3
587	657917,44	1170149,95	3
588	657918,11	1170151,91	3
589	657918,75	1170154,62	3
590	657919,84	1170155,93	3
591	657921,28	1170156,44	3
592	657922,37	1170156,47	3
593	657923,40	1170156,48	3
594	657925,22	1170155,90	3
595	657917,46	1170148,36	3
596	657919,63	1170148,11	3
597	657921,09	1170147,87	3
598	657921,62	1170147,76	3
599	657917,65	1170148,85	3
600	657919,69	1170148,61	3
601	657921,19	1170148,37	3
602	657921,78	1170148,23	3
603	657975,95	1170039,62	3
604	657921,77	1170156,45	3
605	657976,31	1170040,03	3

Přehled kladu grafické části GP

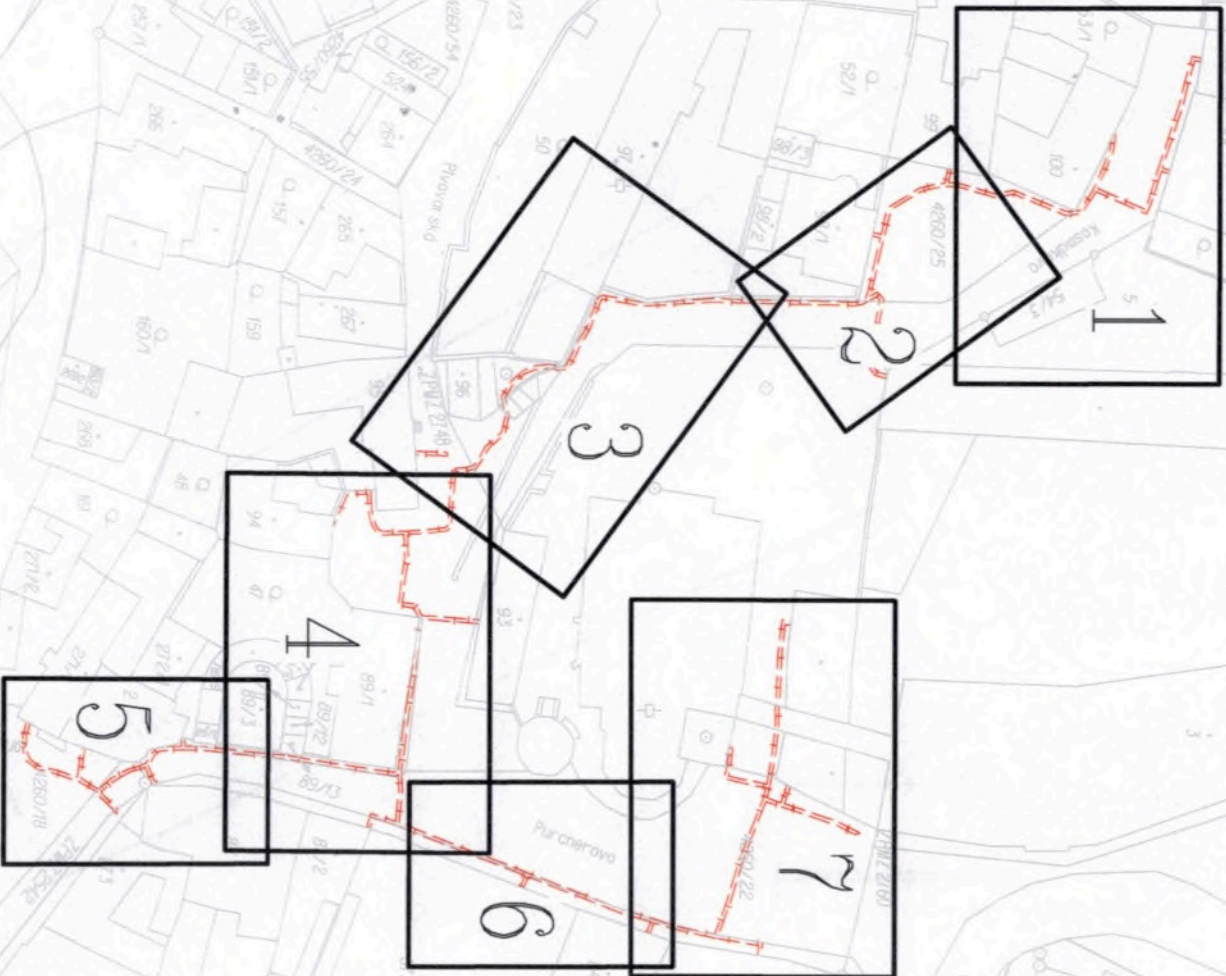



56

102

101

4260/3

4260/25

53/1

100

99

531
540
541
532

(1,29)
(0,84)

(2,99)

(3,47)

(3,68)

(3,66)

(8,79)

(9,03)

(0,50)

(1,10)

(1,10)

(5,17)

(0,35)

(2,20)

(1,59)

(5,61)

(5,77)

(0,83)

(0,83)

54/2

Q

Q
54/1



3

546

507

0.2M

508

54/3

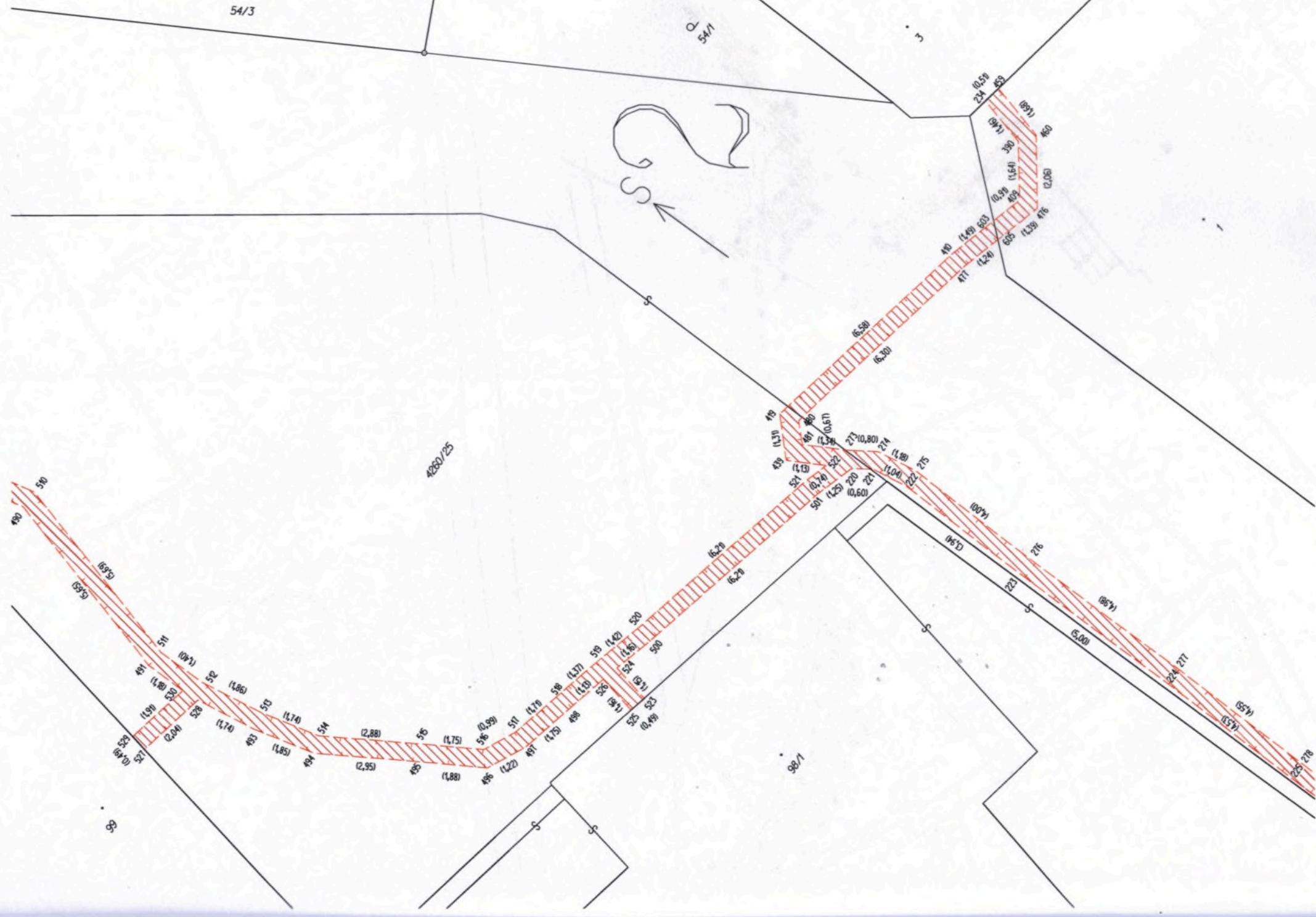



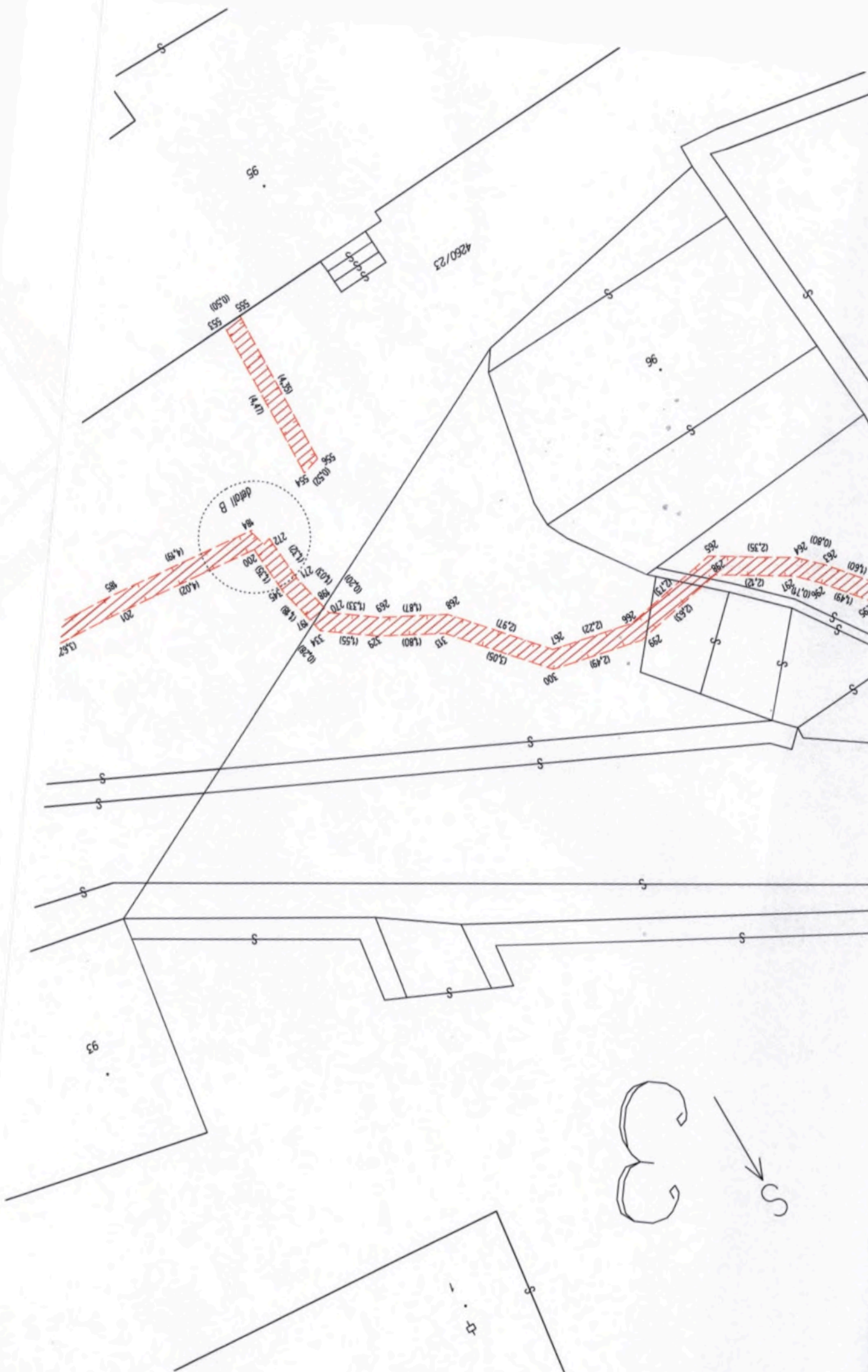

4250/23

95

96

553 (0.50)
554 (0.50)

14.35
14.47

58 (0.50)
54

Detail B
272
200
201

14.19
14.02

13.67

14.03
14.50

14.03
14.03

14.03
14.03

14.33
14.33

14.87
14.87

14.87
14.87

14.87
14.87

14.87
14.87

14.87
14.87

14.87
14.87

14.87
14.87

14.87
14.87

14.87
14.87

14.87
14.87

14.87
14.87

14.87
14.87

14.87
14.87

14.87
14.87

14.87
14.87

12.97

12.22

12.49

12.49

12.49

12.49

12.49

12.49

12.49

12.49

12.49

12.49

12.49

12.35

12.35

12.35

12.35

12.35

12.35

10.80

10.80

10.80

10.80

10.80

10.80

10.78

10.78

10.78

10.78

10.78

10.78

14.60

14.60

14.60

14.60

14.60

14.60

14.19

14.19

14.19

14.19

14.19

14.19

12.82

12.82

12.82

12.82

12.82

12.82

12.13

12.13

12.13

12.13

12.13

12.13

12.53

12.53

12.53

12.53

12.53

12.53

12.27

12.27

12.27

12.27

12.27

12.27

12.27

12.27

12.27

12.27

12.27

12.27

12.27

12.27

12.27

12.27

12.27

12.27

12.27

12.27

12.27

12.27

12.27

12.27

12.27

12.27

12.27

12.27

12.27

12.27

12.27

12.27

12.27

12.27

12.27

12.27

12.27

12.27

12.27

12.27

12.27

12.27

12.27

12.27

12.27

12.27

12.27

12.27

12.27

12.27

12.27

12.27

12.27

12.27

12.27

12.27

12.27

12.27

12.27

12.27

12.27

12.27

12.27

12.27

12.27

12.27

12.27

12.27

12.27

12.27

12.27

12.27

12.27

12.27

12.27

12.27

12.27

12.27

12.27

12.27

12.27

12.27

12.27

12.27

12.27

12.27

12.27

12.27

12.27

12.27

12.27

12.27

12.27

12.27

12.27

12.27

12.27

12.27

12.27

12.27

12.27

12.27

12.27

12.27

12.27

12.27

12.27

12.27

12.27

12.27

12.27

12.27

12.27

12.27

12.27

12.27

12.27

12.27

12.27

12.27

12.27

12.27

12.27

12.27

12.27

12.27

12.27

12.27

12.27

12.27

12.27

12.27

12.27

12.27

12.27

12.27

12.27

12.27

12.27

12.27

12.27

12.27

12.27

12.27

12.27

12.27

12.27

12.27

12.27

12.27

12.27

12.27

12.27

12.27

12.27

12.27

12.27

12.27

12.27

12.27

12.27

12.27

12.27

12.27

12.27

12.27

12.27

12.27

12.27

12.27

12.27

12.27

12.27

12.27

12.27

12.27

12.27

12.27

12.27

12.27

12.27

12.27

12.27

12.27

12.27

12.27

12.27

12.27

12.27

12.27

12.27

12.27

12.27

12.27

12.27

12.27

12.27



183 174
(0,50)

201 (4,02)
185 (4,19)
202 (3,62)
203 (3,40)
186 (0,36)
187 (0,39)
188 (2,27)
204 (0,70)
189 (2,31)
205 (2,31)
175 (3,42)
190 (3,38)
166 (3,81)
207 (0,50)
191 (0,85)
192 (1,07)
193 (1,07)
208 (0,40)
209 (1,05)
210 (1,17)
211 (1,21)
212 (2,70)
213 (2,95)
214 (1,49)
215 (1,49)
216 (0,50)
217 (0,16)
218 (0,05)
219 (0,32)
195 (2,23)
194 (1,14)
200 (2,04)
206 (1,81)
207 (0,40)

4260/23

156 (8,00)
157 (7,85)
158 (5,17)
159 (3,71)
160 (1,41)
161 (1,41)
162 (1,41)
163 (1,41)
164 (1,41)
165 (1,41)
166 (1,41)
167 (1,41)
168 (1,41)
169 (1,41)
170 (1,41)
171 (1,41)
172 (1,41)
173 (1,41)
174 (1,41)
175 (1,41)
176 (1,41)
177 (1,41)
178 (1,41)
179 (1,41)
180 (1,41)
181 (1,41)
182 (1,41)
183 (1,41)
184 (1,41)
185 (1,41)
186 (1,41)
187 (1,41)
188 (1,41)
189 (1,41)
190 (1,41)
191 (1,41)
192 (1,41)
193 (1,41)
194 (1,41)
195 (1,41)
196 (1,41)
197 (1,41)
198 (1,41)
199 (1,41)
200 (1,41)
201 (1,41)
202 (1,41)
203 (1,41)
204 (1,41)
205 (1,41)
206 (1,41)
207 (1,41)
208 (1,41)
209 (1,41)
210 (1,41)
211 (1,41)
212 (1,41)
213 (1,41)
214 (1,41)
215 (1,41)
216 (1,41)
217 (1,41)
218 (1,41)
219 (1,41)
220 (1,41)
221 (1,41)
222 (1,41)
223 (1,41)
224 (1,41)
225 (1,41)
226 (1,41)
227 (1,41)
228 (1,41)
229 (1,41)
230 (1,41)
231 (1,41)
232 (1,41)
233 (1,41)
234 (1,41)
235 (1,41)
236 (1,41)
237 (1,41)
238 (1,41)
239 (1,41)
240 (1,41)
241 (1,41)
242 (1,41)
243 (1,41)
244 (1,41)
245 (1,41)
246 (1,41)
247 (1,41)
248 (1,41)
249 (1,41)
250 (1,41)

detail C



94

95

94

9038-93

9038-184

9038-179





4260/22



87/1

84



4260/1



4260/22

83

84

