

## SMLOUVA O ZŘÍZENÍ VĚCNÉHO BŘEMENE – SLUŽEBNOSTI

č. „oprávněného“: 7700102597\_8/VB

č. „obtěženého“: 004/2024

uzavřená k provedení ustanovení zákona č. 458/2000 Sb., o podmínkách podnikání a o výkonu státní správy v energetických odvětvích a o změně některých zákonů, ve znění pozdějších předpisů (dále jen „energetický zákon“) a v souladu se zákonem č. 89/2012 Sb., občanský zákoník, ve znění pozdějších předpisů (dále jen „občanský zákoník“)

### **Lesy České republiky, s.p.**

se sídlem Přemyslova 1106/19, Nový Hradec Králové, 500 08 Hradec Králové

IČO: 421 96 451; DIČ: CZ42196451

zapsaný v OR vedeném Krajským soudem v Hradci Králové, oddíl AXII, vložka 540

zastoupený: [REDACTED] lesní správy Vsetín se sídlem  
ve Vsetíně, U Skláren, 755 01 Vsetín, na základě pověření

bankovní spojení: Komerční banka, a.s., pobočka Vsetín

číslo účtu: 6752110277/0100

(dále jako „obtěžený“) na straně jedné

a

### **GasNet, s.r.o.**

se sídlem Klíšská 940/96, Klíše, 400 01 Ústí nad Labem

IČO: 272 95 567; DIČ: CZ27295567

zapsaná v OR vedeném u Krajského soudu v Ústí nad Labem, oddíl C, vložka 23083

zastoupená na základě plné moci společností

### **GasNet Služby, s.r.o.**

se sídlem Plynářská 499/1, Zábrdovice, 602 00 Brno

IČO: 279 35 311; DIČ: CZ27935311

zapsaná v OR vedeném u Krajského soudu v Brně, oddíl C, vložka 57165

zastoupena na základě plné moci

Julii Sládkovou, specialistou správy nemovitého majetku a

Ivanou Řehořovou, technikem správy nemovitého majetku

(dále jako „oprávněný“) na straně druhé

(obtěžený a oprávněný dále též společně jako „smluvní strany“ a každý jednotlivě jako „smluvní strana“)

uzavírají níže uvedeného dne, měsíce a roku tuto Smlouvu o zřízení věcného břemene – služebnosti (dále jen „smlouva“):

## I. Úvodní ustanovení

1. Obtížený prohlašuje, že mu svědčí právo hospodařit s následujícími pozemky, jejichž vlastníkem je Česká republika:

Parcelní číslo	Druh pozemku	Způsob využití	Výměra v m <sup>2</sup>	Výměra zřizované služebnosti dle GP v m <sup>2</sup>	Katastrální území	LV	Obec
2623/1	lesní pozemek		91825	98,5	Zlín	3	Zlín
2623/24	ostatní plocha	jiná plocha	193	50,5	Zlín	3	Zlín
2623/25	ostatní plocha	jiná plocha	346	11,1	Zlín	3	Zlín
2627/8	ostatní plocha	jiná plocha	516	120,6	Zlín	3	Zlín
2766/1	lesní pozemek		939	23,4	Zlín	3	Zlín
Celkem				304,1			

vše zapsáno u Katastrálního úřadu pro Zlínský kraj, Katastrální pracoviště Zlín, na LV č. 3, pro obec Zlín, k. ú. Zlín (dále jen „**služebné pozemky**“).

2. Oprávněný prohlašuje, že je ke dni uzavření této smlouvy provozovatelem distribuční soustavy „**plynofikace Zlínské paseky-Kocanda**“, u které došlo k navýšení tlakové hladiny stávajícího plynovodu Zlínské paseky-Kocanda v rámci akce „REKO MS Zlín – Pasecký žleb“, jehož užívání bylo povoleno Kolaudačním rozhodnutím č.j. SÚ 5034/00/BI/P vydané Magistrátem města Zlína, na území vymezeném licencí na distribuci plynu udělenou Energetickým regulačním úřadem pod číslem 220604925. Distribuční soustava je provozována ve veřejném zájmu. Oprávněný má povinnost zajišťovat spolehlivé provozování, obnovu a rozvoj distribuční soustavy na území vymezeném licencí, přičemž při výkonu licencované činnosti, pokud jí dojde k zatížení cizí nemovité věci, je povinen k této nemovité věci zřídit věcné břemeno – služebnost podle energetického zákona, jako jeden z předpokladů pro plnění práv a povinností plynoucích z energetického zákona. Část distribuční soustavy „**plynofikace Zlínské Paseky-Kocanda**“ je umístěna i na výše uvedených služebných pozemcích v celkové délce 133 m (dále též „**součást distribuční soustavy**“ nebo „**vedení**“).

## II. Předmět smlouvy

1. Obtížený touto smlouvou zřizuje ve prospěch oprávněného ke služebným pozemkům uvedeným v čl. I. této smlouvy věcné břemeno – služebnost spočívající v právu:
- zřídit a provozovat na části služebného pozemku plynárenské zařízení v rozsahu níže uvedeném (dále jen „**věcné břemeno**“).

2. Rozsah věcného břemene dle této smlouvy je přesně vymezen v geometrickém plánu č. 9764-8714b/2023, vyhotoveném ADITIS s.r.o. a schváleném příslušným katastrálním úřadem dne 16.5.2023, který je jako příloha nedílnou součástí této smlouvy.
3. Oprávněný se zavazuje věcné břemeno dle této smlouvy vykonávat na služebných pozemcích **pouze v rozsahu stanoveném geometrickým plánem**. Výkon oprávnění z věcného břemene nad rámec vymezený geometrickým plánem je možný pouze s předchozím písemným souhlasem obtíženého; oprávněný je plně srozuměn s tím, že obtížený není povinen takový souhlas udělit. V případě udělení souhlasu obtíženým dojde k rozšíření rozsahu oprávnění vyplývajícího z věcného břemene dle této smlouvy a oprávněný se zavazuje zaplatit obtížnému náhradu, a to na základě vzájemné dohody smluvních stran. Nedojde-li mezi smluvními stranami k takové dohodě, oprávněný se zavazuje obtíženému zaplatit náhradu ve výši dle znaleckého posudku vypracovaného soudním znalcem vybraným obtíženým.
4. Věcné břemeno dle této smlouvy se zřizuje na dobu existence licence k provozování distribuční soustavy ve výše uvedeném katastrálním území udělené oprávněnému (nebo jeho právním nástupcům ve smyslu ustanovení § 1302 odst. 2 občanského zákoníku). Na dobu trvání věcného břemene nemá vliv vydání nové licence totožného obsahu oprávněnému po uplynutí platnosti licence předchozí nebo převod nebo přechod závodu či jeho části zabývající se shora uvedenou licencovanou činností na jinou osobu. Oprávněný je povinen zánik licence znamenající zánik licencované činnosti oprávněného oznámit písemně obtíženému ve lhůtě do 30 dnů od data zániku licence.
5. Oprávněný práva z věcného břemene dle této smlouvy přijímá a obtížený je povinen jejich výkon strpět.

### III. Úplata

1. Smluvní strany ujednaly, že věcné břemeno dle této smlouvy se zřizuje úplatně. Oprávněný se zavazuje zaplatit obtíženému jednorázovou úplatu ve výši **96 007,-Kč (slovy: devadesátšesttisícemkorun českých) bez DPH**. K takto ujednané úplatě bude připočtena DPH ve výši dle příslušných právních předpisů.
2. Oprávněný se zavazuje zaplatit obtíženému úplatu dle odst. 1 tohoto článku smlouvy na základě daňového dokladu (faktury) vystaveného obtíženým, a to ve prospěch účtu obtíženého, č. ú. 6752110277/0100, vedeného u Komerční banky, a.s. Dnem úhrady se rozumí den připsání úplaty v její plné výši ve prospěch účtu obtíženého. Obtížený je oprávněn daňový doklad (fakturu) vystavit po oboustranném podpisu této smlouvy.
3. Oprávněný se současně zavazuje uhradit úplatu dle tohoto článku smlouvy nejpozději do 45 dnů ode dne vystavení řádného daňového dokladu (faktury), když za datum uskutečnění zdanitelného plnění se považuje den vystavení daňového dokladu (faktury). Daňový doklad (faktura) bude vystaven a zaslán na adresu oprávněného uvedenou v záhlaví této smlouvy a zaslána na e-mailovou adresu [REDACTED] Daňový doklad (faktura) bude mimo jiné obsahovat číslo smlouvy „oprávněného“ č.: **7700102597\_8/VB** i „obtíženého“ č. 04/2024, uvedené v záhlaví této smlouvy.

#### IV.

##### Práva a povinnosti smluvních stran

1. Oprávněný není oprávněn zřídit na služebných pozemcích jakékoli stavby bez předchozího písemného souhlasu obtíženého, s výjimkou součásti distribuční soustavy.
2. Oprávněný se zavazuje užívat služebné pozemky a vykonávat oprávnění z věcného břemene za dodržení podmínek této smlouvy.
3. Obtížený neodpovídá za jakékoli újmy vzniklé na služebných pozemcích v důsledku výkonu práv z věcného břemene oprávněným či třetími osobami. Oprávněný se naopak zavazuje nahradit obtíženému veškeré případné újmy, které vzniknou v souvislosti s výkonem oprávnění z věcného břemene dle této smlouvy.
4. Oprávněný se zavazuje při výkonu oprávnění z věcného břemene dle této smlouvy co nejvíce šetřit práv obtíženého.
5. Oprávněný se zavazuje udržovat služebné pozemky v rozsahu věcného břemene, příp. ochranného pásma, je-li to z povahy vedení nutné, a trasu vedení (včetně zařízení) ve stavu odpovídajícím požadavkům příslušných právních předpisů, a to na vlastní náklad. Oprávněný se dále zavazuje zaplatit obtíženému veškeré náklady v souvislosti se směrovým kácením včetně nákladů s tímto souvisejících. Pro případ nedodržení povinnosti oprávněného dle první a druhé věty tohoto odstavce, je oprávněn údržbu nebo směrové kácení provést, popř. zajistit jejich provedení, obtížený na náklad oprávněného, o čemž bude obtížený oprávněného informovat, a to nejméně 30 dnů před zahájením prací. Oprávněný se tak pro tento případ zavazuje obtíženému rovněž zaplatit veškeré náklady v souvislosti s plněním povinnosti za oprávněného takto vzniklé.
6. Oprávněný se zavazuje oznámit obtíženému předem vstup na služebné pozemky spojený se zásahem do služebných pozemků a/nebo vstup na neveřejně přístupné služebné pozemky, a to nejméně 48 hod. předem, s výjimkou havarijního stavu. V případě havarijního stavu se oprávněný zavazuje o vstupu na služebné pozemky obtíženého informovat bezodkladně po tomto vstupu, nejpozději však do 48 hod. od vstupu. Oprávněný se zavazuje po skončení prací uvést vždy služebné pozemky do původního stavu v souladu s účelem jejich užívání, a to výlučně na svůj náklad. V případě vstupu bude o tomto pořízen písemný záznam, jehož součástí bude popis stavu, v jakém jsou služebné pozemky předávány obtíženému (popř. nájemci). Pro případ, že ze strany oprávněného nedojde k uvedení služebných pozemků do původního stavu v souladu s účelem jejich užívání, je obtížený oprávněn takto učinit, resp. zajistit, sám na náklad oprávněného.
7. Pro případ dotčení trasy vedení z důvodů na straně obtíženého, zejména v souvislosti se stavebními pracemi (stavbou) a jinými činnostmi, které by mohly vedení ohrozit, se oprávněný zavazuje, bude-li to technicky možné a nedojde-li k ohrožení života, zdraví, majetku nebo bezpečnosti provozu vedení, obtíženému poskytnout potřebný souhlas včetně vymezení podmínek nezbytných pro realizaci záměru obtíženého, pokud obtížený prokáže nezbytnost umístění záměru v ochranném nebo bezpečnostním pásmu vedení, a to nejpozději do 30 dnů od obdržení žádosti obtíženého.
8. Oprávněný vede dokumentaci vztahující se k věcnému břemeni a na vyžádání ji poskytne obtíženému. Za dokumentaci se považují především dokumenty o poloze a typu vedení.

9. Po zániku věcného břemene dle této smlouvy je oprávněný povinen uvést služebné pozemky do původního stavu v souladu s účelem jejich užívání, a to na svůj náklad.
10. Veškeré náklady na zachování, opravy a údržbu služebných pozemků, v rozsahu věcného břemene nebo v rozsahu, v jakém je omezeno užívání služebných pozemků obtíženým z důvodu ochrany vedení, či staveb se na nich nacházejících ponese a bude provádět oprávněný na svůj náklad. Pro případ, že oprávněný takto neučiní, a to ani v přiměřené lhůtě stanovené písemně obtíženým, je obtížený oprávněn provést taková potřebná jednání sám, popř. zajistit jejich provedení třetí osobou, o čemž bude obtížený oprávněného před zahájením prací informovat; v takovém případě je oprávněný povinen náklady s takovým provedením vzniklé obtíženému uhradit v plné výši.

## V.

### Vklad do katastru nemovitostí

1. Smluvní strany ujednaly, že návrh na vklad věcného břemene dle této smlouvy do katastru nemovitostí je oprávněn podat pouze obtížený, a to bezodkladně po uhrazení úplaty dle čl. III. této smlouvy.
2. Poplatek spojený s návrhem na vklad věcného břemene dle této smlouvy jde k tíži oprávněného.
3. Veškeré další náklady vzniklé v souvislosti s touto smlouvou jdou k tíži oprávněného.
4. Pro případ, že by tato smlouva byla nebo se stala z jakéhokoliv důvodu neplatnou nebo nezpůsobilou k provedení vkladu věcného břemene ve prospěch oprávněného nebo v případě, že by nedošlo k zápisu věcného břemene ve prospěch oprávněného dle této smlouvy do katastru nemovitostí z jiného důvodu, zavazují se tímto smluvní strany uzavřít bez zbytečného odkladu novou bezvadnou smlouvu o zřízení věcného břemene ke služebným pozemkům, jejíž obsah bude v podstatných náležitostech, po odstranění zjištěných vad, odpovídat obsahu této smlouvy.

## VI.

### Sankční ujednání, odstoupení od smlouvy

1. Oprávněný se zavazuje zaplatit obtíženému smluvní pokutu v případě, že:
  - a) oprávněný se ocitl v prodlení s úhradou úplaty obtíženému dle této smlouvy, a to ve výši 0,05 % z dlužné částky, za každý i započatý den prodlení,
  - b) oprávněný porušil svou povinnost dle čl. II. odst. 3 smlouvy a vykonával oprávnění z věcného břemene nad rámec vymezený geometrickým plánem bez předchozího písemného souhlasu obtíženého, a to ve výši 10 000 Kč, za každé takové jednotlivé porušení,
  - c) oprávněný porušil svou povinnost dle čl. II. odst. 4 smlouvy a neoznámil obtíženému zánik licence nebo zánik licence neoznámil obtíženému včas, a to ve výši 10 000 Kč, za každé takové jednotlivé porušení.
2. Uplatněním ani zaplacením smluvní pokuty není nikterak omezeno či jinak dotčeno právo obtíženého na náhradu škody, a to v plném rozsahu.

3. Kterákoli ze smluvních stran je oprávněna od této smlouvy písemně odstoupit v případě a za podmínek stanovených příslušnými právními předpisy nebo touto smlouvou.
4. Obtížený je oprávněn od smlouvy odstoupit v případě, že:
  - a) oprávněný užíval služebné pozemky či vykonával oprávnění z věcného břemene v rozporu s touto smlouvou,
  - b) oprávněný porušil svou povinnost dle čl. II. odst. 3 smlouvy a vykonával oprávnění z věcného břemene nad rámec vymezený geometrickým plánem bez předchozího písemného souhlasu obtíženého,
  - c) oprávněný se ocitl v prodlení s úhradou úplaty o dobu delší než 10 dnů, a to i přes opakovanou výzvu učiněnou obtíženým.

## VII.

### Doložky platnosti

1. Pro platnost této smlouvy je v souladu se Statutem obtíženého, zákonem č. 77/1997 Sb., o státním podniku, ve znění pozdějších předpisů (dále jen „zákon o státním podniku“), a zákonem č. 289/1995 Sb., o lesích a o změně a doplnění některých zákonů (lesní zákon), ve znění pozdějších předpisů (dále jen „zákon o lesích“), nutný souhlas Ministerstva zemědělství jako zakladatele obtíženého (dále jako „zakladatel“), a to ve smyslu ustanovení:
  - a) § 4 odst. 2 zákona o lesích,
  - b) § 17 odst. 2 zákona o státním podniku.
2. Zakladatel udělil obtíženému dle zákona o státním podniku předchozí souhlas k nakládání s určeným majetkem prostřednictvím Statutu obtíženého ze dne 19. 10. 2022, č. j. MZE-57984/2022-16221, odst. 6.5.1. Statutu.
3. Zakladatel udělil obtíženému dle zákona o lesích předběžný souhlas prostřednictvím Instrukce zakladatele ze dne 26. 4. 2013, ve znění pozdějších dodatků, č. j. 25937/2013-MZE-16212 ze dne 26. 4. 2013.

## VIII.

### Criminal Compliance doložka

1. Smluvní strany níže svým podpisem stvrzují, že v průběhu vyjednávání o této smlouvě vždy jednaly a postupovaly čestně, transparentně a v souladu s veškerými právními předpisy, a že takto budou jednat i při jejím plnění.
2. Smluvní strany prohlašují, že v souvislosti s touto smlouvou vyvinou maximální úsilí, aby žádné ze smluvních stran nemohla být přičtena trestní odpovědnost podle příslušných právních předpisů.
3. Oprávněný prohlašuje, že se seznámil se zásadami, hodnotami a cíli definovanými Criminal Compliance Programem Lesů České republiky, s.p. (viz [www.lesy-cr.cz/ccp](http://www.lesy-cr.cz/ccp)), a že tyto bude v co nejširším možném rozsahu respektovat.

## **IX. GDPR**

1. GasNet, s. r. o. je, ve smyslu Nařízení Evropského parlamentu a Rady (EU) 2016/679 ze dne 27. dubna 2016 o ochraně fyzických osob v souvislosti se zpracováním osobních údajů a o volném pohybu těchto údajů a o zrušení směrnice 95/46/ES (obecné nařízení o ochraně osobních údajů), správcem osobních údajů obtíženého. Informace o jejich zpracování vyžadované platnými právními předpisy, včetně jejich rozsahu a účelu zpracování, přehledu práv a povinností GasNet, s. r. o. a aktualizovaného seznamu zpracovatelů osobních údajů, jsou zveřejněny na webové stránce GasNet, s. r. o. ([www.gasnet.cz/cs/informace-o-zpracovani-osobnich-udaju](http://www.gasnet.cz/cs/informace-o-zpracovani-osobnich-udaju)) a při uzavírání smlouvy nebo kdykoli v průběhu jejího trvání budou obtíženému poskytnuty na jeho vyžádání, adresované písemně na adresu sídla GasNet, s. r. o. nebo do jeho datové schránky ID rdxzhzt.

## **X. Závěrečná ustanovení**

1. Pokud není v této smlouvě ujednáno jinak, řídí se vztahy mezi smluvními stranami právním řádem České republiky, zejména občanským zákoníkem, energetickým zákonem a právními předpisy souvisejícími.
2. Tuto smlouvu lze měnit či doplňovat pouze formou písemných dodatků podepsaných oběma smluvními stranami.
3. Tato smlouva nabývá platnosti dnem jejího podpisu oběma smluvními stranami. Pokud tato smlouva podléhá povinnosti uveřejnění dle zákona č. 340/2015 Sb., o zvláštních podmínkách účinnosti některých smluv, uveřejňování těchto smluv a o registru smluv (zákon o registru smluv), ve znění pozdějších předpisů, nabývá účinnosti dnem jejího uveřejnění v souladu se zmíněným zákonem; smluvní strany pro tyto případy vyjadřují svůj souhlas s uveřejněním celého znění smlouvy včetně metadat, a to v rozsahu a způsobem stanoveným zákonem. V ostatních případech tato smlouva nabývá účinnosti dnem jejího podpisu oběma smluvními stranami.
4. Tato smlouva je vyhotovena v počtu tří stejnopisů, z nichž po jednom jejím vyhotovení obdrží každá ze smluvních stran, zbývající je určeno pro potřeby katastrálního úřadu.
5. Smluvní strany prohlašují, že si tuto smlouvu před jejím podpisem přečetly, jejímu obsahu rozumí a bez výhrad s ním souhlasí. Smlouva je vyjádřením jejich pravé, skutečné, svobodné a vážné vůle, na důkaz čehož níže připojují, prosty omylu, své vlastnoruční podpisy.
6. Nedílnou součástí této smlouvy je tato příloha:  
Geometrický plán č. 9764-8714b/2023, vyhotovený ADITIS s.r.o.

Ve Vsetíně dne *20.11.2024*

Za obtíženého:

.....  
[Redacted]

Lesy České republiky, s.p. *(01)*

[Redacted]

V Brně dne.....

Za oprávněného:

.....  
[Redacted]

GasNet Služby, s.r.o.

Za oprávněného: *19.10.2024*

.....  
[Redacted]

GasNet Služby, s.r.o.

[Redacted]

VÝKAZ DOSAVADNÍHO A NOVÉHO STAVU ÚDAJŮ KATASTRU NEMOVITOSTÍ

Dosavadní stav			Nový stav										
Výměra parcely		Druh pozemku	Označení pozemku parc. číslem	Výměra parcely		Druh pozemku	Typ stavby	Způsob využití	Způsob určení výměr	Porovnání se stavem evidence právních vztahů			
ha	m <sup>2</sup>	Způsob využití		ha	m <sup>2</sup>	Způsob využití	Díl přechází z pozemku označeného v			Číslo listu vlastnictví	Výměra dílu		Označení dílu
							katastru nemovitostí	dřívější poz. evidenci	ha	m <sup>2</sup>			
st.603/1							st.603/1				30504		
st.603/2							st.603/2				3009		
st.608/2							st.608/2				1860		
2609/1							2609/1				6241		
2609/3							2609/3				6240		
2610/3							2610/3				118		
2615/4							2615/4				10001		
2615/5							2615/5				10001		
2621/2							2621/2				180		
2621/3							2621/3				180		
2621/4							2621/4				180		
2623/1							2623/1				3		
2623/24							2623/24				3		
2623/25							2623/25				3		
2627/8							2627/8				3		
2630/1							2630/1				2840		
2631/1							2631/1				23054		
2631/5							2631/5				23054		
2632/3							2632/3				5174		
2632/4							2632/4				5173		
2632/12							2632/12				5174		
2635/1							2635/1				8086		
2643/5							2643/5				3657		
2643/11							2643/11				3009		
2643/22							2643/22				7206		
2643/26							2643/26				29021		
2643/27							2643/27				7535		
2643/30							2643/30				7551		
2645							2645				3726		
2648/1							2648/1				2761		
2651/2							2651/2				3775		
2766/1							2766/1				3		
3464/1							3464/1				10001		
3468							3468				10001		
3469/2							3469/2				10001		
3479/4							3479/4				10001		
st.3686/1							st.3686/1				4003		
st.4784							st.4784				2950		

Oprávněný: dle listin

Druh věcného břemene: dle listin

<b>GEOMETRICKÝ PLÁN pro</b> vymezení rozsahu věcného břemene k části pozemku	Geometrický plán ověřil úředně oprávněný zeměměřický inženýr:	Stejnopis ověřil úředně oprávněný zeměměřický inženýr:
	Jméno, příjmení: ██████████	Jméno, příjmení: ██████████
	Číslo položky seznamu úředně oprávněných zeměměřických inženýrů: 2933/2021	Číslo položky seznamu úředně oprávněných zeměměřických inženýrů: 2785/2016
	Dne: 10. května 2023      Číslo: 684/2023	Dne: 15.4.2024      Číslo: 1730/2024
Náležitosti a přesnosti odpovídá právním předpisům.		Tento stejnopis odpovídá geometrickému plánu v elektronické podobě uloženému v dokumentaci katastrálního úřadu.
Vyhotovitel: <b>ADITIS</b> s.r.o. Rokytova 2667/20 615 00 Brno IČO: 26290821 www.aditis.cz	Katastrální úřad souhlasí s číslováním parcel.	
Číslo plánu: 9764-8714b/2023 Okres: Zlín Obec: Zlín Kat. území: Zlín Mapový list: Zlín 8-1	KÚ pro Zlínský kraj KP Zlín PGP-792/2023-705 2023.05.16 10:59:22 +02'00'	
Dosavadním vlastníkům pozemků byla poskytnuta možnost seznámit se v terénu s průběhem navrhovaných nových hranic, které byly označeny předepsaným způsobem:		

Seznam souřadnic (S-JTSK)  
 bodu Souřadnice pro zápis do KN  
 Y X Kód kv.

53-5304	520839.44	1162964.60	6	1044	520308.62	1162818.04	3	1141	520326.32	1162716.18	3	1238	520312.72	1162812.18	3
53-5438	520993.81	1162965.04	6	1045	520306.83	1162816.40	3	1142	520319.63	1162720.85	3	1239	520315.28	1162808.97	3
53-5439	520992.85	1162964.54	6	1046	520303.08	1162814.81	3	1143	520318.93	1162718.81	3	1240	520321.21	1162802.46	3
53-5440	520992.03	1162964.34	6	1047	520305.24	1162814.29	3	1144	520314.13	1162722.63	3	1241	520327.09	1162796.34	3
53-5441	520991.01	1162964.22	6	1048	520303.20	1162814.15	3	1145	520313.53	1162720.55	3	1242	520332.38	1162790.93	3
53-5495	520795.75	1162966.71	6	1049	520607.18	1162572.72	3	1146	520307.40	1162724.35	6	1243	520333.75	1162792.56	3
53-5506	520797.65	1162966.92	6	1050	520607.08	1162570.62	3	1147	520306.67	1162722.30	6	1244	520336.60	1162787.41	3
53-5514	520839.72	1162971.00	6	1051	520605.39	1162570.70	3	1148	520271.18	1162738.56	3	1245	520337.93	1162789.05	3
53-5554	520880.71	1162970.45	6	1052	520598.31	1162572.30	3	1149	520266.57	1162741.46	3	1246	520260.98	1163106.84	3
53-5555	520858.49	1162972.41	6	1053	520598.49	1162570.20	3	1150	520262.69	1162744.60	3	1247	520258.92	1163107.34	3
53-5585	520858.53	1162972.68	6	1054	520592.36	1162571.68	3	1151	520255.95	1162751.34	3	1248	520308.59	1162858.80	3
53-5628	520692.66	1162946.72	6	1055	520592.54	1162569.58	3	1152	520253.90	1162753.73	3	1249	520293.91	1162861.52	3
53-5630	520660.87	1162969.73	6	1056	520588.65	1162571.39	3	1153	520252.68	1162755.40	3	1250	520308.99	1162860.98	3
53-5650	520664.18	1162939.37	6	1057	520588.73	1162569.29	3	1154	520252.00	1162757.36	3	1251	520323.50	1162856.22	3
53-5655	520670.53	1162979.19	6	1058	520580.37	1162571.41	3	1155	520253.59	1162759.24	3	1252	520323.84	1162858.42	3
53-5745	520901.80	1162960.29	6	1059	520580.33	1162569.31	3	1156	520248.14	1162765.95	3	1253	520347.67	1162852.73	3
53-5894	520664.30	1162936.99	6	1060	520576.10	1162574.70	3	1157	520248.51	1162770.40	3	1254	520347.95	1162854.93	3
53-5911	520908.09	1162964.66	6	1061	520575.48	1162572.58	3	1158	520246.57	1162769.46	3	1255	520354.15	1162851.97	3
55-8921	520531.48	1162653.43	6	1062	520558.46	1162574.11	6	1159	520243.86	1162779.70	3	1256	520354.35	1162854.19	3
55-8946	520255.82	1163000.00	3	1063	520560.96	1162572.09	3	1160	520241.05	1162780.34	3	1257	520358.35	1162851.68	3
55-8954	520253.81	1162963.74	3	1064	520549.65	1162573.53	6	1161	520247.75	1162782.47	3	1258	520358.45	1162853.90	3
55-8955	520255.71	1162994.54	3	1065	520553.27	1162571.66	3	1162	520244.65	1162782.91	3	1259	520362.11	1162851.61	3
55-9004	520491.17	1162650.10	6	1066	520547.82	1162573.22	3	1163	520245.81	1162784.93	3	1260	520362.09	1162853.83	3
55-9006	520506.79	1162649.59	6	1067	520546.20	1162570.94	3	1164	520242.23	1162793.71	3	1261	520366.49	1162851.79	3
55-9036	520274.38	1162738.62	6	1068	520540.62	1162603.61	3	1165	520240.26	1162792.82	3	1262	520366.33	1162854.01	3
55-9040	520263.02	1162746.68	6	1069	520538.56	1162603.19	3	1166	520239.36	1162802.21	6	1263	520369.98	1162852.13	3
55-9041	520269.87	1162741.73	6	1070	520539.99	1162607.11	6	1167	520237.30	1162801.50	6	1264	520369.72	1162854.33	3
55-9055	520231.96	1162859.39	6	1071	520537.91	1162606.77	3	1168	520229.96	1162848.20	6	1265	520371.92	1162852.38	3
55-9056	520243.52	1162873.81	6	1072	520539.86	1162607.97	3	1169	520228.99	1162850.87	3	1266	520371.58	1162854.58	3
55-9057	520254.06	1162873.10	6	1073	520537.74	1162607.99	3	1170	520228.52	1162851.47	3	1267	520381.87	1162854.20	3
55-9342	520255.81	1162998.59	6	1074	520540.22	1162609.31	6	1171	520229.98	1162859.23	3	1268	520381.45	1162856.38	3
55-9413	520578.74	1162572.76	6	1075	520537.93	1162609.11	3	1172	520233.99	1162864.89	3	1269	520395.65	1162857.00	3
55-9743	520319.72	1162805.69	3	1076	520538.25	1162610.05	3	1173	520233.59	1162863.89	3	1270	520395.25	1162859.18	3
62-8177	520256.98	1163060.46	6	1077	520540.40	1162610.63	3	1174	520231.55	1162864.61	3	1271	520398.00	1162857.38	3
62-8178	520257.81	1163083.83	6	1078	520540.40	1162611.80	3	1175	520232.07	1162865.91	3	1272	520397.78	1162859.60	3
62-8214	520256.03	1163019.31	3	1079	520538.30	1162611.56	3	1176	520234.77	1162866.05	6	1273	520400.42	1162857.49	3
62-8218	520256.50	1163039.45	6	1080	520538.99	1162618.04	3	1177	520233.40	1162867.75	3	1274	520400.38	1162859.71	3
1509-21	520721.70	1162953.20	3	1081	520536.64	1162618.91	6	1178	520236.18	1162869.39	6	1275	520402.53	1162857.49	6
2537-16	520256.90	1162776.10	3	1082	520538.64	1162619.91	3	1179	520256.88	1162872.45	3	1276	520402.02	1162859.71	3
2947-3	520269.06	1162867.74	3	1083	520537.66	1162628.26	3	1180	520260.82	1162871.63	3	1277	520404.05	1162860.08	3
2949-7	520655.96	1162759.06	3	1084	520535.56	1162628.14	3	1181	520274.51	1162865.40	3	1278	520409.99	1162861.37	3
2949-11	520635.05	1162754.21	3	1085	520537.56	1162635.95	3	1182	520274.24	1162867.68	3	1279	520277.45	1162736.91	6
2949-12	520634.64	1162755.85	3	1086	520535.46	1162636.09	3	1183	520277.73	1162864.66	3	1280	520273.94	1162737.47	3
2949-31	520655.51	1162760.54	3	1087	520536.59	1162640.51	3	1184	520278.19	1162866.78	3	1281	520272.53	1162737.88	3
2949-61	520646.10	1162754.45	3	1088	520537.34	1162638.01	3	1185	520285.66	1162863.00	3	1282	520656.41	1162759.15	3
2949-65	520639.27	1162752.92	3	1089	520535.32	1162637.47	3	1186	520286.06	1162865.12	3	1283	520656.72	1162757.64	3
2967-12	520264.72	1162869.36	3	1090	520534.53	1162640.07	3	1187	520291.85	1162861.95	3	1284	520654.73	1162757.18	3
2967-15	520306.56	1162822.57	3	1091	520536.46	1162641.57	6	1188	520292.24	1162864.07	3	1285	520654.11	1162760.23	3
2967-16	520315.81	1162809.59	3	1092	520534.42	1162640.91	6	1189	520232.77	1162861.31	6	1286	520635.26	1162754.26	3
2967-17	520329.71	1162795.52	3	1093	520537.59	1162636.97	3	1190	520230.52	1162861.37	3	1287	520635.46	1162752.84	3
2967-25	520307.02	1162822.77	3	1094	520535.55	1162636.49	3	1191	520242.02	1162878.65	3	1288	520633.46	1162752.40	3
3085-194	520530.24	1162759.62	3	1095	520526.70	1162653.52	3	1192	520241.51	1162872.79	6	1289	520633.03	1162755.52	3
3935-7	520256.01	1163017.38	3	1096	520528.28	1162651.27	6	1193	520239.92	1162878.29	3	1290	520571.49	1162741.63	3
3947-1	520254.38	1162972.93	3	1097	520526.68	1162651.36	3	1194	520241.98	1162879.46	3	1291	520572.06	1162738.54	3
4567-1	520801.03	1162967.25	3	1098	520523.60	1162653.39	3	1195	520239.84	1162879.60	3	1292	520570.06	1162738.12	3
5553-116	520374.19	1162698.71	3	1099	520523.74	1162651.23	3	1196	520242.10	1162880.17	3	1293	520569.51	1162741.11	3
5553-116	520355.94	1162708.37	3	1100	520519.34	1162650.82	3	1197	520240.04	1162880.65	3	1294	520551.69	1162737.12	3
6984-1	520428.55	1162676.97	6	1101	520502.55	1162650.27	3	1198	520242.67	1162882.18	3	1295	520552.38	1162734.36	3
7320-1	520305.46	1162825.23	3	1102	520504.32	1162650.40	6	1199	520240.65	1162882.82	3	1296	520550.39	1162733.89	3
8247-1	520939.00	1162958.32	3	1103	520505.84	1162648.34	6	1200	520246.57	1162892.94	3	1297	520549.69	1162736.68	3
8247-2	520943.58	1162957.81	3	1104	520502.55	1162648.11	6	1201	520244.55	1162893.60	3	1298	520663.33	1162759.19	3
9494-3	520254.84	1162756.16	3	1105	520500.21	1162650.45	3	1202	520250.03	1162905.03	3	1299	520663.81	1162757.08	3
9494-17	520254.72	1162756.45	3	1106	520499.99	1162648.31	3	1203	520245.49	1162896.88	6	1300	520656.18	1162755.30	3
993	520260.76	1162746.45	3	1107	520498.71	1162650.65	3	1204	520247.97	1162905.55	3	1301	520645.62	1162755.13	3
994	520259.29	1162747.91	3	1108	520498.33	1162648.53	3	1205	520251.22	1162910.50	3	1302	520648.77	1162753.63	3
1002	520241.73	1162783.99	3	1109	520487.67	1162653.13	3	1206	520249.14	1162910.88	3	1303	520621.65	1162749.88	3
1003	520243.55	1162784.76	3	1110	520491.87	1162652.23	3	1207	520252.39	1162916.50	6	1304	520		

1335 520564.11 1162853.67 3	1432 520945.90 1162955.88 3	1531 520666.07 1162978.60 3	1715 521036.85 1162842.65 3
1336 520561.95 1162853.83 3	1433 520945.40 1162948.78 3	1532 520669.58 1162981.64 3	1716 521034.05 1162830.09 3
1337 520562.61 1162865.07 3	1434 520409.80 1162861.99 3	1533 520561.61 1162871.64 3	1717 521038.98 1162842.73 3
1338 520564.83 1162867.43 3	1435 520412.84 1162862.70 3	1534 520563.69 1162871.40 3	1718 521036.05 1162829.63 3
1339 520562.67 1162867.07 3	1436 520446.95 1162867.17 3	1535 520671.50 1162980.14 6	1719 521030.83 1162816.47 3
1340 520563.71 1162870.75 3	1437 520446.53 1162869.23 3	1536 520669.97 1162981.23 6	1720 521032.85 1162816.05 3
1341 520561.52 1162870.48 3	1438 520467.55 1162873.77 3	1537 520670.29 1162980.89 3	1721 521027.55 1162797.94 3
1342 520414.54 1162859.83 6	1439 520479.77 1162876.14 3	1538 520880.81 1162971.19 6	1722 521029.57 1162797.56 3
1343 520414.30 1162860.84 3	1440 520507.89 1162879.67 3	1539 520901.53 1162959.02 6	1723 521024.31 1162780.85 3
1344 520467.46 1162869.87 6	1441 520508.35 1162881.91 3	1540 520244.54 1162783.05 3	1724 521026.33 1162780.47 3
1345 520467.03 1162871.51 3	1442 520510.03 1162880.75 3	1541 520341.73 1162713.49 3	1725 521021.48 1162765.82 3
1346 520469.03 1162871.92 3	1443 520522.77 1162881.20 3	1542 520342.17 1162714.48 3	1726 521023.68 1162766.40 3
1347 520469.47 1162870.23 6	1444 520522.35 1162883.26 3	1761 520858.56 1162972.89 6	1727 521020.00 1162760.50 3
1348 520479.81 1162872.15 6	1445 520534.56 1162883.53 3	1762 520507.00 1162648.45 6	1728 521023.22 1162764.41 3
1349 520479.27 1162873.90 3	1446 520534.12 1162885.59 3	1763 520515.53 1162650.11 3	1729 521021.98 1162759.90 3
1350 520481.28 1162874.30 3	1447 520543.69 1162885.66 3	1764 520559.86 1162728.49 6	1730 521017.03 1162751.50 3
1351 520481.82 1162872.54 6	1448 520543.23 1162887.70 3	1765 520560.96 1162733.98 3	1731 521018.99 1162750.86 3
1352 520509.48 1162877.64 3	1449 520564.57 1162890.15 6	1766 520561.65 1162730.08 3	1732 521000.75 1162966.89 3
1353 520509.23 1162878.76 3	1450 520564.97 1162892.43 3	1767 520561.07 1162729.94 3	1733 521125.82 1162975.80 3
1354 520511.30 1162878.87 3	1451 520567.97 1162896.51 3	1768 520561.33 1162728.82 6	1734 521175.66 1163121.66 3
1355 520511.49 1162878.00 3	1452 520566.86 1162891.21 3	1770 520637.18 1162751.01 3	1735 521176.48 1163120.74 3
1356 520571.25 1162902.63 3	1453 520566.13 1162897.95 3	1771 520839.41 1162753.73 3	1736 521176.65 1163119.60 3
1357 520572.37 1162900.89 3	1454 520572.40 1162898.65 3	1773 520900.58 1162960.54 6	1737 521172.76 1163118.43 3
1358 520570.48 1162900.05 3	1455 520573.64 1162899.13 3	1774 520943.56 1162951.66 6	1738 521174.25 1163120.08 3
1359 520569.53 1162901.53 3	1456 520585.84 1162905.06 3	1775 520945.57 1162951.24 6	1739 521174.87 1163117.74 3
1360 520619.72 1162915.15 3	1457 520584.96 1162906.96 3	1779 520991.25 1162962.24 6	1740 521173.65 1163117.49 3
1361 520618.20 1162919.03 3	1458 520596.81 1162909.99 3	1780 520852.31 1162971.76 6	1741 521174.41 1163118.22 3
1362 520620.09 1162919.81 3	1459 520595.97 1162911.91 3	1781 520657.72 1162962.63 6	1742 521190.88 1163185.00 3
1363 520621.60 1162915.94 3	1460 520618.36 1162921.38 3	1782 520660.41 1162951.84 6	1743 521191.28 1163187.00 3
1364 520636.52 1162922.54 3	1461 520635.29 1162928.07 3	1783 520723.47 1162953.47 6	1744 521190.60 1163331.12 6
1365 520635.13 1162925.75 3	1462 520643.78 1162928.90 3	1784 520525.90 1162726.48 3	1745 521175.76 1163335.80 6
1366 520637.04 1162926.47 3	1463 520643.18 1162930.92 3	1785 520526.13 1162728.66 3	1746 521175.43 1163338.98 3
1367 520638.40 1162923.36 3	1464 520655.08 1162931.56 3	1786 520526.97 1162748.07 3	1747 521176.77 1163337.97 6
1368 520661.83 1162930.13 3	1465 520654.64 1162933.62 3	1787 520561.28 1162845.51 6	1748 520958.91 1162572.02 6
1369 520661.40 1162932.86 3	1466 520665.62 1162933.28 3	1788 520563.51 1162846.31 6	1749 520956.78 1162569.02 6
1370 520663.43 1162933.06 3	1467 520661.17 1162934.94 3	1789 520523.34 1162727.20 6	1750 520956.96 1162573.12 3
1371 520663.85 1162930.45 3	1468 520664.41 1162935.27 3	1790 520571.98 1162901.50 6	1751 520954.98 1162569.68 3
1372 520670.30 1162978.96 6	1469 520667.64 1162933.74 3	1791 520570.12 1162900.61 6	1752 521010.56 1162901.53 3
1373 520670.02 1162979.28 3	1470 520666.47 1162935.63 3	1792 520318.88 1162805.02 3	1753 521007.41 1162904.70 3
1374 520670.87 1162981.39 3	1471 520667.04 1162935.76 3	1793 520240.06 1162877.82 6	1754 521008.22 1162902.05 3
1375 520671.43 1162980.76 6	1472 520675.19 1162936.55 3	1794 520559.13 1162735.80 3	1755 521036.43 1162905.76 3
1376 520691.74 1162947.37 3	1473 520674.35 1162938.47 3	1795 520561.06 1162733.38 3	1756 521036.79 1162904.04 6
1377 520692.19 1162946.52 6	1474 520678.51 1162938.23 3	1796 520559.07 1162732.93 3	1757 521010.85 1162949.15 6
1378 520690.31 1162945.72 6	1475 520677.61 1162940.13 3	1797 520528.91 1162726.96 3	1758 521036.85 1162904.06 3
1379 520689.94 1162946.41 3	1476 520692.08 1162944.36 3	1798 520343.74 1162712.99 6	1759 521010.85 1162949.15 6
1380 520721.40 1162953.07 3	1477 520710.99 1162951.80 3	1799 520602.56 1162572.60 3	1760 521086.05 1163019.58 6
1381 520720.98 1162954.87 3	1478 520710.29 1162953.78 3	1800 520602.87 1162570.52 3	1761 521013.15 1162953.01 6
1382 520723.01 1162955.40 3	1479 520721.48 1162957.22 3	1801 520579.28 1162570.02 6	1762 521021.44 1162901.85 3
1383 520724.78 1162947.84 3	1480 520727.98 1162956.50 3	1802 520242.79 1162781.59 3	1763 521021.81 1162903.90 3
1384 520721.57 1162947.52 3	1481 520727.56 1162958.56 3	1806 520566.79 1162890.76 6	1764 520991.25 1162962.24 6
1385 520782.29 1162959.41 6	1482 520742.26 1162959.22 3	1807 520564.59 1162868.14 3	1803 521012.97 1162949.61 6
1386 520781.77 1162963.25 3	1483 520741.90 1162961.28 3	1808 520930.55 1162954.35 6	1804 521017.80 1162901.91 6
1387 520783.81 1162963.43 3	1484 520749.13 1162960.29 3	1809 520932.55 1162953.94 6	1805 521018.12 1162903.96 6
1388 520784.32 1162959.59 6	1485 520748.83 1162962.37 3	1810 520342.96 1162714.13 6	1813 521027.42 1162903.52 3
1389 520799.57 1162960.99 6	1486 520755.31 1162961.12 3	1672 521098.11 1163037.27 3	
1390 520798.75 1162964.94 3	1487 520755.07 1162963.20 3	1673 521093.67 1163031.71 3	
1391 520800.80 1162965.11 3	1488 520764.30 1162961.92 3	1674 521091.82 1163026.86 3	
1392 520801.62 1162961.17 6	1489 520764.12 1162964.02 3	1675 521093.76 1163026.04 3	
1393 520831.25 1162965.00 3	1490 520782.56 1162965.42 3	1676 521089.78 1163022.48 6	
1394 520831.14 1162968.15 3	1491 520803.26 1162965.28 3	1677 521090.14 1163018.10 3	
1395 520833.17 1162968.34 3	1492 520809.36 1162965.93 3	1678 521087.01 1163021.46 6	
1396 520833.27 1162965.34 3	1493 520861.31 1162970.01 3	1679 521088.98 1163020.75 3	
1397 520831.58 1162963.94 3	1494 520871.25 1162969.49 3	1680 521088.05 1163018.86 6	
1398 520833.52 1162964.56 3	1495 520871.43 1162971.59 3	1681 521012.55 1162974.25 3	
1399 520837.44 1162964.42 6	1496 520879.71 1162970.67 6	1682 521012.84 1162978.38 6	
1400 520837.03 1162968.71 3	1497 520882.41 1162968.22 3	1683 521014.89 1162977.67 6	
1401 520839.05 1162968.87 3	1498 520882.77 1162970.30 3	1684 521014.63 1162974.03 3	
1402 520859.14 1162972.38 6	1499 520928.64 1162957.88 3	1685 521011.82 1162968.99 3	
1403 520859.12 1162972.10 3	1500 520929.02 1162959.94 3	1686 521013.81 1162968.04 3	
1404 520857.08 1162972.05 3	1501 520931.23 1162959.64 3	1687 521011.52 1162963.61 3	
1405 520857.12 1162972.96 3	1502 520933.25 1162959.32 3	1688 521013.62 1162963.53 3	
1406 520862.44 1162972.21 6	1503 520955.95 1162955.89 3	1689 521011.24 1162956.64 3	
1407 520862.43 1162972.05 3	1504 520955.85 1162957.99 3	1690 521013.34 1162956.54 3	
1408 520860.39 1162972.11 3	1505 520961.80 1162956.46 3	1691 521012.87 1162947.55 3	
1409 520860.40 1162972.32 6	1506 520961.54 1162958.54 3	1692 521009.35 1162936.98 3	
1410 520857.71 1162965.48 6	1507 520973.77 1162958.34 3	1693 521010.77 1162947.75 3	
1411 520857.73 1162969.99 3	1508 520973.43 1162960.42 3	1694 521011.43 1162936.76 3	
1412 520859.77 1162970.00 3	1509 520979.93 1162959.45 3	1695 521008.67 1162927.92 3	
1413 520859.75 1162965.58 6	1510 520979.51 1162961.51 3	1696 521010.77 1162927.78 3	
1414 520881.79 1162971.05 3	1511 520985.09 1162960.63 3	1697 521009.49 1162904.30 3	
1415 520881.70 1162970.43 3	1512 520984.59 1162962.67 3	1698 521006.96 1162902.07 3	
1416 520900.72 1162961.34 3	1515 520666.46 1162937.53 6	1699 521007.29 1162903.44 3	
1417 520901.42 1162964.10 3	1516 520666.19 1162940.01 3	1700 521022.72 1162901.83 3	
1418 520903.41 1162963.65 3	1517 520663.91 1162943.51 3	1701 521010.66 1162902.01 3	
1419 520902.72 1162960.92 3	1518 520662.17 1162942.41 3	1702 521011.09 1162904.07 3	
1420 520900.35 1162959.23 3	1519 520662.27 1162946.21 3	1703 521022.82 1162903.89 3	
1421 520902.58 1162960.13 6	1520 520660.39 1162945.35 3	1704 521027.96 1162903.48 3	
1422 520933.96 1162963.46 3	1521 520658.98 1162956.16 3	1705 521031.61 1162901.45 3	
1423 520933.28 1162959.49 6	1522 520656.98 1162955.64 3	1706 521033.89 1162901.51 3	
1424 520931.28 1162959.90 6	1523 520657.42 1162964.16 3	1707 521035.55 1162887.23 3	
1425 520931.96 1162963.80 3	1524 520655.26 1162964.44 3	1708 521036.75 1162875.55 3	
1426 520930.17 1162952.13 3	1525 520658.01 1162965.37 3	1709 521037.36 1162866.36 3	
1427 520931.11 1162957.53 3	1526 520656.23 1162966.39 3	1710 521038.81 1162875.67 6	
1428 520933.13 1162957.24 3	1527 520658.81 1162970.30 3	1711 521039.42 1162866.46 3	
1429 520932.17 1162951.77 3	1528 520664.42 1162974.20 3	1712 521037.60 1162856.64 3	
1430 520943.36 1162948.92 3	1529 520662.88 1162975.58 3	1713 521039.66 1162856.62 3	
1431 520943.84 1162955.75 3	1530 520667.45 1162977.08 3	1714 521039.06 1162844.78 3	

Λ  
394/5

394/12

394/4

Λ 395

Λ 2622

k.ú. Mladcová  
k.ú. Zlín

Λ  
2623/1

Klad listů

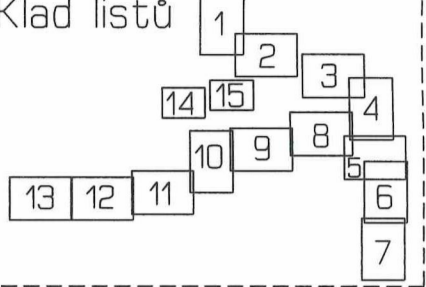

2623/25

2623/24

1050 (1.69)  
1051 (2.52)  
1052 (4.39)  
1053 (5.98)  
1054 (3.72)  
1055 (3.83)  
1056 (17.68)  
1057 (8.40)  
1058 (2.57)  
1059 (12.7)  
1060 (3.28)  
1061 (14.54)  
1062 (7.70)  
1063 (8.83)  
1064 (1.85)  
1065 (7.10)  
1066 (3.50)  
1067 (1.85)  
1068 (3.50)  
1069 (3.54)  
1070 (4.27)  
1071 (12.0)  
1072 (10.87)  
1073 (3.91)  
1074 (3.91)  
1075 (1.1)  
1076 (1.1)  
1077 (1.1)  
1078 (1.1)  
1079 (1.1)  
1080 (1.50)  
1081 (1.50)  
1082 (1.50)  
1083 (1.50)  
1084 (1.50)  
1085 (1.50)  
1086 (1.50)  
1087 (1.50)  
1088 (1.50)  
1089 (1.50)  
1090 (1.50)  
1091 (1.50)  
1092 (1.50)  
1093 (1.50)  
1094 (1.50)  
1095 (1.50)  
1096 (1.50)  
1097 (1.50)  
1098 (1.50)  
1099 (1.50)  
1100 (1.50)

8294

6723

Q  
2621/9

Q  
2621/4

Q  
2621/12

Q  
2621/10

5244

Q  
2621/11

2002

Q  
2621/3

8892

Q  
2621/13

Q  
2621/1

600/2

600/1

Q  
2626/3

3464/1

3468

55-8921

1095 (3.10)

1096 (3.10)

1097 (3.10)

1098 (3.10)

1099 (3.10)

1100 (3.10)

1101 (3.10)

1102 (3.10)

1103 (3.10)

1104 (3.10)

1105 (3.10)

1106 (3.10)

1107 (3.10)

1108 (3.10)

1109 (3.10)

1110 (3.10)





List č.4

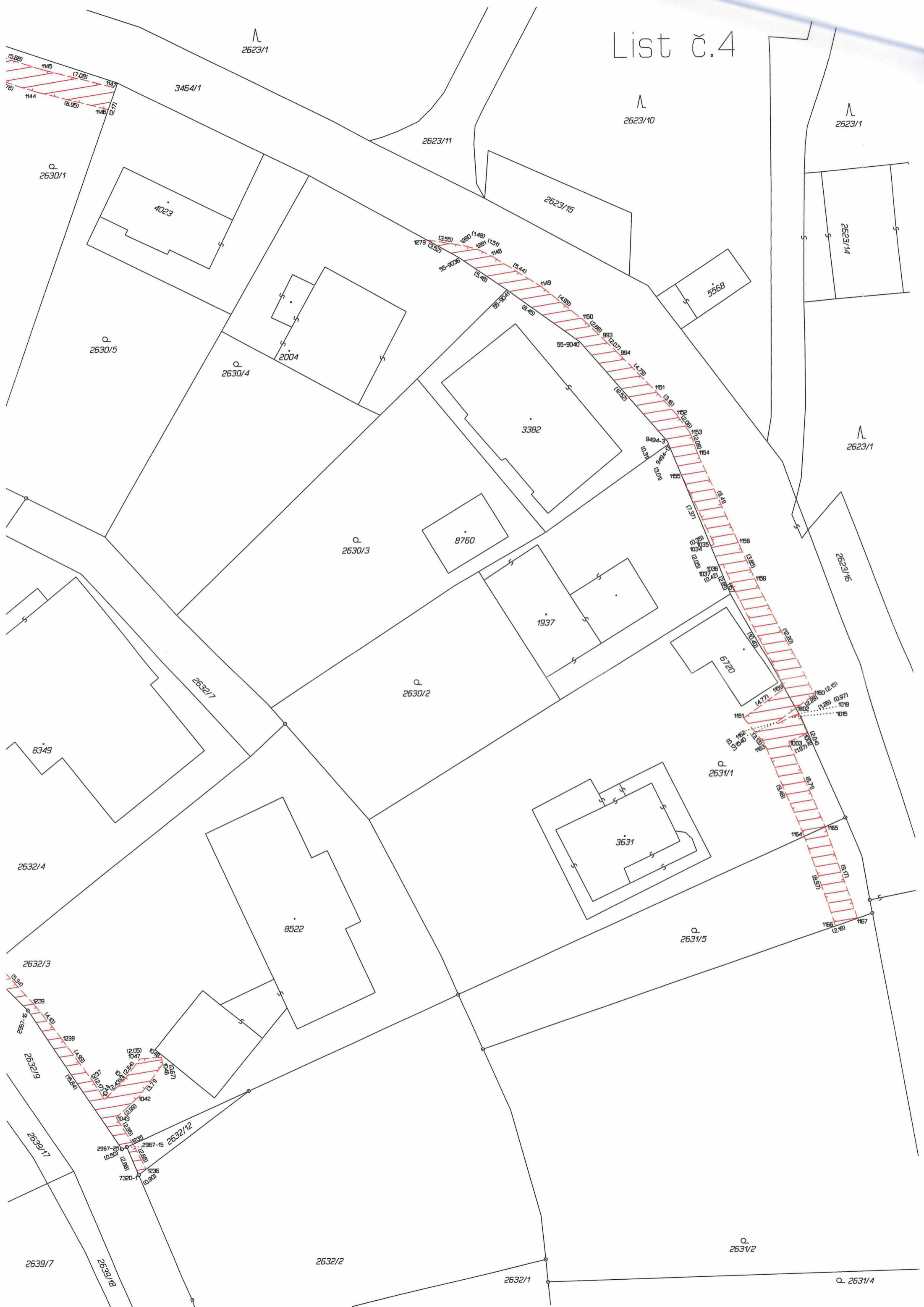

2639/7

2639/18

2632/2

Q 2631/2

Q 2623/1

2632/1

Q 2631/4

2623/3

List č.5

2632/19

9226

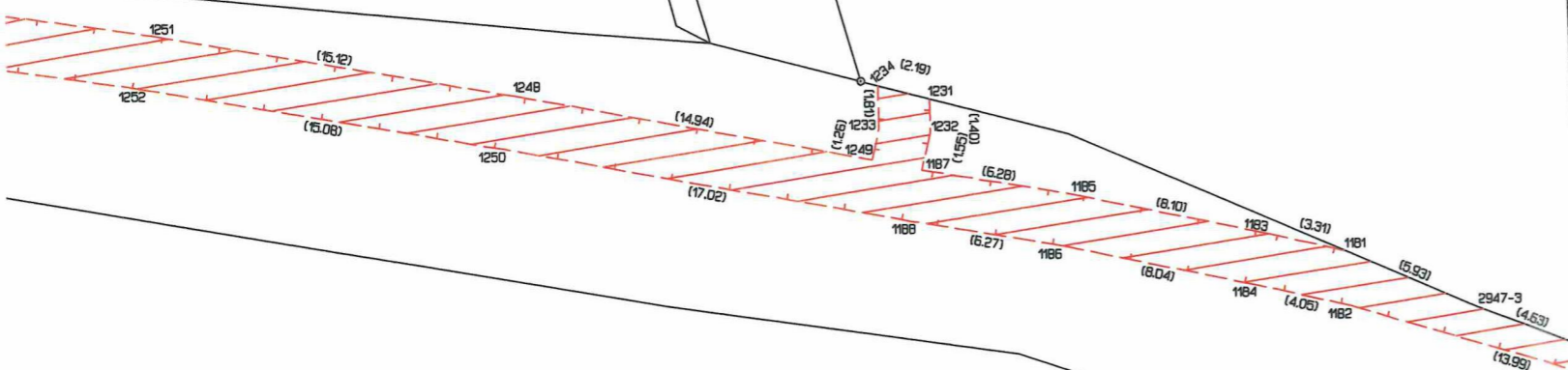

2947-3 (4.63)

2967-12

55-9057

55-9056

3479/4

3464/1

II 2765

Q 2766/1

Q 2623/22

4132

11  
2765

# List č.6

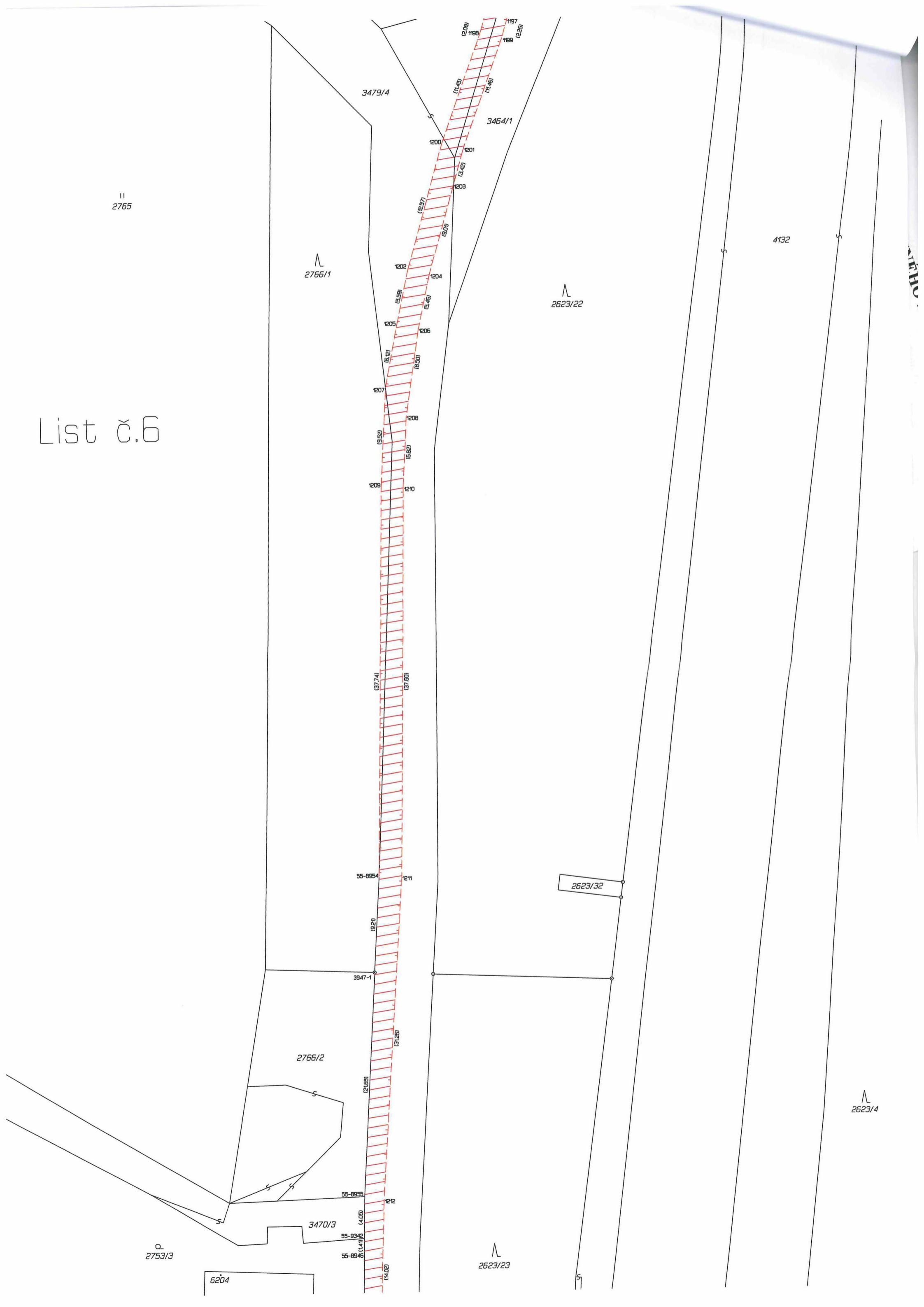

2766/1

2623/22

4132

2623/32

2623/4

2766/2

2753/3

6204

3470/3

2623/23



# List č.8

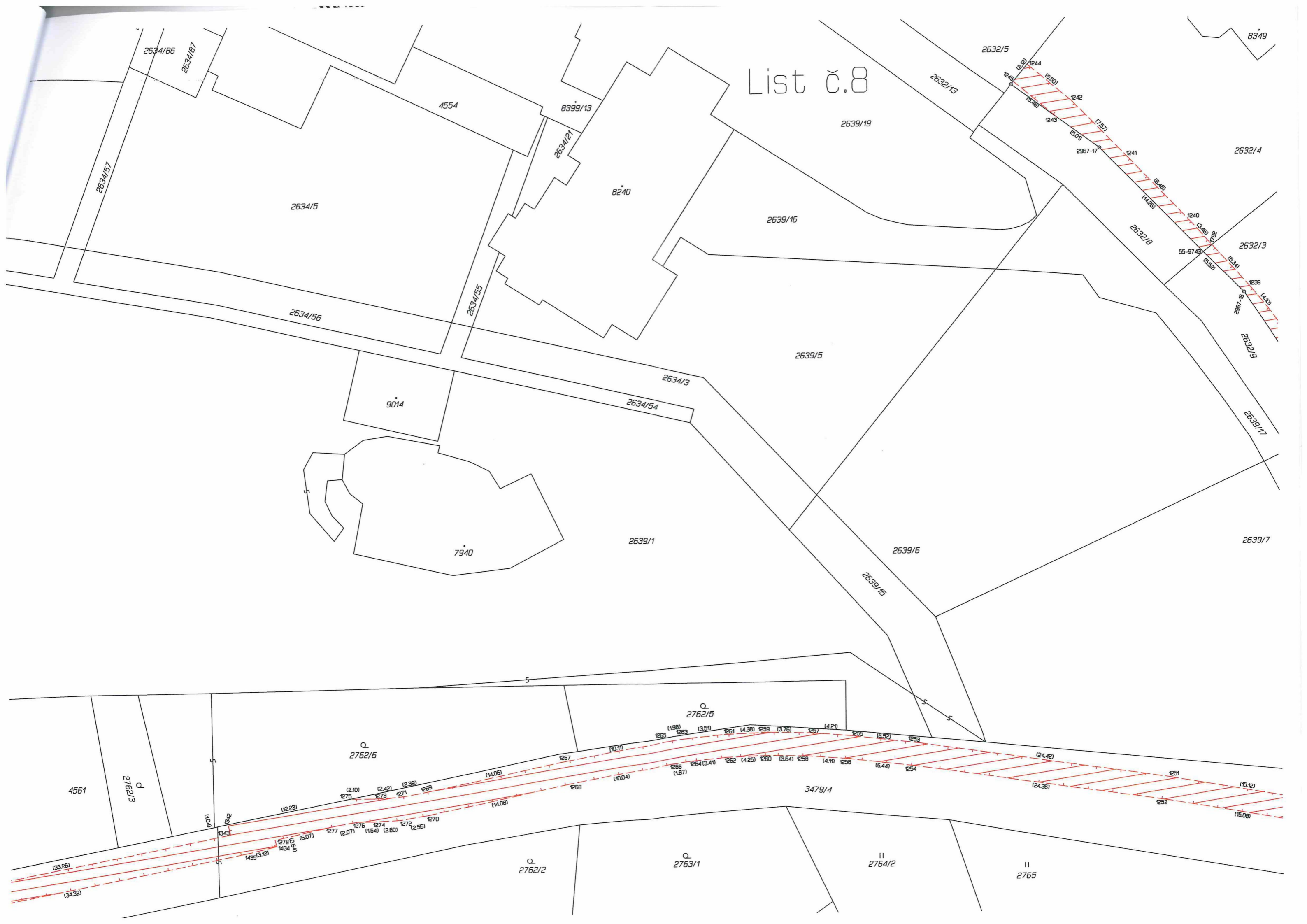



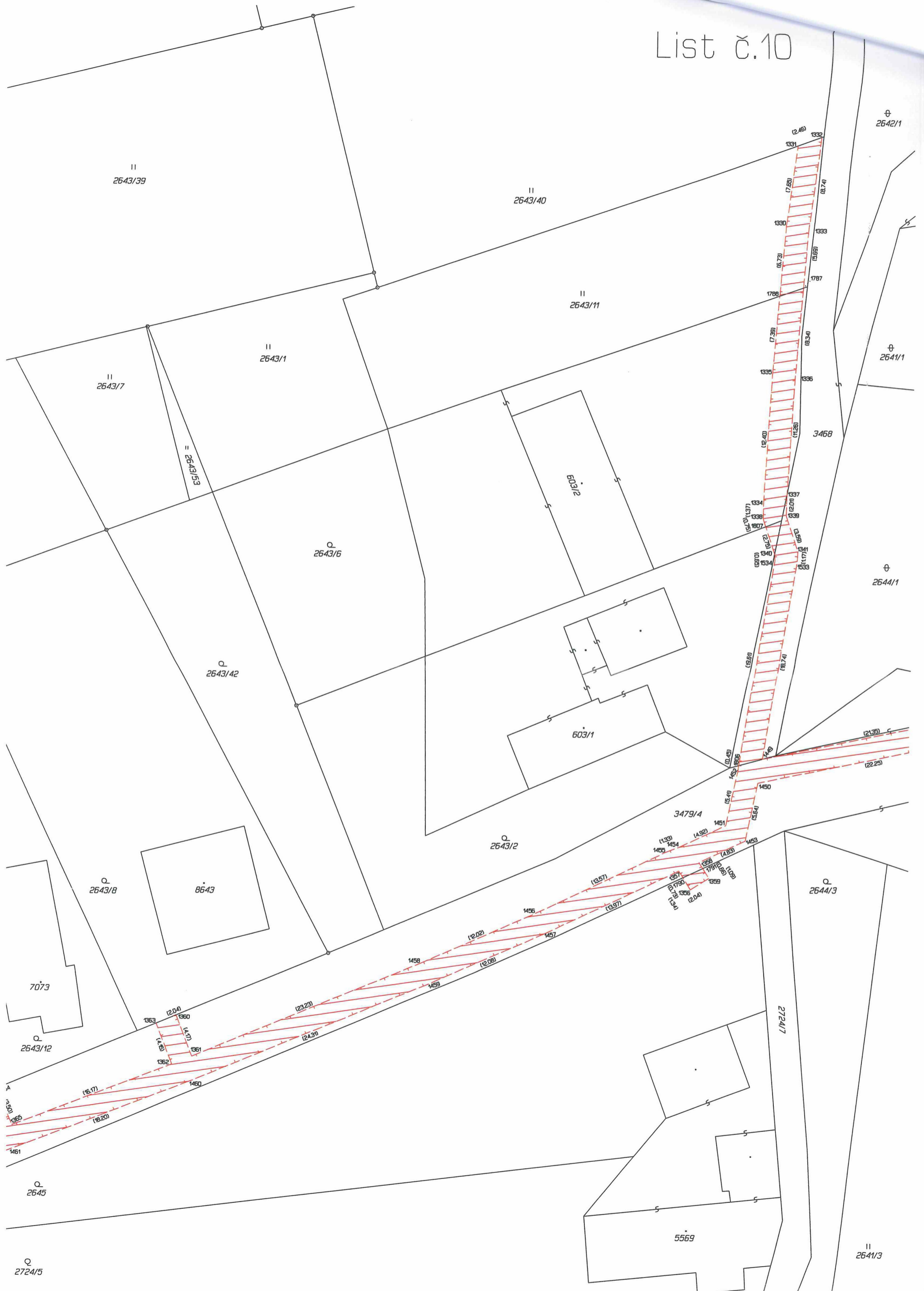

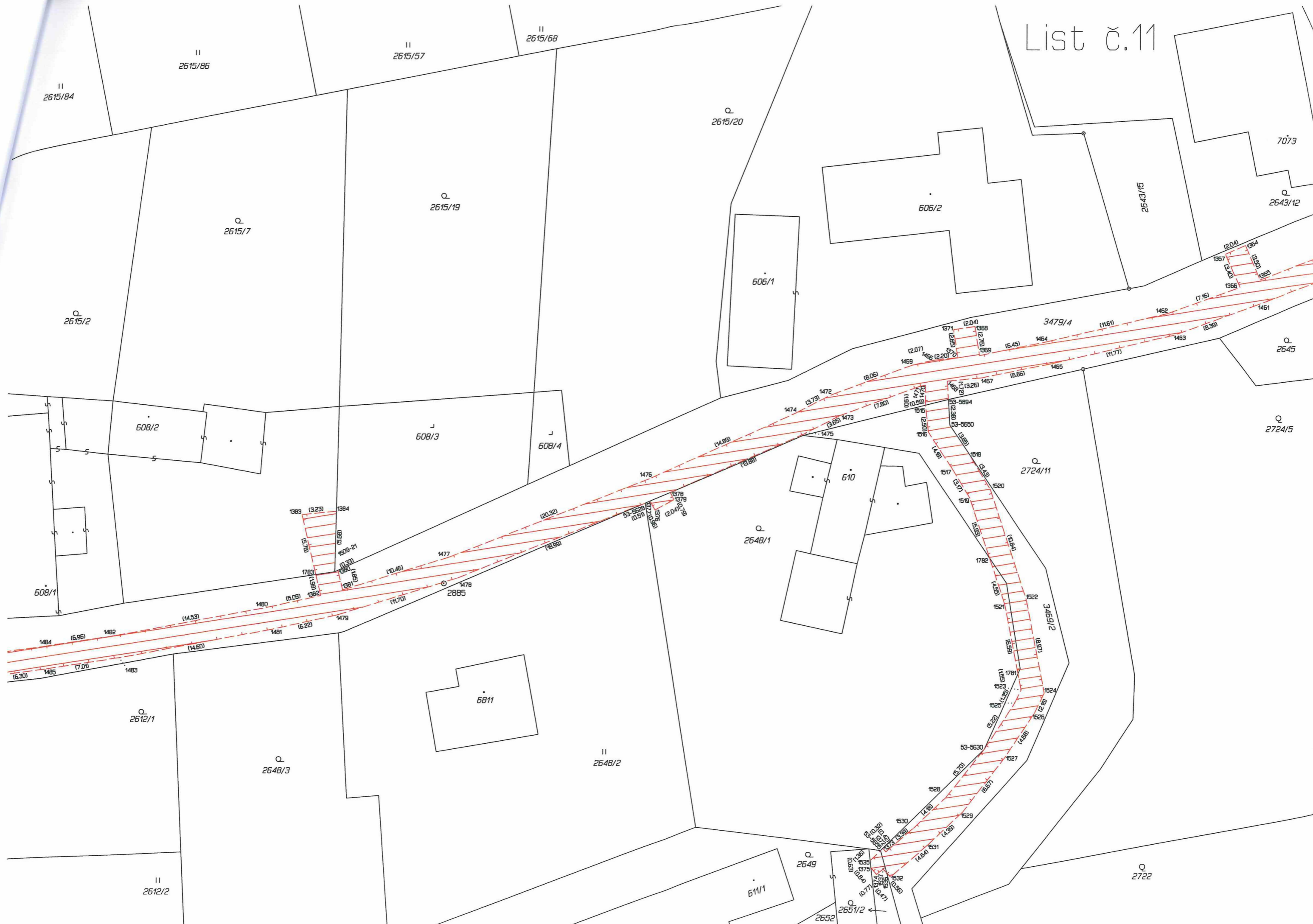

II 2615/61

II 2615/78

II 2615/62

II 2615/81

II 2615/55

II 2615/84

# List č.12

Q 2615/9

Q 2615/11

Q 2615/10

Q 2615/13

Q 2615/12

Q 2615/2

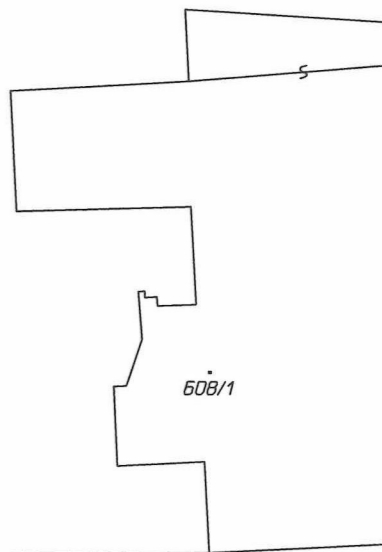
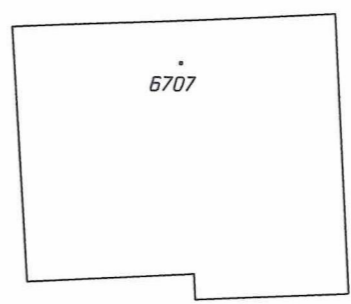
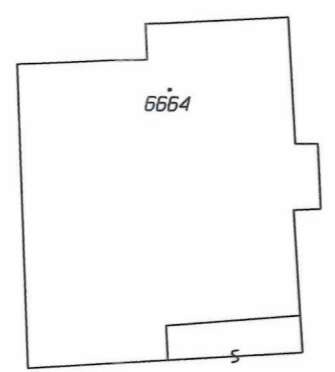
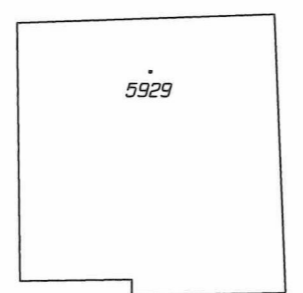
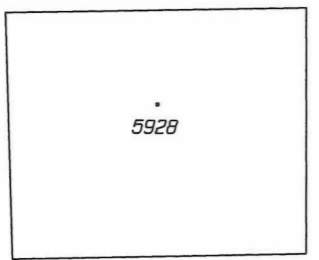
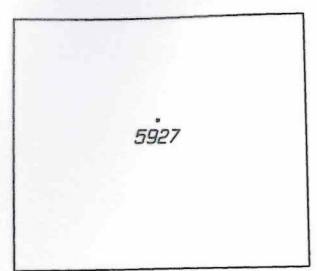

ρ 2615/18

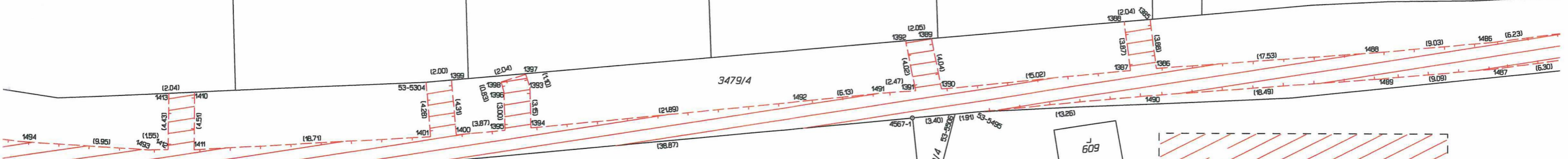

3479/4

Det.A

Det.A

3676/1

3676/2

Q 2610/3

II 2610/2

8254

II 2612/3



Q 2612/1

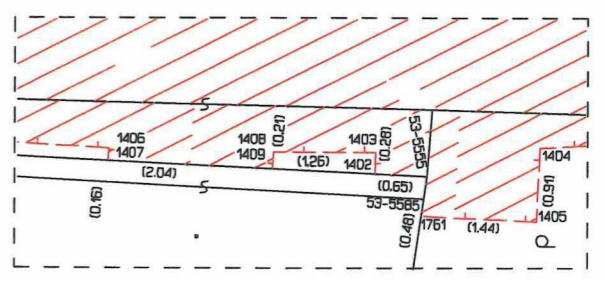

II 2612/2

Q 2649

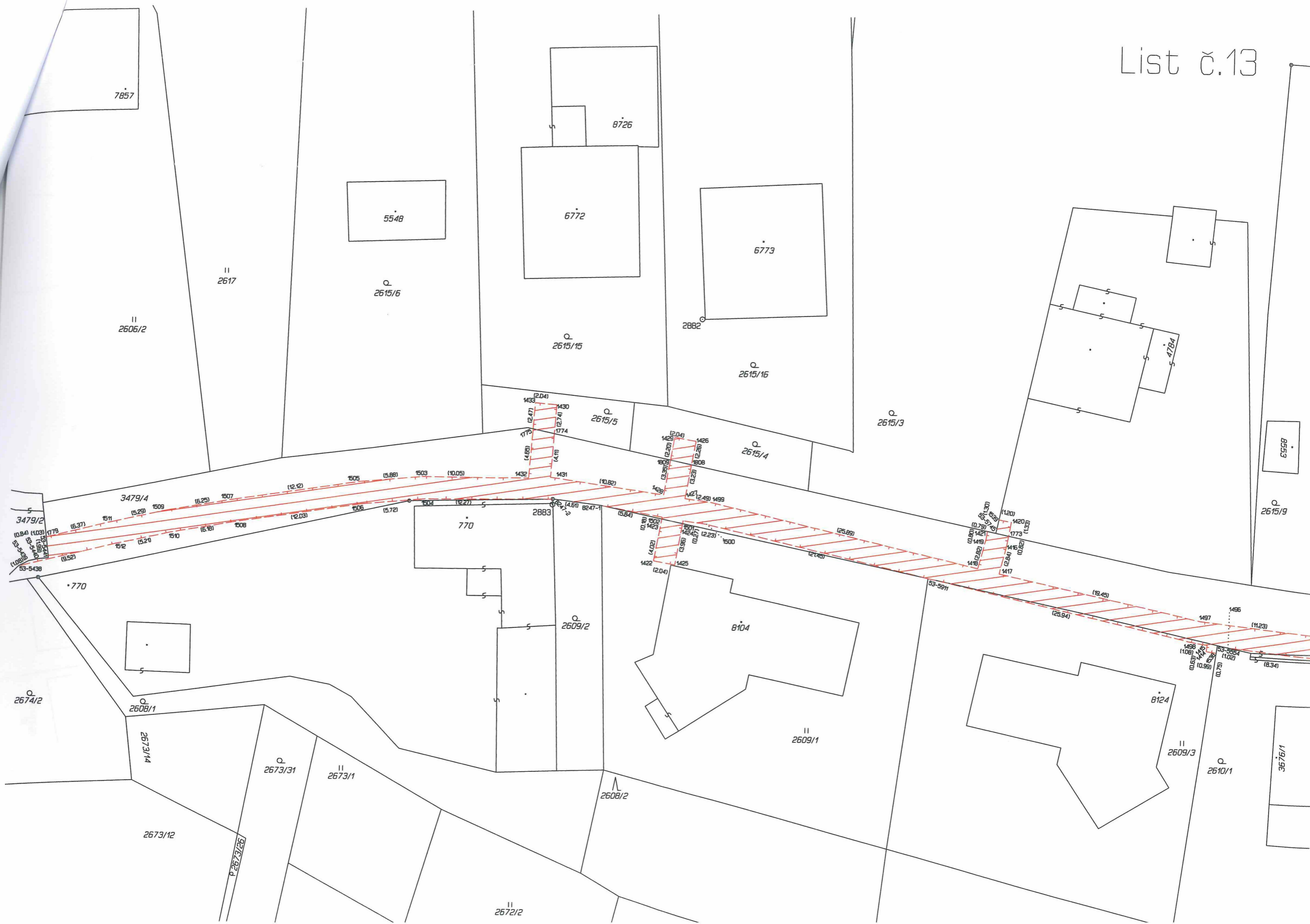

7857

8726

5548

6772

6773

II  
2617

Q  
2615/6

Q  
2615/15

2882

Q  
2615/16

II  
2606/2

Q  
2615/3

Q  
2615/5

Q  
2615/4

6558

Q  
2615/9

3479/4

770

2883

8104

Q  
2609/2

53-5911

8124

II  
2609/1

II  
2609/3

Q  
2610/1

3479/2

• 770

Q  
2674/2

Q  
2608/1

2673/14

Q  
2673/31

II  
2673/1

Q  
2608/2

2673/12

P 2673/26

II  
2672/2

3676/1



