

SMLOUVA o zřízení věcného břemene č.: JI-014330041872/001**Město Moravské Budějovice**

sídlo: nám. Míru 31, 676 02 Moravské Budějovice
IČ: 00289931
DIČ: CZ00289931
Zastoupena: Ing. Vlastimil Bařinka, starosta
vlastnický podíl: 1/1

(dále jen „Povinná“)

na straně jedné

a

E.ON Distribuce, a.s.

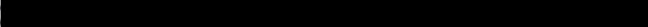
se sídlem: F.A. Gerstnera 2151/6, České Budějovice 7, 370 01 České Budějovice
IČ: 280 85 400
DIČ: CZ 280 85 400
zapsána: v OR vedeném Krajským soudem v Českých Budějovicích, spisová značka B 1772
bankovní spojení: 
číslo účtu: 

zastoupená: Ing. Ivá Antonová, Manažer věcných břemen, na základě Pověření ze dne 10.01.2017

(dále jen „Oprávněná“)

na straně druhé

(Povinná a Oprávněná společně rovněž jako „Smluvní strany“)

uzavřeli níže uvedeného dne, měsíce a roku tuto:

**Smlouvu o zřízení věcného břemene
č.: JI-014330041872/001 (dále jen „Smlouva“)**

k provedení (v souladu s) ustanovení § 25 odst. 4 zákona č. 458/2000 Sb., energetický zákon, v platném znění, a § 1257 a násl. zákona č. 89/2012 Sb., občanský zákoník

Kontakty:

- ve věcech technických:
- na zhotovitele Smlouvy:

Dana Mrvová
Ing. Marie Albertové

JI-014130023169/1030029542/001-MCD

Článek I. Úvodní ustanovení

- 1.1. Oprávněná je provozovatelem distribuční soustavy (dále jen „PDS“) na území vymezeném licencí. Distribuční soustava je provozována ve veřejném zájmu. PDS má povinnost zajišťovat spolehlivé provozování, obnovu a rozvoj distribuční soustavy na území vymezeném licencí, přičemž zřízení tohoto věcného břemene je ze strany Oprávněné jedním ze zákonem daných předpokladů pro plnění této povinnosti.
- 1.2. Povinná prohlašuje, že je jediným a výlučným vlastníkem pozemku parc.č. 1301/4,1301/11,1301/12,1301/14,1319/4,1319/28 v katastrálním území Moravské Budějovice, obec Moravské Budějovice, okres Třebíč (dále jen „Pozemek“)
- 1.3. Katastrální úřad pro Vysočinu, Katastrální pracoviště Moravské Budějovice eviduje předmětný Pozemek zapsáný v katastru nemovitostí na **LV č. 10001** pro katastrální území Moravské Budějovice.
- 1.4. Pozemek se nachází na území vymezeném licencí, v němž Oprávněná provozuje distribuční soustavu. Oprávněná má povinnost zřídit věcné břemeno umožňující zřídit a provozovat ve smyslu § 25 odst. 3 písm. e) energetického zákona na Pozemku zařízení distribuční soustavy.
- 1.5. Distribuční soustava je inženýrskou sítí ve smyslu § 509 zákona č. 89/2012 Sb., občanský zákoník a nejedná se tak o součást pozemku.

Článek II. Předmět Smlouvy

- 2.1. Předmětem Smlouvy je zřízení a vymezení věcného břemene podle § 25 odst. 4 energetického zákona osobní služebnosti energetického vedení dle tohoto zákona (dále též jen „věcné břemeno“). Obsah věcného břemene je specifikován v článku III. této Smlouvy na Pozemku ve prospěch Oprávněné v rozsahu uvedeném v této Smlouvě a vyplývajícím z přísl. ustanovení energetického zákona.

Článek III. Specifikace věcného břemene

- 3.1. Smluvní strany se dohodly, že Povinná, jako vlastník Pozemku, zřizuje k Pozemku ve prospěch Oprávněné právo odpovídající věcnému břemenu podle § 25 odst. 4 energetického zákona, když jeho obsah a rozsah jeho výkonu je blíže uveden v příslušných ustanovení energetického zákona v tomto článku.
- 3.2. Smluvní strany berou na vědomí, že se změnou vlastníka Pozemku přechází i práva a povinnosti vyplývající z věcného břemene na nabyvatele Pozemku.
- 3.3. Oprávněná je vlastníkem a provozovatelem distribuční soustavy – stavby realizované pod názvem „**Mor. Budějovice - NNR: VN, TS, NN kabel**“ (dále jen „distribuční soustava“). Smluvní strany se za účelem umístění distribuční soustavy - **kabel NN, kabel VN, pojistková skříň** na Pozemku a za účelem jejího provozování dohodly na zřízení věcného břemene, jehož obsahem je právo Oprávněné provozovat, opravovat a udržovat distribuční soustavu na Pozemku. Věcné břemeno zahrnuje též právo Oprávněné provádět, mít a udržovat na Pozemku potřebné obslužné zařízení, jakož i právo provádět na distribuční soustavě úpravy za účelem její obnovy, výměny, modernizace nebo zlepšení její výkonnosti, včetně jejího odstranění.
- 3.4. Rozsah věcného břemene podle této Smlouvy vymezuje:
 - Geometrický plán č.: 2814-40965/2017 zhotovený firmou Geoding, spol.s.r.o. Na Pankráci 1597/76, 140 00 Praha 4, který ověřil(a) Ing. Ladislav Dokulil dne 28.02.2017 pod č.: 175/2017 a za Katastrální

Kontakty:

- ve věcech technických:
- na zhotovitele Smlouvy:

Dana Mřvová -
Ing. Marie Albertová -

Jl-014130023169/1030029542/001-MCD

úřad pro Vysočinu, Katastrální pracoviště Moravské Budějovice potvrdil(a) Ing. Lea Kouřilová dne 02.03.2017 pod č.: PGP-55/2017-741

Citovaný geometrický plán je přílohou a nedílnou součástí této Smlouvy.

- 3.5. Povinná z věcného břemene bere na vědomí, že distribuční soustava je chráněna ochrannými pásmy dle energetického zákona. Ochranné pásmo slouží k zajištění spolehlivého provozu distribuční soustavy a k ochraně života, zdraví a majetku osob.
- 3.6. Povinná z věcného břemene je povinen strpět výkon práva Oprávněné vyplývající z této Smlouvy a energetického zákona a zdržet se veškeré činnosti, co vede k ohrožení součástí distribuční soustavy a omezení výkonu tohoto práva Oprávněné.
- 3.7. Věcné břemeno zřízené touto smlouvou se sjednává jako časově neomezené a zaniká v případech stanovených zákonem.

Článek IV. Další práva

- 4.1 Oprávněná z věcného břemene má ve vztahu k Pozemku dále oprávnění, která jí, jako PDS, vznikem věcného břemene dle této smlouvy přísluší ze zákona a to z ustanovení § 25 odst. 3 písm. f) a g) energetického zákona, především pak:
 - vstupovat a vjíždět na Pozemek v souvislosti s realizací práv vyplývajících jí z věcného břemene podle odst. 3.4. článku III. této smlouvy.
 - odstraňovat a oklešťovat na Pozemku stromoví a jiné porosty, provádět likvidaci odstraněného a okleštěného stromoví a jiných porostů ohrožujících bezpečné a spolehlivé provozování Součástí distribuční soustavy v případech, kdy tak po předchozím upozornění a stanovení rozsahu neučinil sám Povinný
- 4.2 Oprávněná je povinna při výkonu oprávnění popsaných shora postupovat coby PDS striktně ve smyslu § 25 odst. 8 energetického zákona, tj. co nejvíce šetřit práva Povinného a vstup na Pozemek mu bezprostředně oznámit. Po skončení prací je povinna uvést Pozemek do předchozího stavu, a není-li to možné s ohledem na povahu provedených prací, do stavu odpovídajícího předchozímu účelu nebo užívání Pozemku a bezprostředně oznámit tuto skutečnost Povinnému. Po provedení odstranění nebo okleštění stromoví je povinna na svůj náklad provést likvidaci vzniklého klestu a zbytků po těžbě.
- 4.3 Distribuční soustava je inženýrskou sítí ve smyslu § 509 zákona č. 89/2012 Sb., občanský zákoník a nejedná se tak o součást pozemku.

Článek V. Cena a platební podmínky

- 5.1 Věcné břemeno podle této Smlouvy se zřizuje úplatně.
- 5.2 Jednorázová náhrada za zřízení věcného břemene se sjednává ve výši **24 240,- Kč bez DPH** (slovy: dvacetčtyřítisícdvěstěčtyřicet korun českých). K této částce bude připočítána platná sazba DPH.
- 5.3 Mezi smluvními stranami se sjednává úplata za zřízení věcného břemene dle této smlouvy, a to formou jednorázové náhrady. Výše úplaty, kterou je oprávněný zavázán zaplatit povinnému činí 24 240,-Kč bez daně z přidané hodnoty. Tato částka bude dále navýšena o daň z přidané hodnoty ve výši platné sazby. Úplata je splatná bezhotovostním převodem na účet povinného na základě faktury – daňového dokladu.

Kontakty:

- ve věcech technických:
- na zhotovitele Smlouvy:

Dana Mrvová –
Ing. Marie Albertová –

Jl-014130023169/1030029542/001-MCD

Za datum vystavení daňového dokladu a datum zdanitelného plnění se považuje datum uzavření této smlouvy. Splatnost faktury je mezi smluvními stranami sjednána na 15 dnů ode dne jejího vyhotovení.

Daňový doklad – faktura musí být vystavena na fakturační společnost: **E.ON Distribuce, a.s.**

Povinná poznámka – uvedení čísla Smlouvy na daňovém dokladu (faktuře):

Úhrada věcného břemene dle Smlouvy E.ON číslo JI-014330041872/001

Daňový doklad - faktura bude zaslána na adresu: **E.ON Distribuce Faktury, P.O.Box 13, Praha 225 13.**

Článek VI.

Vklad věcného břemene do veřejného seznamu

- 6.1 Smluvní strany se dohodly, že návrh na zahájení řízení o zápisu práva odpovídajícího věcnému břemenu zřizovanému touto Smlouvou k Pozemku do katastru nemovitostí bude podán příslušnému katastrálnímu úřadu Oprávněnou. Správní poplatek za návrh na zahájení řízení o povolení vkladu práva do katastru nemovitostí uhradí Oprávněná.
- 6.2 Věcné břemeno podle této Smlouvy vzniká v souladu s ustanovením občanského zákoníku zápisem do veřejného seznamu (katastr nemovitostí). Právní účinky zápisu nastávají k okamžiku, kdy návrh na zápis došel příslušnému katastrálnímu úřadu.

Článek VII.

Doložka dle zákona o obcích

- 7.1 Povinná z věcného břemene prohlašuje, že tato Smlouva je uzavřena v souladu s ustanovením §41 odst. 2 zákona č. 128/2000Sb., o obcích v platném znění.
- 7.2 Tato smlouva o zřízení věcného břemene podléhá ve smyslu zákona č.340/2015 Sb., o zvláštních podmínkách účinnosti některých smluv, uveřejňování těchto smluv a o registru smluv (zákon o registru smluv) uveřejnění v registru smluv. Uveřejnění této smlouvy bude zajištěno Povinným bez zbytečného odkladu po jejím uzavření.
- 7.3 Uzavření této Smlouvy bylo schváleno radou města usnesením č. 69/2014/23 ze dne 26.6.2014.

Článek VIII.

Ostatní ujednání

- 8.1 Podpisem této Smlouvy Povinná jako subjekt údajů potvrzuje, že Oprávněná jako správce údajů splnila vůči subjektu údajů informační povinnost ve smyslu § 11 zákona č. 101/2000 Sb., o ochraně osobních údajů, týkající se zejména provádění zpracování osobních dat subjektu údajů v interním informačním systému správce údajů pouze k účelu danému touto smlouvou. Povinná jako subjekt údajů prohlašuje, že si je vědoma všech svých zákonných práv v souvislosti s poskytnutím svých osobních údajů k účelu danému touto Smlouvou. Oprávněná se zavazuje při správě osobních údajů Povinného využívat je a nakládat s nimi pouze ke sjednanému účelu a v souladu se zákonem.
- 8.2 Smluvní strany se zavazují, že pokud příslušný katastrální úřad vyzve účastníky k odstranění případných nedostatků návrhu na zahájení řízení o povolení vkladu, případně listiny, na základě které má být právo zapsáno, vyvinou potřebnou součinnost k jejich odstranění ve stanovené lhůtě.
- 8.3 V případě, že příslušný katastrální úřad v řízení o povolení vkladu řízení zastaví či zamítne, Smluvní strany se zavazují poté uzavřít ve lhůtě do 30ti kalendářních dní ode dne doručení rozhodnutí katastrálního úřadu o

Kontakty:

- ve věcech technických:
- na zhotovitele Smlouvy:

Dana Mrvová –
Ing. Marie Albertová –

JI-014130023169/1030029542/001-MCD

zastavení či zamítnutí vkladu oběma Smluvními stranám novou Smlouvou o zřízení věcného břemene s totožným obsahem za stejných cenových podmínek, ve které budou odstraněny všechny nedostatky, které bránily povolení vkladu práva dle této Smlouvy, bude-li to možné.

Článek IX. Závěrečná ujednání

- 9.1 Smlouva nabývá účinnosti okamžikem jejího zveřejnění v registru smluv. Pro případ, že tato Smlouva není uzavírána za přítomnosti obou Smluvních stran, platí, že Smlouva nebude uzavřena, pokud ji Povinná či Oprávněná podepíše s jakoukoliv změnou či odchylkou, byť nepodstatnou, nebo dodatkem, ledaže druhá Smluvní strana takovou změnu či odchylku nebo dodatek následně schválí.
- 9.2 Smlouva může být měněna nebo doplňována pouze formou vzestupně číslovaných písemných dodatků podepsaných oběma Smluvními stranami.
- 9.3 Smlouva a právní vztahy z ní vyplývající se řídí právním řádem České republiky.
- 9.4 Na právní vztahy vyplývající nebo související s touto Smlouvou a v ní nebo v energetickém zákoně výslovně neupravené se přiměřeně uplatní ustanovení občanského zákoníku.
- 9.5 Smlouva je sepsána v 3 stejnopisech, z nichž po jednom obdrží Povinná a Oprávněná a jeden stejnopis bude Oprávněnou použit pro účely příslušného řízení o zápisu věcného břemene do katastru nemovitostí.
- 9.6 Smluvní strany prohlašují, že si Smlouvu před jejím podpisem přečetly, že byla uzavřena po vzájemné dohodě, podle jejich pravé a svobodné vůle, dobrovolně, určitě, vážně a srozumitelně, nikoliv v tísní, pod nátlakem ani za nápadně nevýhodných podmínek, což stvrzují svými podpisy. Smluvní strany prohlašují, že Smlouva představuje úplnou dohodu o veškerých jejích náležitostech a neexistují náležitosti, které by Smluvní strany neujednaly.

Povinná:

V Mor. Budějovicích dne: 26. 7. 2017

Oprávněná:

- 7. 07. 2017

V Brně, dne:

Město Moravské Budějovice
Ing. Vlastimil Bařinka, starosta

E.ON Distribuce, a.s.
Ing. Iva Antonová
Manažer věcných břemen

Kontakty:

- ve věcech technických:
- na zhotovitele Smlouvy:

Dana Mrvová –
Ing. Marie Albertová –

Jl-014130023169/1030029542/001-MCD

| | | |
|---|---|---|
| GEOMETRICKÝ PLÁN pro vymezení rozsahu věcného břemene k části pozemku | Geometrický plán ověřil úředně oprávněný zeměměřický inženýr: | Stejnopis ověřil úředně oprávněný zeměměřický inženýr: |
| | Jméno, příjmení: Ing. Ladislav Dokulil | Jméno, příjmení: Ing. Ladislav Dokulil |
| | Číslo položky seznamu úředně oprávněných zeměměřických inženýrů: 582/1995 | Číslo položky seznamu úředně oprávněných zeměměřických inženýrů: 582/1995 |
| | Dne: 28. 2. 2017 Číslo: 175/2017 | Dne: 7-03-2017 Číslo: 208/2017 |
| Náležitosti a přesnosti odpovídá právním předpisům | Tento stejnopis odpovídá geometrickému plánu v elektronické podobě uloženému v dokumentaci katastrálního úřadu. | Ověření stejnopisu geometrického plánu vlistinné podobě. |
| Vyhoví: GEODING, spol.s.r.o. Na Pankráci 1597/76 Praha 6 tel. [redacted] | Katastrální úřad souhlasí s očíslováním parcel. |  |
| Číslo plánu: 2814-40965/2017 | KÚ pro Vysočinu KP Moravské Budějovice Mgr. Lea Kouřilová PGP-55/2017-741 2017.03.02 10:06:23 CET | |
| Okres: Třebíč | | |
| Obec: MORAVSKÉ BUDĚJOVICE | | |
| Kat. území: MORAVSKÉ BUDĚJOVICE | | |
| Mapový list: DKM, Mor. Budějovice 2-5/13,31 | | |
| Dosavadním vlastnickým pozemků byla poskytnuta možnost seznámt se v terénu s průběhem navrhovaných nových hranic, které byly označeny předepsaným způsobem. | | |

VÝKAZ DOSAVADNÍHO A NOVÉHO STAVU ÚDAJŮ KATASTRU NEMOVITOSTÍ

str.

1

| Dosavadní stav | | | Nový stav | | | | | | | | | | | | |
|-------------------------------|----------------|----|--------------------------------|-------------------------------|-------------------------------------|------------------------|--------------------------------|------------------------------|----------------|--|-------------|-------|--|---------------|--|
| Označení pozemku parc. číslem | Výměra parcely | | Druh pozemku Způsob využití | Označení pozemku parc. číslem | Výměra parcely | | Druh pozemku Způsob využití | Typ stavby Způsob využití | Způsob využití | Porovnání se stavem evidence právních vztahů | | | | Označení dílu | |
| | ha | m2 | | | Díl přechází z pozemku označeného v | | | | | Číslo listu vlastnictví | Výměra dílu | | | | |
| | | | | | katastru nemovitostí | dřívější poz. evidenci | | | | | ha | m2 | | | |
| 1301/1 | | | | | | | | | | 1301/1 | | 4709 | | | |
| 1301/4 | | | | | | | | | | 1301/4 | | 10001 | | | |
| 1301/8 | | | | | | | | | | 1301/8 | | 4709 | | | |
| 1301/9 | | | | | | | | | | 1301/9 | | 4709 | | | |
| 1301/10 | | | | | | | | | | 1301/10 | | 4709 | | | |
| 1301/11 | | | | | | | | | | 1301/11 | | 10001 | | | |
| 1301/12 | | | | | | | | | | 1301/12 | | 10001 | | | |
| 1301/14 | | | | | | | | | | 1301/14 | | 10001 | | | |
| 1319/2 | | | | | | | | | | 1319/2 | | 4709 | | | |
| 1319/4 | | | | | | | | | | 1319/4 | | 10001 | | | |
| 1319/5 | | | | | | | | | | 1319/5 | | 4709 | | | |
| 1319/6 | | | | | | | | | | 1319/6 | | 4709 | | | |
| 1319/7 | | | | | | | | | | 1319/7 | | 5042 | | | |
| 1319/8 | | | | | | | | | | 1319/8 | | 5044 | | | |
| 1319/9 | | | | | | | | | | 1319/9 | | 4709 | | | |
| 1319/10 | | | | | | | | | | 1319/10 | | 4709 | | | |
| 1319/11 | | | | | | | | | | 1319/11 | | 4709 | | | |
| 1319/12 | | | | | | | | | | 1319/12 | | 4709 | | | |
| 1319/13 | | | | | | | | | | 1319/13 | | 4709 | | | |
| 1319/14 | | | | | | | | | | 1319/14 | | 4709 | | | |
| 1319/15 | | | | | | | | | | 1319/15 | | 4709 | | | |
| 1319/16 | | | | | | | | | | 1319/16 | | 4709 | | | |
| 1319/17 | | | | | | | | | | 1319/17 | | 4709 | | | |
| 1319/18 | | | | | | | | | | 1319/18 | | 4709 | | | |
| 1319/19 | | | | | | | | | | 1319/19 | | 4709 | | | |
| 1319/20 | | | | | | | | | | 1319/20 | | 4709 | | | |
| 1319/21 | | | | | | | | | | 1319/21 | | 4709 | | | |
| 1319/22 | | | | | | | | | | 1319/22 | | 4709 | | | |
| 1319/23 | | | | | | | | | | 1319/23 | | 4709 | | | |
| 1319/24 | | | | | | | | | | 1319/24 | | 4709 | | | |
| 1319/25 | | | | | | | | | | 1319/25 | | 4709 | | | |
| 1319/26 | | | | | | | | | | 1319/26 | | 4709 | | | |
| 1319/27 | | | | | | | | | | 1319/27 | | 4709 | | | |
| 1319/28 | | | | | | | | | | 1319/28 | | 10001 | | | |
| 1334/2 | | | | | | | | | | 1334/2 | | 4709 | | | |
| 1334/2 | | | | | | | | | | 1334/2 | | 4709 | | | |
| 1334/4 | | | | | | | | | | 1334/4 | | 4709 | | | |
| 1334/5 | | | | | | | | | | 1334/5 | | 4709 | | | |

Oprávněný: dle listiny

Druh věcného břemene: dle listiny

Seznam souřadnic (S-JTSK)

| Číslo bodu | Souřadnice pro zápis do KN | | | Kód kvality | Poznámka |
|------------|----------------------------|------------|--|----------------|----------|
| | Y | X | | | |
| 2722-2 | 657101,14 | 1171033,72 | | 3 | |
| 2722-3 | 657098,35 | 1171028,98 | | 3 | |
| 2792-85 | 657161,47 | 1170959,36 | | 3 | |
| 2792-132 | 657146,33 | 1170959,42 | | 3 | |
| 2792-157 | 657116,11 | 1170888,26 | | 3 | |
| 2792-158 | 657113,33 | 1170881,39 | | 3 | |
| 2792-162 | 657079,36 | 1170796,43 | | 3 | |
| 651 | 657133,55 | 1170930,36 | | 3 | |
| 652 | 657134,33 | 1170932,22 | | 3 | |
| 653 | 657134,37 | 1170932,91 | | 3 | |
| 654 | 657134,15 | 1170933,62 | | 3 | |
| 655 | 657133,73 | 1170934,24 | | 3 | |
| 656 | 657133,12 | 1170934,87 | | 3 | |
| 657 | 657130,43 | 1170938,30 | | 3 | |
| 658 | 657128,30 | 1170941,09 | | 3 | |
| 664 | 657133,25 | 1170933,18 | | 3 | |
| 665 | 657132,95 | 1170933,60 | | 3 | |
| 666 | 657132,36 | 1170934,21 | | 3 | |
| 667 | 657129,63 | 1170937,68 | | 3 | |
| 668 | 657127,40 | 1170940,63 | | 3 | |
| 670 | 657132,84 | 1170928,13 | | 3 | |
| 671 | 657131,71 | 1170928,48 | | 3 | |
| 673 | 657127,99 | 1170943,81 | | 3 | |
| 674 | 657128,33 | 1170946,27 | | 3 | |
| 675 | 657129,28 | 1170952,86 | | 3 | |
| 676 | 657129,70 | 1170955,00 | | 3 | |
| 677 | 657130,37 | 1170957,07 | | 3 | |
| 678 | 657131,43 | 1170959,18 | | 3 | |
| 679 | 657134,12 | 1170964,11 | | 3 | |
| 680 | 657134,98 | 1170966,59 | | 3 | |
| 681 | 657135,40 | 1170968,92 | | 3 | |
| 682 | 657135,35 | 1170971,04 | | 3 | |
| 683 | 657134,61 | 1170973,13 | | 3 | |
| 684 | 657133,41 | 1170974,85 | | 3 | |
| 685 | 657129,88 | 1170978,72 | | 3 | |
| 686 | 657122,96 | 1170986,32 | | 3 | |
| 687 | 657112,25 | 1170997,57 | | 3 | |
| 688 | 657110,91 | 1170999,01 | | 3 | |
| 689 | 657106,04 | 1171003,89 | | 3 | |
| 690 | 657101,21 | 1171008,75 | | 3 | |
| 691 | 657099,81 | 1171010,27 | | 3 | |
| 692 | 657096,54 | 1171013,76 | | 3 | |
| 693 | 657095,90 | 1171014,77 | | 3 | |
| 694 | 657095,79 | 1171015,70 | | 3 | |

| | | | |
|-----|-----------|------------|---|
| 695 | 657096,30 | 1171016,41 | 3 |
| 699 | 657127,33 | 1170946,41 | 3 |
| 700 | 657128,30 | 1170953,02 | 3 |
| 701 | 657128,72 | 1170955,26 | 3 |
| 702 | 657129,45 | 1170957,45 | 3 |
| 703 | 657130,55 | 1170959,64 | 3 |
| 705 | 657134,00 | 1170966,85 | 3 |
| 706 | 657134,40 | 1170969,00 | 3 |
| 710 | 657129,14 | 1170978,04 | 3 |
| 711 | 657122,22 | 1170985,64 | 3 |
| 713 | 657110,19 | 1170998,31 | 3 |
| 715 | 657100,49 | 1171008,05 | 3 |
| 716 | 657099,07 | 1171009,59 | 3 |
| 717 | 657095,74 | 1171013,14 | 3 |
| 718 | 657094,94 | 1171014,43 | 3 |
| 719 | 657094,75 | 1171015,98 | 3 |
| 722 | 657126,84 | 1170942,41 | 3 |
| 723 | 657127,86 | 1170942,51 | 3 |
| 724 | 657098,51 | 1171018,77 | 3 |
| 725 | 657099,67 | 1171021,18 | 3 |
| 726 | 657096,77 | 1171024,70 | 3 |
| 727 | 657096,38 | 1171025,61 | 8 |
| 728 | 657096,43 | 1171025,92 | 3 |
| 729 | 657097,12 | 1171027,15 | 3 |
| 731 | 657100,29 | 1171031,34 | 3 |
| 734 | 657101,49 | 1171032,57 | 3 |
| 735 | 657103,32 | 1171035,53 | 3 |
| 736 | 657104,30 | 1171037,76 | 3 |
| 737 | 657104,95 | 1171040,35 | 3 |
| 738 | 657104,64 | 1171042,19 | 3 |
| 741 | 657098,49 | 1171021,04 | 3 |
| 742 | 657095,95 | 1171024,14 | 3 |
| 743 | 657095,32 | 1171025,25 | 3 |
| 744 | 657095,47 | 1171026,26 | 3 |
| 745 | 657096,28 | 1171027,69 | 3 |
| 751 | 657102,44 | 1171035,99 | 3 |
| 752 | 657103,36 | 1171038,08 | 3 |
| 753 | 657103,93 | 1171040,39 | 3 |
| 754 | 657103,68 | 1171041,83 | 3 |
| 756 | 657103,79 | 1171043,59 | 3 |
| 757 | 657102,93 | 1171043,07 | 3 |
| 759 | 657012,00 | 1170758,82 | 3 |
| 760 | 657012,17 | 1170758,23 | 3 |
| 761 | 657014,76 | 1170755,63 | 3 |
| 762 | 657020,57 | 1170750,17 | 3 |
| 763 | 657026,46 | 1170744,40 | 3 |
| 765 | 657027,48 | 1170743,47 | 3 |
| 766 | 657030,76 | 1170740,33 | 3 |
| 767 | 657038,61 | 1170732,31 | 3 |
| 768 | 657039,26 | 1170731,60 | 3 |

| | | | |
|-----|-----------|------------|---|
| 769 | 657039,99 | 1170730,48 | 3 |
| 770 | 657044,83 | 1170725,90 | 3 |
| 771 | 657045,79 | 1170725,33 | 3 |
| 772 | 657046,45 | 1170725,31 | 3 |
| 773 | 657047,32 | 1170725,57 | 3 |
| 774 | 657048,03 | 1170726,12 | 3 |
| 775 | 657048,41 | 1170726,75 | 3 |
| 776 | 657048,61 | 1170727,18 | 3 |
| 777 | 657049,45 | 1170728,88 | 3 |
| 778 | 657050,20 | 1170730,51 | 3 |
| 779 | 657053,84 | 1170739,54 | 3 |
| 780 | 657057,17 | 1170747,84 | 3 |
| 781 | 657060,49 | 1170756,18 | 3 |
| 782 | 657065,20 | 1170767,57 | 3 |
| 783 | 657065,50 | 1170768,26 | 3 |
| 784 | 657068,40 | 1170773,07 | 3 |
| 785 | 657069,66 | 1170775,35 | 3 |
| 786 | 657071,08 | 1170777,64 | 3 |
| 787 | 657074,37 | 1170784,85 | 3 |
| 788 | 657076,81 | 1170790,70 | 3 |
| 789 | 657078,53 | 1170794,86 | 3 |
| 790 | 657078,94 | 1170795,62 | 3 |
| 791 | 657079,25 | 1170795,57 | 3 |
| 792 | 657079,43 | 1170795,81 | 3 |
| 795 | 657083,04 | 1170805,61 | 3 |
| 796 | 657085,73 | 1170812,73 | 3 |
| 797 | 657088,35 | 1170819,84 | 3 |
| 798 | 657088,68 | 1170820,44 | 3 |
| 799 | 657088,95 | 1170820,61 | 3 |
| 800 | 657089,37 | 1170820,59 | 3 |
| 801 | 657099,88 | 1170816,40 | 3 |
| 802 | 657105,18 | 1170814,40 | 3 |
| 803 | 657105,41 | 1170814,10 | 3 |
| 806 | 657012,53 | 1170758,87 | 3 |
| 807 | 657012,61 | 1170758,49 | 3 |
| 808 | 657015,10 | 1170755,99 | 3 |
| 809 | 657022,30 | 1170749,22 | 3 |
| 814 | 657037,83 | 1170733,89 | 3 |
| 816 | 657040,37 | 1170730,80 | 3 |
| 817 | 657045,13 | 1170726,30 | 3 |
| 818 | 657045,93 | 1170725,83 | 3 |
| 819 | 657046,39 | 1170725,81 | 3 |
| 820 | 657047,08 | 1170726,03 | 3 |
| 821 | 657047,65 | 1170726,46 | 3 |
| 822 | 657047,97 | 1170726,99 | 3 |
| 823 | 657048,15 | 1170727,40 | 3 |
| 824 | 657048,99 | 1170729,10 | 3 |
| 825 | 657049,74 | 1170730,71 | 3 |
| 826 | 657053,38 | 1170739,72 | 3 |
| 827 | 657056,71 | 1170748,02 | 3 |

| | | | |
|-----|-----------|------------|---|
| 828 | 657060,03 | 1170756,36 | 3 |
| 829 | 657064,74 | 1170767,77 | 3 |
| 830 | 657065,06 | 1170768,50 | 3 |
| 831 | 657067,96 | 1170773,31 | 3 |
| 832 | 657069,22 | 1170775,61 | 3 |
| 833 | 657070,64 | 1170777,88 | 3 |
| 834 | 657073,91 | 1170785,05 | 3 |
| 835 | 657076,35 | 1170790,90 | 3 |
| 836 | 657078,07 | 1170795,08 | 3 |
| 837 | 657078,68 | 1170796,16 | 3 |
| 840 | 657078,89 | 1170796,85 | 3 |
| 841 | 657082,04 | 1170804,35 | 3 |
| 842 | 657085,27 | 1170812,91 | 3 |
| 843 | 657087,89 | 1170820,04 | 3 |
| 844 | 657088,30 | 1170820,80 | 3 |
| 845 | 657088,81 | 1170821,11 | 3 |
| 846 | 657089,47 | 1170821,09 | 3 |
| 847 | 657100,06 | 1170816,86 | 3 |
| 848 | 657105,48 | 1170814,82 | 3 |
| 851 | 657105,28 | 1170813,64 | 3 |
| 854 | 657026,20 | 1170743,44 | 3 |
| 855 | 657025,68 | 1170742,90 | 3 |
| 858 | 657026,56 | 1170743,10 | 3 |
| 859 | 657026,00 | 1170742,50 | 3 |
| 861 | 657025,37 | 1170742,70 | 3 |
| 862 | 657025,63 | 1170742,28 | 3 |
| 863 | 657012,63 | 1170759,41 | 3 |
| 864 | 657012,13 | 1170759,51 | 3 |
| 869 | 657106,90 | 1170813,01 | 3 |
| 870 | 657107,38 | 1170813,31 | 3 |
| 871 | 657108,02 | 1170813,26 | 3 |
| 872 | 657113,47 | 1170810,61 | 3 |
| 873 | 657122,45 | 1170807,39 | 3 |
| 874 | 657123,13 | 1170807,38 | 3 |
| 875 | 657123,74 | 1170807,77 | 3 |
| 876 | 657124,08 | 1170808,53 | 3 |
| 877 | 657125,10 | 1170812,35 | 3 |
| 878 | 657125,29 | 1170812,79 | 3 |
| 879 | 657125,65 | 1170812,96 | 3 |
| 880 | 657125,97 | 1170812,87 | 3 |
| 883 | 657106,03 | 1170814,51 | 3 |
| 884 | 657107,20 | 1170813,96 | 3 |
| 887 | 657108,16 | 1170813,76 | 3 |
| 888 | 657113,67 | 1170811,07 | 3 |
| 889 | 657122,55 | 1170807,89 | 3 |
| 890 | 657122,99 | 1170807,88 | 3 |
| 891 | 657123,34 | 1170808,11 | 3 |
| 892 | 657123,60 | 1170808,69 | 3 |
| 893 | 657124,62 | 1170812,51 | 3 |
| 894 | 657124,91 | 1170813,17 | 3 |

| | | | |
|-----|-----------|------------|---|
| 896 | 657126,18 | 1170813,39 | 3 |
| 898 | 657126,53 | 1170812,98 | 3 |
| 899 | 657126,15 | 1170812,66 | 3 |
| 901 | 657122,13 | 1170815,11 | 3 |
| 902 | 657118,77 | 1170816,27 | 3 |
| 903 | 657118,58 | 1170816,45 | 3 |
| 904 | 657118,36 | 1170817,16 | 3 |
| 910 | 657116,87 | 1170817,74 | 3 |
| 911 | 657116,38 | 1170817,43 | 3 |
| 912 | 657115,96 | 1170817,33 | 3 |
| 913 | 657115,31 | 1170817,47 | 3 |
| 914 | 657111,62 | 1170819,10 | 3 |
| 915 | 657108,04 | 1170820,44 | 3 |
| 916 | 657107,38 | 1170820,89 | 3 |
| 917 | 657107,22 | 1170821,06 | 3 |
| 920 | 657121,95 | 1170814,65 | 3 |
| 921 | 657118,49 | 1170815,83 | 3 |
| 925 | 657117,81 | 1170816,18 | 3 |
| 926 | 657116,54 | 1170816,66 | 3 |
| 929 | 657115,96 | 1170816,81 | 3 |
| 930 | 657115,15 | 1170816,99 | 3 |
| 931 | 657111,44 | 1170818,64 | 3 |
| 932 | 657107,80 | 1170820,00 | 3 |
| 933 | 657107,06 | 1170820,51 | 3 |
| 936 | 657107,43 | 1170821,49 | 3 |
| 937 | 657106,97 | 1170821,71 | 3 |
| 940 | 657105,73 | 1170821,42 | 3 |
| 941 | 657101,62 | 1170823,36 | 3 |
| 942 | 657101,54 | 1170823,81 | 3 |
| 947 | 657099,99 | 1170824,44 | 3 |
| 948 | 657099,50 | 1170824,05 | 3 |
| 949 | 657098,99 | 1170824,15 | 3 |
| 950 | 657091,99 | 1170826,91 | 3 |
| 952 | 657091,51 | 1170827,38 | 3 |
| 953 | 657091,60 | 1170828,02 | 3 |
| 954 | 657095,79 | 1170837,79 | 3 |
| 955 | 657098,99 | 1170845,67 | 3 |
| 956 | 657102,33 | 1170854,02 | 3 |
| 957 | 657104,66 | 1170859,98 | 3 |
| 958 | 657108,89 | 1170870,67 | 3 |
| 960 | 657113,60 | 1170881,54 | 3 |
| 961 | 657113,91 | 1170881,61 | 3 |
| 962 | 657114,31 | 1170881,55 | 3 |
| 963 | 657120,92 | 1170878,56 | 3 |
| 964 | 657129,07 | 1170875,51 | 3 |
| 965 | 657129,72 | 1170875,12 | 3 |
| 966 | 657130,12 | 1170874,27 | 3 |
| 969 | 657131,32 | 1170873,85 | 3 |
| 970 | 657131,93 | 1170874,05 | 3 |
| 971 | 657132,47 | 1170873,99 | 3 |

| | | | |
|------|-----------|------------|---|
| 972 | 657136,54 | 1170872,23 | 3 |
| 974 | 657148,36 | 1170867,65 | 3 |
| 975 | 657149,33 | 1170867,62 | 3 |
| 976 | 657150,05 | 1170868,21 | 3 |
| 977 | 657150,67 | 1170869,98 | 3 |
| 979 | 657151,01 | 1170870,77 | 3 |
| 982 | 657106,65 | 1170820,64 | 3 |
| 983 | 657105,55 | 1170820,96 | 3 |
| 986 | 657101,01 | 1170822,95 | 3 |
| 989 | 657099,62 | 1170823,51 | 3 |
| 990 | 657098,85 | 1170823,67 | 3 |
| 991 | 657091,75 | 1170826,47 | 3 |
| 992 | 657091,15 | 1170826,92 | 3 |
| 993 | 657090,99 | 1170827,32 | 3 |
| 994 | 657091,12 | 1170828,16 | 3 |
| 995 | 657095,33 | 1170837,99 | 3 |
| 996 | 657098,53 | 1170845,85 | 3 |
| 997 | 657101,87 | 1170854,20 | 3 |
| 998 | 657104,20 | 1170860,16 | 3 |
| 999 | 657108,43 | 1170870,85 | 3 |
| 1000 | 657112,83 | 1170881,32 | 3 |
| 1001 | 657113,30 | 1170882,00 | 3 |
| 1002 | 657113,89 | 1170882,11 | 3 |
| 1003 | 657114,45 | 1170882,03 | 3 |
| 1004 | 657121,12 | 1170879,02 | 3 |
| 1005 | 657129,29 | 1170875,97 | 3 |
| 1006 | 657130,10 | 1170875,48 | 3 |
| 1011 | 657132,61 | 1170874,47 | 3 |
| 1012 | 657135,39 | 1170873,27 | 3 |
| 1013 | 657139,93 | 1170871,29 | 3 |
| 1014 | 657148,46 | 1170868,15 | 3 |
| 1015 | 657149,15 | 1170868,12 | 3 |
| 1016 | 657149,63 | 1170868,51 | 3 |
| 1017 | 657150,21 | 1170870,16 | 3 |
| 1018 | 657150,45 | 1170870,81 | 3 |
| 1021 | 657151,85 | 1170871,07 | 3 |
| 1022 | 657151,73 | 1170870,59 | 3 |
| 1027 | 657152,46 | 1170872,29 | 3 |
| 1028 | 657152,18 | 1170871,87 | 3 |
| 1032 | 657152,28 | 1170873,46 | 3 |
| 1033 | 657152,96 | 1170874,99 | 3 |
| 1034 | 657153,00 | 1170875,96 | 3 |
| 1035 | 657152,35 | 1170876,67 | 3 |
| 1036 | 657148,91 | 1170878,14 | 3 |
| 1037 | 657146,08 | 1170879,42 | 3 |
| 1038 | 657145,12 | 1170879,52 | 3 |
| 1039 | 657144,51 | 1170878,98 | 3 |
| 1040 | 657143,63 | 1170877,53 | 3 |
| 1041 | 657143,02 | 1170877,25 | 3 |
| 1042 | 657142,50 | 1170877,26 | 3 |

| | | | |
|------|-----------|------------|---|
| 1043 | 657140,46 | 1170878,21 | 3 |
| 1044 | 657135,27 | 1170880,07 | 3 |
| 1045 | 657134,61 | 1170880,47 | 3 |
| 1046 | 657134,43 | 1170881,39 | 3 |
| 1052 | 657132,95 | 1170881,98 | 3 |
| 1053 | 657132,24 | 1170881,57 | 3 |
| 1054 | 657131,66 | 1170881,69 | 3 |
| 1055 | 657124,03 | 1170885,13 | 3 |
| 1061 | 657119,15 | 1170895,85 | 3 |
| 1062 | 657122,88 | 1170905,19 | 3 |
| 1063 | 657125,22 | 1170911,62 | 3 |
| 1064 | 657126,98 | 1170916,57 | 3 |
| 1065 | 657127,80 | 1170918,83 | 3 |
| 1066 | 657128,13 | 1170919,77 | 3 |
| 1067 | 657128,71 | 1170921,15 | 3 |
| 1068 | 657130,20 | 1170924,68 | 3 |
| 1069 | 657130,76 | 1170926,22 | 3 |
| 1073 | 657134,47 | 1170935,43 | 3 |
| 1074 | 657134,72 | 1170937,54 | 3 |
| 1075 | 657135,39 | 1170943,69 | 3 |
| 1076 | 657135,88 | 1170949,51 | 3 |
| 1077 | 657136,48 | 1170953,31 | 3 |
| 1078 | 657137,56 | 1170955,48 | 3 |
| 1079 | 657139,08 | 1170957,37 | 3 |
| 1080 | 657140,42 | 1170958,52 | 3 |
| 1081 | 657141,60 | 1170959,19 | 3 |
| 1082 | 657142,82 | 1170959,62 | 3 |
| 1083 | 657143,93 | 1170959,70 | 3 |
| 1085 | 657148,86 | 1170959,08 | 3 |
| 1086 | 657149,70 | 1170958,78 | 3 |
| 1087 | 657150,31 | 1170958,43 | 3 |
| 1088 | 657152,53 | 1170956,26 | 3 |
| 1089 | 657155,83 | 1170952,83 | 3 |
| 1090 | 657155,88 | 1170952,53 | 3 |
| 1091 | 657155,29 | 1170952,02 | 3 |
| 1094 | 657150,84 | 1170871,51 | 3 |
| 1095 | 657151,38 | 1170872,66 | 3 |
| 1096 | 657151,82 | 1170873,66 | 3 |
| 1097 | 657152,46 | 1170875,11 | 3 |
| 1098 | 657152,50 | 1170875,78 | 3 |
| 1099 | 657152,05 | 1170876,25 | 3 |
| 1100 | 657148,71 | 1170877,68 | 3 |
| 1101 | 657145,94 | 1170878,94 | 3 |
| 1102 | 657145,28 | 1170879,00 | 3 |
| 1103 | 657144,89 | 1170878,66 | 3 |
| 1104 | 657143,97 | 1170877,13 | 3 |
| 1105 | 657143,12 | 1170876,75 | 3 |
| 1106 | 657142,38 | 1170876,76 | 3 |
| 1107 | 657140,26 | 1170877,75 | 3 |
| 1108 | 657135,05 | 1170879,61 | 3 |

| | | | |
|------|-----------|------------|---|
| 1109 | 657134,17 | 1170880,17 | 3 |
| 1112 | 657133,78 | 1170880,34 | 3 |
| 1113 | 657132,60 | 1170880,79 | 3 |
| 1117 | 657131,50 | 1170881,21 | 3 |
| 1118 | 657124,03 | 1170884,58 | 3 |
| 1119 | 657116,75 | 1170887,30 | 3 |
| 1120 | 657116,07 | 1170887,71 | 3 |
| 1121 | 657115,76 | 1170888,13 | 3 |
| 1122 | 657115,64 | 1170888,80 | 3 |
| 1123 | 657116,29 | 1170890,25 | 3 |
| 1124 | 657120,08 | 1170899,40 | 3 |
| 1125 | 657123,22 | 1170907,56 | 3 |
| 1126 | 657124,74 | 1170911,78 | 3 |
| 1127 | 657126,50 | 1170916,73 | 3 |
| 1128 | 657127,32 | 1170918,99 | 3 |
| 1129 | 657127,67 | 1170919,95 | 3 |
| 1130 | 657128,25 | 1170921,35 | 3 |
| 1131 | 657129,74 | 1170924,86 | 3 |
| 1132 | 657130,30 | 1170926,40 | 3 |
| 1133 | 657131,74 | 1170929,88 | 3 |
| 1137 | 657134,22 | 1170937,60 | 3 |
| 1138 | 657134,89 | 1170943,73 | 3 |
| 1139 | 657135,38 | 1170949,57 | 3 |
| 1140 | 657136,00 | 1170953,47 | 3 |
| 1141 | 657137,13 | 1170955,75 | 3 |
| 1142 | 657138,72 | 1170957,71 | 3 |
| 1143 | 657140,14 | 1170958,94 | 3 |
| 1144 | 657141,40 | 1170959,65 | 3 |
| 1145 | 657142,81 | 1170960,15 | 3 |
| 1146 | 657143,95 | 1170960,20 | 3 |
| 1147 | 657146,11 | 1170959,97 | 3 |
| 1148 | 657148,98 | 1170959,56 | 3 |
| 1149 | 657149,92 | 1170959,24 | 3 |
| 1150 | 657150,61 | 1170958,83 | 3 |
| 1151 | 657152,89 | 1170956,62 | 3 |
| 1154 | 657155,61 | 1170951,64 | 3 |
| 1156 | 657154,69 | 1170951,49 | 3 |
| 1157 | 657155,03 | 1170951,11 | 3 |
| 1159 | 657156,71 | 1170951,99 | 3 |
| 1160 | 657160,42 | 1170948,30 | 3 |
| 1161 | 657166,08 | 1170942,62 | 3 |
| 1162 | 657167,25 | 1170941,64 | 3 |
| 1163 | 657168,06 | 1170941,47 | 3 |
| 1164 | 657169,06 | 1170941,96 | 3 |
| 1165 | 657170,88 | 1170943,97 | 3 |
| 1166 | 657172,93 | 1170946,05 | 4 |
| 1167 | 657173,31 | 1170947,01 | 3 |
| 1168 | 657173,02 | 1170947,81 | 3 |
| 1169 | 657172,69 | 1170948,34 | 3 |
| 1170 | 657168,68 | 1170952,54 | 3 |

| | | | |
|------|-----------|------------|---|
| 1171 | 657163,39 | 1170957,80 | 3 |
| 1173 | 657154,90 | 1170964,67 | 3 |
| 1174 | 657148,60 | 1170970,10 | 3 |
| 1175 | 657143,45 | 1170975,55 | 3 |
| 1176 | 657141,52 | 1170977,65 | 3 |
| 1177 | 657134,55 | 1170985,25 | 3 |
| 1178 | 657132,85 | 1170987,18 | 3 |
| 1179 | 657130,52 | 1170989,53 | 3 |
| 1185 | 657156,97 | 1170952,43 | 3 |
| 1186 | 657160,78 | 1170948,66 | 3 |
| 1187 | 657166,42 | 1170942,98 | 3 |
| 1188 | 657167,47 | 1170942,10 | 3 |
| 1189 | 657168,00 | 1170941,99 | 3 |
| 1190 | 657168,76 | 1170942,36 | 3 |
| 1191 | 657170,52 | 1170944,31 | 3 |
| 1192 | 657172,51 | 1170946,34 | 4 |
| 1193 | 657172,77 | 1170947,01 | 3 |
| 1194 | 657172,56 | 1170947,59 | 3 |
| 1195 | 657172,29 | 1170948,04 | 3 |
| 1196 | 657168,32 | 1170952,18 | 3 |
| 1197 | 657163,05 | 1170957,42 | 3 |
| 1198 | 657161,09 | 1170959,06 | 3 |
| 1199 | 657154,58 | 1170964,29 | 3 |
| 1200 | 657148,26 | 1170969,74 | 3 |
| 1201 | 657143,09 | 1170975,21 | 3 |
| 1202 | 657141,16 | 1170977,31 | 3 |
| 1203 | 657134,17 | 1170984,91 | 3 |
| 1204 | 657132,49 | 1170986,84 | 3 |
| 1205 | 657130,14 | 1170989,19 | 3 |
| 1206 | 657128,16 | 1170991,67 | 3 |
| 1207 | 657127,69 | 1170991,46 | 3 |
| 1208 | 657126,81 | 1170992,61 | 3 |
| 1215 | 657128,79 | 1170992,22 | 3 |
| 1220 | 657127,47 | 1170993,56 | 3 |
| 1223 | 657126,09 | 1170994,40 | 3 |
| 1224 | 657121,90 | 1170998,99 | 3 |
| 1225 | 657116,51 | 1171004,64 | 3 |
| 1226 | 657111,08 | 1171010,51 | 3 |
| 1228 | 657110,33 | 1171010,86 | 3 |
| 1229 | 657109,76 | 1171011,49 | 3 |
| 1230 | 657108,47 | 1171012,85 | 3 |
| 1231 | 657104,79 | 1171017,33 | 3 |
| 1232 | 657102,53 | 1171020,06 | 3 |
| 1233 | 657101,61 | 1171020,65 | 3 |
| 1234 | 657100,29 | 1171020,88 | 3 |
| 1237 | 657125,73 | 1170994,04 | 3 |
| 1238 | 657122,04 | 1170998,10 | 3 |
| 1239 | 657116,74 | 1171003,66 | 3 |
| 1242 | 657110,19 | 1171010,28 | 3 |
| 1243 | 657109,40 | 1171011,15 | 3 |

| | | | |
|------|-----------|------------|---|
| 1244 | 657108,09 | 1171012,51 | 3 |
| 1245 | 657104,41 | 1171017,01 | 3 |
| 1247 | 657101,43 | 1171020,17 | 3 |
| 1248 | 657100,17 | 1171020,40 | 3 |
| 1252 | 657040,56 | 1170731,20 | 3 |
| 1253 | 657041,22 | 1170731,50 | 3 |
| 1254 | 657042,04 | 1170732,27 | 3 |
| 1255 | 657042,80 | 1170733,44 | 3 |
| 1256 | 657044,36 | 1170737,52 | 3 |
| 1257 | 657046,69 | 1170743,33 | 3 |
| 1258 | 657047,72 | 1170745,86 | 3 |
| 1259 | 657049,88 | 1170751,26 | 3 |
| 1260 | 657051,89 | 1170756,06 | 3 |
| 1261 | 657053,33 | 1170759,77 | 3 |
| 1265 | 657053,82 | 1170760,81 | 3 |
| 1266 | 657054,30 | 1170761,96 | 3 |
| 1271 | 657055,21 | 1170764,74 | 3 |
| 1272 | 657057,23 | 1170770,02 | 3 |
| 1273 | 657057,65 | 1170771,12 | 3 |
| 1274 | 657058,11 | 1170772,25 | 3 |
| 1275 | 657061,05 | 1170779,56 | 3 |
| 1276 | 657064,59 | 1170788,43 | 3 |
| 1277 | 657068,60 | 1170798,05 | 3 |
| 1278 | 657071,94 | 1170806,19 | 3 |
| 1279 | 657072,40 | 1170807,31 | 3 |
| 1280 | 657072,86 | 1170808,50 | 3 |
| 1281 | 657073,26 | 1170809,60 | 3 |
| 1283 | 657040,04 | 1170731,71 | 3 |
| 1284 | 657040,46 | 1170731,70 | 3 |
| 1285 | 657040,94 | 1170731,92 | 3 |
| 1286 | 657041,66 | 1170732,59 | 3 |
| 1287 | 657042,36 | 1170733,66 | 3 |
| 1288 | 657043,90 | 1170737,70 | 3 |
| 1289 | 657046,23 | 1170743,51 | 3 |
| 1290 | 657047,26 | 1170746,04 | 3 |
| 1291 | 657049,42 | 1170751,44 | 3 |
| 1292 | 657051,43 | 1170756,24 | 3 |
| 1294 | 657052,98 | 1170760,34 | 3 |
| 1295 | 657052,38 | 1170761,22 | 3 |
| 1302 | 657052,96 | 1170762,73 | 3 |
| 1303 | 657053,82 | 1170762,82 | 3 |
| 1304 | 657054,15 | 1170763,27 | 3 |
| 1305 | 657054,75 | 1170764,92 | 3 |
| 1306 | 657056,77 | 1170770,20 | 3 |
| 1307 | 657057,19 | 1170771,30 | 3 |
| 1308 | 657057,65 | 1170772,43 | 3 |
| 1309 | 657060,59 | 1170779,74 | 3 |
| 1310 | 657064,13 | 1170788,61 | 3 |
| 1311 | 657068,14 | 1170798,25 | 3 |
| 1312 | 657071,48 | 1170806,39 | 3 |

| | | | |
|------|-----------|------------|---|
| 1324 | 657071,23 | 1170807,80 | 3 |
| 1325 | 657071,15 | 1170807,30 | 3 |
| 1326 | 657071,79 | 1170809,13 | 3 |
| 1327 | 657071,63 | 1170808,65 | 3 |
| 1329 | 657075,58 | 1170815,53 | 3 |
| 1330 | 657077,41 | 1170820,10 | 3 |
| 1331 | 657079,28 | 1170824,84 | 3 |
| 1332 | 657080,49 | 1170827,95 | 3 |
| 1333 | 657081,52 | 1170829,99 | 3 |
| 1334 | 657081,36 | 1170830,68 | 3 |
| 1335 | 657080,96 | 1170831,09 | 3 |
| 1336 | 657071,57 | 1170834,80 | 3 |
| 1337 | 657064,74 | 1170837,45 | 3 |
| 1338 | 657061,01 | 1170838,89 | 3 |
| 1339 | 657054,12 | 1170841,53 | 3 |
| 1340 | 657048,75 | 1170844,02 | 3 |
| 1341 | 657047,61 | 1170844,39 | 3 |
| 1346 | 657040,88 | 1170846,85 | 3 |
| 1347 | 657038,05 | 1170848,21 | 3 |
| 1348 | 657037,91 | 1170848,49 | 3 |
| 1349 | 657038,00 | 1170849,11 | 3 |
| 1350 | 657038,95 | 1170851,08 | 3 |
| 1351 | 657039,98 | 1170853,37 | 3 |
| 1352 | 657040,25 | 1170853,55 | 3 |
| 1353 | 657040,53 | 1170853,56 | 3 |
| 1354 | 657042,81 | 1170852,54 | 3 |
| 1355 | 657048,53 | 1170850,02 | 3 |
| 1356 | 657049,01 | 1170849,87 | 3 |
| 1360 | 657050,81 | 1170849,17 | 3 |
| 1361 | 657058,35 | 1170846,43 | 3 |
| 1362 | 657069,85 | 1170841,85 | 3 |
| 1363 | 657078,82 | 1170838,35 | 3 |
| 1364 | 657083,23 | 1170836,49 | 3 |
| 1365 | 657083,86 | 1170836,54 | 3 |
| 1366 | 657084,24 | 1170836,85 | 3 |
| 1367 | 657084,51 | 1170837,41 | 3 |
| 1368 | 657085,46 | 1170840,02 | 3 |
| 1369 | 657086,49 | 1170842,82 | 3 |
| 1370 | 657088,07 | 1170846,86 | 3 |
| 1371 | 657090,66 | 1170853,35 | 3 |
| 1372 | 657092,16 | 1170856,63 | 3 |
| 1373 | 657092,21 | 1170856,97 | 3 |
| 1374 | 657092,76 | 1170858,42 | 3 |
| 1376 | 657072,79 | 1170809,77 | 3 |
| 1377 | 657075,12 | 1170815,71 | 3 |
| 1378 | 657076,95 | 1170820,28 | 3 |
| 1379 | 657078,82 | 1170825,02 | 3 |
| 1380 | 657080,03 | 1170828,15 | 3 |
| 1381 | 657081,00 | 1170830,05 | 3 |
| 1382 | 657080,90 | 1170830,44 | 3 |

| | | | |
|------|-----------|------------|---|
| 1383 | 657080,68 | 1170830,67 | 3 |
| 1384 | 657071,39 | 1170834,34 | 3 |
| 1385 | 657064,56 | 1170836,99 | 3 |
| 1386 | 657060,83 | 1170838,43 | 3 |
| 1387 | 657053,92 | 1170841,07 | 3 |
| 1388 | 657048,57 | 1170843,56 | 3 |
| 1390 | 657047,60 | 1170843,75 | 3 |
| 1392 | 657046,56 | 1170843,88 | 3 |
| 1393 | 657046,22 | 1170844,20 | 3 |
| 1394 | 657040,68 | 1170846,39 | 3 |
| 1395 | 657037,69 | 1170847,83 | 3 |
| 1396 | 657037,39 | 1170848,41 | 3 |
| 1397 | 657037,52 | 1170849,25 | 3 |
| 1398 | 657038,49 | 1170851,30 | 3 |
| 1399 | 657039,58 | 1170853,71 | 3 |
| 1400 | 657040,09 | 1170854,05 | 3 |
| 1401 | 657040,63 | 1170854,06 | 3 |
| 1402 | 657043,01 | 1170853,00 | 3 |
| 1403 | 657048,71 | 1170850,48 | 3 |
| 1405 | 657049,33 | 1170850,37 | 3 |
| 1408 | 657050,17 | 1170850,03 | 3 |
| 1409 | 657051,01 | 1170849,63 | 3 |
| 1410 | 657058,53 | 1170846,89 | 3 |
| 1411 | 657070,03 | 1170842,31 | 3 |
| 1412 | 657079,00 | 1170838,81 | 3 |
| 1413 | 657083,31 | 1170836,99 | 3 |
| 1414 | 657083,66 | 1170837,02 | 3 |
| 1415 | 657083,84 | 1170837,17 | 3 |
| 1416 | 657084,05 | 1170837,61 | 3 |
| 1417 | 657085,00 | 1170840,20 | 3 |
| 1418 | 657086,03 | 1170843,00 | 3 |
| 1419 | 657087,61 | 1170847,04 | 3 |
| 1420 | 657090,20 | 1170853,55 | 3 |
| 1434 | 657091,11 | 1170857,24 | 3 |
| 1435 | 657091,72 | 1170858,91 | 3 |
| 1437 | 657092,92 | 1170858,76 | 3 |
| 1438 | 657096,44 | 1170868,08 | 3 |
| 1439 | 657098,79 | 1170873,68 | 3 |
| 1440 | 657100,76 | 1170878,59 | 3 |
| 1441 | 657104,18 | 1170886,76 | 3 |
| 1442 | 657106,88 | 1170893,77 | 3 |
| 1443 | 657107,66 | 1170895,66 | 3 |
| 1444 | 657107,97 | 1170896,24 | 3 |
| 1445 | 657108,12 | 1170896,70 | 3 |
| 1446 | 657108,73 | 1170897,89 | 3 |
| 1447 | 657112,65 | 1170908,20 | 3 |
| 1448 | 657115,99 | 1170916,94 | 3 |
| 1449 | 657116,90 | 1170919,75 | 3 |
| 1450 | 657117,41 | 1170921,22 | 3 |
| 1451 | 657118,77 | 1170924,28 | 3 |

| | | | |
|------|-----------|------------|---|
| 1452 | 657120,37 | 1170928,29 | 3 |
| 1453 | 657122,57 | 1170933,76 | 3 |
| 1454 | 657124,99 | 1170938,94 | 3 |
| 1455 | 657126,37 | 1170940,75 | 3 |
| 1458 | 657095,98 | 1170868,26 | 3 |
| 1459 | 657098,33 | 1170873,86 | 3 |
| 1460 | 657100,30 | 1170878,77 | 3 |
| 1461 | 657103,72 | 1170886,94 | 3 |
| 1462 | 657106,42 | 1170893,95 | 3 |
| 1463 | 657107,20 | 1170895,88 | 3 |
| 1466 | 657108,27 | 1170898,09 | 3 |
| 1467 | 657112,19 | 1170908,38 | 3 |
| 1468 | 657115,51 | 1170917,10 | 3 |
| 1469 | 657116,42 | 1170919,91 | 3 |
| 1470 | 657116,95 | 1170921,40 | 3 |
| 1471 | 657118,31 | 1170924,48 | 3 |
| 1472 | 657119,91 | 1170928,47 | 3 |
| 1473 | 657122,11 | 1170933,96 | 3 |
| 1474 | 657124,55 | 1170939,20 | 3 |
| 1475 | 657125,97 | 1170941,05 | 3 |
| 1481 | 657107,30 | 1170897,45 | 3 |
| 1482 | 657107,04 | 1170897,03 | 3 |
| 1487 | 657126,18 | 1170945,38 | 3 |
| 1488 | 657126,06 | 1170944,90 | 3 |
| 1503 | 657110,63 | 1170997,28 | 3 |
| 1506 | 657111,01 | 1170996,94 | 3 |
| 1508 | 657109,93 | 1170996,75 | 3 |
| 1509 | 657110,23 | 1170996,35 | 3 |
| 1510 | 657105,13 | 1171003,34 | 3 |
| 1513 | 657098,56 | 1171010,16 | 3 |
| 1515 | 657094,86 | 1171014,62 | 3 |
| 1516 | 657094,72 | 1171015,23 | 3 |
| 1518 | 657095,24 | 1171016,80 | 3 |
| 1519 | 657097,32 | 1171019,01 | 3 |
| 1521 | 657027,13 | 1170743,71 | 3 |
| 1522 | 657026,76 | 1170744,04 | 3 |
| 1523 | 657040,11 | 1170731,21 | 3 |
| 1524 | 657039,61 | 1170731,95 | 3 |
| 1528 | 657125,69 | 1170813,46 | 3 |
| 1530 | 657106,73 | 1170821,20 | 3 |
| 1531 | 657151,25 | 1170871,22 | 3 |
| 1532 | 657151,71 | 1170872,19 | 3 |
| 1533 | 657151,92 | 1170872,65 | 3 |
| 1535 | 657133,34 | 1170932,89 | 3 |
| 1536 | 657156,21 | 1170952,15 | 3 |
| 1538 | 657128,56 | 1170991,96 | 3 |
| 1539 | 657126,97 | 1170992,92 | 3 |
| 1540 | 657127,26 | 1170993,33 | 3 |
| 1541 | 657099,40 | 1171020,62 | 3 |
| 1543 | 657071,82 | 1170807,20 | 3 |

| | | | |
|------|-----------|------------|---|
| 1544 | 657072,01 | 1170807,68 | 3 |
| 1545 | 657072,30 | 1170808,43 | 3 |
| 1546 | 657072,48 | 1170808,91 | 3 |
| 1547 | 657091,70 | 1170856,89 | 3 |
| 1550 | 657092,39 | 1170858,80 | 3 |
| 1551 | 657107,59 | 1170896,69 | 3 |
| 1552 | 657107,79 | 1170897,15 | 3 |
| 1553 | 657127,08 | 1170941,64 | 3 |
| 1555 | 657127,02 | 1170944,18 | 3 |
| 1556 | 657126,90 | 1170944,69 | 3 |
| 1557 | 657127,15 | 1170945,13 | 3 |
| 1558 | 657132,85 | 1170963,87 | 3 |
| 1559 | 657133,49 | 1170965,37 | 3 |
| 1560 | 657134,36 | 1170970,41 | 3 |
| 1561 | 657134,23 | 1170971,19 | 3 |
| 1562 | 657133,87 | 1170972,20 | 3 |
| 1563 | 657133,37 | 1170973,16 | 3 |
| 1564 | 657132,95 | 1170973,76 | 3 |
| 1565 | 657132,16 | 1170974,74 | 3 |
| 1566 | 657111,20 | 1170997,24 | 3 |
| 1567 | 657110,84 | 1170997,62 | 3 |
| 1568 | 657106,13 | 1171002,39 | 3 |
| 1569 | 657103,44 | 1171005,09 | 3 |
| 1571 | 657094,99 | 1171016,30 | 3 |
| 1573 | 657097,82 | 1171019,65 | 3 |
| 1574 | 657111,34 | 1171010,81 | 3 |
| 1575 | 657110,72 | 1171011,33 | 3 |
| 1576 | 657050,04 | 1170850,96 | 3 |
| 1577 | 657049,53 | 1170851,02 | 3 |
| 1578 | 657046,71 | 1170843,30 | 3 |
| 1579 | 657047,32 | 1170843,18 | 3 |
| 1580 | 657012,09 | 1170759,30 | 3 |
| 1583 | 657079,03 | 1170795,61 | 3 |
| 1584 | 657105,39 | 1170814,01 | 3 |
| 1585 | 657107,29 | 1170813,26 | 3 |
| 1586 | 657111,29 | 1170811,67 | 3 |
| 1587 | 657118,55 | 1170808,79 | 3 |
| 1588 | 657106,16 | 1170813,30 | 3 |
| 1589 | 657118,49 | 1170816,75 | 3 |
| 1590 | 657116,54 | 1170817,53 | 3 |
| 1591 | 657117,62 | 1170817,45 | 3 |
| 1592 | 657106,84 | 1170821,43 | 3 |
| 1593 | 657107,31 | 1170821,24 | 3 |
| 1594 | 657101,59 | 1170823,51 | 3 |
| 1595 | 657099,75 | 1170824,25 | 3 |
| 1596 | 657100,78 | 1170824,12 | 3 |
| 1597 | 657129,83 | 1170874,88 | 3 |
| 1598 | 657130,68 | 1170874,08 | 3 |
| 1599 | 657151,43 | 1170870,66 | 3 |
| 1600 | 657151,62 | 1170871,13 | 3 |

| | | | |
|------|-----------|------------|---|
| 1601 | 657151,98 | 1170872,01 | 3 |
| 1602 | 657152,17 | 1170872,48 | 3 |
| 1603 | 657132,56 | 1170881,76 | 3 |
| 1604 | 657134,51 | 1170880,99 | 3 |
| 1605 | 657133,70 | 1170881,68 | 3 |
| 1606 | 657132,09 | 1170928,36 | 3 |
| 1607 | 657155,46 | 1170951,50 | 3 |
| 1608 | 657155,10 | 1170951,85 | 3 |
| 1609 | 657171,79 | 1170949,28 | 3 |
| 1610 | 657167,59 | 1170953,62 | 3 |
| 1611 | 657164,63 | 1170955,85 | 3 |
| 1612 | 657111,38 | 1171010,19 | 8 |
| 1613 | 657110,44 | 1171010,99 | 8 |
| 1614 | 657107,38 | 1171014,17 | 8 |
| 1615 | 657101,06 | 1171020,75 | 8 |
| 1616 | 657102,84 | 1171018,90 | 8 |
| 1617 | 657101,92 | 1171019,85 | 8 |
| 1618 | 657099,27 | 1171020,35 | 8 |
| 1619 | 657098,02 | 1171021,61 | 8 |
| 1620 | 657095,58 | 1171026,45 | 8 |
| 1621 | 657097,52 | 1171029,48 | 8 |
| 1623 | 657103,85 | 1171040,85 | 8 |
| 1624 | 657104,77 | 1171041,39 | 8 |
| 1625 | 657052,57 | 1170760,94 | 3 |
| 1626 | 657053,31 | 1170762,77 | 3 |
| 1627 | 657052,66 | 1170761,96 | 3 |
| 1628 | 657071,27 | 1170807,28 | 3 |
| 1629 | 657071,47 | 1170807,76 | 3 |
| 1630 | 657071,80 | 1170808,59 | 3 |
| 1631 | 657071,99 | 1170809,07 | 3 |
| 1632 | 657047,48 | 1170843,51 | 3 |
| 1633 | 657049,46 | 1170850,80 | 3 |
| 1634 | 657050,10 | 1170850,55 | 3 |
| 1635 | 657091,35 | 1170857,10 | 3 |
| 1636 | 657092,06 | 1170858,85 | 3 |
| 1637 | 657091,43 | 1170858,10 | 3 |
| 1638 | 657107,32 | 1170896,86 | 3 |
| 1639 | 657107,51 | 1170897,32 | 3 |
| 1640 | 657115,81 | 1170918,03 | 3 |
| 1641 | 657118,43 | 1170924,79 | 3 |
| 1642 | 657122,91 | 1170935,67 | 3 |
| 1643 | 657126,47 | 1170944,80 | 3 |
| 1644 | 657126,51 | 1170945,29 | 3 |
| 1645 | 657110,48 | 1170996,54 | 3 |
| 1646 | 657110,13 | 1170996,90 | 3 |
| 1672 | 657070,71 | 1170803,35 | 3 |
| 1674 | 657070,25 | 1170803,55 | 3 |
| 1675 | 657097,79 | 1171018,00 | 8 |
| 1676 | 657097,09 | 1171018,76 | 8 |

PŘEHLED KLADU ČÁSTÍ GP



3248

1322

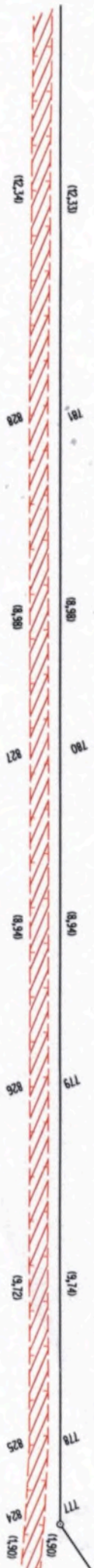

1319/4

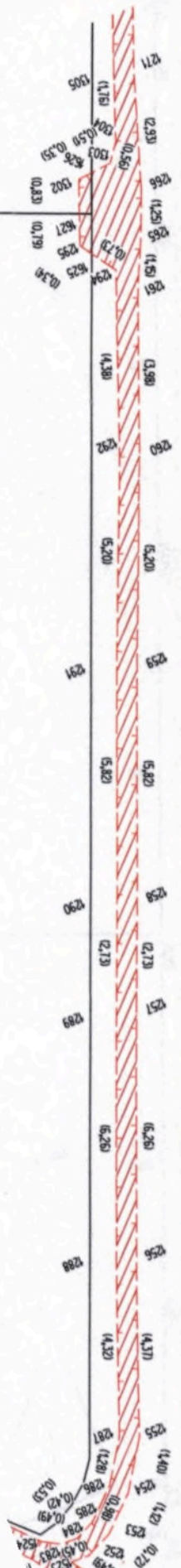

1319/6

2738-4



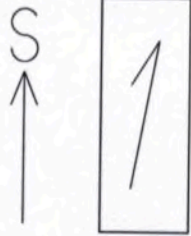

1304/8

#93/1

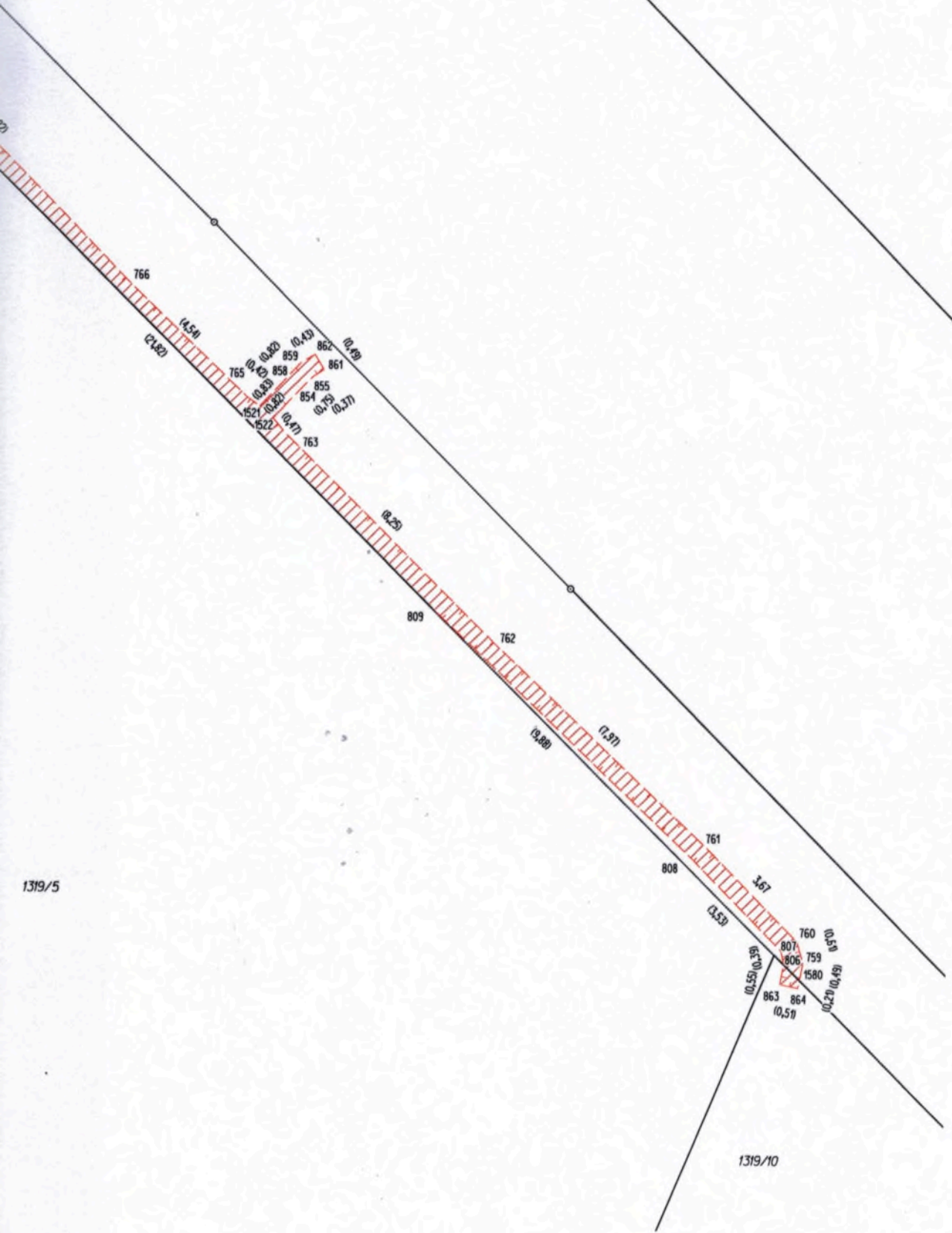

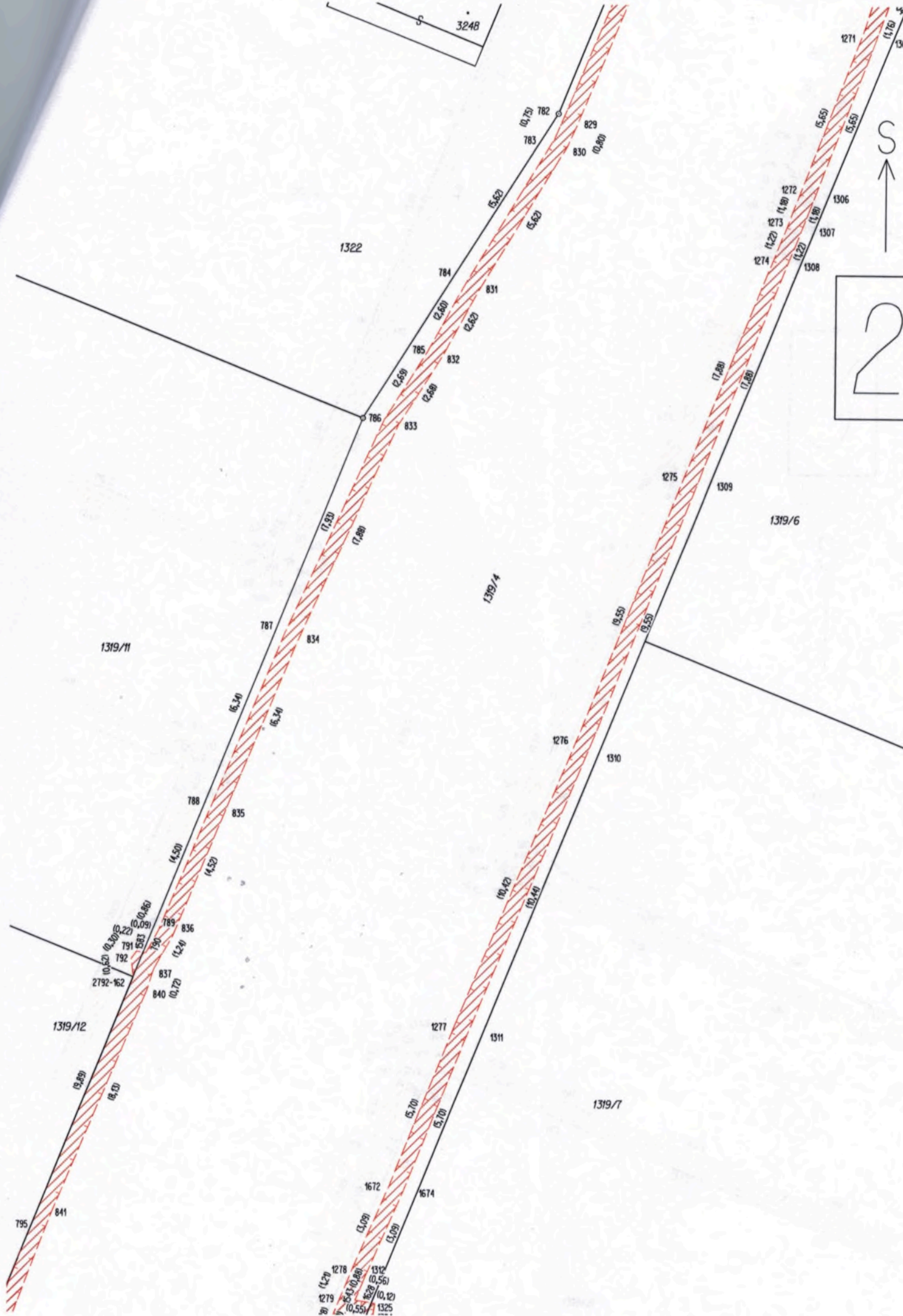
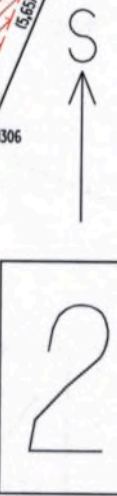

1334/4

1319/13

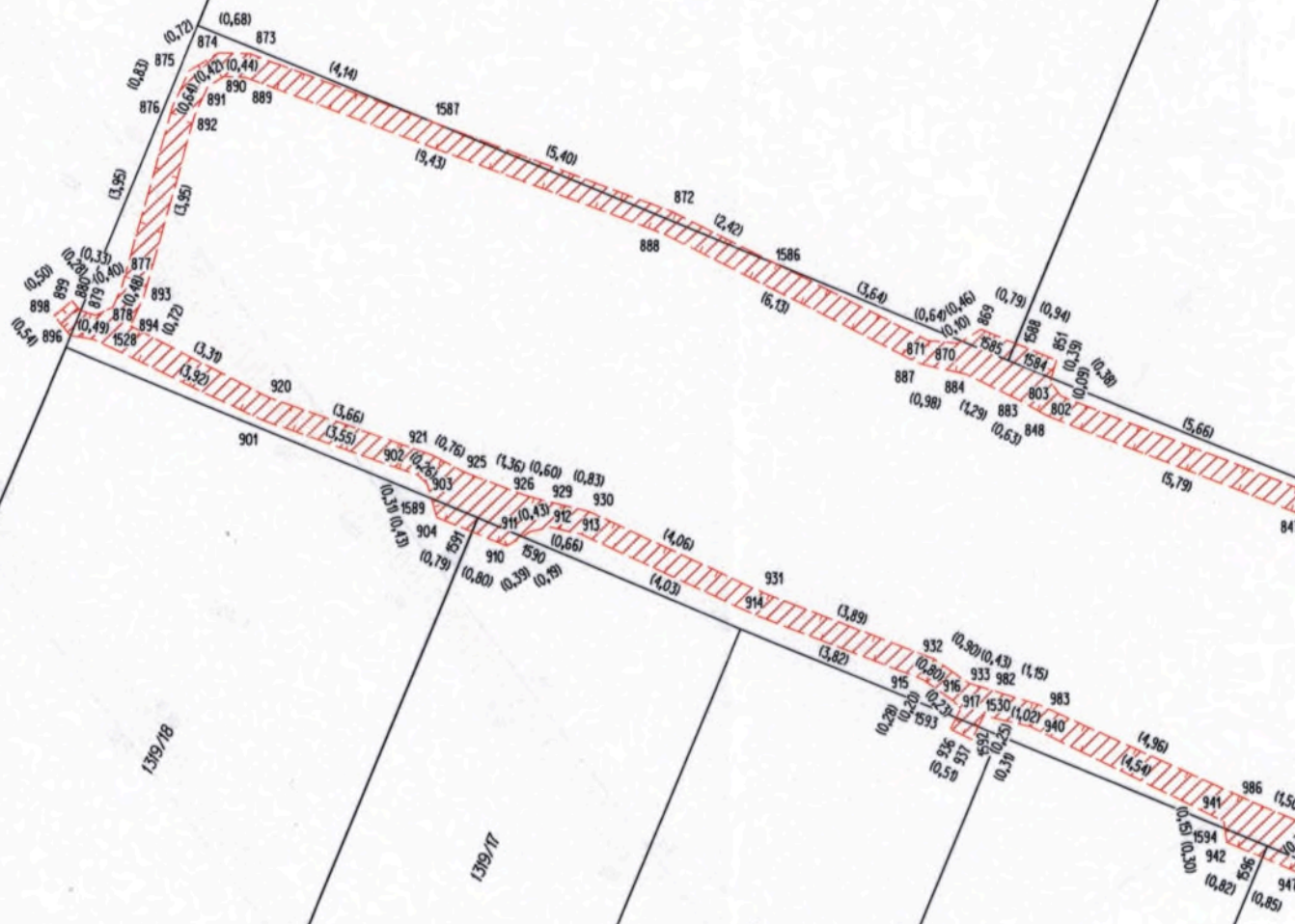

1319/18

1319/17

1319/16

1319/15

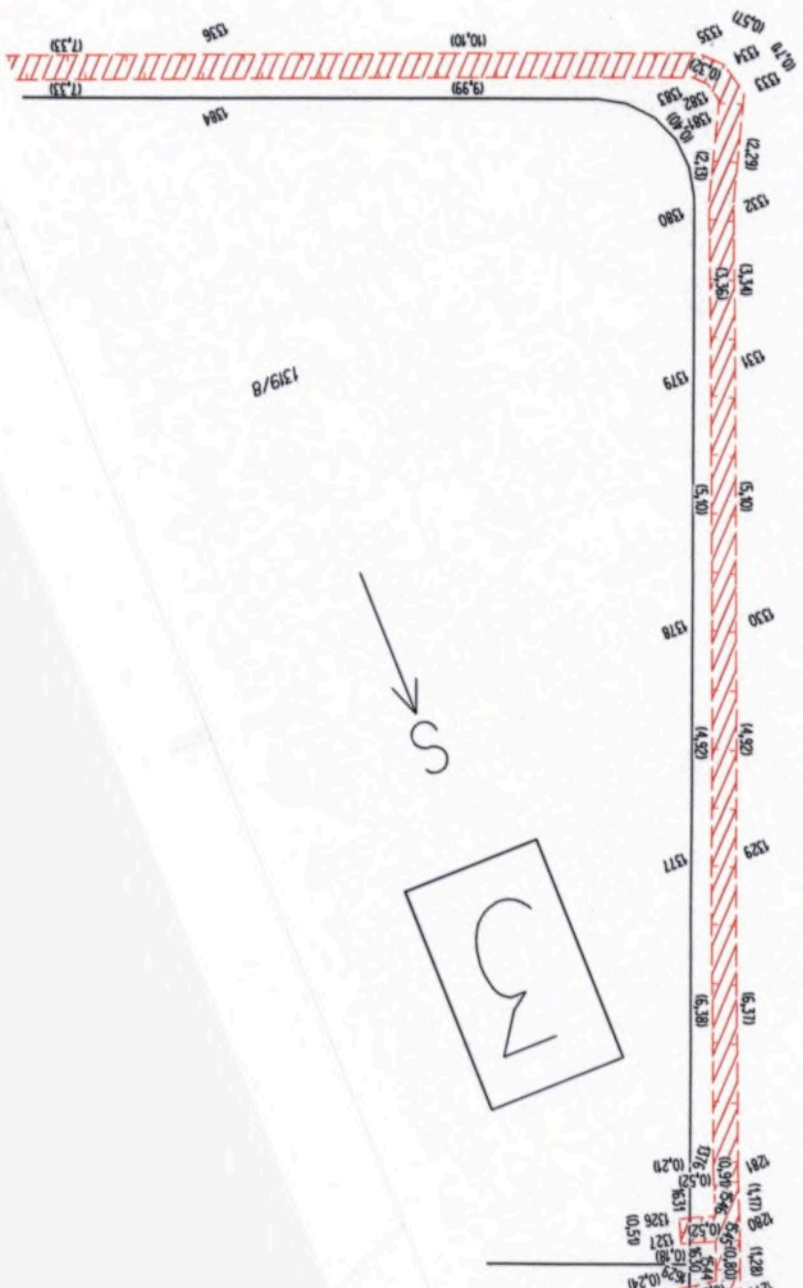
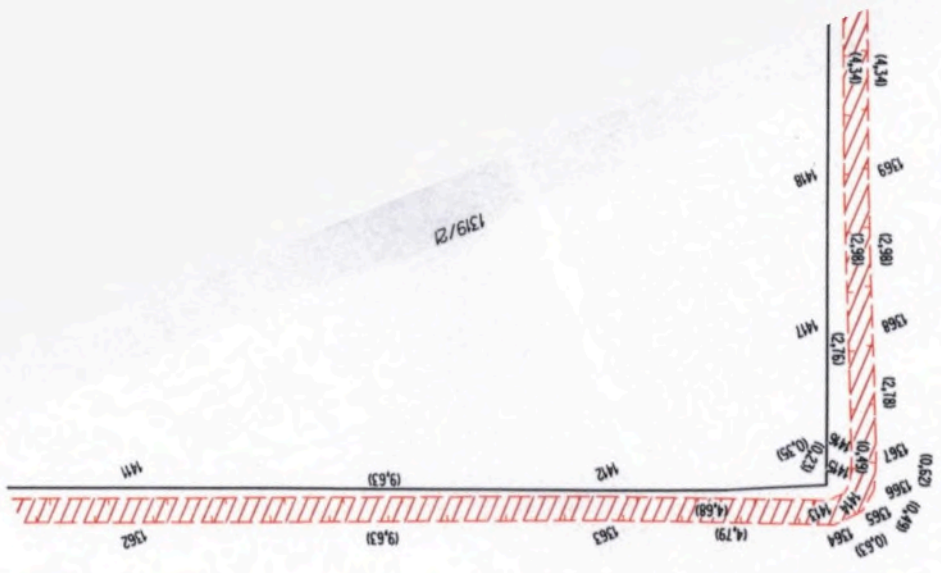

4



Q
1334/4

1319/18

1319/17

1319/16

Q
1334/2

1319/20

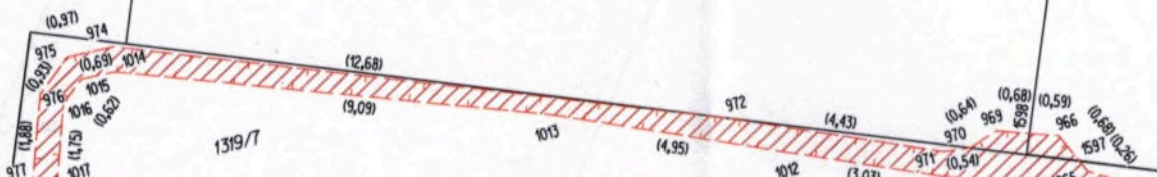

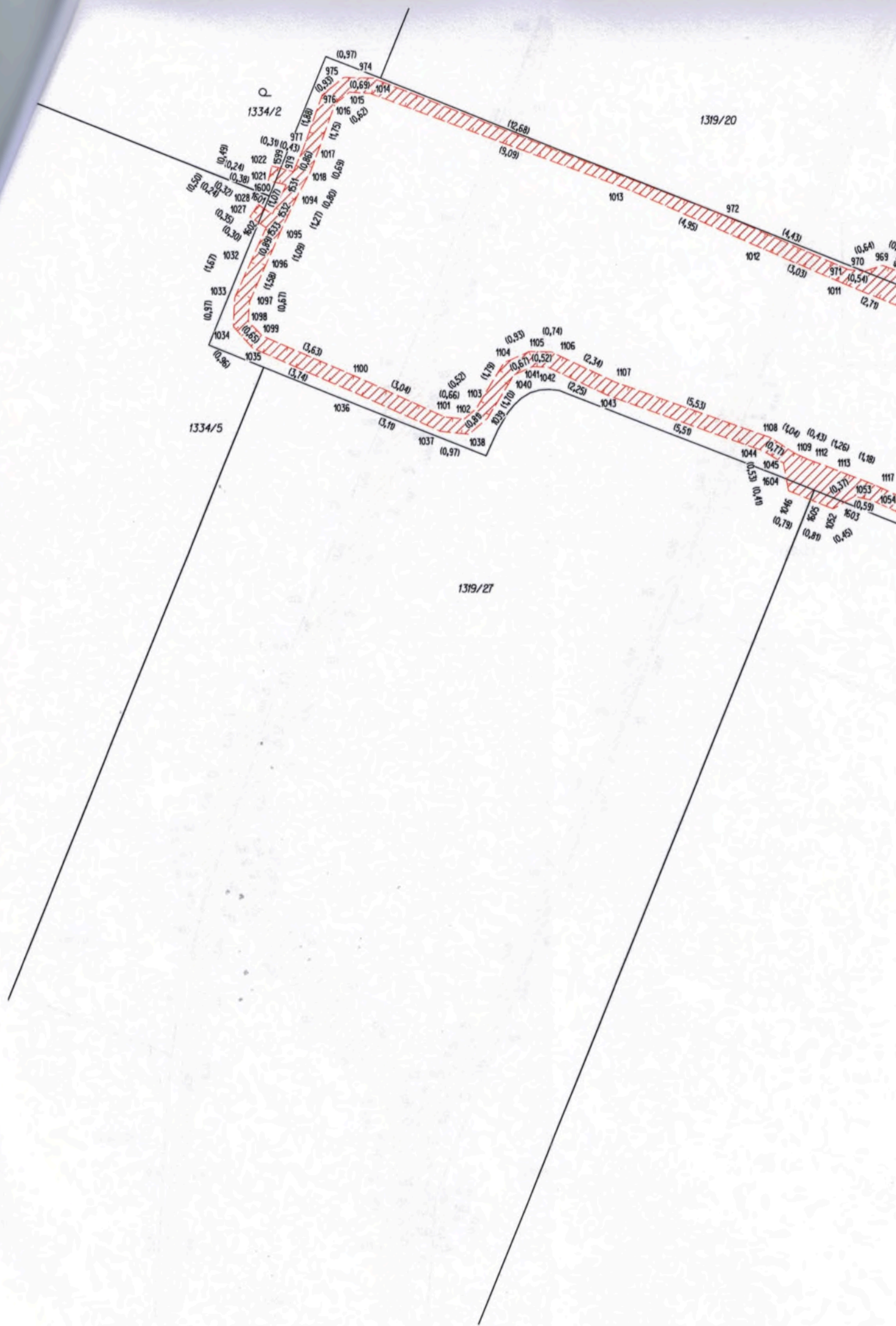



1319/23

1319/4

1319/2

1319/19

6



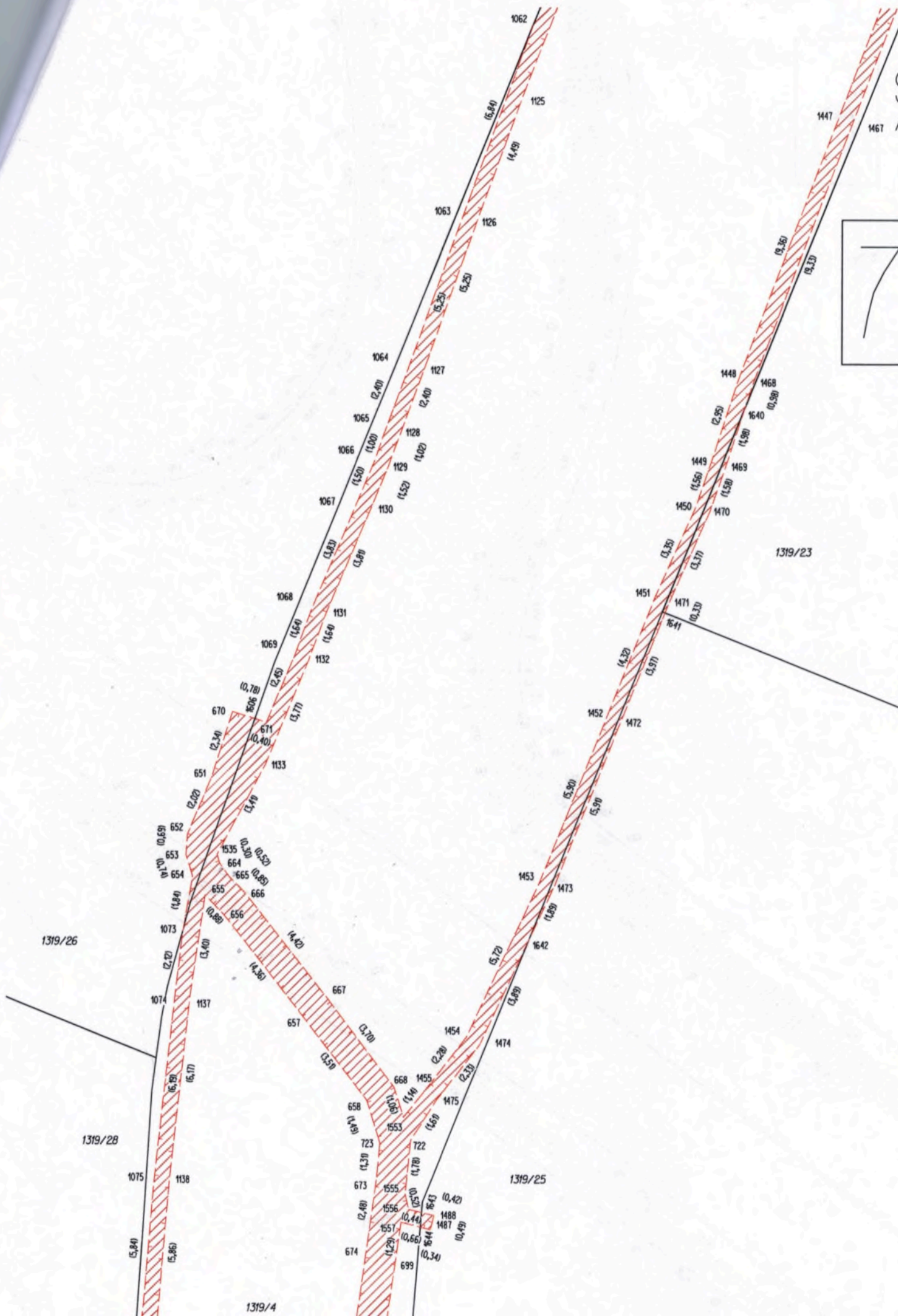

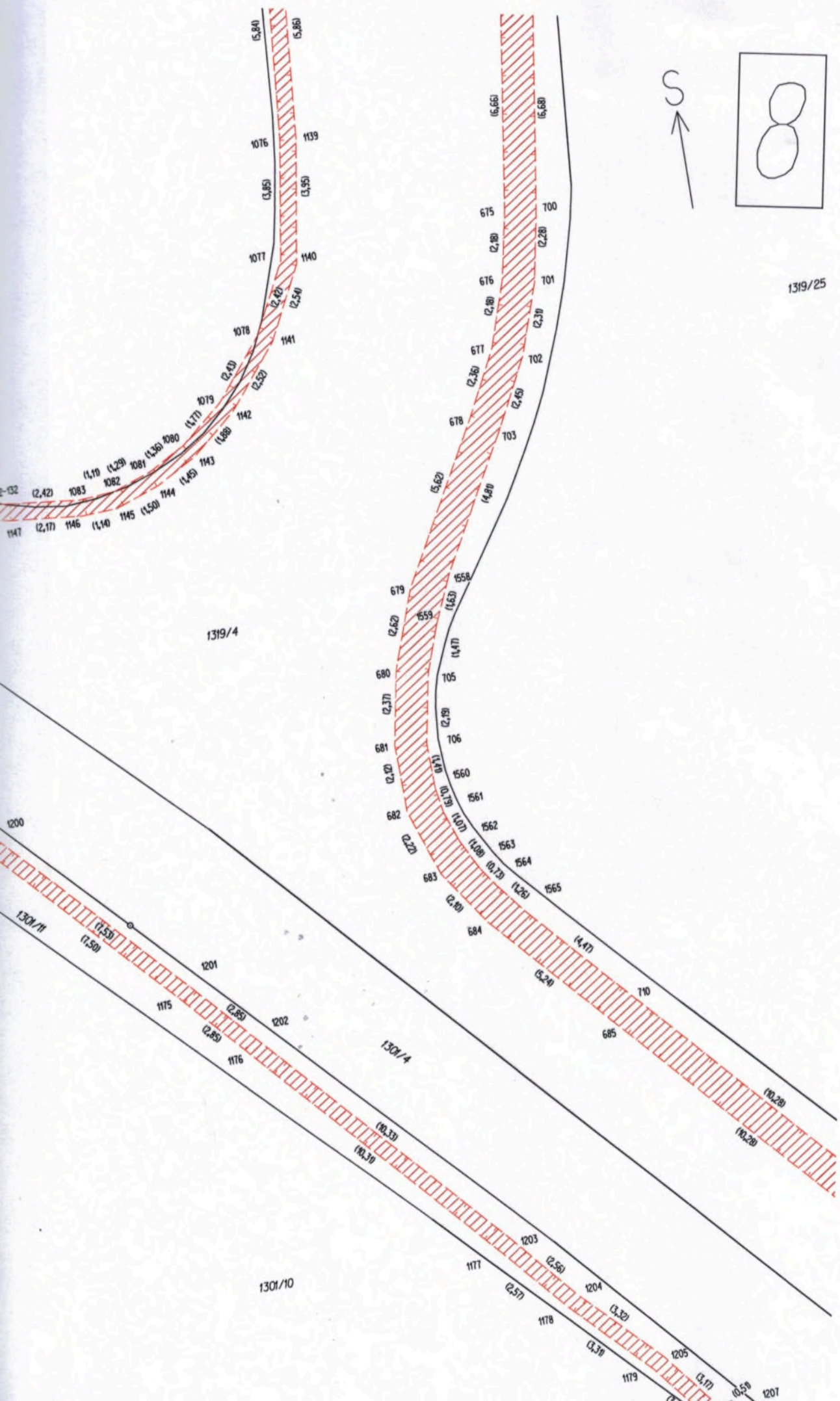

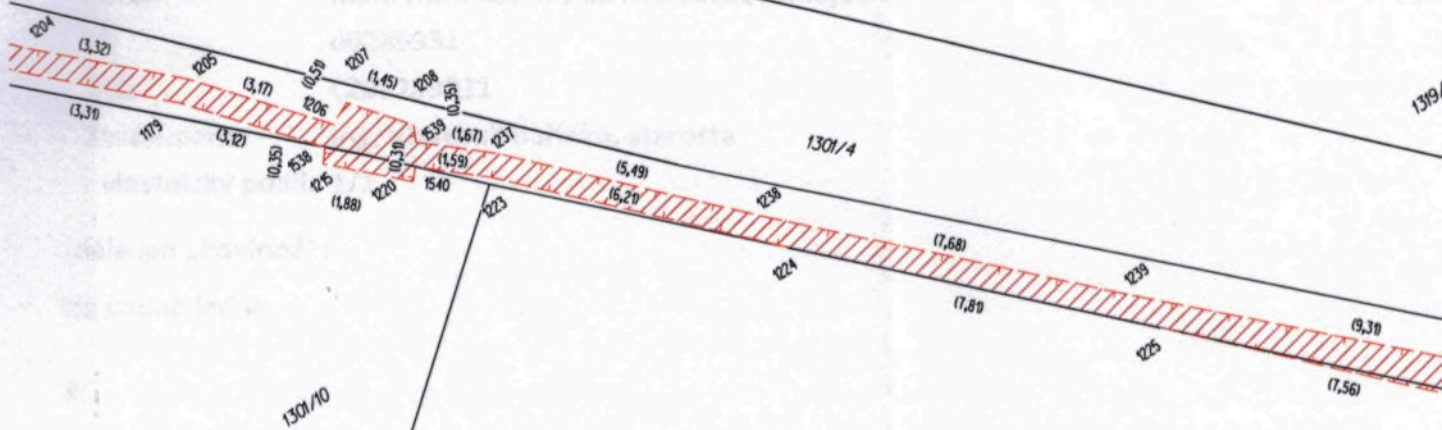
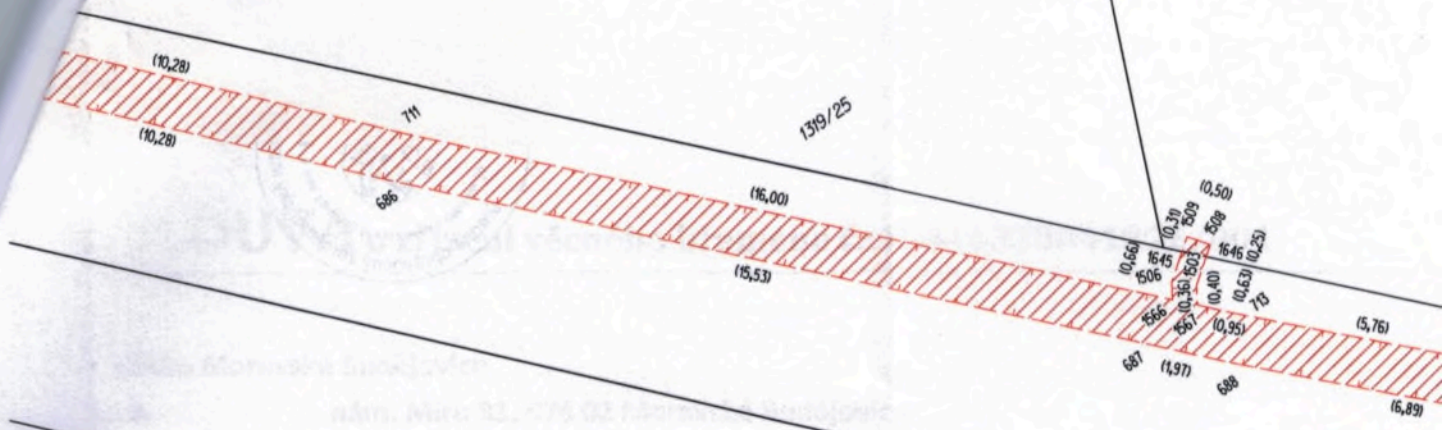

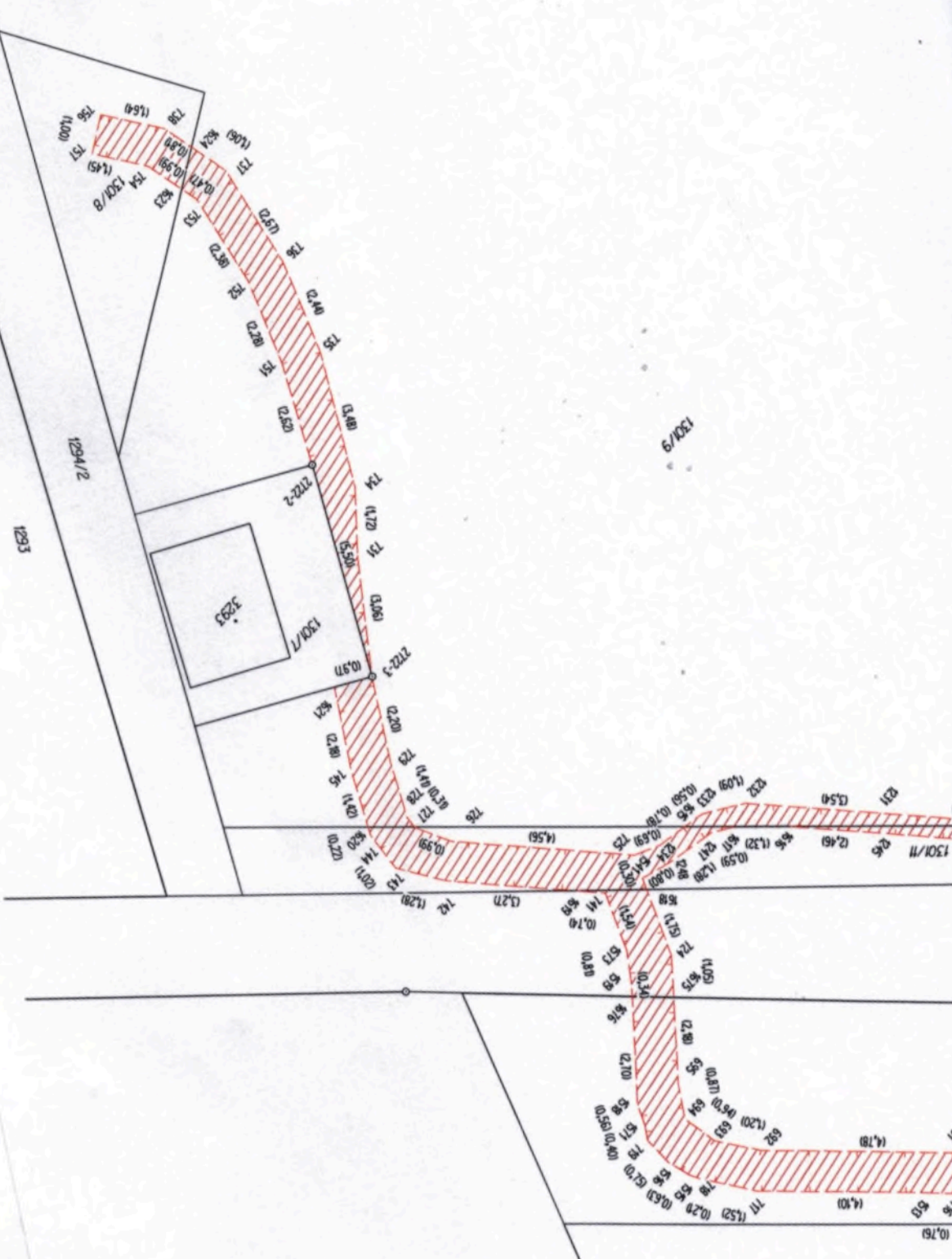

6

