



LESY ČESKÉ REPUBLIKY, s.p.

LS Janovice

Hradec Králové, Přemyslova 1106, PSČ 501 68, IČO 42196451
v OR u KS Hradec Králové, oddíl AXII, vložka 540

LS Janovice
Zámecká 2
Janovice
793 42

Klub lyžařů LOKO Olomouc
Pražská 25
779 00 OLOMOUC

Váš dopis zn. telef. žádost
Ze dne: 6.11.01
Naše zna.k.: 10407/81/312.4
Vyřizuje: [redacted]
Tel./FAX: [redacted]
E-mail: [redacted]
Datum: 7.11.2001

Věc: Stanovisko k odnětí lesních pozemků.

Lesní správa Janovice nemá námitek proti vydání „Rozhodnutí“ o dočasném odnětí pozemků plnění funkcí lesa ve smyslu zák. 289/95 Sb pro provoz stávajících lyžařských sjezdovek a vleku provozovatele Klubu lyžařů LOKO Olomouc v rozsahu:

K.ú.	kultura	parcela čís.	oddělení(LHP)	dílec(LHP)	číslo bezlesí(LHP)	výměra m ²
Karlovy pod Pradědem	les	637/1	224	B	101	18600
	les	637/1	224	B	102	3500
	les	637/1	224	C	101	16900
	les	637/1	224	C	102	1900
	les	578/2	224	C	105	1000
Využívaná plocha les.poz.úhrnem :						41900

Z toho trvalé vynětí z LF č.j.351-10/66-B, ze dne 31.10.1966 ONV Bruntál :

29500

Požadavek na dočasné odnětí do 31.12.2005 :

[redacted] m²

Převažující soubory lesních typů : 6K

Úhradu škody z dočasného odnětí ve smyslu vyhl.55/99 Sb, §4 LS uplatňuje.

Podklady : LHP LHC Janovice (2001-2010)

Přílohy : - snímek prostní mapy se zákresem odnímaných pozemků
- snímek katastrální mapy

Rozdělovník : OÚ Bruntál, referát ŽP, Státní správa lesů [redacted]

LESY ČESKÉ REPUBLIKY, s.p.
lesní správa
Zámecká 2
793 42 JANOVICE
DIČ: 228 - 42 196 451

Bankovní spojení: Komerční banka
pobočka Hradec Králové
č.ú.: 26300-511/0100

IČO: 42196451
DIČ: 228-42196451

Telefon: 0647283044
FAX: 0647283034
E-mail: le104@lesy.cz

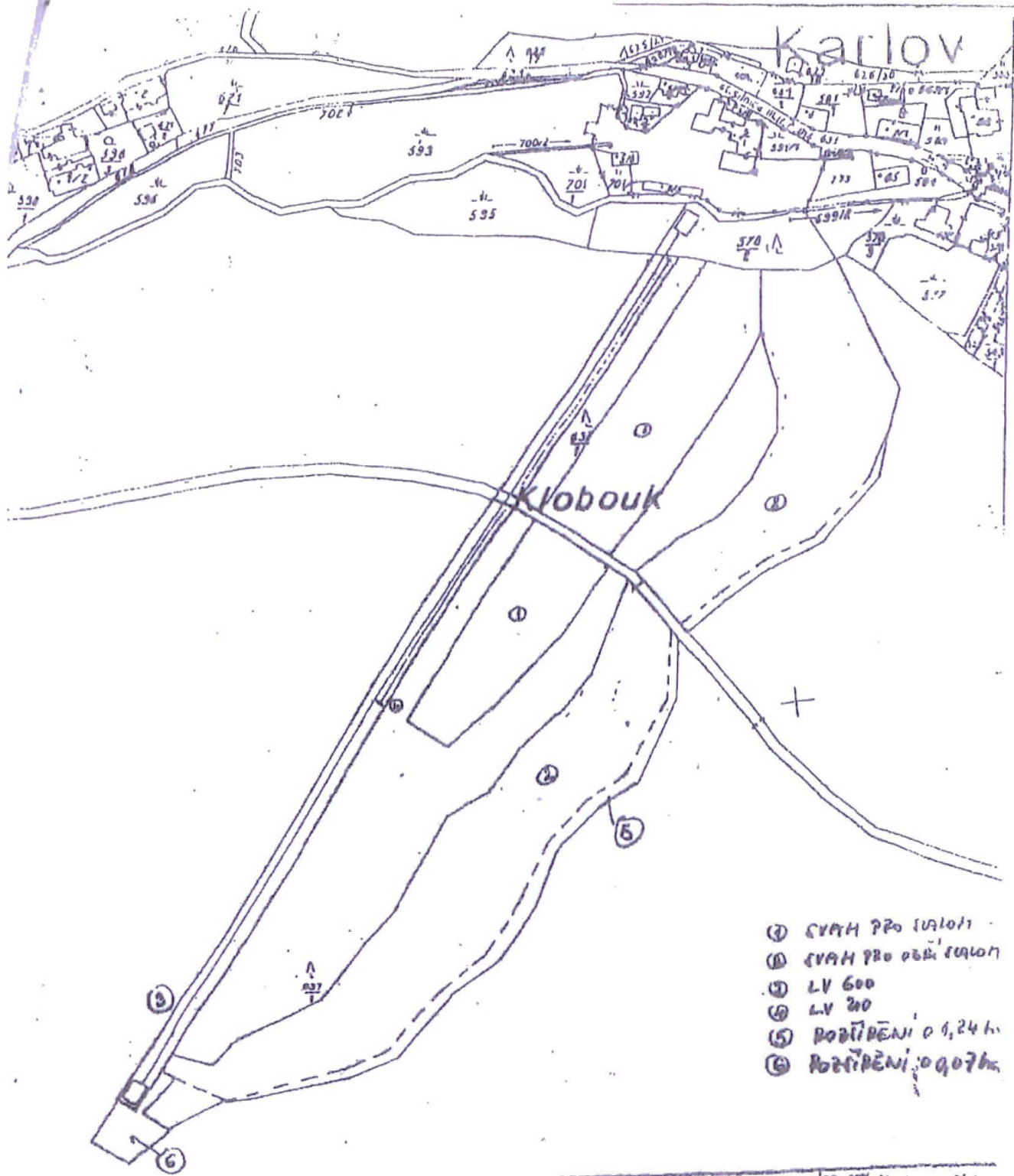

- ① SVAH PRO SVAZOTI
- ② SVAH PRO OBE SVAZOTI
- ③ LV 600
- ④ LV 200
- ⑤ ROZTÍŘENÍ 0,24 ha
- ⑥ ROZTÍŘENÍ 0,007 ha

Katastrální úřad v Bruntále	Místní zastupitelstvo	Město Bruntál	Okres Brno-venkov	Okresní úřad Karlov
	Číslo jednací	M. 5362/01	Mapový list IX-7-6	Číslo 1:2500
KOPIE KATASTRÁLNÍ MAPY				
Vytvořeno	Datum		[Redacted]	
	3.12.2001		[Redacted]	

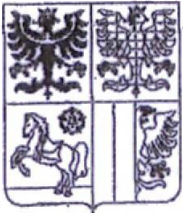

KRAJSKÝ ÚŘAD
MORAVSKOSLEZSKÝ KRAJ
Odbor životního prostředí a zemědělství
28. října 117, 702 18 Ostrava

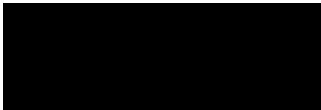

Čj: MSK 155993/2010
Sp. zn.: ŽPZ/38807/2010/Maj
221.7 A20

Vyřizuje: [redacted]
Odbor: Odbor životního prostředí a zemědělství
Telefon: [redacted]
Fax: [redacted]
E-mail: [redacted]
Datum: 2010-10-26

Rozhodnutí

Krajský úřad Moravskosleského kraje, odbor životního prostředí a zemědělství (dále jen „krajský úřad“), jako věcně a místně příslušný správní úřad podle § 29 odst. 1 zákona č. 129/2000 Sb., o krajích (krajské zřízení), ve znění pozdějších předpisů, a podle § 48a odst. 1 písm. b) zákona č. 289/1995 Sb., o lesích a o změně a doplnění některých zákonů (lesní zákon), ve znění pozdějších předpisů (dále jen „lesní zákon“), po provedení správního řízení podle zákona č. 500/2004 Sb., správní řád, ve znění pozdějších předpisů (dále jen „správní řád“), rozhodl takto:

Občanskému sdružení Klub lyžařů Lokomotiva Olomouc, Pražská 25, 779 00 Olomouc (dále jen „žadatel“; účastník řízení dle § 27 odst. 1 správního řádu), se

- podle § 13 odst. 1 lesního zákona povoluje dočasné odnětí pozemku plnění funkcí lesa pro provoz lyžařského vleku a lyžařských sjezdových tratí na pozemku parc. č. 637/1, k.ú. Karlov, obec Malá Morávka v následujícím rozsahu:

Katastrální území	Parcelní číslo	Plocha odnětí	Vlastník pozemku (účastník řízení dle § 27 odst. 1 správního řádu)
	KN	Dočasné (m ²)	
Karlov pod Pradědem	637/1 č.	13 100	ČR - Lesy České republiky, s.p., Přemyslova 1106/19, 501 68 Hradec Králové
CELKEM		13 100	

č. - část parcely je vymezena na fotokopii katastrální mapy se zákresem lyžařského vleku a sjezdových tratí

Dočasné odnětí se povoluje na období od 1. 1. 2011 do 31. 12. 2025.

- podle § 17 odst. 1 lesního zákona se stanovuje poplatek za dočasné odnětí pozemku plnění funkcí lesa takto:

od 1. 1. 2011 - do 31. 12. 2025 každoročně Kč 8.831,--

poplatek za dočasné odnětí celkem: Kč 132.465,--

Poplatek za dočasné odnětí zaplatí žadatel na účet Celního úřadu Ostrava I, číslo účtu 8758-97729761/0710.

Odůvodnění

Rozhodnutí o odnětí pozemků plnění funkcí lesa je výjimkou ze zákazu využívat tyto pozemky k jiným účelům (§ 13 odst. 1 lesního zákona). Podáním doručeným krajskému úřadu dne 17. 9. 2010 navrhl žadatel vydání rozhodnutí podle § 16 odst. 1 lesního zákona. Podle ustanovení § 48a odst. 1 písm. b) lesního zákona

Rýmařov

Město Rýmařov / Městský úřad Rýmařov

Adresa: náměstí Míru 230/1, 795 01 Rýmařov; Odbor životního prostředí, pracoviště: Náměstí Svobody 432/5

Adresát:
dle rozdělovníku



Toto rozhodnutí nabylo právní moci

dnem: 29.04.2024

MĚSTSKÝ ÚŘAD RÝMAŘOV

odbor: ŽP

číslo: 15/2024

Váš dopis zn.

Ze dne:

Č.j.: MURY 14355/2024

Spisová značka: ŽP 5322/2023 KRA/10

Vyřizuje:

Telefon:

E-mail:

Datum:

29.04.2024

-15-
Rozhodnutí o dočasném odnětí pozemku určeného k plnění funkcí lesa
a o stanovení poplatku.

Městský úřad Rýmařov, odbor životního prostředí jako místně příslušný orgán státní správy lesů podle § 3 odst. 12 zákona č. 51/2020 Sb., o územně správním členění státu a o změně souvisejících zákonů a podle § 12 odst. 20 vyhlášky č. 346/2020 Sb., o stanovení správních obvodů obcí s rozšířenou působností ve znění vyhlášky č. 389/2022 Sb. a podle § 7 odst. 2, § 61 odst. 1 písm. c) a § 66 zákona č. 128/2000 Sb., o obcích (obecní zřízení) a jako věcně příslušný podle ustanovení § 48 odst. 1 písm. d) zákona č. 289/1989 Sb. o lesích a o změně některých zákonů (dále jen „lesní zákon“) vydává po přezkoumání žádosti žadatele:

firmy OUTDOOR ACTIVITIES MANAGEMENT a. s., Ing. Zdeněk Mitáš, Mendlova 1342/12, 746 01 OPAVA, IČ: 651 38 457, zastoupené na základě doložené plné moci firmou A&E trading s.r.o., Vančurova 284, 747 31 Velké Hoštice, IČ: 285 74 613, zastoupenou Ing. Adamem Benkem, bytem Vančurova 284, 747 31 Velké Hoštice následující rozhodnutí:

Výroková část

Výrok 1.: MÚ Rýmařov povoluje žadateli podle § 13 odst. 1 lesního zákona výjimku ze zákazu využití pozemků určených k plnění funkcí lesa (dále jen „lesní pozemky“) pro jiné účely, a to za účelem provozování lyžařského areálu Klobouk a současně ve smyslu § 15,16 lesního zákona dočasně odnětí částí níže uvedených pozemků z pozemků určených k plnění funkcí lesa (dále jen „dočasné odnětí“) v níže uvedeném rozsahu:

Dočasné odnětí:

obec	katastrální území	p.č. PUPFL dle KN	Část pozemku o výměře v m ²	Doba odnětí od - do	vlastník pozemku
Malá Morávka	Karlovo pod Pradědem	578/2		01.05.2024 - 31.12.2025	LČR, s.p. LS Janovice

* Výměra a umístění dočasně odnímaného pozemku je určena na základě snímku na podkladě katastrální mapy, který je přílohou tohoto rozhodnutí

tel.: +420 554 254 100
email: podatelna@rymarov.cz

Komerční banka a.s., expozitura Rýmařov
č.ú.: 19-1421771 /0100

IČO: 00296317
DIČ: CZ00296317

www.rymarov.cz
ID datové schránky: 7zhtbugk

Úřední hodiny: pondělí a středa od 08:00 do 11:30 a od 12:30 do 17:00 (mimo tyto hodiny je doporučena předchozí domluva).

1 z 3 | stran

Účastníky řízení dle § 27 odst. 1 zákona č. 500/2004 Sb., správní řád jsou:
OUTDOOR ACTIVITIES MANAGEMENT a. s., [redacted] Mendlova 1342/12, 746 01 OPAVA, IČ:
651 38 457, zastoupená na základě doložené plné moci firmou A&E trading s.r.o., Vančurova 284, 747
31 Velké Hoštice, IČ: 285 74 613, zastoupenou [redacted]

LČR s.p., LS Janovice, Zámek 2, 793 42 Janovice, IČ: 42196451
Obec Malá Morávka, Malá Morávka 55, 793 36 Malá Morávka, IČ: 00296201

Výrok 2.: Podle § 16 odst. 2 písm. f) lesního zákona se stanovují žadateli tato

opatření v zájmu ochrany pozemků určených k plnění funkcí lesa:

1. Sousedící lesní pozemky ani lesní porosty na nich nebudou dotčeny, především na nich nebudou zřizovány skládky nebo jiné stavby jakéhokoliv druhu, a to ani dočasně.
2. Pozemky budou využívány k účelům, stanoveným tímto rozhodnutím.

Výrok 3.: MÚ Rýmařov stanovuje podle § 17 a § 18 lesního zákona poplatek za povolání dočasné odněti:

za 8 měsíců roku 2024 ve výši [redacted] Kč. Z této částky připadá: 60 %, tj. [redacted] - Kč Státnímu fondu životního prostředí a 40 %, tj. [redacted] - Kč Obci Malá Morávka;

za rok 2025 ve výši [redacted] Kč. Z této částky připadá: 60 %, tj. [redacted] - Kč Státnímu fondu životního prostředí a 40 %, tj. [redacted] - Kč Obci Malá Morávka.

Podle § 17 odst. 1 a § 18 odst. 1 lesního zákona uhradí žadatel výše tučným písmem stanovený poplatek nejpozději do 31.12. každého roku, ve kterém odnětí trvá na účet Celního úřadu v Ostravě číslo 8758-97729761/0710, VS 65138457. Při zaplacení poplatku po lhůtě splatnosti vyměří celní úřad panále v souladu s § 18 odst. 3 lesního zákona.

Odůvodnění:

Žadatel podal dne 27.11.2023 na zdejší odbor žádost o vydání rozhodnutí o dočasné odnětí částí výše uvedených lesních pozemků. Žádost nebyla doložena všemi náležitostmi dle vyhlášky MZe č. 77/1996 Sb., o náležitostech žádosti o odnětí nebo omezení a podrobnostech o ochraně pozemků určených k plnění funkcí lesa.

Zdejší orgán státní správy lesů proto dopisem č.j.: MURY 41562/2023 ze dne 04.12.2023 vyzval žadatele k doplnění podání a zároveň usnesením přerušil řízení.

Žadatel podal dne 20.02.2024 žádost o vydání souhlasu s dokumentací podle § 14 lesního zákona.

Závazné stanovisko podle § 14 lesního zákona bylo vydáno a dne 26.02.2024 doručeno žadateli i místně příslušnému stavebnímu úřadu.

Stavení úřad vydal dne 11.04.2024 pod č.j.: MURY 12014/2024 rozhodnutí o změně využití území. Toto rozhodnutí nabylo právní moci dnem 27.04.2024.

Cílem správního řízení je dočasné odnětí částí lesních pozemků, které budou využívány za účelem provozování lyžařského areálu Klobouk.

Výměra záboru pozemku lesního pozemku byla stanovena na základě snímku na podkladě katastrální mapy, který je součástí tohoto rozhodnutí.

Žádost byla doložena:

- souhlasným stanoviskem LČR s.p., LS Janovice č.j.: LCR104/000911/2023 ze dne 14.07.2023,
- souhlasným stanoviskem CHKO Jeseníky č.j.: SR/0057/OM/2024 – 2 ze dne 26.01.2024 a
- Územním rozhodnutím č. 05/24 Městského úřadu Rýmařov, odboru stavební úřad č.j.: MURY 12014/2024 ze dne 11.04.2024.

Vzhledem k výše uvedeným skutečnostem rozhodl zdejší úřad, jako věcně a místně příslušný orgán státní správy lesů tak, jak je uvedeno ve výroku.

Poučení o odvolání:

Proti tomuto rozhodnutí se mohou účastníci řízení odvolat do 15ti dnů od jeho oznámení. Odvolání se podává prostřednictvím Městského úřadu v Rýmařově, odboru životního prostředí. Nerozhodne-li o odvolání podle § 87 správního řádu městský úřad sám, bude odvolání postoupeno Krajskému úřadu Moravskoslezského kraje k rozhodnutí. Podle ustanovení § 82 odst. 1 správního řádu je nepřipustné odvolání jen proti odůvodnění. Podle odst. 2 téhož ustanovení musí mít odvolání náležitosti uvedené v ustanovení § 37 odst. 2 správního řádu a musí obsahovat údaje o tom, proti kterému rozhodnutí směřuje, v jakém rozsahu ho napadá a v čem je spatřován rozpor s právními předpisy nebo nesprávnost rozhodnutí nebo řízení, jež mu předcházelo. Odvolání se podává s potřebným počtem stejnopisů tak, aby jeden stejnopis zůstal správnímu orgánu a aby každý účastník řízení dostal jeden stejnopis. Nepodá-li odvolatel potřebný počet stejnopisů, vyhotoví je MÚ Rýmařov, odbor ŽP, na jeho náklady.

Příloha: snímek dočasného odnětí na podkladě katastrální mapy

[redacted]
[redacted] odboru životního prostředí [redacted] [redacted]

Rozdělovník:

OUTDOOR ACTIVITIES MANAGEMENT a. s., Ing. Zdeněk Mitáš, Mendlova 1342/12, 746 01 OPAVA, IČ: 651 38 457, zastoupená na základě doložených plných mocí firmou A&E trading s.r.o., Vančurova 284, 747 31 Velké Hoštice, IČ: 285 74 613 [redacted]

LČR s.p., LS Janovice, Zámek 2, 793 42 Janovice, IČ: 42196451

Obec Malá Morávka, Malá Morávka 55, 793 36 Malá Morávka, IČ: 00296201

Po nabytí právní moci:

Celní úřad pro Moravskoslezský kraj, nám. Sv. Čecha 8, 702 09 Ostrava, IČ: 71214011

tel.: +420 554 254 100
email: podatelna@rymarov.cz

Komerční banka a.s., expozitura Rýmařov
č.ú.: 19-1421771/0100

IČO: 00296317
DIČ: CZ00296317

www.rymarov.cz
ID datové schránky: 7zkougk

Úřední hodiny: pondělí a středa od 08.00 do 11.30 a od 12.30 do 17.00 (mimo tyto hodiny je doporučena předchozí domluva).

3 z 3 | stran

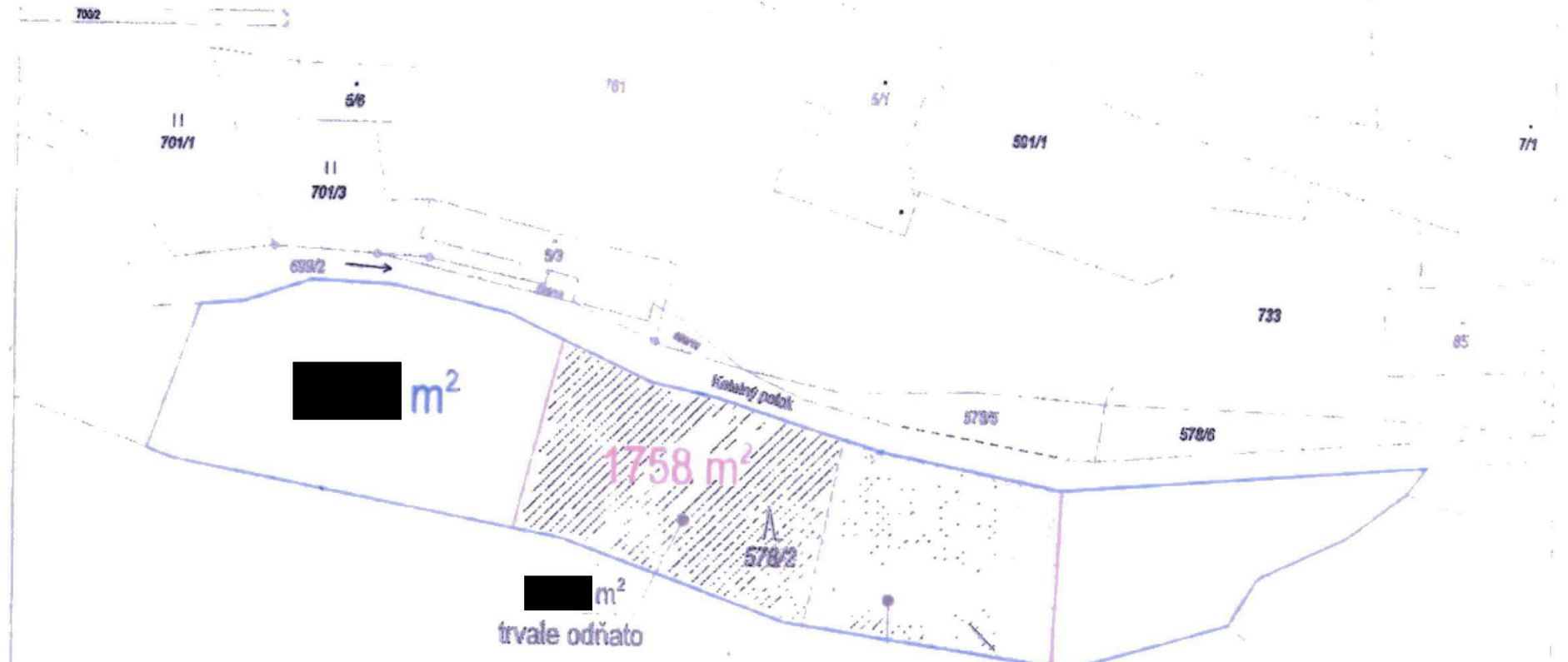

INFORMACE O POZEMKU

Parcelní číslo: 578/2

Obec: Malá Morávka [597601]

Katastrální území: Kaňov pod Pradědem [090228]

Číslo LV: 161

Výměra [m²]: [redacted]

Typ parcely: Parcela katastru nemovitostí

Mapový list: DKM

Určení výměry: Graficky nebo v digitalizované mapě

Druh pozemku: lesní pozemek

[redacted] m²
trvale odňato

1758 m²

[redacted] m²
určeno k dočasnému odnětí

Rozdělení záborů na pozemcích parc. č. 578/2 a 699/2, v k. ú. Karlov pod Pradědem pod stavbami, zpevněnými plochami a mostky

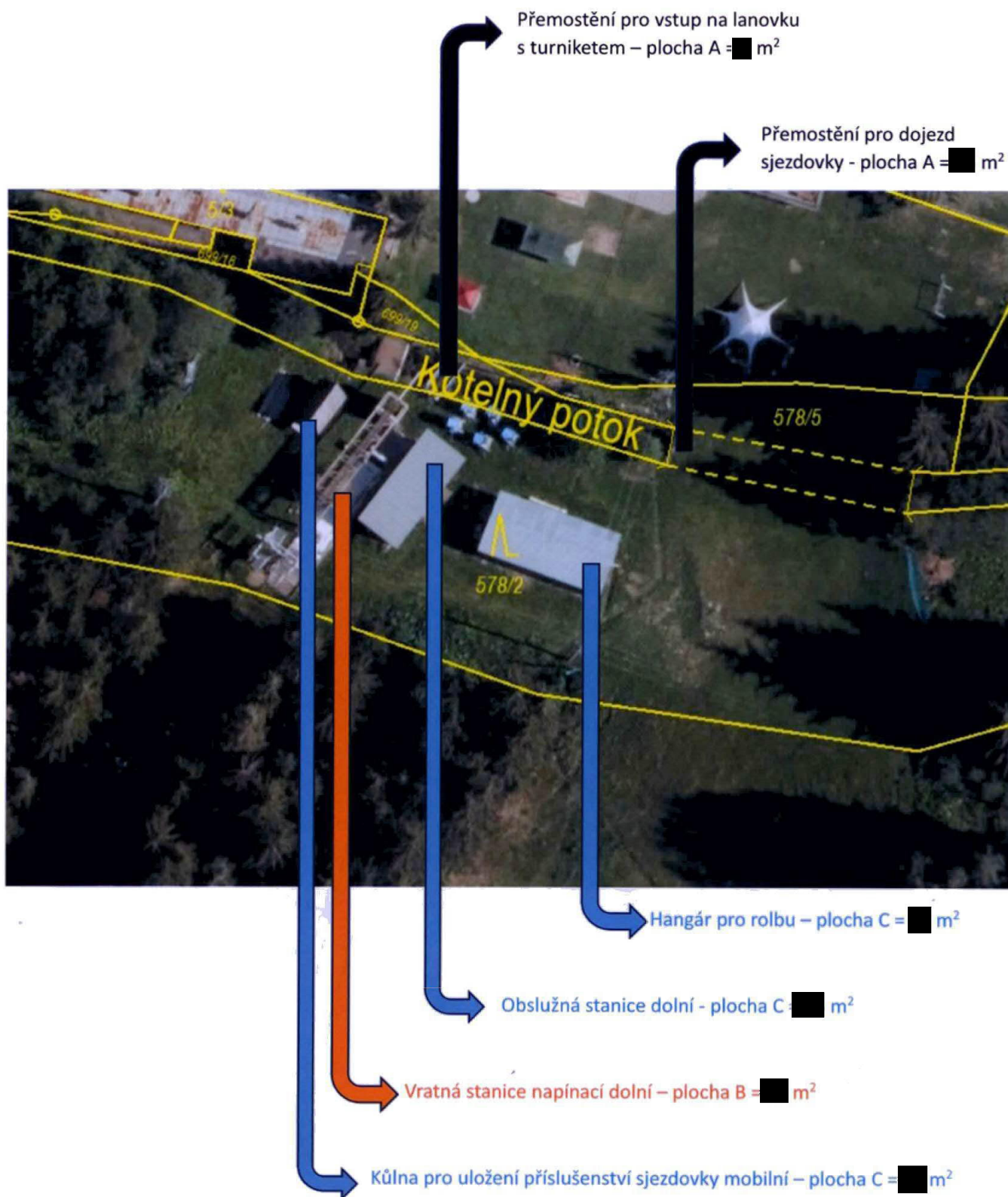

zábory na pozemku	plochy A v m ²	plochy B v m ²	plochy C v m ²
578/2	[redacted]	[redacted]	[redacted]
578/5	[redacted]	[redacted]	[redacted]
699/2	[redacted]	[redacted]	[redacted]
celkem všechny zábory	[redacted]	[redacted]	[redacted]

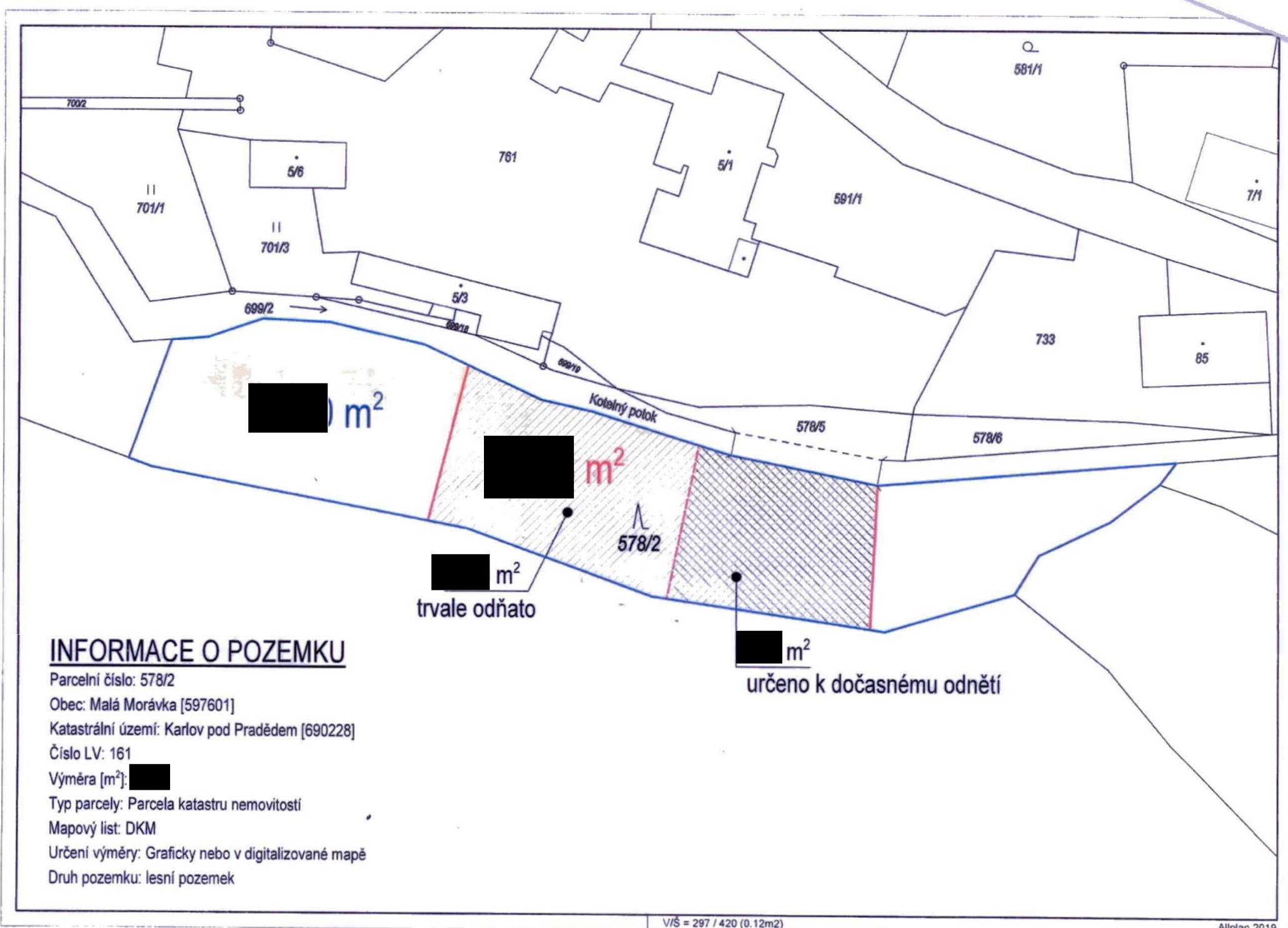

INFORMACE O POZEMKU

Parcelní číslo: 578/2
 Obec: Malá Morávka [597601]
 Katastrální území: Karlov pod Pradědem [690228]
 Číslo LV: 161
 Výměra [m²]: [redacted]
 Typ parcely: Parcela katastru nemovitostí
 Mapový list: DKM
 Určení výměry: Graficky nebo v digitalizované mapě
 Druh pozemku: lesní pozemek

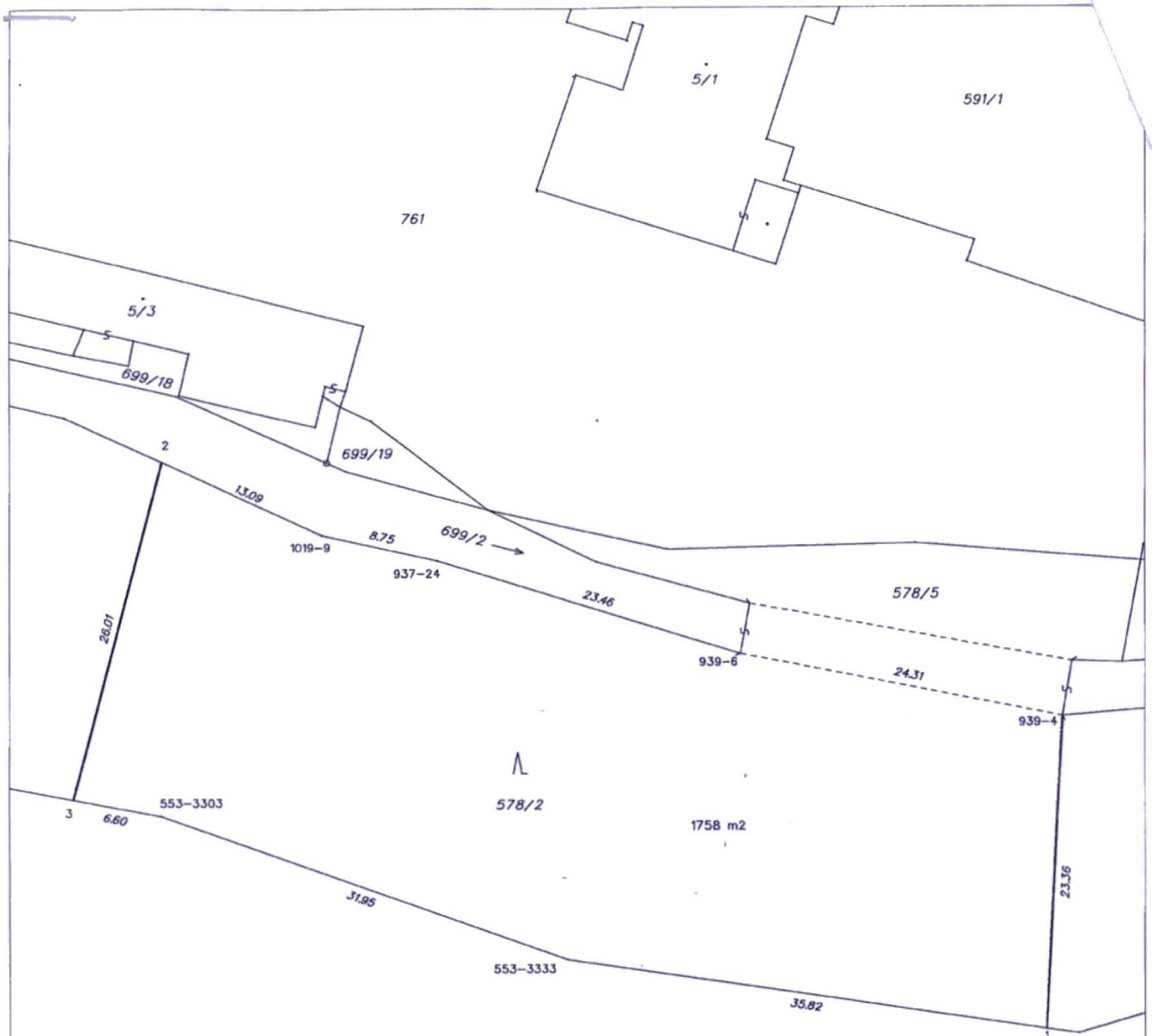

637/1

Seznam souřadnic (S-JTSK)
Číslo bodu Souřadnice pro zápis do KN

	Y	X	Kód kv.	Poznámka
k.o. Karlův pod Prádkem (690228)				
1	540967,04	1073761,77	3	dřev.kolík
2	541032,53	1073709,39	3	dřev.kolík
3	541039,05	1073734,57	3	dřev.kolík
553-3303	541032,56	1073735,80	8	dřev.kolík
553-3333	541002,48	1073746,56	8	dřev.kolík
937-24	541012,10	1073716,77	3	dřev.kolík
939-4	540965,85	1073728,44	3	dřev.kolík
939-6	540989,70	1073723,74	3	dřev.kolík
1019-9	541020,65	1073714,89	3	dřev.kolík

Rozdělení záborů na pozemku parc. č. 637/1, k. ú. Karlov pod Pradědem



Pohonná stanice pevná horní – plocha C = ■ m²

Obslužná stanice horní – plocha C = ■ m²

zábory na pozemku	plochy A v m ²	plochy B v m ²	plochy C v m ²
637/1	■	■	■
celkem všechny zábory	■	■	■

SKI AREÁL KLOBOUK - KARLOV POD PRADĚDEM

DOTČENÍ LESNÍCH POZEMKŮ



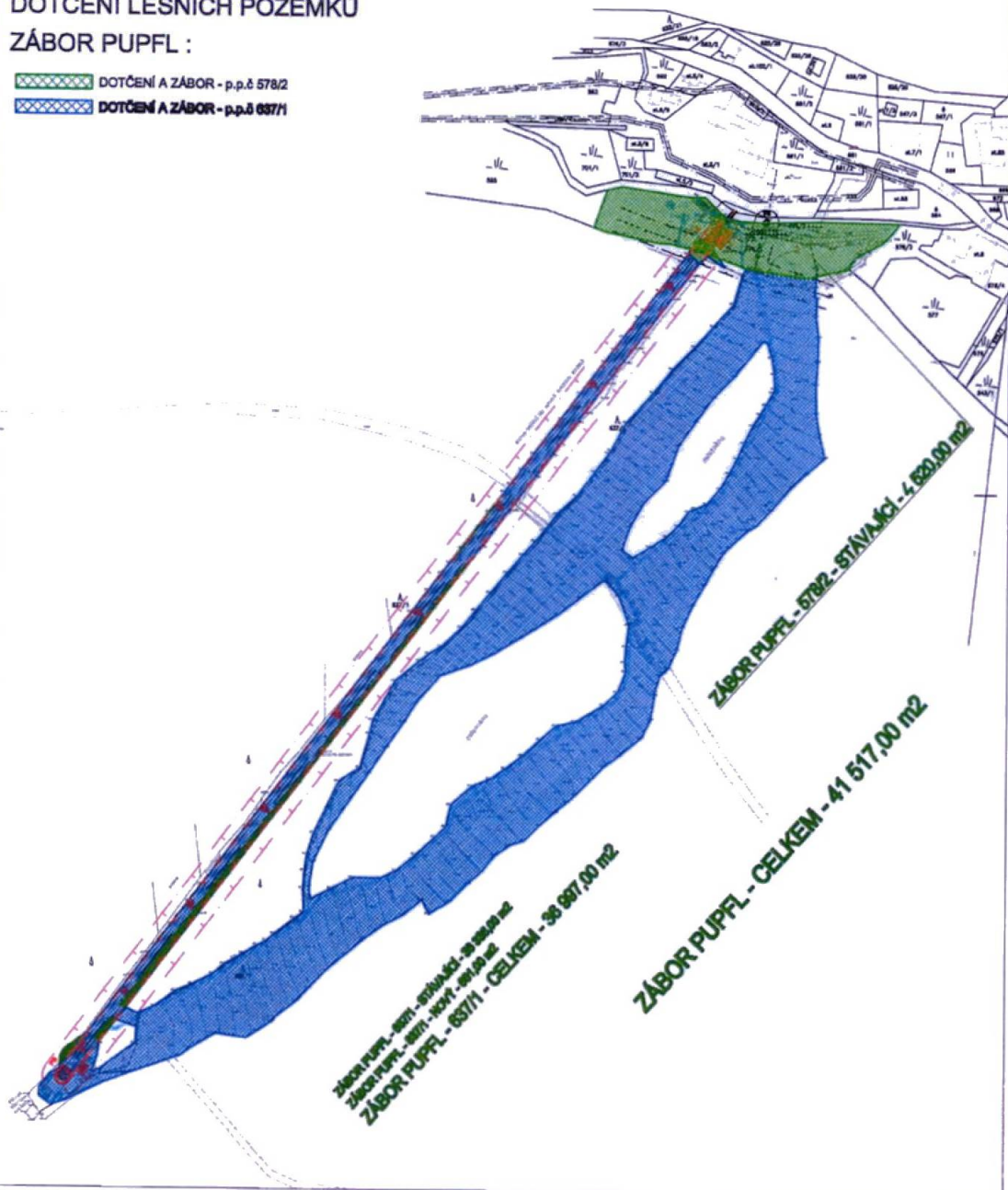

ZÁBOR PUPFL :

-  DOTČENÍ A ZÁBOR - p.p.č 578/2
-  DOTČENÍ A ZÁBOR - p.p.č 637/1





ZÁKRES DO MAPY KN

LEGENDA NAVRHOVANÉ :

-  **PS, VS** POHONNÁ A VRATNÁ STANICE
P/O PODPĚRY LD
OBJEKT OBSLUHY
-  LANOVÁ DRÁHA LD
-  PŘÍJEZDNÝ PROFIL LD
-  OCHRANNÉ PÁSMO LD
-  TERÉNNÍ ÚPRAVY



INVESTOR :		OUTDOOR ACTIVITIES MANAGEMENT a.s. Mendlova 1342/12, 746 01 Opava IČ: 651 38 457, DIČ: CZ 651 38 457	
GENERÁLNÍ PROJEKTANT :		 SNOWPLAN, spol. s r.o. VALDŠTEJNSKÁ 7, 614 01 JILEMNICE	
ZAKÁZKA č. :	HLAVNÍ INŽENÝR PROJEKTU :	VYPRACOVAL :	
Z-2011015-KLOB			
	ZODPOVĚDNÝ PROJEKTANT :	KONTROLOVAL :	
	ING. DANA POLCAROVÁ	ING. PETR KOŘÍNEK	
AKCE :			
LANOVÁ DRÁHA KLOBOUK – KARLOV POD PRADĚDEM Výměna technologie vleku za lanovou dráhu			
OBJEKT :	80 01 - LANOVÁ DRÁHA P8 01 - STROJNÍ TECHNOLOGIE	STUPEŇ :	DSP
DIL./PROFEZE :	SITUACE STAVBY	DATUM :	ÚNOR 2012
PŘÍLOHA :	ZÁKRES DO MAPY KN dotčení a zábor PUPFL	MĚŘITKO :	1:2 500
		DATUM REVIZE :	
		REVIZE :	
		ČÍSLO VÝTISKU :	

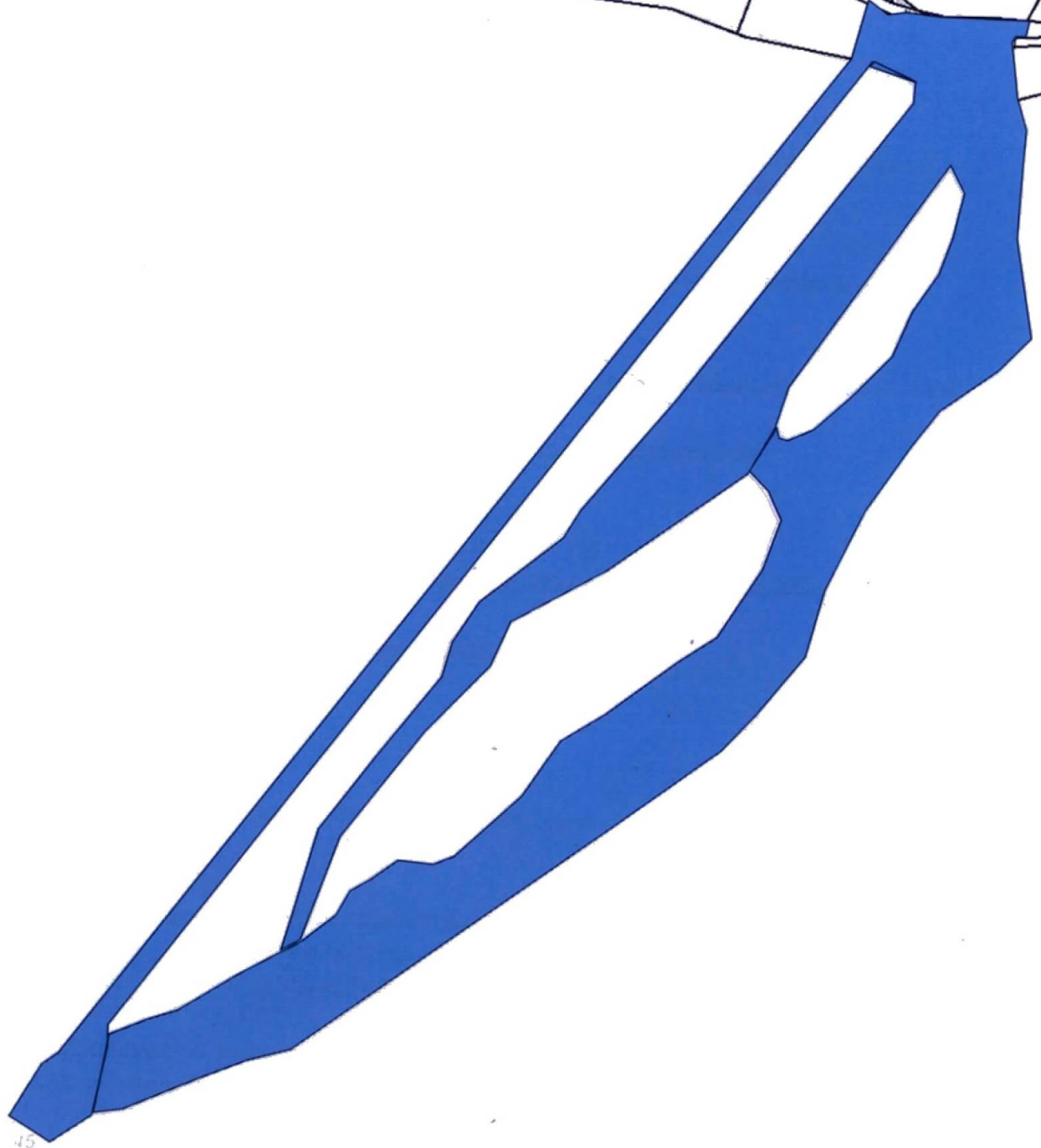
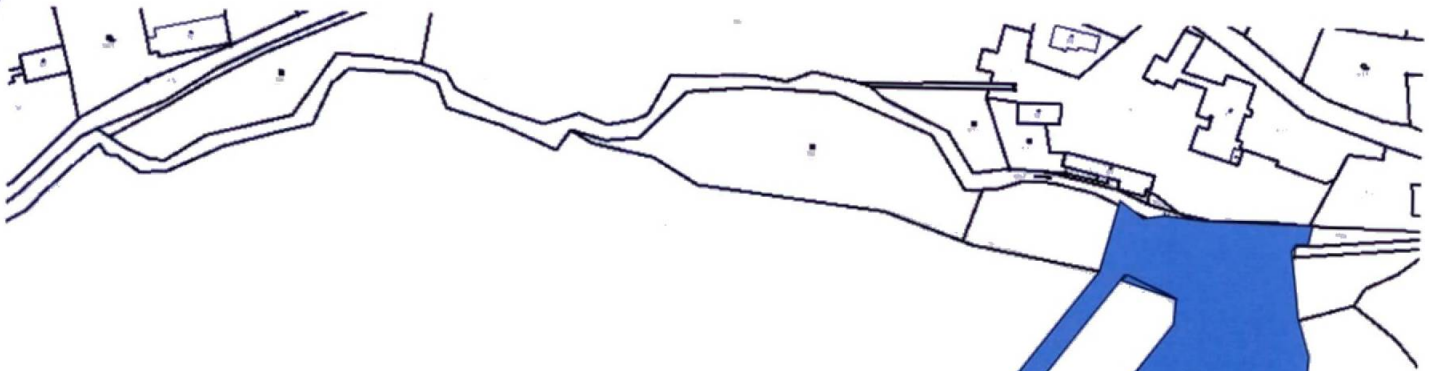

45