SANATORIUM PASOHLÁVKY - Pálava
HARMONOGRAM - DETAILNÍ - revize 1.02

ID	Task Name	Doba trvání	Zahájení / Milníky dle HMG revize 240801	Dokončení / Milníky dle návrhu dodavatelů	Zahájení / Milníky dle výrobního HMG 240118	Dokončení / Milníky dle smlouvy
8	**MILNÍKY NA INVESTORA**	**864 dny**	**22.12. 23**	**19.02. 27**	**22.12. 23**	**22.01. 27**
31	23. Vydání kolaudačního souhlasu pro dílo	84 dny	28.11. 26	**19.02. 27**	31.10. 26	22.01. 27
60	**VÝSTAVBA**	**538 dny**	**30.11. 23**	**06.11. 25**	**30.11. 23**	**22.10. 25**
61	**SO 01 Budova OLÚ**	**538 dny**	**30.11. 23**	**06.11. 25**	**30.11. 23**	**22.10. 25**
72	**Nosné konstrukce**	**207 dny**	**25.03. 24**	**10.12. 24**	**25.03. 24**	**04.01. 25**
131	**Levé křídlo - J2**	**186 dny**	**26.03. 24**	**13.11. 24**	**26.03. 24**	**29.11. 24**
157	**1NP**	**21 dny**	**15.08. 24**	**12.09. 24**	**15.08. 24**	**12.09. 24**
158	Stěny a sloupy	13 dny	15.08. 24	31.08. 24	15.08. 24	31.08. 24
159	Bednění stropu	12 dny	20.08. 24	05.09. 24	20.08. 24	05.09. 24
160	Výztuž stropu	12 dny	24.08. 24	09.09. 24	24.08. 24	09.09. 24
161	Betonáž stropu 1-4	1 den	03.09. 24	03.09. 24	03.09. 24	03.09. 24
169	**2NP**	**21 dny**	**05.09. 24**	**01.10. 24**	**05.09. 24**	**01.10. 24**
170	Stěny a sloupy	13 dny	05.09. 24	20.09. 24	05.09. 24	20.09. 24
171	Bednění stropu	12 dny	10.09. 24	24.09. 24	10.09. 24	24.09. 24
172	Výztuž stropu	12 dny	14.09. 24	27.09. 24	14.09. 24	27.09. 24
173	Betonáž stropu 1-4	1 den	23.09. 24	23.09. 24	23.09. 24	23.09. 24
175	**3NP**	**21 dny**	**24.09. 24**	**18.10. 24**	**24.09. 24**	**18.10. 24**
176	Stěny a sloupy	13 dny	24.09. 24	09.10. 24	24.09. 24	09.10. 24
177	Bednění stropu	12 dny	30.09. 24	12.10. 24	30.09. 24	12.10. 24
178	Výztuž stropu	12 dny	03.10. 24	16.10. 24	03.10. 24	16.10. 24
179	Betonáž stropu 1-4	1 den	11.10. 24	11.10. 24	11.10. 24	11.10. 24
181	**4NP**	**27 dny**	**12.10. 24**	**13.11. 24**	**12.10. 24**	**13.11. 24**
182	Stěny a sloupy	18 dny	12.10. 24	02.11. 24	12.10. 24	02.11. 24
183	Bednění stropu	12 dny	23.10. 24	06.11. 24	23.10. 24	06.11. 24
184	Výztuž stropu	12 dny	26.10. 24	09.11. 24	26.10. 24	09.11. 24
186	Betonáž stropu 4-8	2 dny	12.11. 24	13.11. 24	12.11. 24	13.11. 24
187	**Střechy, terasy a fasády**	**282 dny**	**09.09. 24**	**15.09. 25**	**20.07. 24**	**15.09. 25**
208	**Levé křídlo + osy 8-9**	**218 dny**	**12.10. 24**	**26.07. 25**	**24.09. 24**	**26.07. 25**
209	**Obvodové výplňové zdivo**	**60 dny**	**12.10. 24**	**06.01. 25**	**24.09. 24**	**06.01. 25**
213	4NP	9 dny	17.12. 24	06.01. 25	17.12. 24	06.01. 25
215	Hydroizolační souvrství nad 4NP	2 týdny	30.11. 24	16.12. 24	09.12. 24	02.01. 25
228	**Vnitřní práce + TZB a elektro**	**356 dny**	**30.07. 24**	**06.11. 25**	**30.07. 24**	**22.10. 25**
229	**Pravé křídlo**	**344 dny**	**30.07. 24**	**22.10. 25**	**30.07. 24**	**22.10. 25**
260	**1NP**	**292 dny**	**07.10. 24**	**22.10. 25**	**02.10. 24**	**22.10. 25**
275	Závěsný mobilní systém	1 týden	02.07. 25	09.07. 25	27.02. 25	06.03. 25
276	Podhledy - rastr (kazetový i pevný)	2 týdny	02.07. 25	16.07. 25	16.04. 25	02.05. 25
277	Stropní vytápění/chlazení - rohože	1 týden	17.07. 25	23.07. 25	03.05. 25	10.05. 25
358	**4NP**	**234 dny**	**07.12. 24**	**11.10. 25**	**14.11. 24**	**04.10. 25**
375	Stropní vytápění/chlazení - rohože	1 týden	08.08. 25	15.08. 25	04.08. 25	11.08. 25
391	**Levé křídlo**	**318 dny**	**19.09. 24**	**06.11. 25**	**27.09. 24**	**18.10. 25**
392	**2PP**	**294 dny**	**19.09. 24**	**08.10. 25**	**27.09. 24**	**09.10. 25**
394	Omítky	1 týden	17.12. 24	02.01. 25	19.10. 24	26.10. 24
395	Nátěry stěn a stropů	1 týden	03.01. 25	10.01. 25	26.10. 24	02.11. 24
396	**TZB/MEP - Rozvody + strojovny**	**168 dny**	**11.01. 25**	**12.08. 25**	**04.11. 24**	**18.06. 25**
397	VZT	1 týden	11.01. 25	18.01. 25	04.11. 24	09.11. 24

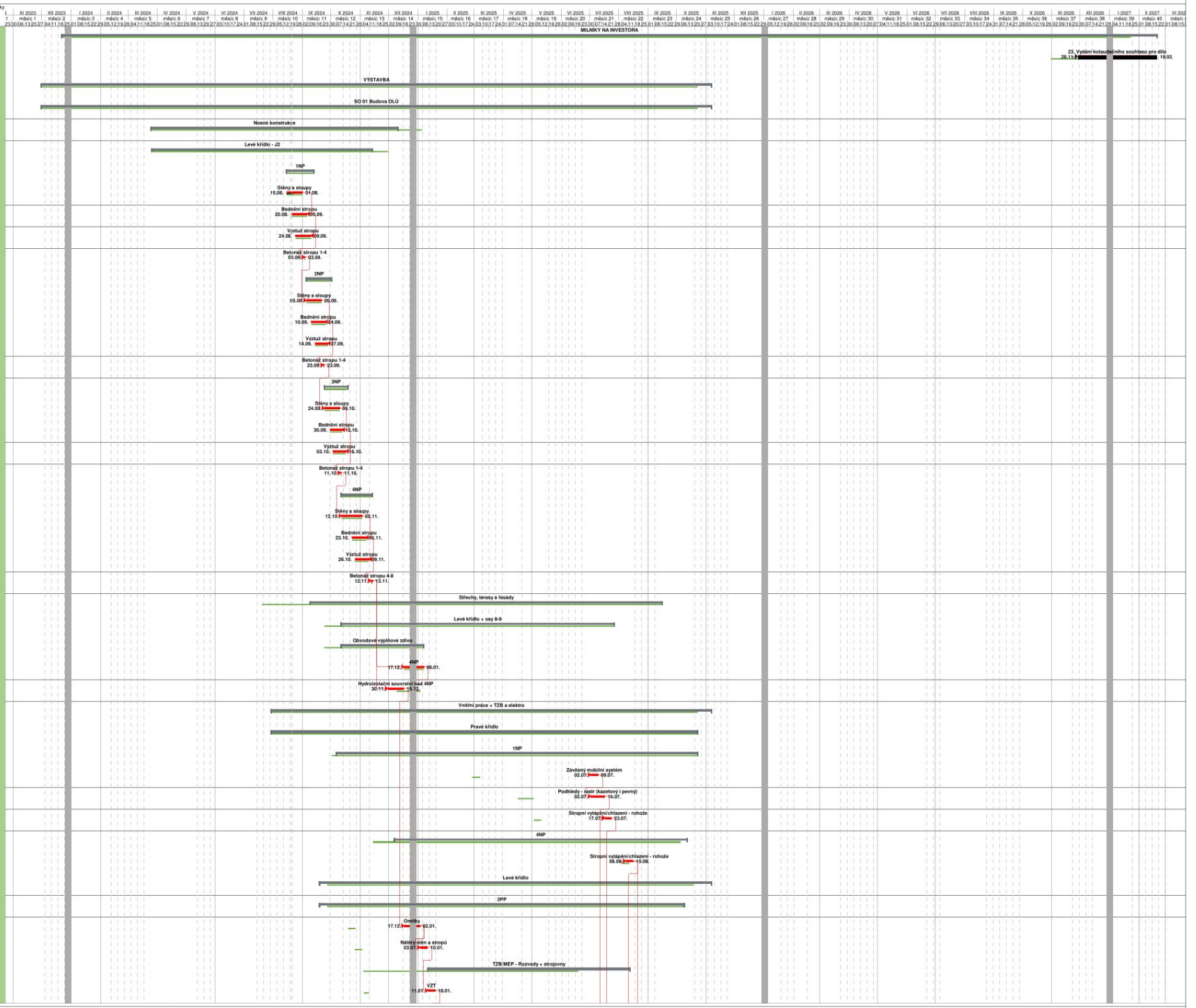

Nekritický úkol | Kritický úkol | Milník | Souhrnný úkol | HMG-240118 | Rezerva vůči smluvnímu milníku | Činnosti s vyšší pracností - variace č.19

METHODS DEPARTMENT
MDU - TD

SANATORIUM PASOHLÁVKY - Pálava
HARMONOGRAM - DETAILNÍ - revize 1.02

ID	Task Name	Doba trvání	Zahájení / Milníky dle HMG revize 240801	Dokončení / Milníky dle návrhu dodatku	Zahájení / Milníky dle výrobního HMG 240118	Dokončení / Milníky dle smlouvy
398	ZTI - rozvody	2 týdny	20.01. 25	04.02. 25	11.11. 24	25.11. 24
399	ÚT, Chlazení, rozvody páry	1 týden	28.01. 25	04.02. 25	18.11. 24	25.11. 24
400	Elektro - silnoproud - trasy	1 týden	06.02. 25	13.02. 25	26.11. 24	03.12. 24
405	Hrubé podlahy	1 týden	14.02. 25	21.02. 25	05.12. 24	12.12. 24
411	**1PP**	**274 dny**	**07.10. 24**	**01.10. 25**	**05.10. 24**	**02.10. 25**
427	Hrubé podlahy	4 týdny	11.04. 25	13.05. 25	13.12. 24	08.02. 25
428	Závěsný mobilní systém	1 týden	21.05. 25	27.05. 25	18.02. 25	25.02. 25
429	Podhledy - rastr (kazetový i pevný)	3 týdny	28.05. 25	17.06. 25	12.04. 25	06.05. 25
445	**1NP**	**250 dny**	**14.12. 24**	**05.11. 25**	**26.11. 24**	**19.08. 25**
457	Hrubé podlahy	3 týdny	28.03. 25	17.04. 25	04.02. 25	08.03. 25
461	Stropní vytápění/chlazení - rohože	2 týdny	16.08. 25	01.09. 25	24.05. 25	06.06. 25
469	**2NP**	**204 dny**	**06.01. 25**	**24.09. 25**	**13.12. 24**	**05.09. 25**
470	Omítky	2 týdny	06.01. 25	21.01. 25	13.12. 24	06.01. 25
471	SDK příčky - rastr + jednostranný záklop	2 týdny	14.01. 25	30.01. 25	07.01. 25	23.01. 25
472	**TZB/MEP - Rozvody**	**94 dny**	**23.01. 25**	**24.05. 25**	**24.01. 25**	**09.06. 25**
474	VZT	3 týdny	23.01. 25	15.02. 25	01.02. 25	25.02. 25
475	ZTI	3 týdny	31.01. 25	24.02. 25	10.02. 25	06.03. 25
476	ÚT, Chlazení, rozvody páry	3 týdny	08.02. 25	04.03. 25	18.02. 25	14.03. 25
479	Elektro - silnoproud - kabeláže	8 týdny	26.03. 25	24.05. 25	10.04. 25	09.06. 25
481	Hrubé podlahy	3 týdny	22.02. 25	18.03. 25	04.03. 25	02.04. 25
482	SDK příčky - záklop + stěrky a broušení	2 týdny	21.05. 25	03.06. 25	03.06. 25	16.06. 25
483	Závěsný mobilní systém	2 týdny	04.06. 25	17.06. 25	25.04. 25	02.05. 25
484	Podhledy - rastr (kazetový i pevný)	3 týdny	11.06. 25	01.07. 25	10.06. 25	23.06. 25
485	Stropní vytápění/chlazení - rohože	2 týdny	02.07. 25	16.07. 25	21.06. 25	04.07. 25
493	**3NP**	**210 dny**	**23.01. 25**	**15.10. 25**	**07.01. 25**	**04.10. 25**
496	**TZB/MEP - Rozvody**	**96 dny**	**08.02. 25**	**10.06. 25**	**01.02. 25**	**02.07. 25**
500	ÚT, Chlazení, rozvody páry	3 týdny	06.03. 25	27.03. 25	15.03. 25	04.04. 25
503	Elektro - silnoproud - kabeláže	8 týdny	11.04. 25	10.06. 25	07.05. 25	02.07. 25
505	Hrubé podlahy	3 týdny	14.03. 25	03.04. 25	29.03. 25	28.04. 25
506	SDK příčky - záklop + stěrky a broušení	2 týdny	04.06. 25	17.06. 25	26.06. 25	10.07. 25
507	Závěsný mobilní systém	2 týdny	18.06. 25	01.07. 25	12.05. 25	17.05. 25
508	Podhledy - rastr (kazetový i pevný)	3 týdny	02.07. 25	23.07. 25	03.07. 25	17.07. 25
509	Stropní vytápění/chlazení - rohože	2 týdny	24.07. 25	07.08. 25	21.07. 25	02.08. 25
511	Podhled - pevný - záklop	3 týdny	08.08. 25	01.09. 25	04.08. 25	19.08. 25
512	Obklady a dlažby	4 týdny	25.08. 25	24.09. 25	12.08. 25	13.09. 25
517	**4NP**	**210 dny**	**17.02. 25**	**06.11. 25**	**24.01. 25**	**18.10. 25**
532	Stropní vytápění/chlazení - rohože	1 týden	02.09. 25	09.09. 25	12.08. 25	19.08. 25
534	Podhled - pevný - záklop	2 týdny	11.09. 25	24.09. 25	21.08. 25	05.09. 25
535	Obklady a dlažby	3 týdny	18.09. 25	08.10. 25	29.08. 25	20.09. 25
538	TZB / MEP - koncové prvky na stěnách a podlahách	4 týdny	02.10. 25	30.10. 25	15.09. 25	11.10. 25
594	**ZKOUŠKY A PŘEDÁNÍ DÍLA**	**366 dny**	**31.07. 25**	**26.11. 26**	**07.07. 25**	**29.10. 26**
596	Funkční a komplexní zkoušky	16 týdny	31.07. 25	01.12. 25	07.07. 25	03.11. 25
599	Dokončení díla a předání díla ke zkušebnímu provozu	0 dny	01.12. 25	01.12. 25	03.11. 25	03.11. 25
601	Vydání kolaudačního souhlasu pro dílo	[redacted]	[redacted]	26.11. 26	29.10. 26	29.10. 26

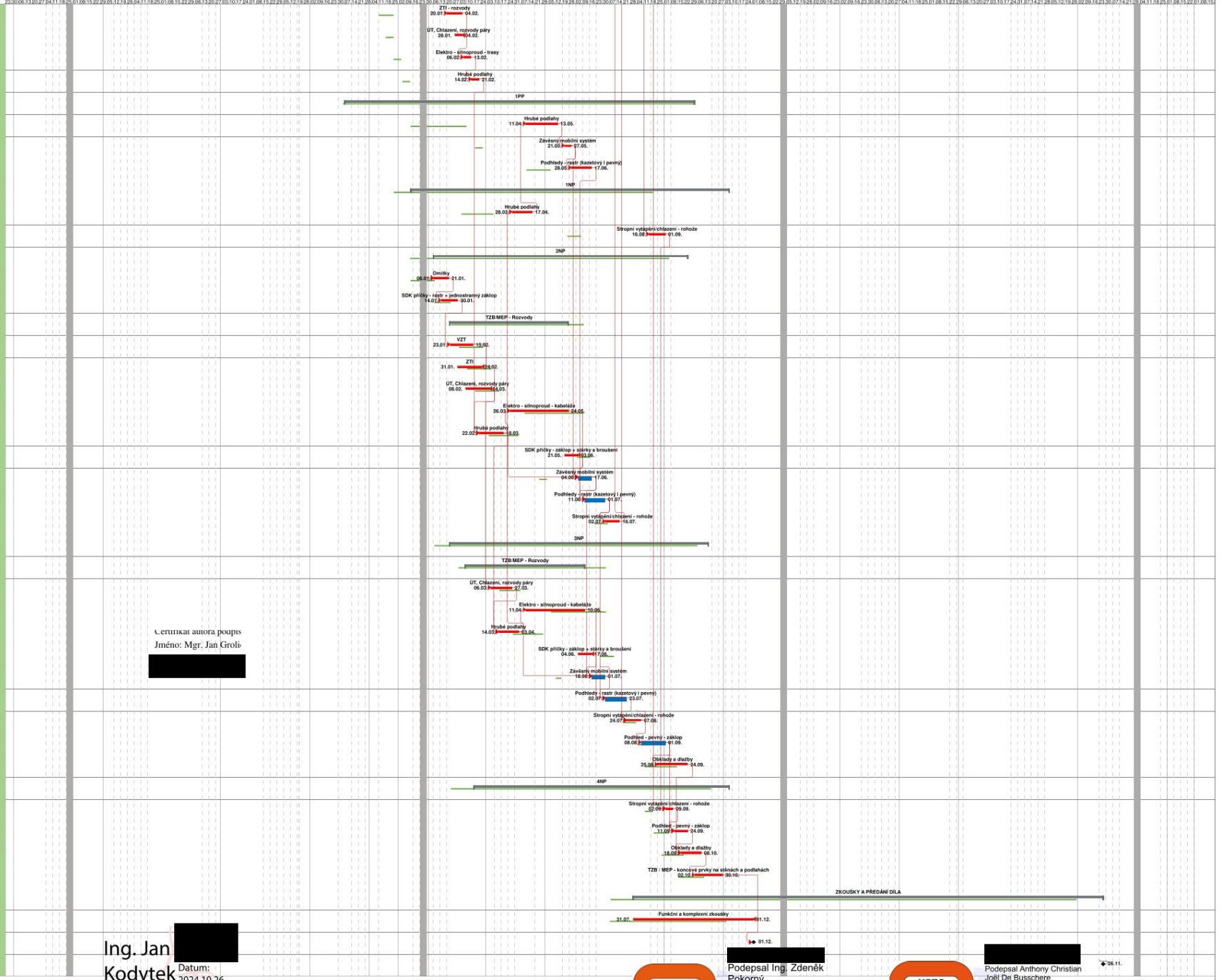

Certifikat autora podpis
Jméno: Mgr. Jan Groli
[redacted]

Martin Horák
[redacted]
Datum: 2024.10.25 14:55:38 +02'00'

Ing. Jan Kodytek
[redacted]
Datum: 2024.10.26 10:41:37 +02'00'

[redacted]
Podepsal Ing. Zdeněk Pokorný
Datum: 2024.11.01 17:55:42 +01'00'

[redacted]
Podepsal Anthony Christian Joël De Busschere
Datum: 2024.11.03 19:17:15 +01'00'

Nekritický úkol | Kritický úkol | Milník | Souhrnný úkol | HMG-240118 | Rezerva vůči smluvnímu milníku | Činnosti s vyšší pracností - variace č.19