

## SMLOUVA O ZRUŠENÍ PRÁVA ODPOVÍDAJÍCÍHO VĚCNÉMU BŘEMENI K NEMOVITOSTEM

uzavřená níže uvedeného dne, měsíce a roku podle ustanovení § 1746 odst. 2 zákona č. 89/2012 Sb., občanský zákoník, v platném znění, dále jen „občanský zákoník“ mezi:

1. **Město Stříbro**  
se sídlem: Masarykovo náměstí 1, PSČ 349 01 Stříbro  
IČ: 00260177  
DIČ: CZ00260177  
zastoupené Bc. Karlem Lukešem, starostou města

(dále jen „Povinný“)

a

2. **Stříbro Waystone Development, z.s.p.o.**  
se sídlem: Václavské náměstí 832/19, 110 00 Praha 1  
IČ: 72029617  
DIČ: CZ 72029617  
zapsané v obchodním rejstříku vedeném Městským soudem v Praze, oddíl L, vložka 59157  
zastoupené Vladimírem Müllerem, výkonným ředitelem

(dále jen „Oprávněný“)

Povinný a Oprávněný se dále společně označují též jako „Smluvní strany“ a také jednotlivě jako „Smluvní strana“.

### I. Prohlášení stran

- 1.1 Povinný prohlašuje a dokládá výpisem z katastru nemovitostí tvořícím Přílohu č. 1 této Smlouvy, že je výlučným vlastníkem níže uvedených pozemků v katastrálním území Stříbro, obec Stříbro, zapsaných v katastru nemovitostí na LV č. 1, vedeném Katastrálním úřadem pro Plzeňský kraj, katastrální pracoviště Tachov:
  - 1) parc. č. st. 2822 o výměře 1337 m<sup>2</sup>, zastavěná plocha a nádvoří, bez č.p./č.e., stavba technického vybavení;
  - 2) parc. č. st. 2823 o výměře 67 m<sup>2</sup>, zastavěná plocha a nádvoří, bez č.p./č.e., jiná stavba.
- 1.2 Povinný prohlašuje a dokládá výpisem z katastru nemovitostí tvořícím Přílohu č. 1 této Smlouvy, že je výlučným vlastníkem pozemku parc.č. 1025/1 o výměře 127 586 m<sup>2</sup>, ostatní plocha - jiná plocha, pozemku parc. č. 1025/14 o výměře 4 903 m<sup>2</sup>, ostatní plocha – zeleň, a pozemku parc. č. 1025/15 o výměře 149 158 m<sup>2</sup>, ostatní plocha - jiná plocha, v katastrálním území Stříbro, obec Stříbro, zapsaných v příslušném katastru nemovitostí na LV č. 1, vedeném Katastrálním úřadem pro Plzeňský kraj, katastrální pracoviště Tachov. Na základě geometrického plánu č. 3485-144/2016 (tvořícího Přílohu č. 2 této Smlouvy) zpracovaného panem Radkem Petráškem, náměstí Republiky 423, PSČ 348 02 Bor, ověřeného oprávněným zeměměřičským inženýrem panem Ing.

Václavem Stoklasou dne 15.12.2016 pod č. 637/2016, potvrzeného Katastrálním úřadem pro Plzeňský kraj, katastrální pracoviště Tachov dne 23.12.2016, vzniknou oddělením z pozemku parc. č. 1025/1, parc. č. 1025/14 a parc. č. 1025/15 následující nové pozemky:

- 1) parc. č. 1025/107 o výměře 45 499 m<sup>2</sup>, ostatní plocha - jiná plocha, který vznikne oddělením z původního pozemku parc. č. 1025/1 o výměře 127 586 m<sup>2</sup>, ostatní plocha - jiná plocha,
- 2) parc. č. 1025/108 o výměře 263 m<sup>2</sup>, ostatní plocha - zeleň, který vznikne oddělením z původního pozemku parc. č. 1025/14 o výměře 4 903 m<sup>2</sup>, ostatní plocha - zeleň,
- 3) parc. č. 1025/110 o výměře 731 m<sup>2</sup>, ostatní plocha - zeleň, který vznikne oddělením z původního pozemku parc. č. 1025/14 o výměře 4 903 m<sup>2</sup>, ostatní plocha - zeleň,
- 4) parc. č. 1025/113 o výměře 9 042 m<sup>2</sup>, ostatní plocha - jiná plocha, který vznikne oddělením z původního pozemku parc. č. 1025/15 o výměře 149 158 m<sup>2</sup>, ostatní plocha - jiná plocha, a na základě geometrického plánu č. 3553-170/2017 (tvořícího Přílohu č. 3 této Smlouvy) zpracovaného panem Radkem Petraškem, náměstí Republiky 423, PSČ 348 02 Bor, ověřeného oprávněným zeměměřičským inženýrem panem Ing. Václavem Stoklasou dne 4.5.2017 pod č. 287/2017, potvrzeného Katastrálním úřadem pro Plzeňský kraj, katastrální pracoviště Tachov dne 17.5.2017, vznikne oddělením z pozemku parc. č. 1025/1 následující nový pozemek:
- 5) parc. č. 1025/130 o výměře 33 319 m<sup>2</sup>, ostatní plocha - jiná plocha, který vznikne oddělením z původního pozemku parc. č. 1025/1 o výměře 127 586 m<sup>2</sup>, ostatní plocha - jiná plocha.

Pozemky uvedené v čl. I odst. 1.1 bod 1) až 2) a v čl. I odst. 1.2 bod 1) až 5) jsou dále označovány jen jako „Předmětné nemovitosti“.

- 1.3 Na Předmětných nemovitostech vážně věcné břemeno užívání nemovitostí pro rozvoj území ve prospěch Oprávněného zapsané do katastru nemovitostí pod č. vkladu V-1336/2009-410.

## II.

### Projev vůle

- 2.1 Oprávněný a Povinný se tímto dohodli, že se Oprávněný vzdává práva věcného břemene uvedeného v čl. I odst. 1.3 této smlouvy k Předmětným nemovitostem, a Povinný tuto skutečnost akceptuje, bere ji na vědomí a se vzdáním se práva souhlasí. Obě strany souhlasí s tím, že věcné břemeno zaniká uzavřením této Smlouvy o zrušení práva odpovídajícího věcnému břemeni k nemovitostem.

## III.

### Další ujednání

- 3.1 Návrh na výmaz práva odpovídajícího věcnému břemeni bude oběma stranami podepsán spolu s touto Smlouvou. Tento návrh podá příslušnému katastrálnímu úřadu Povinný bezodkladně, nejpozději do 3 pracovních dnů od uzavření této Smlouvy. Poplatky spojené s katastrálním řízením hradí Oprávněný.
- 3.2 Pokud katastrální úřad přeruší řízení zahájené návrhem podle článku 3.1 a vyzve Smluvní strany k odstranění vad či k doplnění podání, obě Smluvní strany se zavazují učinit tak ve lhůtě dané katastrálním úřadem, přičemž Smluvní strany jsou povinny si poskytnout nezbytnou součinnost.

IV.  
Závěrečná ustanovení

- 4.1 Tato Smlouva se uzavírá a nabývá účinnosti dnem jejího podpisu oběma Smluvními stranami.
- 4.2 Jednotlivá ustanovení této Smlouvy jsou od sebe oddělitelná. Jestliže se některé z ustanovení této Smlouvy stane neplatným, zdánlivým, neúčinným nebo nevykonatelným, není tím dotčena platnost ostatních ustanovení této Smlouvy a veškerá ostatní ustanovení této Smlouvy zůstávají v platnosti a budou účinná a vykonatelná v co nejširším rozsahu, v jakém to platné právní předpisy dovolují. Smluvní strany se zavazují nahradit neplatná, zdánlivá, neúčinná nebo nevykonatelná ustanovení jinými ustanoveními, která se svým smyslem budou co nejvíce blížit původním neplatným, neúčinným nebo nevykonatelným ustanovením.
- 4.3 Tato Smlouva může být měněna a doplňována pouze písemně ve formě písemných dodatků řádně podepsaných Smluvními stranami.
- 4.4 Tato Smlouva je uzavřena a podepsána ve třech stejnopisech, každý s platností originálu, z nichž každá ze Smluvních stran obdrží po jednom stejnopisu a jeden stejnopis je určen příslušnému katastrálnímu úřadu.
- 4.5 Smluvní strany se výslovně dohodly, že se tato Smlouva řídí právním řádem České republiky, zejména občanským zákoníkem. Smluvní strany se v této souvislosti dohodly, že se na právní vztahy vyplývající z této Smlouvy nepoužijí ustanovení § 1765 a 1766 občanského zákoníku, dále § 1740 odst. 3 občanského zákoníku.
- 4.6 Veškeré spory případně vyplývající z této Smlouvy budou rozhodovány příslušnými českými soudy.
- 4.7 Oznámení, která mají být učiněna podle této Smlouvy, musí být podána písemně v českém jazyce a mohou být doručena osobně nebo zaslána držitelem poštovní licence, a sice doporučeně s doručenkou. Taková oznámení budou pokládána za doručená v okamžiku potvrzení o doručení (v případě zaslání držitelem poštovní licence). Pokud adresát odmítne převzít oznámení v souvislosti s touto Smlouvou, takové oznámení bude pokládáno za doručené v okamžiku jeho odmítnutí. Pokud je takové oznámení vráceno odesílateli z důvodu nedoručení, bude takové oznámení pokládáno za doručené pátý (5.) pracovní den po odeslání.
- 4.8 Strany této Smlouvy prohlašují, že je její obsah určitý a srozumitelný, prostý omylu, odpovídá jejich pravé a svobodné vůli, že jejímu obsahu zcela rozumějí a na důkaz toho ji podepisují.

V Praze dne 25.7.2017

V Praze dne 25.7.2017

Povinný

Oprávněný

.....  
Za Město Stříbro  
Bc. Karel Lukeš, starosta

.....  
Za Stříbro Waystone Development, z.s.p.o.  
Vladimír Müller, výkonný ředitel

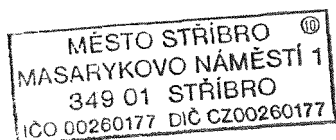

Prohlášení o pravosti podpisu:  
Běžné číslo knihy o prohlášeních o pravosti podpisu:

011433-215/2017/C  
011433-216/2017/C

Já, níže podepsaný Mgr. Tomáš Kessler, advokát, se sídlem Husova 5, 110 00 Praha 1, zapsaný v seznamu advokátů vedeném Českou advokátní komorou pod ev. č. 16268 prohlašuji, že tuto listinu přede mnou vlastnoručně ve třech vyhotoveních podepsal:

Bc. Karel Lukeš.

a

Vladimír Müller,

Podepsaný advokát tímto prohlášením o pravosti podpisu nepotvrzuje správnost ani pravdivost údajů uvedených v této listině, ani její soulad s právními předpisy.

V Praze, dne 25. července 2017

**Mgr. Tomáš Kessler**  
**advokát**  
Husova 5, 110 00 Praha 1  
Číslo registrace: 16268

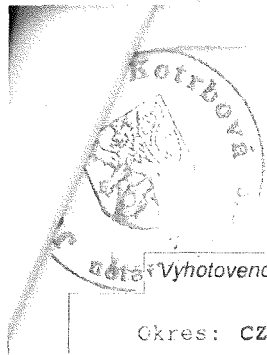

## VÝPIS Z KATASTRU NEMOVITOSTÍ

prokazující stav evidovaný k datu 12.07.2017 09:15:02

Vyhotoveno dálkovým přístupem do katastru nemovitostí pro účel ověření výstupu z informačního systému veřejné správy ve smyslu § 9 zák. č. 365/2000 Sb., ve znění pozdějších předpisů

Okres: CZ0327 Tachov

Obec: 561215 Stříbro

Kat.území: 757837 Stříbro

List vlastnictví: 1

V kat. území jsou pozemky vedeny ve dvou číselných řadách (St. = stavební parcela)

A Vlastník, jiný oprávněný	Identifikátor	Podíl
Vlastnické právo Město Stříbro, Masarykovo náměstí 1, 34901 Stříbro	00260177	

### ČÁSTEČNÝ VÝPIS

#### B Nemovitosti

Pozemky

Parcela

Výměra[m2]

Druh pozemku

Způsob využití

Způsob ochrany

St. 2822 1337 zastavěná plocha a nádvoří

Součástí je stavba: bez čp/če, tech.vyb

Stavba stojí na pozemku p.č.: St. 2822

St. 2823 67 zastavěná plocha a nádvoří

Součástí je stavba: bez čp/če, jiná st.

Stavba stojí na pozemku p.č.: St. 2823

1025/1 127586 ostatní plocha jiná plocha

1025/14 4903 ostatní plocha zeleň

1025/15 149158 ostatní plocha jiná plocha

#### B1 Jiná práva - Bez zápisu

#### C Omezení vlastnického práva

Typ vztahu

Oprávnění pro

Povinnost k

##### o Věcné břemeno užívání

- pro územní rozvoj

Stříbro Waystone Development, Parcela: St. 2822

V-1336/2009-410

z.s.p.o., Václavské náměstí 832/19, Parcela: St. 2823

V-1336/2009-410

Nové Město, 11000 Praha 1, RČ/IČO: Parcela: 1025/1

V-1336/2009-410

72029617 Parcela: 1025/15

Z-1559/2012-410

Listina Smlouva o zřízení věcného břemene - bezúplatná ze dne 03.02.2009. Právní účinky vkladu práva ke dni 22.04.2009.

V-1336/2009-410

Pořadí k datu podle právní úpravy účinné v době vzniku práva

##### o Věcné břemeno (podle listiny)

a) uložení kabelu pro vedení elektrické energie z místa solární elektrárny

b) vstupu na pozemek pro obsluhu, údržbu, opravy kabelu a jeho odstranění

- dle GP:2985-902/2009

Parcela: 3525

Parcela: 1025/14

Z-1559/2012-410

Parcela: 1025/15

Z-1559/2012-410

Parcela: 1025/1

Z-715/2010-410

Listina Smlouva o zřízení věcného břemene - úplatná ze dne 16.12.2009. Právní účinky vkladu práva ke dni 19.01.2010.

V-169/2010-410

Pořadí k datu podle právní úpravy účinné v době vzniku práva

##### o Věcné břemeno (podle listiny)

a) uložení kabelu pro vedení elektrické energie z místa solární elektrárny

Nemovitosti jsou v územním obvodu, ve kterém vykonává státní správu katastru nemovitostí ČR

Katastrální úřad pro Plzeňský kraj, Katastrální pracoviště Tachov, kód: 410.

# VÝPIS Z KATASTRU NEMOVITOSTÍ

prokazující stav evidovaný k datu 12.07.2017 09:15:02

Okres: CZ0327 Tachov

Obec: 561215 Stříbro

Kat.území: 757837 Stříbro

List vlastnictví: 1

V kat. území jsou pozemky vedeny ve dvou číselných řadách (St. = stavební parcela)

Typ vztahu

Oprávnění pro

Povinnost k

b) vstupu na pozemek pro obsluhu, údržbu, opravy kabelu a jeho odstranění  
- dle GP:2985-902/2009

Parcela: 3526

Parcela: 1025/14

Z-1559/2012-410

Parcela: 1025/15

Z-1559/2012-410

Parcela: 1025/1

Z-715/2010-410

Listina Smlouva o zřízení věcného břemene - úplatná ze dne 16.12.2009. Právní účinky vkladu práva ke dni 19.01.2010.

V-169/2010-410

Pořadí k datu podle právní úpravy účinné v době vzniku práva

## o Věcné břemeno (podle listiny)

a) uložení kabelu pro vedení elektrické energie z místa solární elektrárny

b) vstupu na pozemek pro obsluhu, údržbu, opravy kabelu a jeho odstranění

- dle GP:2985-902/2009

Parcela: 821/2

Parcela: 1025/1

V-169/2010-410

Parcela: 1025/14

Z-1559/2012-410

Parcela: 1025/15

Z-1559/2012-410

Listina Smlouva o zřízení věcného břemene - úplatná ze dne 16.12.2009. Právní účinky vkladu práva ke dni 19.01.2010.

V-169/2010-410

Pořadí k datu podle právní úpravy účinné v době vzniku práva

## o Věcné břemeno (podle listiny)

a) uložení kabelu pro vedení elektrické energie z místa solární elektrárny

b) vstupu na pozemek pro obsluhu, údržbu, opravy kabelu a jeho odstranění

- dle GP:2985-902/2009

Parcela: 821/17

Parcela: 1025/1

V-169/2010-410

Parcela: 1025/14

Z-1559/2012-410

Parcela: 1025/15

Z-1559/2012-410

Listina Smlouva o zřízení věcného břemene - úplatná ze dne 16.12.2009. Právní účinky vkladu práva ke dni 19.01.2010.

V-169/2010-410

Pořadí k datu podle právní úpravy účinné v době vzniku práva

## o Věcné břemeno (podle listiny)

a) uložení kabelu pro vedení elektrické energie z místa solární elektrárny

b) vstupu na pozemek pro obsluhu, údržbu, opravy kabelu a jeho odstranění

- dle GP:2985-902/2009

Parcela: 821/41

Parcela: 1025/1

V-169/2010-410

Parcela: 1025/14

Z-1559/2012-410

Parcela: 1025/15

Z-1559/2012-410

Listina Smlouva o zřízení věcného břemene - úplatná ze dne 16.12.2009. Právní účinky vkladu práva ke dni 19.01.2010.

V-169/2010-410

Pořadí k datu podle právní úpravy účinné v době vzniku práva

## o Věcné břemeno (podle listiny)

a) zřídit a provozovat plynárenské zařízení včetně jeho příslušenství

b) vstupovat a vjíždět v souvislosti se zřízením, stavebními úpravami, opravami a provozováním distribuční soustavy a plynovodních přípojek

- dle GP:3181-331/2011

Nemovitosti jsou v územním obvodu, ve kterém vykonává státní správu katastru nemovitostí ČR Katastrální úřad pro Plzeňský kraj, Katastrální pracoviště Tachov, kód: 410.

VÝPIS Z KATASTRU NEMOVITOSTÍ

prokazující stav evidovaný k datu 12.07.2017 09:15:02

Okres: CZ0327 Tachov

Obec: 561215 Stříbro

Kat.území: 757837 Stříbro

List vlastnictví: 1

V kat. území jsou pozemky vedeny ve dvou číselných řadách (St. = stavební parcela)

Typ vztahu

Oprávnění pro

Povinnost k

GasNet, s.r.o., Klíšská 940/96,	Parcela: 1025/1	V-2822/2012-410
Klíše, 40001 Ústí nad Labem,	Parcela: 1025/14	V-2822/2012-410
RČ/IČO: 27295567	Parcela: 1025/15	V-2822/2012-410

Listina Smlouva o zřízení věcného břemene - úplatná ze dne 08.10.2012. Právní účinky vkladu práva ke dni 01.11.2012.

V-2822/2012-410

Pořadí k datu podle právní úpravy účinné v době vzniku práva

o Věcné břemeno (podle listiny)

- a) zřídít a provozovat plynárenské zařízení včetně jeho příslušenství
- b) vstupovat a vjíždět v souvislosti se zařízením, stavebními úpravami, opravami a provozováním distribuční soustavy a plynovodních přípojek - dle GP:3318-476/2012

GasNet, s.r.o., Klíšská 940/96,	Parcela: 1025/15	V-40/2014-410
Klíše, 40001 Ústí nad Labem,		
RČ/IČO: 27295567		

Listina Smlouva o zřízení věcného břemene - úplatná ze dne 30.12.2013. Právní účinky zápisu ke dni 08.01.2014. Zápis proveden dne 18.02.2014.

V-40/2014-410

Pořadí k datu podle právní úpravy účinné v době vzniku práva

o Věcné břemeno (podle listiny)

vstupu, umístění, údržby a oprav vedení elektropřípojky NN a telefonní přípojky Česká republika, RČ/IČO: 00000001- Parcela: 1025/15 Z-2471/2014-410  
001, vykonává: Hasičský záchranný sbor Plzeňského kraje, Kaplířova 2726/9, Jižní Předměstí, 30100 Plzeň, RČ/IČO: 70883378

Listina Smlouva o zřízení věcného břemene - úplatná ze dne 14.11.2007. Právní účinky vkladu práva ke dni 07.12.2007.

V-4168/2007-410

Pořadí k datu podle právní úpravy účinné v době vzniku práva

o Věcné břemeno vedení

služebnost inženýrské sítě (přípojka VN) dle GP č. 3341-90/2014 a 3344-124/2014

RSF Elektronik spol. s r.o.,	Parcela: 1025/14	V-3229/2014-410
Forstova 1670, 34901 Stříbro,	Parcela: 1025/15	V-3229/2014-410
RČ/IČO: 27965511	Parcela: 1025/1	Z-3023/2015-410

Listina Smlouva o zřízení věcného břemene - bezúplatná ze dne 22.07.2014. Právní účinky zápisu ke dni 29.07.2014. Zápis proveden dne 21.08.2014.

V-3229/2014-410

Pořadí k datu podle právní úpravy účinné v době vzniku práva

o Věcné břemeno vedení

služebnost inženýrské sítě (přípojka VN) dle GP č. 3341-90/2014

RSF Elektronik spol. s r.o.,	Parcela: 1025/1	V-3229/2014-410
Forstova 1670, 34901 Stříbro,		
RČ/IČO: 27965511		

Listina Smlouva o zřízení věcného břemene - bezúplatná ze dne 22.07.2014. Právní účinky zápisu ke dni 29.07.2014. Zápis proveden dne 21.08.2014.

VÝPIS Z KATASTRU NEMOVITOSTÍ

prokazující stav evidovaný k datu 12.07.2017 09:15:02

Okres: CZ0327 Tachov

Obec: 561215 Stříbro

Kat.území: 757837 Stříbro

list vlastnictví: 1

V kat. území jsou pozemky vedeny ve dvou číselných řadách (St. = stavební parcela)

Typ vztahu

Oprávnění pro

Povinnost k

V-3229/2014-410

Pořadí k datu podle právní úpravy účinné v době vzniku práva

o Věcné břemeno užívání

- a) za účelem uložení kabelu pro vedení elektrické energie z místa solární elektrárny
  - b) vstup na pozemek pro obsluhu, údržbu, opravy kabelu a jeho odstranění
- dle GP:2985-902/2009

Parcela: 3525

Parcela: 1025/1

Z-1546/2015-410

Listina Smlouva o zřízení věcného břemene - úplatná ze dne 13.01.2010. Právní účinky vkladu práva ke dni 01.02.2010.

V-349/2010-410

Pořadí k datu podle právní úpravy účinné v době vzniku práva

o Věcné břemeno užívání

- a) za účelem uložení kabelu pro vedení elektrické energie z místa solární elektrárny
  - b) vstup na pozemek pro obsluhu, údržbu, opravy kabelu a jeho odstranění
- dle GP:2985-902/2009

Parcela: 3526

Parcela: 1025/1

Z-1546/2015-410

Listina Smlouva o zřízení věcného břemene - úplatná ze dne 13.01.2010. Právní účinky vkladu práva ke dni 01.02.2010.

V-349/2010-410

Pořadí k datu podle právní úpravy účinné v době vzniku práva

o Věcné břemeno užívání

- a) za účelem uložení kabelu pro vedení elektrické energie z místa solární elektrárny
  - b) vstup na pozemek pro obsluhu, údržbu, opravy kabelu a jeho odstranění
- dle GP:2985-902/2009

Parcela: 821/2

Parcela: 1025/1

Z-1546/2015-410

Listina Smlouva o zřízení věcného břemene - úplatná ze dne 13.01.2010. Právní účinky vkladu práva ke dni 01.02.2010.

V-349/2010-410

Pořadí k datu podle právní úpravy účinné v době vzniku práva

o Věcné břemeno užívání

- a) za účelem uložení kabelu pro vedení elektrické energie z místa solární elektrárny
  - b) vstup na pozemek pro obsluhu, údržbu, opravy kabelu a jeho odstranění
- dle GP:2985-902/2009

Parcela: 821/17

Parcela: 1025/1

Z-1546/2015-410

Listina Smlouva o zřízení věcného břemene - úplatná ze dne 13.01.2010. Právní účinky vkladu práva ke dni 01.02.2010.

V-349/2010-410

Pořadí k datu podle právní úpravy účinné v době vzniku práva

o Věcné břemeno užívání

- a) za účelem uložení kabelu pro vedení elektrické energie z místa solární elektrárny
  - b) vstup na pozemek pro obsluhu, údržbu, opravy kabelu a jeho odstranění
- dle GP:2985-902/2009

Parcela: 821/41

Parcela: 1025/1

Z-1546/2015-410

Listina Smlouva o zřízení věcného břemene - úplatná ze dne 13.01.2010. Právní účinky vkladu práva ke dni 01.02.2010.



VÝPIS Z KATASTRU NEMOVITOSTÍ

prokazující stav evidovaný k datu 12.07.2017 09:15:02

Okres: CZ0327 Tachov

Obec: 561215 Stříbro

Území: 757837 Stříbro

List vlastnictví: 1

V kat. území jsou pozemky vedeny ve dvou číselných řadách (St. = stavební parcela)

Typ vztahu

Oprávnění pro

Povinnost k

V-349/2010-410

Pořadí k datu podle právní úpravy účinné v době vzniku práva

o Věcné břemeno (podle listiny)

zřídít, provozovat, opravovat a udržovat součást distribuční soustavy dle GP č. 3399-21/2014

ČEZ Distribuce, a. s., Teplická  
874/8, Děčín IV-Podmokly, 40502  
Děčín, RČ/IČO: 24729035

Parcela: 1025/1  
Parcela: 1025/14  
Parcela: 1025/15

V-1974/2015-410  
V-1974/2015-410  
V-1974/2015-410

Listina Smlouva o zřízení věcného břemene - úplatná č. IV-12-0008590/001 ze dne 20.03.2015. Právní účinky zápisu ke dni 14.04.2015. Zápis proveden dne 06.05.2015.

V-1974/2015-410

Pořadí k 14.04.2015 09:27

o Věcné břemeno (podle listiny)

zřídít, provozovat, opravovat a udržovat součást distribuční soustavy dle GP č. 3406-20/2015

ČEZ Distribuce, a. s., Teplická  
874/8, Děčín IV-Podmokly, 40502  
Děčín, RČ/IČO: 24729035

Parcela: 1025/15

V-3201/2015-410

Listina Smlouva o zřízení věcného břemene - úplatná ze dne 08.06.2015. Právní účinky zápisu ke dni 16.06.2015. Zápis proveden dne 08.07.2015.

V-3201/2015-410

Pořadí k 16.06.2015 09:22

o Věcné břemeno (podle listiny)

zřídít, provozovat, opravovat a udržovat součást distribuční soustavy dle GP č. 3395-435/2014

ČEZ Distribuce, a. s., Teplická  
874/8, Děčín IV-Podmokly, 40502  
Děčín, RČ/IČO: 24729035

Parcela: 1025/14  
Parcela: 1025/15

V-6210/2015-410  
V-6210/2015-410

Listina Smlouva o zřízení věcného břemene - úplatná IV-12-0009135/001 ze dne 01.12.2015. Právní účinky zápisu ke dni 09.12.2015. Zápis proveden dne 31.12.2015.

V-6210/2015-410

Pořadí k 09.12.2015 09:33

o Věcné břemeno (podle listiny)

zřídít, provozovat, opravovat a udržovat podzemní komunikační vedení v rozsahu dle GP č. 3529-432/2016

Česká telekomunikační  
infrastruktura a.s., Olšanská  
2681/6, Žižkov, 13000 Praha 3,  
RČ/IČO: 04084063

Parcela: 1025/14  
Parcela: 1025/15

V-1971/2017-410  
V-1971/2017-410

Listina Smlouva o zřízení věcného břemene - úplatná č. 16010-036630 ze dne 12.05.2017. Právní účinky zápisu ke dni 18.05.2017. Zápis proveden dne 08.06.2017.

V-1971/2017-410

Pořadí k 18.05.2017 09:28

D Jiné zápisy - Bez zápisu

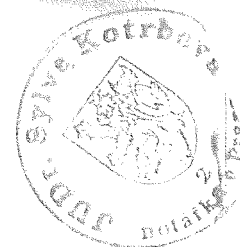

VÝPIS Z KATASTRU NEMOVITOSTÍ

prokazující stav evidovaný k datu 12.07.2017 09:15:02

Okres: CZ0327 Tachov

Obec: 561215 Stříbro

Kat.území: 757837 Stříbro

List vlastnictví: 1

V kat. území jsou pozemky vedeny ve dvou číselných řadách (St. = stavební parcela)

Plomby a upozornění - Bez zápisu

E Nabývací tituly a jiné podklady zápisu

Listina

o Smlouva darovací ze dne 26.02.2007. Právní účinky vkladu práva ke dni 19.03.2007.

V-832/2007-410

Pro: Město Stříbro, Masarykovo náměstí 1, 34901 Stříbro

RČ/IČO: 00260177

o Smlouva kupní ze dne 29.10.2009. Právní účinky vkladu práva ke dni 02.12.2009.

V-4045/2009-410

Pro: Město Stříbro, Masarykovo náměstí 1, 34901 Stříbro

RČ/IČO: 00260177

o Smlouva kupní ze dne 20.03.2012. Právní účinky vkladu práva ke dni 02.04.2012.

V-909/2012-410

Pro: Město Stříbro, Masarykovo náměstí 1, 34901 Stříbro

RČ/IČO: 00260177

F Vztah bonitovaných půdně ekologických jednotek (BPEJ) k parcelám - Bez zápisu

Nemovitosti jsou v územním obvodu, ve kterém vykonává státní správu katastru nemovitostí ČR: Katastrální úřad pro Plzeňský kraj, Katastrální pracoviště Tachov, kód: 410.

Vyhotovil: Český úřad zeměměřický a katastrální - SCD

Vyhotoveno: 12.07.2017 09:33:13

Ověřuji pod pořadovým číslem V 1566/2017, že tato listina, která vznikla převedením výstupu z informačního systému veřejné správy z elektronické podoby do podoby listinné, skládající se z ... listů, odpovídá výstupu z informačního systému veřejné správy v elektronické podobě.

Tato listina obsahuje částečný výpis z informačního systému veřejné správy.

v ... dne 12.07.2017

Podpis ..... Razítko .....

Milena Glahová  
notářka tajemnice  
pověřená notářkou  
JUDr. Sykvař Kubišovou

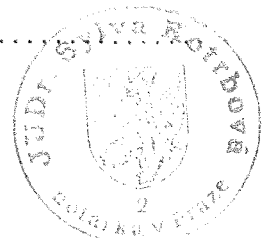



<b>GEOMETRICKÝ PLÁN pro</b> <i>rozdělení pozemku</i>	Geometrický plán ověřil úředně oprávněný zeměměřický inženýr:	Stejnopis ověřil úředně oprávněný zeměměřický inženýr:
	Jméno, příjmení: <i>Ing. Václav Stoklasa</i>	Jméno, příjmení: <i>Ing. Václav Stoklasa</i>
	Číslo položky seznamu úředně oprávněných zeměměřických inženýrů: <i>136/95</i>	Číslo položky seznamu úředně oprávněných zeměměřických inženýrů: <i>136/95</i>
	Dne: <i>15.12.2016</i> Číslo: <i>637/2016</i>	Dne: <i>03.01.2017</i> Číslo: <i>106</i>
Náležitosti a přenosnosti odpovídá právním předpisům.	Tento stejnopis odpovídá geometrickému plánu v elektronické podobě uloženému v dokumentaci katastrálního úřadu.	
Vyhotovitel: <i>Radek Petrášek náměstí Republiky 423 348 02 Bor</i>	Katastrální úřad souhlasí s očíslováním parcel.	Ověření stejnopisu geometrického plánu v listinné podobě.
Číslo plánu: <i>3485-144/2016</i>	Katastrální úřad pro Plzeňský kraj KP Tachov Bohumil Kasl 825/2016-410 2016.12.23 07:42:35 CET	 <i>[Signature]</i>
Okres: <i>Tachov</i>		
Obec: <i>Stříbro</i>		
Kat. území: <i>Stříbro</i>		
Mapový list: <i>Přím. 0-2/21,22,23,24, 5B; 0-2/13 (DKM)</i>		
Dosaďování vlistovníkům pozemků byla poskytnuta možnost seznámit se v terénu s průběhem navrhovaných nových hranic, které byly označeny předepsaným způsobem: <i>viz seznam souřadnic</i>		



## VÝKAZ DOSAVADNÍHO A NOVÉHO STAVU ÚDAJŮ KATASTRU NEMOVITOSTÍ

Dosavadní stav				Nový stav												
Označení pozemku parc. číslem	Výměra parcely		Druh pozemku Způsob využití	Označení pozemku parc. číslem	Výměra parcely		Druh pozemku Způsob využití	Typ stavby Způsob využití	Způsob určení výměr	Porovnání se stavem evidence právních vztahů						
	ha	m <sup>2</sup>			ha	m <sup>2</sup>				Díl přechází z pozemku označeného v		Číslo listu vlastnictví	Výměra dílu		Označení dílu	
						katastru nemovitostí	dřívejší poz. evidencí	ha		m <sup>2</sup>						
1025/93	3	52	14 <i>ostatní plocha</i>	1025/128	11	45	<i>ostatní plocha</i>		0	1025/76		1	11	45		
				1025/93	3	48	10 <i>ostatní plocha</i>		2							
				1025/103		4	04 <i>ostatní plocha</i>		2	1025/93		1	4	04		
	32	27	84		32	27	89									

\*1) Rozdíl v součtu výměr v důsledku zaokrouhlení číselně určených výměr podle přílohy 4.6. b) vyhl. č. 357/2013 Sb. v platném znění

část 1

klad jednotlivých částí

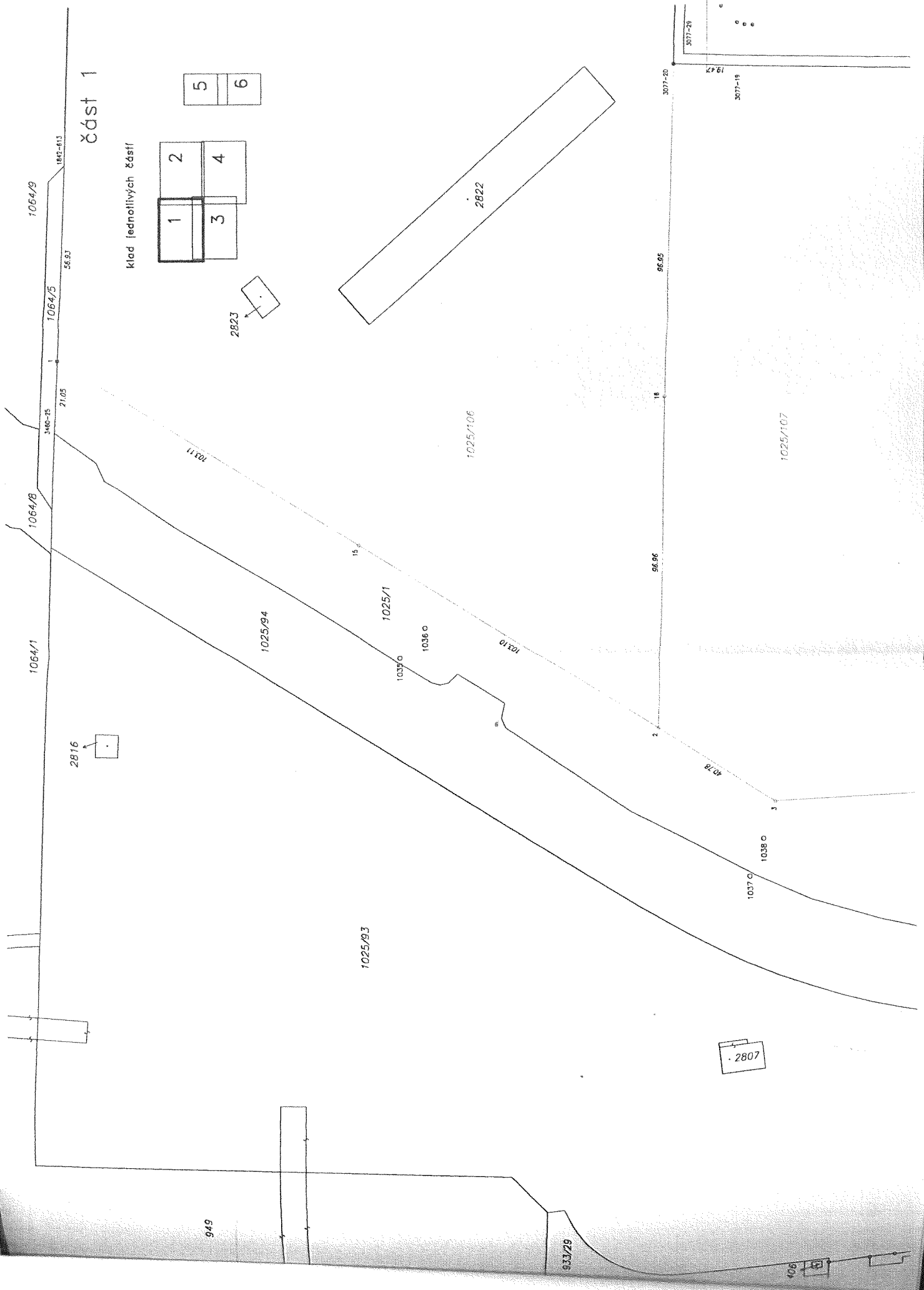
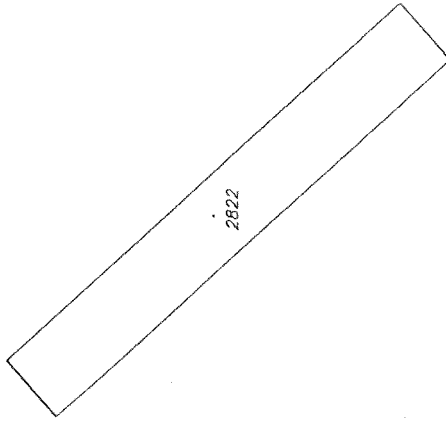
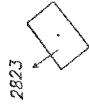
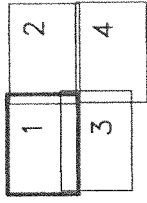

část 2

kład jednolitých zděsif

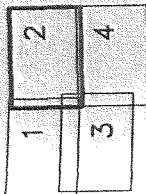
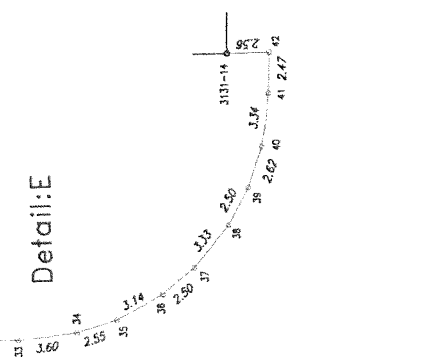

Detail:D

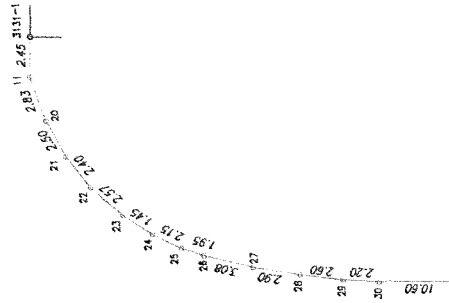

Detail:F

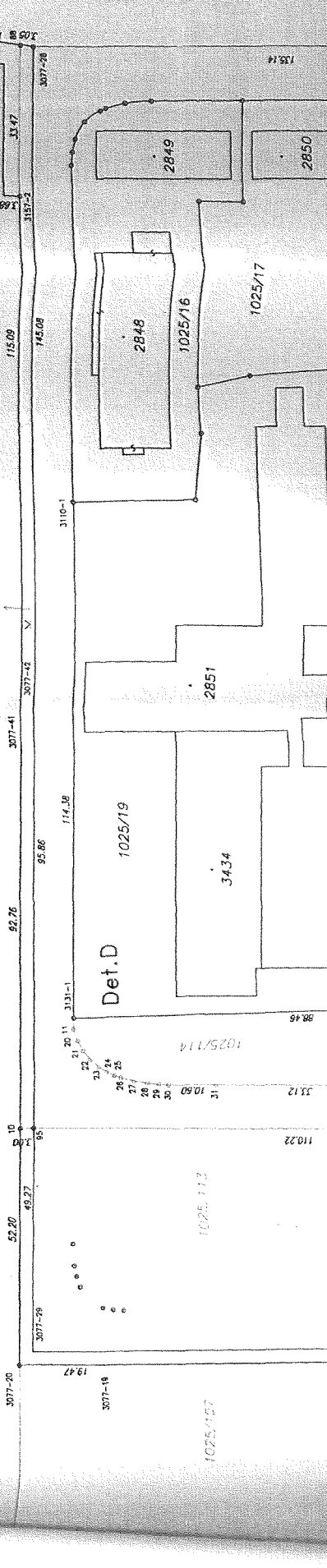
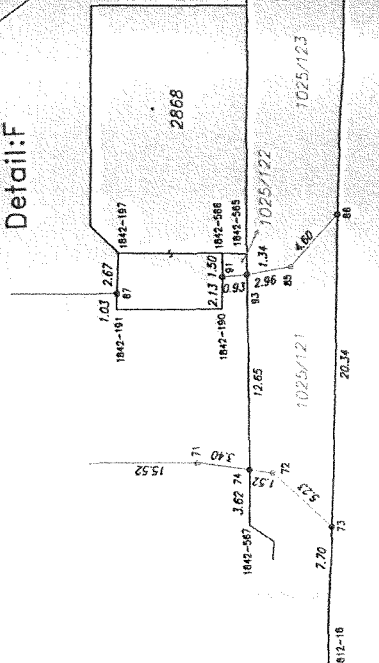

# část 3

klad jednotlivých částí

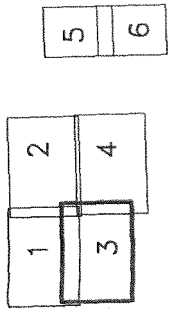

Detail:C

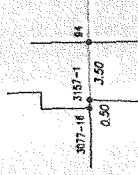

Detail:B



Det.C



Detail:A

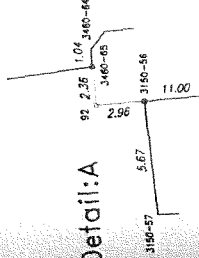

Det.A



Det.B

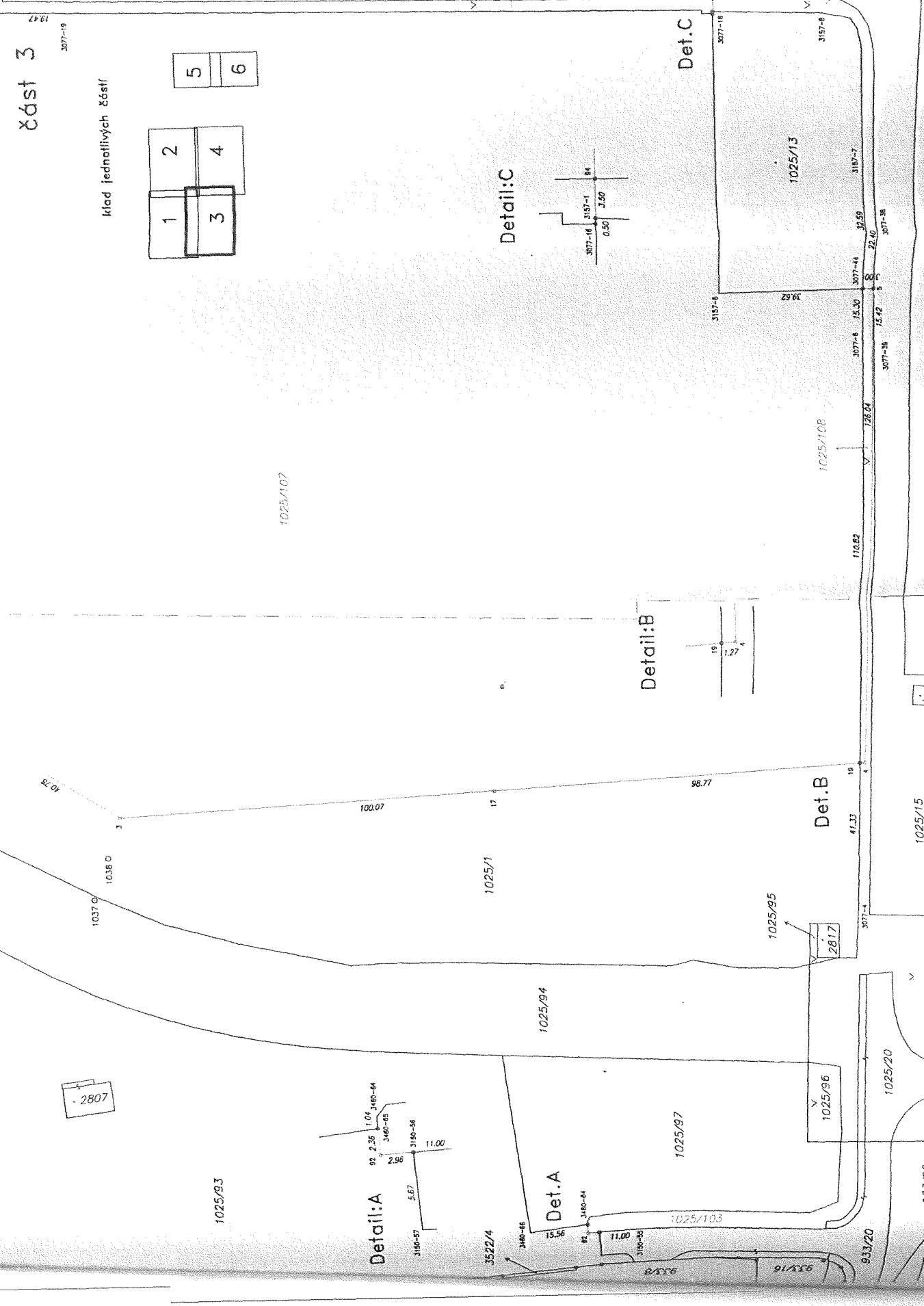

2807

3365

1025/15

1025/14

933/26

933/20

933/16

933/8



část 4

klad jednotlivých částí

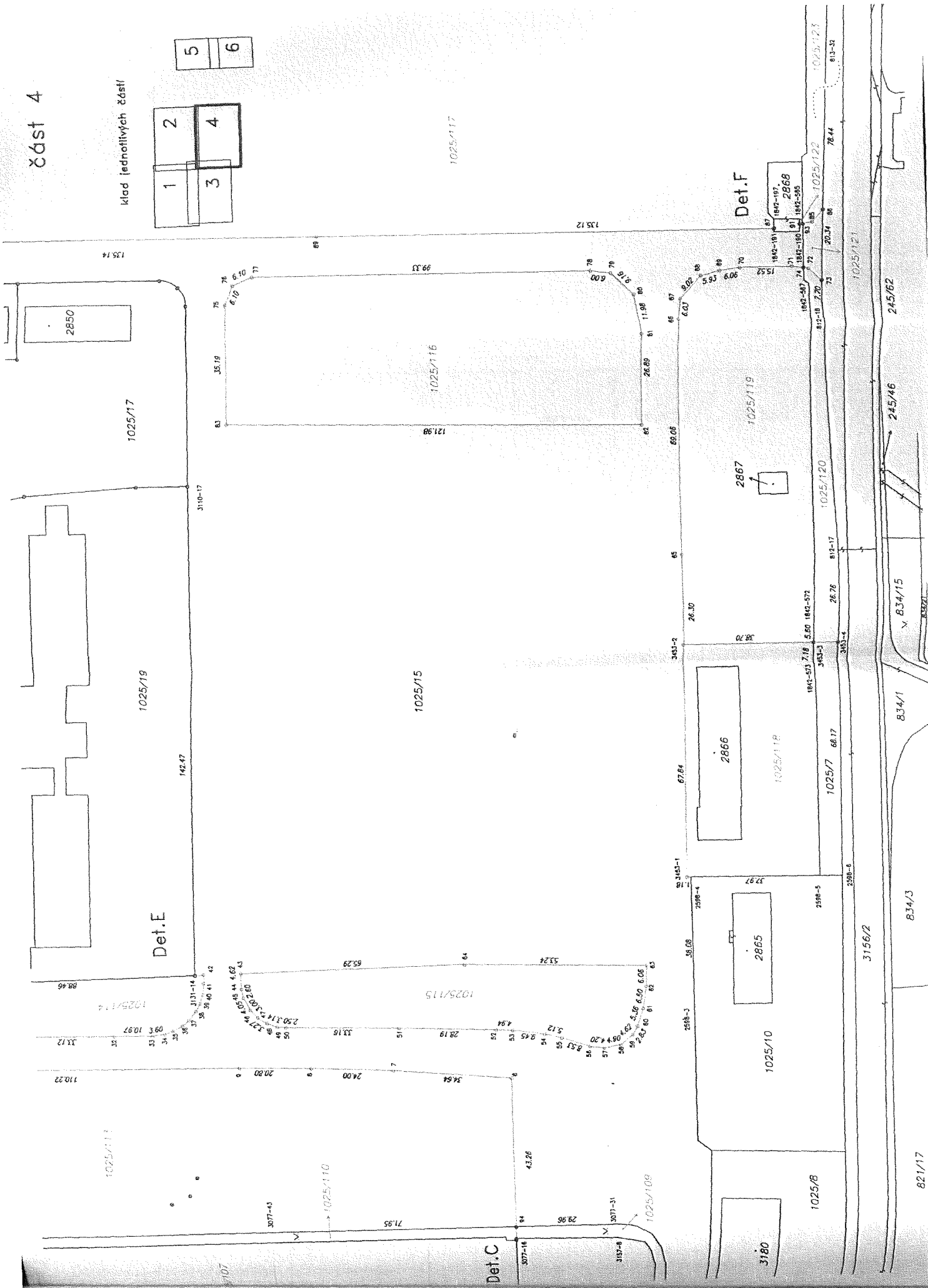
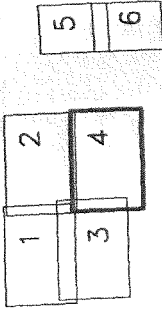

část 5

klad jednotlivých částí

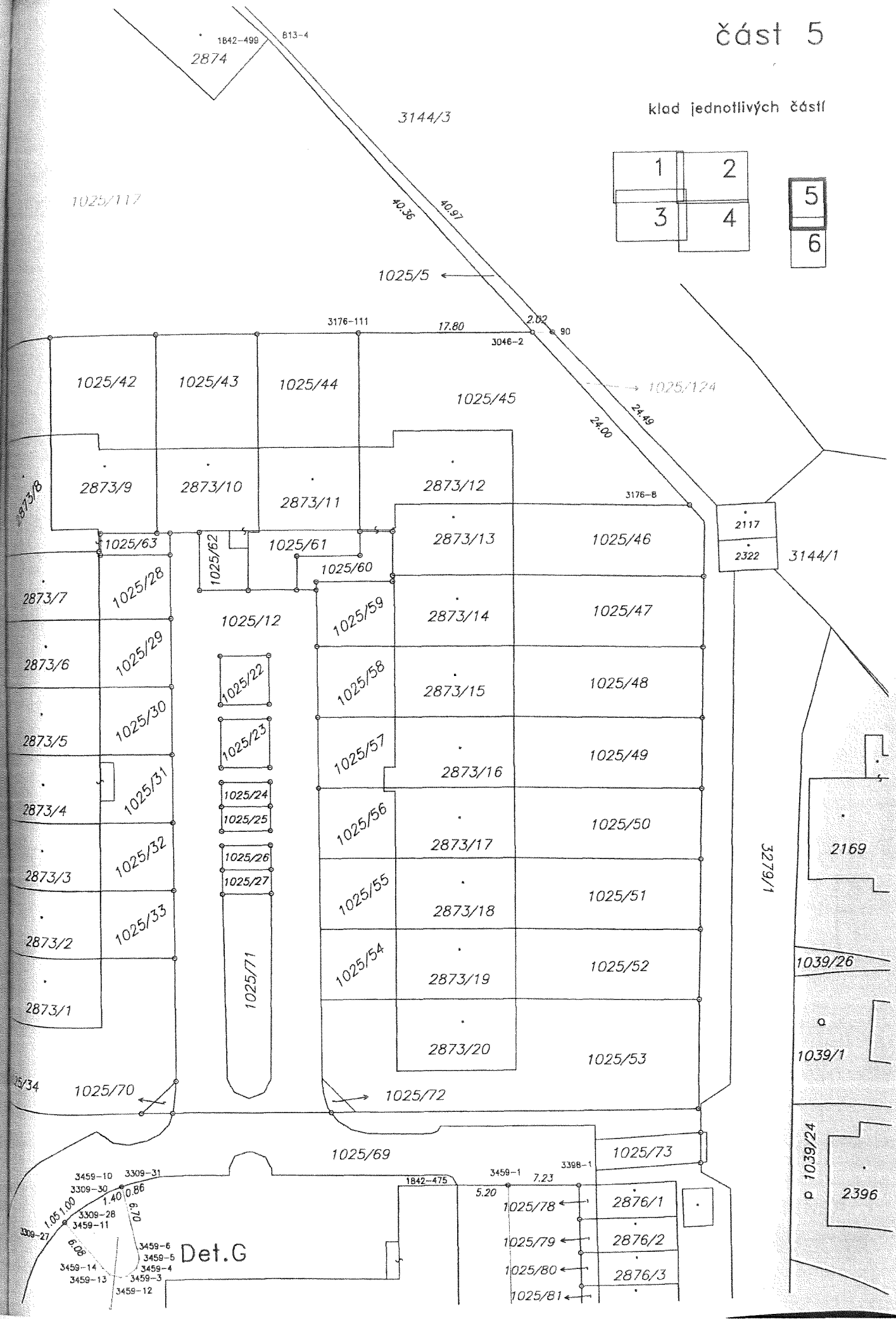
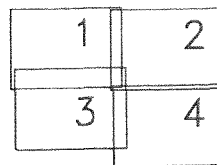

Det.G

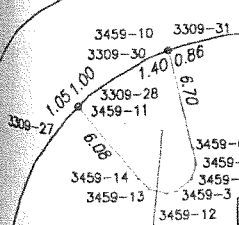

tail:G

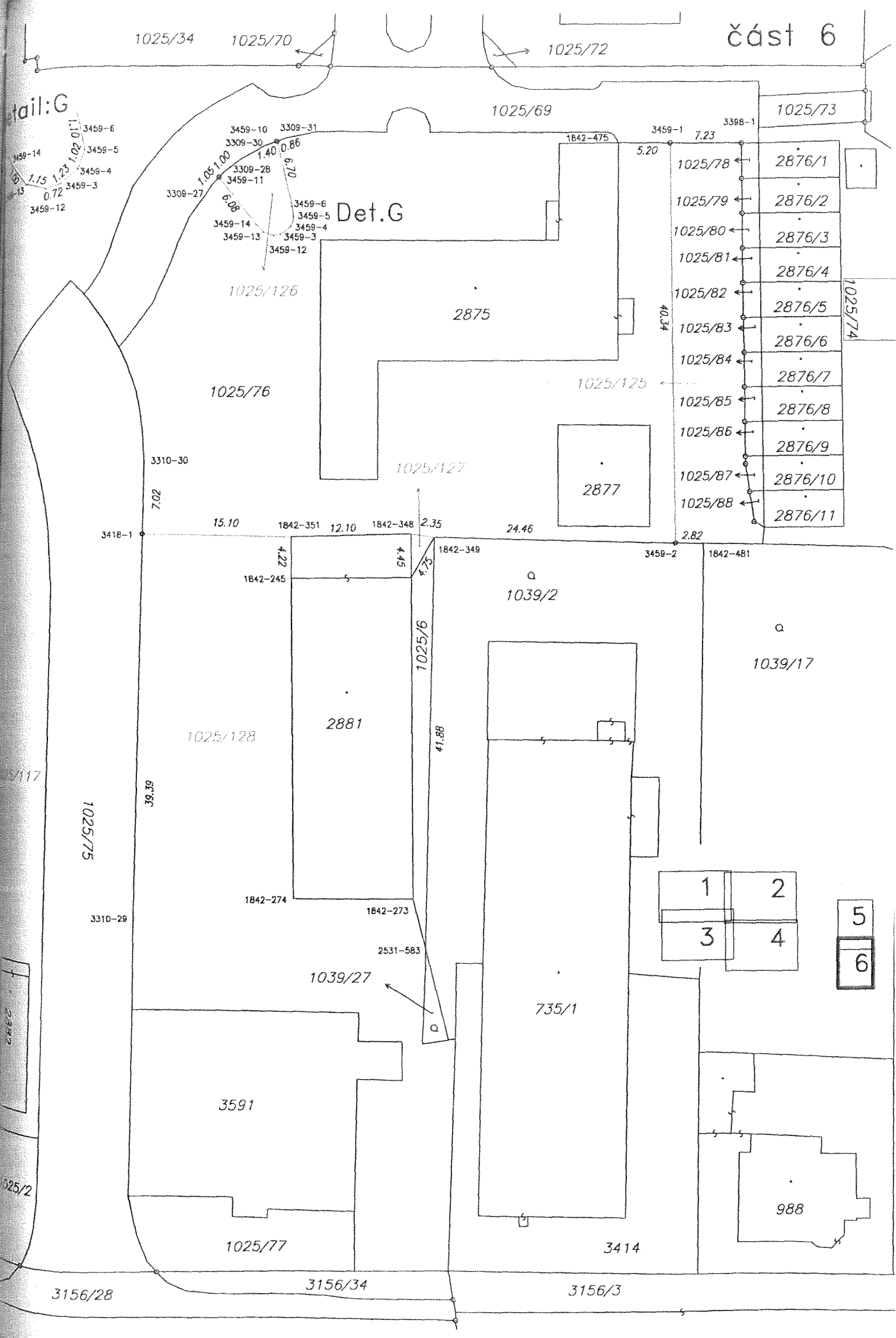

Det.G

1039/2

1039/17

1039/27

735/1

3591

3414

988

3156/28

3156/34

3156/3

## Seznam souřadnic (S-JTSK)

Číslo bodu	Souřadnice pro zápis do KN			Souřadnice určené měřením		
	Y	X	kód kv.	Y	X	Poznámka
812-17	850184.67	1064822.98	4			kolík
812-18	850112.97	1064821.49	4			bod ozn. barvou
813-4	849747.44	1064598.94	4			sloupek plotu
813-32	850006.74	1064827.19	4			kolík
1475-3	849702.87	1064646.83	3			roh budovy
1842-190	850091.03	1064815.85	4			roh budovy
1842-191	850090.82	1064808.28	4			roh budovy
1842-197	850087.13	1064808.49	4			roh budovy
1842-245	849763.55	1064760.39	4			ozn. zeď
1842-273	849751.36	1064793.00	4			roh budovy
1842-274	849763.46	1064792.91	4			roh budovy
1842-348	849751.46	1064755.90	4			roh budovy
1842-349	849749.13	1064756.22	4			sloupek plotu
1842-351	849763.56	1064756.17	4			roh budovy
1842-475	849730.37	1064716.60	4			roh budovy
1842-481	849721.89	1064757.07	4			sloupek plotu
1842-484	849716.18	1064716.78	4			roh budovy
1842-499	849748.45	1064598.79	4			roh budovy
1842-565	850087.42	1064816.89	4			roh budovy
1842-566	850087.39	1064816.01	4			roh budovy
1842-567	850105.05	1064816.52	4			beton
1842-572	850205.56	1064814.80	4			kolík
1842-573	850218.33	1064814.71	4			kolík
1842-613	850405.09	1064347.36	4			kolík
2531-583	849750.13	1064798.03	8			bod ozn. barvou
2598-3	850315.94	1064774.52	3			obrubič
2598-4	850277.89	1064775.12	3			sloupek plotu
2598-5	850279.20	1064813.01	3			sloupek plotu
2598-6	850279.43	1064819.66	3			sloupek plotu
3046-2	849721.60	1064628.87	4			sloupek plotu
3077-4	850623.13	1064752.18	3			kolík
3077-6	850471.29	1064758.35	3			kolík
3077-16	850381.15	1064719.32	3			zapuštěný hřeb
3077-19	850376.80	1064545.60	3			kolík
3077-20	850376.20	1064526.19	3			hraniční znak z plastu
3077-27	850080.70	1064521.57	3			kolík
3077-28	850083.44	1064538.25	3			zapuštěný hřeb
3077-29	850373.29	1064529.28	3			bod ozn. barvou
3077-31	850377.73	1064749.32	3			obrubič
3077-38	850433.60	1064762.64	3			bod ozn. barvou
3077-39	850471.41	1064761.34	3			bod ozn. barvou
3077-41	850231.32	1064530.67	3			kolík
3077-42	850228.36	1064533.77	3			bod ozn. barvou
3077-43	850375.76	1064647.49	3			obrubič
3077-44	850456.03	1064758.87	3			zapuštěný hřeb
3110-1	850185.66	1064544.09	3			původní hřeb
3110-17	850157.82	1064632.90	3			původní hřeb
3131-1	850299.93	1064540.56	3			zapuštěný hřeb
3131-14	850300.16	1064628.95	3			zapuštěný hřeb
3150-55	850704.18	1064691.27	4			kolík
3157-2	850116.37	1064534.22	3			zapuštěný hřeb
3157-3	850116.19	1064530.54	3			kolík
3157-6	850456.02	1064719.28	3			bod ozn. barvou
3157-7	850423.42	1064759.92	3			kolík
3157-8	850381.69	1064748.93	3			kolík
3176-8	849705.62	1064646.77	4			sloupek plotu
3176-111	849739.40	1064628.78	4			sloupek plotu
3309-27	849771.46	1064720.68	3			obrubič
3309-28	849770.05	1064719.18	3			obrubič
3309-30	849766.21	1064716.80	3			obrubič
3309-31	849764.08	1064716.03	3			obrubič
3309-34	849753.81	1064715.35	3			obrubič
3310-29	849779.67	1064795.11	3			obrubič
3310-30	849778.46	1064748.76	3			obrubič
3398-1	849717.95	1064716.76	4			původní hřeb

## Seznam souřadnic (S-JTSK)

Číslo bodu	Souřadnice pro zápis do KN			Souřadnice určené měřením		
	Y	X	kód kv.	Y	X	Poznámka
3418-1	849778.64	1064755.77	3			zapuštěný hřeb
3453-1	850277.85	1064773.95	3			hraniční znak z plastu
3453-2	850210.09	1064776.09	3			hraniční znak z plastu
3453-3	850211.16	1064814.76	4			zapuštěný hřeb
3453-4	850211.36	1064822.04	4			hraniční znak z plastu
3459-1	849725.16	1064716.67	4			zapuštěný hřeb
3459-2	849724.71	1064756.98	4			zapuštěný hřeb
3459-3	849764.50	1064725.64	3			zeď
3459-4	849763.54	1064724.87	3			zeď
3459-5	849763.21	1064723.91	3			zeď
3459-6	849763.42	1064722.84	3			zeď
3459-10	849764.89	1064716.32	3			zapuštěný hřeb
3459-11	849770.74	1064719.92	3			zapuštěný hřeb
3459-12	849765.20	1064725.79	3			zeď
3459-13	849766.30	1064725.44	3			zeď
3459-14	849766.99	1064724.70	3			zeď
3460-25	850482.91	1064344.30	4			kolík
3460-64	850701.60	1064677.08	3			kolík
3460-66	850704.52	1064661.77	3			kolík
1	850461.91	1064345.13	4			zapuštěný hřeb
2	850569.98	1064520.67	3			zapuštěný hřeb
3	850591.47	1064555.30	3			zapuštěný hřeb
4	850581.84	1064755.13	3			zapuštěný hřeb
5	850456.03	1064761.87	3			zapuštěný hřeb
6	850333.92	1064720.14	3			zapuštěný hřeb
7	850330.26	1064685.67	3			zapuštěný hřeb
8	850328.57	1064661.71	3			zapuštěný hřeb
9	850327.63	1064640.93	3			zapuštěný hřeb
10	850323.99	1064527.80	3			hraniční znak z plastu
11	850302.38	1064540.49	3			zapuštěný hřeb
15	850515.95	1064432.90	3			zapuštěný hřeb
16	850473.09	1064523.43	3			zapuštěný hřeb
17	850586.65	1064655.22	3			zapuštěný hřeb
19	850581.90	1064753.86	3			zapuštěný hřeb
20	850305.07	1064541.36	3			zapuštěný hřeb
21	850307.28	1064542.52	3			zapuštěný hřeb
22	850309.19	1064543.98	3			zapuštěný hřeb
23	850310.94	1064545.85	3			zapuštěný hřeb
24	850312.14	1064547.62	3			zapuštěný hřeb
25	850313.00	1064549.37	3			zapuštěný hřeb
26	850313.50	1064550.73	3			zapuštěný hřeb
27	850314.30	1064553.70	3			zapuštěný hřeb
28	850314.87	1064556.54	3			zapuštěný hřeb
29	850315.23	1064559.13	3			zapuštěný hřeb
30	850315.40	1064561.32	3			zapuštěný hřeb
31	850315.76	1064571.90	3			zapuštěný hřeb
32	850316.82	1064604.99	3			zapuštěný hřeb
33	850317.18	1064615.96	3			zapuštěný hřeb
34	850316.85	1064619.55	3			zapuštěný hřeb
35	850316.12	1064621.98	3			zapuštěný hřeb
36	850314.67	1064624.76	3			zapuštěný hřeb
37	850313.12	1064626.72	3			zapuštěný hřeb
38	850310.59	1064628.87	3			zapuštěný hřeb
39	850308.40	1064630.10	3			zapuštěný hřeb
40	850305.94	1064630.97	3			zapuštěný hřeb
41	850302.63	1064631.44	3			zapuštěný hřeb
42	850300.17	1064631.51	3			zapuštěný hřeb
43	850300.19	1064642.34	3			zapuštěný hřeb
44	850304.81	1064642.37	3			zapuštěný hřeb
45	850307.36	1064642.89	3			zapuštěný hřeb
46	850310.98	1064644.68	3			zapuštěný hřeb
47	850313.21	1064646.67	3			zapuštěný hřeb
48	850315.05	1064649.37	3			zapuštěný hřeb
49	850316.13	1064652.31	3			zapuštěný hřeb
50	850316.47	1064654.79	3			zapuštěný hřeb

## Seznam souřadnic (S-JTSK)

Číslo bodu	Souřadnice pro zápis do KN			Souřadnice určené měřením		
	Y	X	kód kv.	Y	X	Poznámka
51	850318.02	1064687.88	3			zapuštěný hřeb
52	850319.76	1064716.00	3			zapuštěný hřeb
53	850320.10	1064720.93	3			zapuštěný hřeb
54	850321.53	1064730.28	3			zapuštěný hřeb
55	850322.91	1064735.22	3			zapuštěný hřeb
56	850325.72	1064743.27	3			zapuštěný hřeb
57	850326.41	1064747.40	3			zapuštěný hřeb
58	850325.65	1064752.25	3			zapuštěný hřeb
59	850322.89	1064755.96	3			zapuštěný hřeb
60	850320.49	1064757.46	3			zapuštěný hřeb
61	850315.43	1064759.27	3			zapuštěný hřeb
62	850309.04	1064760.48	3			zapuštěný hřeb
63	850302.99	1064760.72	3			zapuštěný hřeb
64	850300.36	1064707.60	3			zapuštěný hřeb
65	850183.79	1064776.53	3			zapuštěný hřeb
66	850114.80	1064778.66	3			zapuštěný hřeb
67	850108.86	1064779.67	3			zapuštěný hřeb
68	850102.39	1064785.94	3			zapuštěný hřeb
69	850101.18	1064791.73	3			zapuštěný hřeb
70	850100.57	1064797.76	3			zapuštěný hřeb
71	850100.90	1064813.24	3			zapuštěný hřeb
72	850101.67	1064818.11	3			zapuštěný hřeb
73	850105.29	1064821.90	4			zapuštěný hřeb
74	850101.43	1064816.60	4			zapuštěný hřeb
75	850105.30	1064645.86	3			zapuštěný hřeb
76	850099.73	1064648.34	3			zapuštěný hřeb
77	850097.53	1064654.02	3			zapuštěný hřeb
78	850099.63	1064753.30	3			zapuštěný hřeb
79	850100.58	1064759.23	3			zapuštěný hřeb
80	850106.97	1064765.80	3			zapuštěný hřeb
81	850118.80	1064767.53	3			zapuštěný hřeb
82	850145.65	1064766.70	3			zapuštěný hřeb
83	850140.46	1064644.88	3			zapuštěný hřeb
85	850088.30	1064819.78	3			zapuštěný hřeb
86	850085.00	1064822.99	4			zapuštěný hřeb
87	850089.79	1064808.34	4			zapuštěný hřeb
88	850082.95	1064535.25	3			zapuštěný hřeb
89	850086.62	1064673.30	3			zapuštěný hřeb
90	849719.58	1064628.88	4			zapuštěný hřeb
91	850088.90	1064815.94	3			zapuštěný hřeb
92	850704.98	1064677.34	3			zapuštěný hřeb
93	850088.76	1064816.86	4			zapuštěný hřeb
94	850377.15	1064719.39	3			zapuštěný hřeb
95	850324.09	1064530.80	3			zapuštěný hřeb
96	850704.96	1064677.66	3			průsečík s věcným břemenem
97	850704.95	1064677.93	4			průsečík s věcným břemenem
98	850704.89	1064678.93	4			průsečík s věcným břemenem
99	850581.89	1064754.18	3			průsečík s věcným břemenem
100	850476.20	1064760.79	3			průsečík s věcným břemenem
101	850456.03	1064759.41	3			průsečík s věcným břemenem
102	850456.03	1064761.51	3			průsečík s věcným břemenem
103	850379.90	1064719.34	3			průsečík s věcným břemenem
104	850377.74	1064719.38	3			průsečík s věcným břemenem
105	850324.01	1064528.50	3			průsečík s věcným břemenem
106	850324.08	1064530.60	3			průsečík s věcným břemenem
107	850324.36	1064539.24	3			průsečík s věcným břemenem
108	850114.81	1064534.27	3			průsečík s věcným břemenem
109	850273.37	1064774.09	3			průsečík s věcným břemenem
110	850272.92	1064774.11	3			průsečík s věcným břemenem
111	850272.77	1064774.11	3			průsečík s věcným břemenem
112	850272.31	1064774.12	3			průsečík s věcným břemenem
113	850210.91	1064805.56	4			průsečík s věcným břemenem
114	850210.91	1064805.82	4			průsečík s věcným břemenem
115	850210.92	1064806.16	4			průsečík s věcným břemenem
116	850210.93	1064806.42	4			průsečík s věcným břemenem

VÝKAZ DOSAVADNÍHO A NOVÉHO STAVU ÚDAJŮ KATASTRU NEMOVITOSTÍ																
Dosavadní stav				Nový stav												
Označení pozemku parc. číslem	Výměra parcely		Druh pozemku Způsob využití	Označení pozemku parc. číslem	Výměra parcely		Druh pozemku Způsob využití	Typ stavby Způsob využití	Způsob určení výměr	Porovnání se stavem evidence právních vztahů						
	ha	m <sup>2</sup>			ha	m <sup>2</sup>				Díl přechází z pozemku označeného v katastru nemovitostí	dřívejší poz. evidenci	Číslo listu vlastnictví	Výměra dílu		Označení dílu	
												ha	m <sup>2</sup>			
1025/1	12	75	86	ostat.pl. jiná plocha	1025/1	5	97	19	ostat.pl. jiná plocha							
					1025/130	3	33	19	ostat.pl. jiná plocha	2	1025/1	1	3	33	19	
					1025/131	3	45	48	ostat.pl. jiná plocha	2	1025/1	1	3	45	48	
	12	75	86			12	75	86								

<b>GEOMETRICKÝ PLÁN pro</b> rozdělení pozemku	Geometrický plán ověřil úředně oprávněný zeměměřický inženýr:		Stejnopis ověřil úředně oprávněný zeměměřický inženýr:		
	Jméno, příjmení: <i>Ing. Václav Stoklasa</i>		Jméno, příjmení: <i>Ing. Václav Stoklasa</i>		
	Číslo položky seznamu úředně oprávněných zeměměřických inženýrů: <i>136/95</i>		Číslo položky seznamu úředně oprávněných zeměměřických inženýrů: <i>136/95</i>		
	Dne: <i>04.05.2017</i> Číslo: <i>287/2017</i>		Dne: <i>23.05.2017</i> Číslo: <i>321/17</i>		
Náležitosti a přesnosti odpovídá právním předpisům.		Tento stejnopis odpovídá geometrickému plánu v elektronické podobě uloženému v dokumentaci katastrálního úřadu.			
Vyhovitel: <i>Radek Petrášek náměstí Republiky 423 348 02 Bor</i>		Katastrální úřad souhlasí s očištěváním parcel.		Ověření stejnopisu geometrického plánu v listinné podobě.	
Číslo plánu: <i>3553-170/2017</i>		Katastrální úřad pro Plzeňský kraj KP Tachov Bohumil Kasi PGP-277/2017-410 2017.05.17 08:33:49 CEST			
Okres: <i>Tachov</i>					
Obec: <i>Stříbra</i>					
Kat. území: <i>Stříbra</i>					
Mapový list: <i>Přímka 0-2/22, 1/24 (DKM)</i>					
Dosavadním vlastníkům pozemků bylo poskytnuta možnost seznámit se v terénu s průběhem navrhovaných nových hranic, které byly označeny předepsaným způsobem: <i>viz seznam souřadnic</i>					

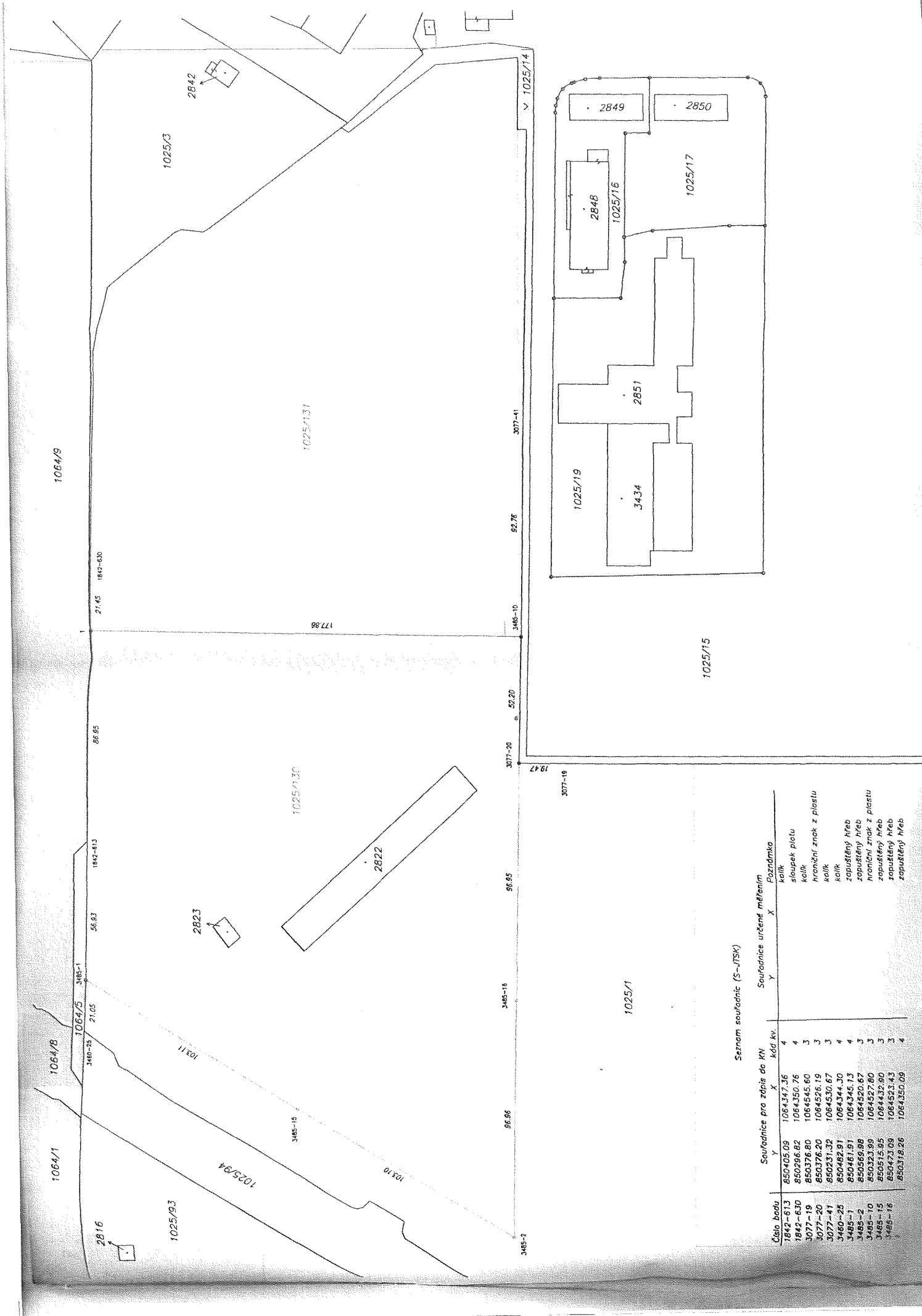

Seznam souřadnic (S-ITSK)

Číslo bodu	Souřadnice pro zpis do KN		kód kv.	Souřadnice určené měřením		Poznámka
	Y	X		Y	X	
1842-613	850405.09	106434.76	4	kolik		
1842-630	850286.82	1064350.76	4	sloupek plotu		
3077-19	850376.80	1064545.60	3	kolik		
3077-20	850376.20	1064526.19	3	hraniční znak z plotu		
3077-41	850231.32	1064530.67	3	kolik		
3460-25	850482.91	1064344.30	4	kolik		
3485-1	850481.91	1064345.13	4	zpuštěný hřeb		
3485-2	850559.99	1064320.67	3	zpuštěný hřeb		
3485-10	850323.99	1064327.80	3	hraniční znak z plotu		
3485-15	850515.95	1064432.80	3	zpuštěný hřeb		
3485-16	850423.09	1064523.33	3	zpuštěný hřeb		
	850318.26	1064350.09	4	zpuštěný hřeb		