S002P00WAPAU

LEGENDA:

- KANALIZACE PROJEKT-JEDNOTNÁ
- KANALIZACE PROJEKT DN600-JEDNOTNÁ
- VODOVOD PROJEKT
- KANALIZAČNÍ PŘÍPOJKA-PROJEKT
- KANALIZACE STÁV. nad DN500-JEDNOTNÁ
- KANALIZACE STÁVAJÍCÍ-JEDNOTNÁ
- KANALIZAČNÍ PŘÍPOJKA-JEDNOTNÁ
- VODOVOD STÁVAJÍCÍ
- VODOVODNÍ PŘÍPOJKY STÁVAJÍCÍ
- NADZEMNÍ VEDENÍ NÍZKÉHO NAPĚTÍ
- PODZEMNÍ VEDENÍ NÍZKÉHO NAPĚTÍ
- VEDENÍ VYSOKÉHO NAPĚTÍ
- SDĚLOVACÍ VEDENÍ CETIN
- SDĚLOVACÍ VEDENÍ UPC
- SDĚLOVACÍ VEDENÍ INPOS
- PLYNOVOD
- VEŘEJNÉ OSVĚTLENÍ
- HRANICE PARCEL
- VÝKOP
- ASFALT STÁVAJÍCÍ/ ZAPRAVENÍ
- ZATRAVNĚNÁ PLOCHA
- BETON
- DLAŽBA/ PŘEDLAŽDĚNÍ

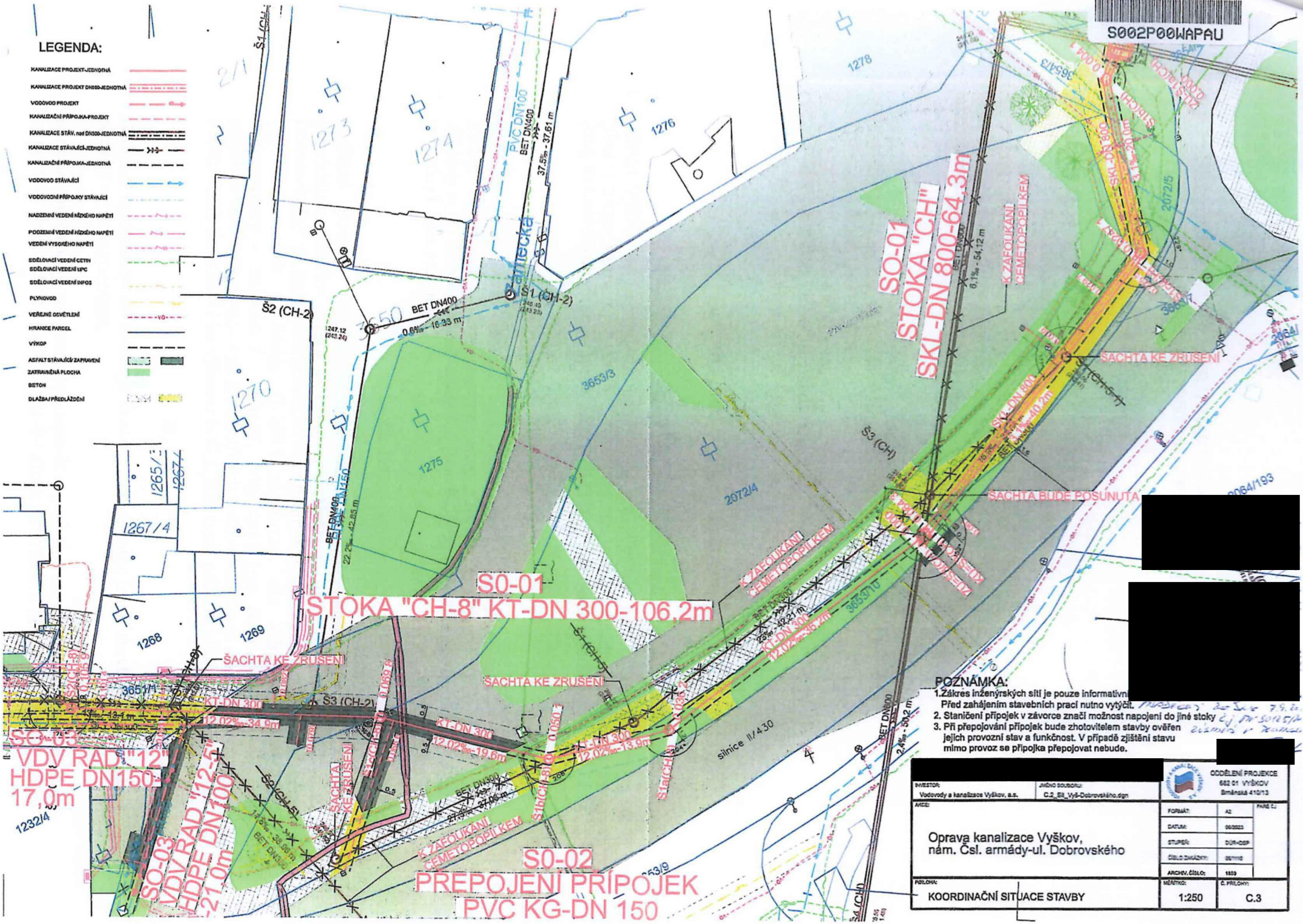

POZNÁMKA:

1. Zákres inženýrských sítí je pouze informativní. [redacted] Před zahájením stavebních prací nutno vytýčit.
2. Staničení přípojek v závorce značí možnost napojení do jiné stoky
3. Při přepojování přípojek bude zhotovitelem stavby ověřen jejich provozní stav a funkčnost. V případě zjištění stavu mimo provoz se přípojka přepojovat nebude.

[redacted]

INVESTOR: Vodovody a kanalizace Vyškov, a.s.	JMÉNO SOUBORU: C.2_Sit_Vyš-Dobrovského.dgn	ODDĚLENÍ PROJEKCE 682 01 VYŠKOV Brněnská 410/13
AKCE: Oprava kanalizace Vyškov, nám. Čsl. armády-ul. Dobrovského	FORMÁT: A2	PARÉ Č.:
	DATUM: 09/2023	
	STUPEŇ: DUR+DSP	
	ČÍSLO ZAKÁZKY: 09/7110	
	ARCHIV. ČÍSLO: 1859	
PŘÍLOHA: KOORDINAČNÍ SITUACE STAVBY	MĚŘÍTKO: 1:250	Č. PŘÍLOHY: C.3