



KUJIP01NDPIE

Níže uvedeného dne, měsíce a roku spolu uzavírají podle ustanovení § 2055 a násl. zákona č. 89/2012 Sb., Občanský zákoník, tyto účastníci:

**Město Velká Bíteš, Masarykovo náměstí 87, 595 01 Velká Bíteš
IČO 002 95 647**

**zastoupené starostkou města Ing. Markétou Lavickou
jako dárce a obdarovaný**

a

**Kraj Vysočina, se sídlem Žižkova 1882/57, 586 01 Jihlava,
IČO 708 90 749**

**zastoupený hejtmanem Mgr. Vítězslavem Schrekem, MBA
k podpisu smlouvy pověřen člen rady kraje Mgr. Karel Janoušek
jako dárce a obdarovaný**

tuto

Darovací smlouvu

Článek I.

Město Velká Bíteš je výhradním vlastníkem pozemku par. č. 2934/2 v k. ú. a obci Velká Bíteš, který Katastrální úřad pro Vysočinu, Katastrální pracoviště Velké Meziříčí vede na listu vlastnictví č. 1 pro k. ú. a obec Velká Bíteš.

Kraj Vysočina je výhradním vlastníkem pozemků par. č. 3005/28, par. č. 3020/9, par. č. 3020/10, par. č. 3020/11, par. č. 3020/12, par. č. 3020/14, par. č. 3020/15, par. č. 3020/16, par. č. 3020/17, par. č. 3020/18, par. č. 3020/19, par. č. 3020/20, par. č. 3020/21, par. č. 3020/22, par. č. 3020/23, par. č. 3020/25, par. č. 3020/26, par. č. 3020/27, par. č. 3020/13 a par. č. 3020/24, které Katastrální úřad pro Vysočinu, Katastrální pracoviště Velké Meziříčí vede na listu vlastnictví č. 420 pro k. ú. a obec Velká Bíteš.

Geometrickým plánem číslo č. 3534-96/2024 ze dne 13. 8. 2024 odsouhlaseným Katastrálním úřadem pro Vysočinu, Katastrálním pracovištěm Velké Meziříčí dne 19. 8. 2024 byl z pozemku par. č. 3020/13 oddělen pozemek **par. č. 3020/28 - ostatní plocha, zeleň o výměře 22 m² v k. ú. a obci Velká Bíteš.**

Geometrickým plánem číslo č. 3535-97/2024 ze dne 15. 8. 2024 odsouhlaseným Katastrálním úřadem pro Vysočinu, Katastrálním pracovištěm Velké Meziříčí dne 20. 8. 2024 byl z pozemku par. č. 3020/24 oddělen pozemek **par. č. 3020/29 - ostatní plocha, zeleň o výměře 175 m² v k. ú. a obci Velká Bíteš.**

Článek II.

Město Velká Bíteš touto smlouvou daruje pozemek **par. č. 2934/2 o výměře 69 m² v k. ú. a obci Velká Bíteš** včetně součástí a příslušenství a se všemi právy a povinnostmi do vlastnictví Kraje Vysočina.

Hodnota převáděného pozemku byla stanovena dle účetní evidence vedené městem Velká Bíteš a u pozemku par. č. 2934/2 činí 2 639,25 Kč. Kraj Vysočina s tímto darem souhlasí a výše uvedený pozemek přebírá do svého výhradního vlastnictví.

Město Velká Bíteš prohlašuje, že na pozemku par. č. 2934/2 nevážnou žádná věcná břemena, zástavní práva nebo jiná omezení vlastnických práv. Podpisem této smlouvy Kraj Vysočina stvrzuje, že zná skutečný stav převáděného pozemku a že s ním souhlasí.

Článek III.

Kraj Vysočina touto smlouvou daruje pozemky **par. č. 3005/28** o výměře 44 m², **par. č. 3020/9** o výměře 687 m², **par. č. 3020/10** o výměře 163 m², **par. č. 3020/11** o výměře 39 m², **par. č. 3020/12** o výměře 12 m², **par. č. 3020/14** o výměře 21 m², **par. č. 3020/15** o výměře 17 m², **par. č. 3020/16** o výměře 25 m², **par. č. 3020/17** o výměře 54 m², **par. č. 3020/18** o výměře 76 m², **par. č. 3020/19** o výměře 313 m², **par. č. 3020/20** o výměře 103 m², **par. č. 3020/21** o výměře 95 m², **par. č. 3020/22** o výměře 276 m², **par. č. 3020/23** o výměře 79 m², **par. č. 3020/25** o výměře 206 m², **par. č. 3020/26** o výměře 17 m², **par. č. 3020/27** o výměře 75 m², **par. č. 3020/28** o výměře 22 m² a **par. č. 3020/29** o výměře 175 m² v k. ú. a obci **Velká Bíteš**, včetně součástí a příslušenství a se všemi právy a povinnostmi do vlastnictví Města Velká Bíteš.

Hodnota převáděných pozemků byla stanovena dle účetní evidence vedené Krajskou správou a údržbou silnic Vysočiny, příspěvkovou organizací a u pozemku **par. č. 3005/28** činí 2 310,16 Kč, u **par. č. 3020/9** činí 36 070,03 Kč, u **par. č. 3020/10** činí 8 558,10 Kč u **par. č. 3020/11** činí 2 047,64 Kč, u **par. č. 3020/12** činí 630,04 Kč u **par. č. 3020/14** činí 1 029,04 Kč, u **par. č. 3020/15** činí 833,03 Kč, u **par. č. 3020/16** činí 1 312,59, u **par. č. 3020/17** činí 2 835,20 Kč, u **par. č. 3020/18** činí 3 990,28 Kč, u **par. č. 3020/19** činí 16 433,65 Kč, u **par. č. 3020/20** činí 5 407,88 Kč, u **par. č. 3020/21** činí 4 987,85 Kč, u **par. č. 3020/22** činí 14 491,02 Kč, u **par. č. 3020/23** činí 4 147,79 Kč, u **par. č. 3020/25** činí 10 815,76 Kč, u **par. č. 3020/26** činí 833,03 Kč, u **par. č. 3020/27** činí 3 937,78 Kč, u **par. č. 3020/28** činí 1 078,04 Kč a u **par. č. 3020/29** činí 43 403,06 Kč. Město Velká Bíteš s tímto darem souhlasí a výše uvedené pozemky přebírá do svého výhradního vlastnictví.

Kraj Vysočina prohlašuje, že na původních pozemcích uvedených v článku I. této smlouvy nevážnou dluhy, věcná břemena ani jiné právní povinnosti, na které by byl Kraj Vysočina povinen upozornit, vyjma věcných břemen uvedených na LV 420 pro k. ú. a obec Velká Bíteš ke dni podpisu této smlouvy .

Podpisem této smlouvy město Velká Bíteš stvrzuje, že zná skutečný stav převáděných pozemků a že s ním souhlasí.

Článek IV.

Smluvní strany se dohodly, že veškeré náklady spojené s uzavřením a vkladem této smlouvy do katastru nemovitostí hradí město Velká Bíteš.

Článek V.

Tato smlouva je vyhotovena ve 4 stejnopisech, z nichž město Velká Bíteš obdrží 1 vyhotovení, Kraj Vysočina obdrží 2 vyhotovení a zbývající 1 vyhotovení je určeno pro katastrální pracoviště k založení do sbírky listin.

Článek VI.

Účastníci této smlouvy tímto Katastrálnímu úřadu pro Vysočinu, Katastrálnímu pracovišti Velké Meziříčí navrhují zapsat Kraj Vysočina na příslušný list vlastnictví pro uvedené k. ú. a obec, kde je jako výhradní vlastník uveden Kraj Vysočina, pozemek dle článku II. této smlouvy.

Účastníci této smlouvy tímto Katastrálnímu úřadu pro Vysočinu, Katastrálnímu pracovišti Velké Meziříčí navrhují zapsat město Velká Bíteš na příslušný list vlastnictví pro uvedené k. ú. a obec, kde je jako výhradní vlastník uvedeno město Velká Bíteš, pozemky dle článku III. této smlouvy.

Článek VII.

schvalovací doložka obce

V souladu s ustanovením § 39 odst. 1 zákona č. 128/2000 Sb., o obcích, ve znění pozdějších předpisů byl záměr darování pozemku par. č. 2934/2 zveřejněn na úřední desce města Velká Bíteš ve dnech 5. 12. 2023 až 21. 12. 2023.

Ve smyslu ustanovení § 85 písm. a) zákona č. 128/2000 Sb., o obcích, ve znění pozdějších předpisů, Zastupitelstvo města Velká Bíteš na svém zasedání konaném dne 12. 2. 2024 usnesením č. 9/10/24/ZM rozhodlo bezúplatně převést pozemek par. č. 2934/2 v k. ú. a obci Velká Bíteš do vlastnictví Kraje Vysočina.

Ve smyslu ustanovení § 85 písm. a) zákona č. 128/2000 Sb., o obcích, ve znění pozdějších předpisů, Zastupitelstvo města Velká Bíteš na svém zasedání konaném dne 11. 12. 2023 usnesením č. 22/9/23/ZM rozhodlo bezúplatně nabýt pozemky par. č. 3020/11, par. č. 3020/12, par. č. 3020/14, par. č. 3020/15, par. č. 3020/16, par. č. 3020/17, par. č. 3020/18, par. č. 3020/19, par. č. 3020/20, par. č. 3020/21, par. č. 3020/22, par. č. 3020/23, par. č. 3020/25, par. č. 3020/26, par. č. 3020/27, par. č. 3020/9 a par. č. 3020/10 a par. č. 3005/28 v k. ú. a obci Velká Bíteš.

Ve smyslu ustanovení § 85 písm. a) zákona č. 128/2000 Sb., o obcích, ve znění pozdějších předpisů, Zastupitelstvo města Velká Bíteš na svém zasedání konaném dne 9. 9. 2024 usnesením č. 13/14/24/ZM rozhodlo bezúplatně nabýt nově oddělený pozemek par. č. 3020/28 a par. č. 3020/29 v k. ú. a obci Velká Bíteš.

Článek VIII. schvalovací doložka kraje

Ve smyslu ustanovení § 36 písm. a) zákona č. 129/2000 Sb., o krajích, ve znění pozdějších předpisů, Zastupitelstvo Kraje Vysočina usnesením č. 0445/06/2023/ZK ze dne 7. 11. 2023 rozhodlo nabýt darem pozemek par. č. 2934/2 do vlastnictví Kraje Vysočina.

V souladu s ustanovením § 18 odst. 1 zákona č. 129/2000 Sb., o krajích, ve znění pozdějších předpisů, byl záměr převést darem pozemky par. č. 3005/28, par. č. 3020/9, par. č. 3020/10, par. č. 3020/11, par. č. 3020/12, par. č. 3020/14, par. č. 3020/15, par. č. 3020/16, par. č. 3020/17, par. č. 3020/18, par. č. 3020/19, par. č. 3020/20, par. č. 3020/21, par. č. 3020/22, par. č. 3020/23, par. č. 3020/25, par. č. 3020/26, par. č. 3020/27 v k. ú. a obci Velká Bíteš zveřejněn na úřední desce Krajského úřadu Kraje Vysočina ve dnech 26. 10. 2023 až 27. 10. 2023.

Ve smyslu ustanovení § 36 písm. a) zákona č. 129/2000 Sb., o krajích, ve znění pozdějších předpisů, Zastupitelstvo Kraje Vysočina usnesením č. 0510/07/2023/ZK ze dne 12. 12. 2023 rozhodlo převést darem pozemky par. č. 3005/28, par. č. 3020/9, par. č. 3020/10, par. č. 3020/11, par. č. 3020/12, par. č. 3020/14, par. č. 3020/15, par. č. 3020/16, par. č. 3020/17, par. č. 3020/18, par. č. 3020/19, par. č. 3020/20, par. č. 3020/21, par. č. 3020/22, par. č. 3020/23, par. č. 3020/25, par. č. 3020/26, par. č. 3020/27 v k. ú. a obci Velká Bíteš z vlastnictví Kraje Vysočina do vlastnictví města Velká Bíteš.

V souladu s ustanovením § 18 odst. 1 zákona č. 129/2000 Sb., o krajích, ve znění pozdějších předpisů, byl záměr převést darem nově vytvořené pozemky par. č. 3020/28 a par. č. 3020/29 v k. ú. Velká Bíteš zveřejněn na úřední desce Krajského úřadu Kraje Vysočina ve dnech 19. 7. 2024 až 19. 8. 2024.

Ve smyslu ustanovení § 36 písm. a) zákona č. 129/2000 Sb., o krajích, ve znění pozdějších předpisů, Zastupitelstvo Kraje Vysočina usnesením č. 0296/05/2024/ZK ze dne 10. 9. 2024 rozhodlo převést darem nově vytvořené pozemky par. č. 3020/28 a par. č. 3020/29 v k. ú. a obci Velká Bíteš.

Článek IX.

Kraj Vysočina se zavazuje s ohledem na ustanovení § 2 a § 5 odst. 2 zákona č. 340/2015 Sb., o registru smluv, ve znění pozdějších předpisů, zveřejnit tuto darovací smlouvu v informačním systému veřejné správy Registru smluv v plném znění. Účastníci podpisem smlouvy souhlasí se zveřejněním smlouvy v tomto informačním systému veřejné správy.

Článek X.

Účastníci této smlouvy po jejím přečtení prohlašují, že byla sepsána dle jejich pravé a svobodné vůle, nikoliv v tísní a za nápadně nevýhodných podmínek. Na důkaz toho připojují své podpisy.

Ve Velké Bíteši dne 23. 10. 2024

V Jihlavě dne 14. 10. 2024



.....
Ing. Markéta Lavická
starostka města

.....
Mgr. Karel Janoušek
člen rady kraje

.....
Krajský úřad Vysočina

37

VÝKAZ DOSAVADNÍHO A NOVÉHO STAVU ÚDAJŮ KATASTRU NEMOVITOSTÍ																																																																														
Dosavadní stav				Nový stav																																																																										
Označení pozemku parc. číslem	Výměra parcely		Druh pozemku Způsob využití	Označení pozemku parc. číslem	Výměra parcely		Druh pozemku Způsob využití	Typ stavby Způsob využití	Zpús. určení výměr	Porovnání se stavem evidence právních vztahů																																																																				
	ha	m ²			ha	m ²				Díl přechází z pozemku označeného v katastru nemovitostí	Číslo listu vlastnictví	Výměra dílu	Označení dílu																																																																	
<table border="1"> <thead> <tr> <th colspan="2"></th> <th colspan="2">katastru nemovitostí</th> <th colspan="2">dřívější poz. evidenci</th> <th colspan="2"></th> <th colspan="2"></th> <th colspan="2"></th> </tr> <tr> <th>ha</th> <th>m²</th> <th>ha</th> <th>m²</th> <th>ha</th> <th>m²</th> <th>ha</th> <th>m²</th> <th>ha</th> <th>m²</th> <th>ha</th> <th>m²</th> </tr> </thead> <tbody> <tr> <td>3020/13</td> <td>1</td> <td>26</td> <td>ostat. pl. zeleň</td> <td>3020/13</td> <td>1</td> <td>04</td> <td>ostat. pl. zeleň</td> <td></td> <td>2</td> <td>3020/13</td> <td>420</td> <td>1</td> <td>04</td> </tr> <tr> <td></td> <td></td> <td></td> <td></td> <td>3020/28</td> <td></td> <td>22</td> <td>ostat. pl. zeleň</td> <td></td> <td>2</td> <td>3020/13</td> <td>420</td> <td></td> <td>22</td> </tr> <tr> <td></td> <td>1</td> <td>26</td> <td></td> <td></td> <td>1</td> <td>26</td> <td></td> <td></td> <td></td> <td></td> <td></td> <td></td> <td></td> </tr> </tbody> </table>															katastru nemovitostí		dřívější poz. evidenci								ha	m ²	ha	m ²	ha	m ²	ha	m ²	ha	m ²	ha	m ²	3020/13	1	26	ostat. pl. zeleň	3020/13	1	04	ostat. pl. zeleň		2	3020/13	420	1	04					3020/28		22	ostat. pl. zeleň		2	3020/13	420		22		1	26			1	26							
		katastru nemovitostí		dřívější poz. evidenci																																																																										
ha	m ²	ha	m ²	ha	m ²	ha	m ²	ha	m ²	ha	m ²																																																																			
3020/13	1	26	ostat. pl. zeleň	3020/13	1	04	ostat. pl. zeleň		2	3020/13	420	1	04																																																																	
				3020/28		22	ostat. pl. zeleň		2	3020/13	420		22																																																																	
	1	26			1	26																																																																								

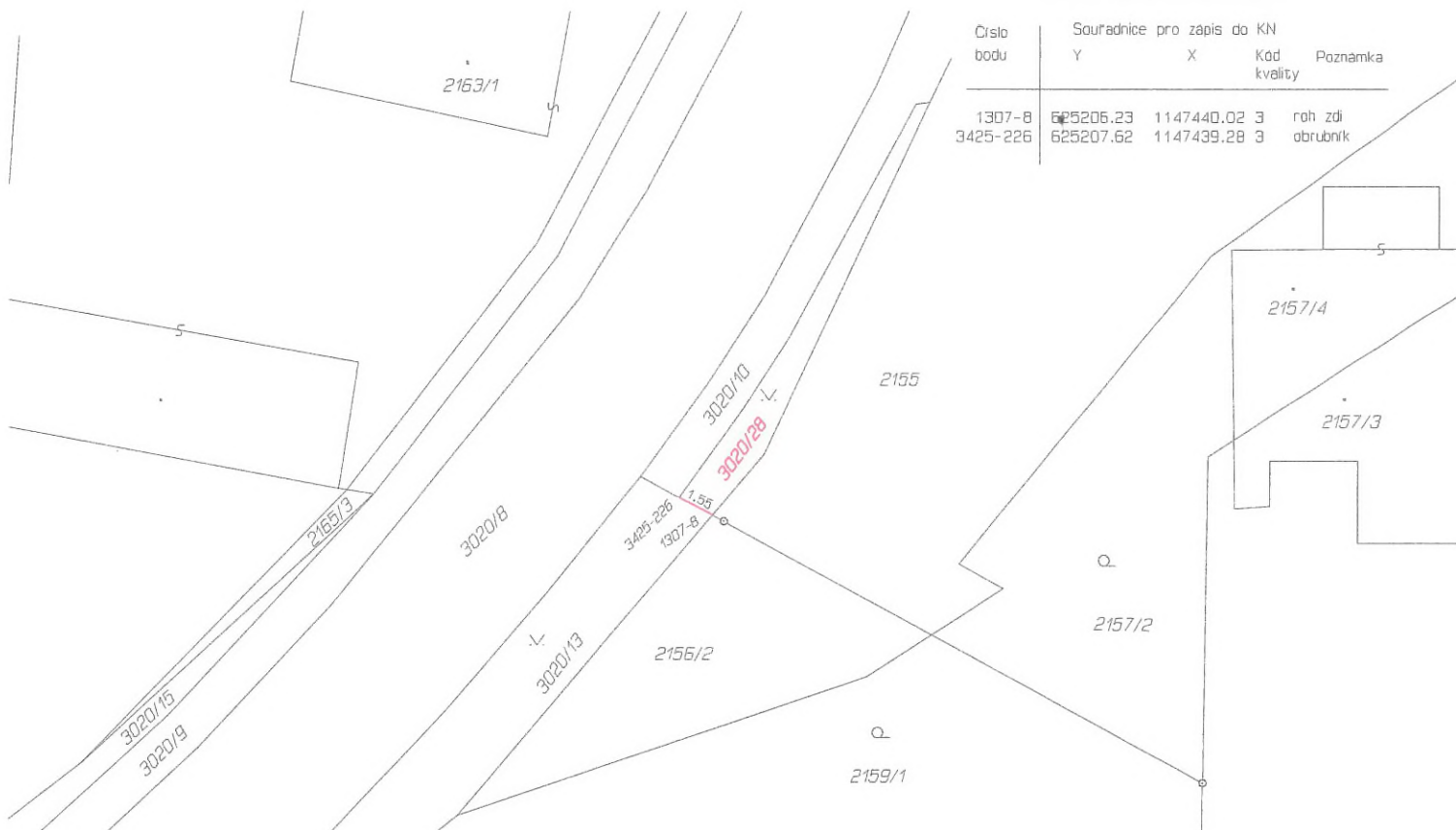

GEOMETRICKÝ PLÁN pro rozdělení pozemku	Geometrický plán ověřil autorizovaný zeměměřický inženýr:		Stejnopis ověřil autorizovaný zeměměřický inženýr:	
	Jméno, příjmení:	Ing. Miroslav Pelc	Jméno, příjmení:	Ing. Miroslav Pelc
	Číslo položky rejstříku autorizovaných zeměměřických inženýrů:	2584	Číslo položky rejstříku autorizovaných zeměměřických inženýrů:	2584
	Dne:	13.8.2024 Číslo: 96/2024	Dne:	19.8.2024 Číslo: 90/2024
Náležitostmi a přesností odpovídá právním předpisům.		Tento stejnopis odpovídá geometrickému plánu v elektronické podobě uloženému v dokumentaci katastrálního úřadu.		
Vyhotovitel: Miroslav Mádr - geodetické práce Veverské Knínice 20, 664 81 IČ: 87156164 tel. 776181556	Katastrální úřad souhlasí s očíslováním parcel.		Ověření stejnopisu geometrického plánu v listinné podobě.	
Číslo plánu: 3534-96/2024	Hana Hanušková KÚ pro Vysočinu, KP Velké Meziříčí PGP-715/2024-746 2024.08.19 11:29:13 +02'00'			
Okres: Žďár nad Sázavou				
Obec: Velká Bíteš				
Kat. území: Velká Bíteš				
Mapový list: Náměšť nad Oslavou 0-3/42				
Dosavadním vlastníkům pozemků byla poskytnuta možnost seznámit se v terénu s průběhem navrhovaných nových hranic, které byly označeny předepsaným způsobem: obrubník, roh zdi				

Seznam souřadnic (S-JTSK)

Číslo bodu	Souřadnice pro zápis do KN			
	Y	X	Kód kvality	Poznámka
954-308	625455.60	1147623.34	8	kolík
3425-57	625458.83	1147621.11	3	obrubník
3469-9	625509.41	1147656.21	8	obrubník
1	625456.96	1147624.17	3	plastový mezník

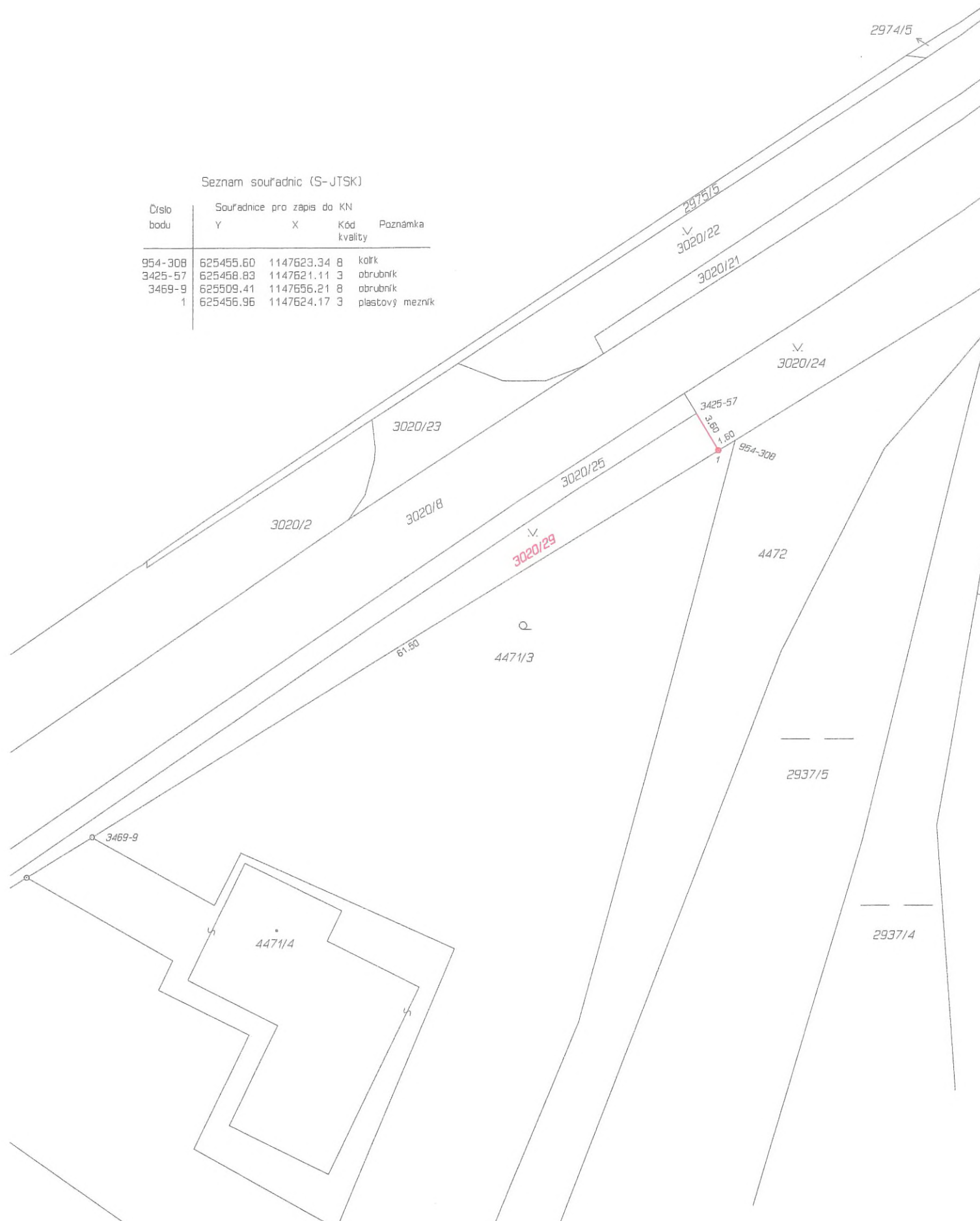

VÝKAZ DOSAVADNÍHO A NOVÉHO STAVU ÚDAJŮ KATASTRU NEMOVITOSTÍ																		
Dosavadní stav					Nový stav													
Označení pozemku parc. číslem	Výměra parcely		Druh pozemku	Způsob využití	Označení pozemku parc. číslem	Výměra parcely		Druh pozemku	Způsob využití	Typ stavby	Způsob využití	Zpús. určení výměr	Porovnání se stavem evidence právních vztahů					
	ha	m ²				ha	m ²						Díl přechází z pozemku označeného v katastru nemovitostí	dřívejší poz. evidenci	Číslo listu vlastnictví	Výměra dílu		Označení dílu
3020/24	*1)	8	30	ostat. pl. zeleň	3020/24	6	54	ostat. pl. zeleň				2	3020/24		420	6	54	
					3020/29	1	75	ostat. pl. zeleň				2	3020/24		420	1	75	
		8	30			8	29											

*1) Rozdíl -1 m2 (bod 14.6 přílohy katastrální vyhlášky) u dosavadní parcely č.3020/24

GEOMETRICKÝ PLÁN pro rozdělení pozemku	Geometrický plán ověřil autorizovaný zeměměřický inženýr:		Stenopis ověřil autorizovaný zeměměřický inženýr:				
	Jméno, příjmení:	Ing. Miroslav Pelc		Jméno, příjmení:	Ing. Miroslav Pelc		
	Číslo položky rejstříku autorizovaných zeměměřických inženýrů:	2584		Číslo položky rejstříku autorizovaných zeměměřických inženýrů:	2584		
	Dne:	15.8.2024	Číslo:	98/2024	Dne:	21.8.2024	Číslo:
Náležitostní a přesností odpovídá právním předpisům	Katastrální úřad souhlasí s očištváním parcel.		Tento stenopis odpovídá geometrickému plánu v elektronické podobě uloženému v dokumentaci katastrálního úřadu.				
Vyhotovitel: Miroslav Mádr - geodetické práce Veverské Knínice 20, 664 81 IČ: 87156164 tel. 776181556	Hana Hanušková KÚ pro Vysočinu, KP Velká Meziříččí PGP-717/2024-746 2024.08.20 08:37:54 +02'00'		Ověření stenopisu geometrického plánu v listinné podobě.				
Číslo plánu: 3535-97/2024							
Okres: Žďár nad Sázavou							
Obec: Velká Bíteš							
Kat. území: Velká Bíteš							
Mapový list: Náměšř nad Oslavou 0-3/44							
Dosavadním vlastníkům pozemků byla poskytnuta možnost seznámit se v terénu s průběhem navrhovaných nových hranic, které byly označeny předepsaným způsobem: plastový mezník, obrubník							