

# SMLOUVA o zřízení věcného břemene - služebnosti

číslo SM: 2024002396 – (114-5/339/24/VB)

č.: ZP-014330091420/001-HRD

## statutární město České Budějovice

sídlo: nám. Přemysla Otakara II. 1/1, 370 92 České Budějovice  
IČO: 002 44 732  
DIČ: CZ00244732  
zastoupené: **Bc. Veronikou Kónigsmarkovou**, vedoucí majetkového odboru  
Magistrátu města České Budějovice, na základě plné moci ze dne  
27.09.2023, č. j. KP-PO/608/2023/EPM/164  
Bankovní spojení: Česká spořitelna, a.s.  
Číslo účtu: 4209282/0800

vlastnický podíl: 1/1

(dále jen „Město ČB“ nebo „Povinný“)

na straně jedné

a

## EG.D, a.s.

sídlo: Lidická 1873/36, Černá Pole, 602 00 Brno  
IČO: 280 85 400  
DIČ: CZ28085400  
zapsána: v OR vedeném Krajským soudem v Brně, spisová značka B 8477  
zastoupená: [redacted] Manažerem věcných břemen, na základě  
Pověření ze dne 18.1.2021  
bankovní spojení: [redacted]  
číslo účtu: [redacted]

(dále jen „EG,D, a.s.“ nebo „Oprávněná“)

na straně druhé

uzavřely níže uvedeného dne, měsíce a roku tuto:

**Smlouvu o zřízení  
věcného břemene - služebnosti  
číslo SM: 2024002396 – (114-5/339/24/VB)  
č.: ZP-014330091420/001-HRD**

(dále jen „Smlouva“)

k provedení (v souladu s) ustanovení § 59 odst. 2 zákona č. 458/2000 Sb., energetický zákon,  
v platném znění, a § 1257 a násl. zákona č. 89/2012 Sb., občanský zákoník

**kontakt:**

ve věcech technických:  
na zhotovitele smlouvy:

ZP-1050001432/14330091420/001-HRD

### Článek I. – ÚVODNÍ USTANOVENÍ

1. Město ČB je dle svého prohlášení jediným výlučným vlastníkem nemovitosti – pozemku parc.č. 3147, 3154, 3189/1, 3190/55, 3190/59, 3324 v katastrálním území České Budějovice 7, obec České Budějovice, okres České Budějovice (dále též „Dotčený pozemek“). Katastrální úřad pro Jihočeský kraj, Katastrální pracoviště České Budějovice eviduje Dotčený pozemek na LV č. 1 pro katastrální území České Budějovice 7.
2. Oprávněná je provozovatelem distribuční soustavy (dále jen „PDS“), na území vymezeném licencí. Distribuční soustava je provozována ve veřejném zájmu. PDS má povinnost zajišťovat spolehlivé provozování, obnovu a rozvoj distribuční soustavy na území vymezeném licencí, přičemž **zřízení věcného břemene** je ze strany Oprávněné jedním ze zákonem daných předpokladů pro plnění povinnosti ve smyslu § 59 odst. 1 písm. e).
3. Distribuční soustava je liniovou stavbou ve smyslu § 509 zákona č. 89/2012 Sb., občanský zákoník a nejedná se tak o součást pozemku.

### Článek II. – PŘEDMĚT SMLOUVY

1. Předmětem této Smlouvy je zřízení věcného břemene podle § 59 odst. 2 energetického zákona (dále též jen „věcné břemeno“). Věcné břemeno je svou povahou osobní služebností energetického vedení zřizovanou ve prospěch Oprávněné. Obsah věcného břemene je specifikován v článku III. této smlouvy.

### Článek III. – SPECIFIKACE VĚCNÉHO BŘEMENE

1. Město ČB zřizuje ve prospěch oprávněné k Dotčenému pozemku právo odpovídající věcnému břemenu dle § 59 odst. 2 energetického zákona. Když obsah a rozsah věcného břemene je uveden v tomto článku.
2. Oprávněná je vlastníkem a provozovatelem distribuční soustavy – stavby realizované pod názvem „**Přeložka STL ČB, ul. Na Děkanských polích**“ (dále jen „distribuční soustava“). Smluvní strany se za účelem umístění distribuční soustavy – **STL plynovod a přípojky** na Dotčeném pozemku a za účelem jejího provozování dohodly na zřízení věcného břemene, jehož obsahem je právo Oprávněné zřídit, provozovat, opravovat a udržovat distribuční soustavu na Dotčeném pozemku. Věcné břemeno zahrnuje též právo Oprávněné zřídit, mít a udržovat na Dotčeném pozemku potřebné obslužné zařízení, jakož i právo provádět na distribuční soustavě úpravy za účelem její obnovy, výměny, modernizace nebo zlepšení její výkonnosti, včetně jejího odstranění.
3. Přesný průběh a rozsah věcného břemene je vymezen v geometrickém plánu č. 4822-230456/2024 zhotovený firmou Hrdlička spol. s r. o., který ověřila Ing. Erika Svobodová dne 09.08.2024 pod č.: 280/2024 a za Katastrální úřad pro Jihočeský kraj, Katastrální pracoviště České Budějovice potvrdila Ing. Drahomíra Vondrášková dne 22.08.2024 pod č.: 2372/2024-301. Geometrický plán je nedílnou součástí této smlouvy.
4. Povinný z věcného břemene bere na vědomí, že distribuční soustava je chráněna ochrannými pásmy dle energetického zákona. Ochranné pásmo slouží k zajištění spolehlivého provozu distribuční soustavy a k ochraně života, zdraví a majetku osob.
5. Povinný z věcného břemene je povinen strpět výkon práva Oprávněné vyplývající z této Smlouvy a energetického zákona a zdržet se veškeré činnosti, co vede k ohrožení součásti distribuční soustavy a omezení výkonu tohoto práva Oprávněné.

6. Věcné břemeno zřízené touto Smlouvou se sjednává jako časově neomezené a zaniká dohodou a v případech stanovených zákonem.

#### **Článek IV. – CENA, PLATEBNÍ PODMÍNKY**

1. Věcné břemeno je zřizováno úplatně a za cenu dle „Zásad projednávání a schvalování smluv o zřízení věcných břemen“. Celková výše jednorázové náhrady činí **155.160 Kč + DPH** (slovy: jednostopadesátpěttisícstošedesátkorun českých).
2. S ohledem na skutečnost, že Povinný z věcného břemene je plátcem DPH, bude se k uvedené ceně účtovat DPH ve výši 21%. Celková cena včetně DPH činí **187.744 Kč** (slovy: jednoosmdesátsedmtisícšestsetčtyřicetčtyři korun českých).
3. Jednorázová náhrada bude Městu ČB uhrazena na základě daňového dokladu – faktury s termínem splatnosti min. 21 dnů vystavené Městem ČB do 30 dnů od doručení oznámení o povolení vkladu do katastru nemovitostí dle konečné smlouvy (doručení změnového listu vlastnictví) na adresu Oprávněné. Dnem uskutečnění zdanitelného plnění je den zápisu vkladu práva odpovídajícího věcnému břemenu do katastru nemovitostí.
4. Daňový doklad – faktura musí být vystavena na fakturační společnost: **EG.D, a.s.**

**Povinná poznámka – uvedení čísla Smlouvy na daňovém dokladu (faktuře):**

Úhrada věcného břemene dle Smlouvy EG.D číslo **ZP-014330091420/001-HRD**

Daňový doklad - faktura bude zaslána na adresu: **EGD electronic invoice, P.O.Box 13, Praha 225 13**, nebo elektronicky na e-mail: **faktury@egd.cz**.

#### **Článek V. – PRÁVA A POVINNOSTI**

1. Město ČB je povinno strpět výkon práva Oprávněné vyplývající z této Smlouvy a energetického zákona a zdržet se veškeré činnosti, co vede k ohrožení součásti distribuční soustavy a omezení výkonu tohoto práva Oprávněné.
2. Oprávněná si bude při výkonu svých práv plynoucích z věcného břemene počínat tak, aby nepoškozovala majetek ve vlastnictví Města ČB.
3. Oprávněná z věcného břemene má ve vztahu k Dotčenému Pozemku dále oprávnění, která jí vznikem věcného břemene dle této Smlouvy přísluší ze zákona, a to z ustanovení § 59 odst. 1 písm. f) a g) energetického zákona, především pak:
  - a) vstupovat a vjíždět na Dotčený Pozemek v souvislosti s realizací práv vyplývajících jí z věcného břemene podle odst. 2. článku III. této smlouvy.
  - b) odstraňovat a oklešťovat na Pozemku stromoví a jiné porosty, provádět likvidaci odstraněného a okleštěného stromoví a jiných porostů ohrožujících bezpečně a spolehlivě provozování Součásti distribuční soustavy.
4. Oprávněná je povinna při výkonu oprávnění popsaných shora postupovat striktně ve smyslu § 59 odst. 4 energetického zákona, tj. co nejvíce šetřit práva Města ČB a vstup na Dotčený pozemek mu neprodleně oznámit. Po skončení prací je oprávněná povinna uvést Dotčený pozemek do předchozího stavu, a není-li to možné s ohledem na povahu provedených prací, do stavu odpovídajícího předchozímu účelu nebo užívání Dotčeného pozemku a bezprostředně oznámit tuto skutečnost Městu ČB. Po provedení odstranění nebo okleštění stromoví je povinna na svůj náklad provést likvidaci vzniklého klestu a zbytků po těžbě.

**kontakt:**

ve věcech technických:  
na zhotovitele smlouvy:

ZP-1050001432/14330091420/001-HRD

5. Oprávněná z věcného břemene oznámí vstup na Pozemek Města ČB v souladu se zákonem, a to písemným oznámením na adresu Města ČB uvedenou v této Smlouvě. Povinnost strpět právo Oprávněné z věcného břemene dle této Smlouvy přechází s převodem vlastnictví Pozemku na nového nabyvatele.
6. Smluvní strany se dohodly, že návrh na zahájení řízení o zápisu práva věcného břemene zřizovanému touto Smlouvou k Pozemku do katastru nemovitostí bude podán příslušnému katastrálnímu úřadu Oprávněnou. Správní poplatek za návrh na zahájení řízení o povolení vkladu práva do katastru nemovitostí uhradí Oprávněná.
7. Oprávněná je povinna doručit originál návrhu na zahájení řízení o povolení vkladu práva do KN s vyznačením data přijetí (podání) na KP KÚ (nebo jiného dokladu o doručení – doručenky) do 5 pracovních dnů na adresu Povinného ode dne podání na katastrálním úřadě. Smluvní strany si mohou smluvně dohodnout i jiný (alternativní) způsob doručení návrhu na zahájení řízení, například faxem, mailem apod.
8. Věcné břemeno podle této Smlouvy vzniká v souladu s ustanovením občanského zákoníku zápisem do veřejného seznamu (katastr nemovitostí). Právní účinky zápisu nastávají k okamžiku, kdy návrh na zápis došel příslušnému katastrálnímu úřadu.
9. Smluvní strany se zavazují, že pokud příslušný katastrální úřad vyzve účastníky k odstranění případných nedostatků návrhu na zahájení řízení o povolení vkladu, případně listiny, na základě které, má být právo zapsáno, vyvinou potřebnou součinnost k jejich odstranění ve stanovené lhůtě.
10. V případě, že příslušný katastrální úřad v řízení o povolení vkladu řízení zastaví či zamítne, Smluvní strany se zavazují poté uzavřít ve lhůtě do 30 kalendářních dní ode dne doručení rozhodnutí katastrálního úřadu o zastavení či zamítnutí vkladu oběma Smluvním stranám novou smlouvu o zřízení věcného břemene s totožným obsahem za stejných cenových podmínek, ve které budou odstraněny všechny nedostatky, které bránily povolení vkladu práva dle této Smlouvy, bude-li to možné.

#### Článek VI. – ZÁVĚREČNÁ USTANOVENÍ

1. Smlouva je sepsána ve 4 stejnopisech, z nichž dva obdrží Město ČB, jeden obdrží Oprávněná a jeden stejnopis bude použit pro účely příslušného řízení o zápisu věcného břemene do katastru nemovitostí.
2. Smlouva podléhá ve smyslu zákona č.340/2015 Sb., o zvláštních podmínkách účinnosti některých smluv, uveřejňování těchto smluv a o registru smluv (zákon o registru smluv) uveřejnění v registru smluv. Smluvní strany se dohodly, že Povinná zajistí uveřejnění Smlouvy v registru smluv dle § 6 odst. 1 zákona o registru smluv, a to nejpozději do 1 měsíce od uzavření Smlouvy. Povinná se zavazuje za účelem podání návrhu na vklad doložit Oprávněné potvrzení o řádném uveřejnění Smlouvy.
3. Smluvní strany po dohodě souhlasí, že tato smlouva může být zveřejněna na oficiálních webových stránkách statutárního města České Budějovice ([www.c-budejovice.cz](http://www.c-budejovice.cz)), s výjimkou osobních a citlivých údajů fyzických osob uvedených v této smlouvě.
4. Povinný z věcného břemene prohlašuje, že tato Smlouva je uzavřena v souladu s ustanovením §41 odst. 2 zákona č. 128/2000Sb., o obcích v platném znění.
5. Tato smlouva je uzavřena na základě smlouvy o budoucí smlouvě o zřízení věcného břemene č. sml. město: 2023000141 – (114-5/32/23/VB), č. EG.D ZP-001050001432/001-BARA, která byla uzavřena mezi smluvními stranami dne 22.02.2023, v souladu s

**kontakt:**

ve věcech technických:  
na zhotovitele smlouvy:

ZP-1050001432/14330091420/001-HRD

usnesením Rady města č. 167/2023 ze dne 06.02.2023. Uzavření této Smlouvy bylo schváleno Radou města usnesením č. 1438/2024 ze dne 07. 10. 2024.

6. Smlouva může být měněna nebo doplňována pouze formou vzestupně číslovaných písemných dodatků podepsaných oběma Smluvními stranami.
7. Smlouva a právní vztahy z ní vyplývající se řídí právním řádem České republiky.
8. Na právní vztahy vyplývající nebo související s touto Smlouvou a v ní nebo v energetickém zákoně výslovně neupravené se přiměřeně uplatní ustanovení občanského zákoníku.
9. Smluvní strany prohlašují, že tato smlouva je projevem jejich pravé a svobodné vůle, že byla učiněna určitě, vážně a srozumitelně, nikoliv v tísní za nápadně nevýhodných podmínek, což stvrzují svými podpisy.

Město ČB:

V Českých Budějovicích dne 31-10-2024



statutární město České Budějovice  
Bc. Veronika Kónigsmarková  
vedoucí majetkového odboru  
Magistrátu města České Budějovice



Oprávněná:

V Českých Budějovicích dne 16. 10. 2024

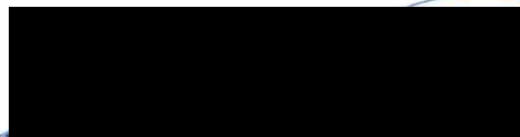

EG.D. a.s.

Manažer věcných břemen

eg·d

EG.D. a.s.  
Lidická 18/3/36, Česká Praha 602 00 Brno

064

**kontakt:**

ve věcech technických:  
na zhotovitele smlouvy:



ZP-1050001432/14330091420/001-HRD

## VÝKAZ DOSAVADNÍHO A NOVÉHO STAVU ÚDAJŮ KATASTRU NEMOVITOSTÍ

Dosavadní stav				Nový stav										
Označení pozemku parc. číslem	Výměra parcely		Druh pozemku	Označení pozemku parc. číslem	Výměra parcely		Druh pozemku	Typ stavby	Způsob určení výměr	Porovnání se stavem evidence právních vztahů				Označení dílu
	ha	m <sup>2</sup>	Způsob využití		ha	m <sup>2</sup>	Způsob využití	Způsob využití		Díl přechází z pozemku označeného v	Číslo listu vlastnictví	Výměra dílu		
									katastru nemovitostí	dřívejší poz. evidenci		ha	m <sup>2</sup>	
3147										3147				1
3154										3154				1
3189/1										3189/1				1
3190/55										3190/55				1
3190/59										3190/59				1
3324										3324				1

Druh věcného břemene: zřízení a provozování zařízení distribuční soustavy  
 Oprávněný: dle smlouvy

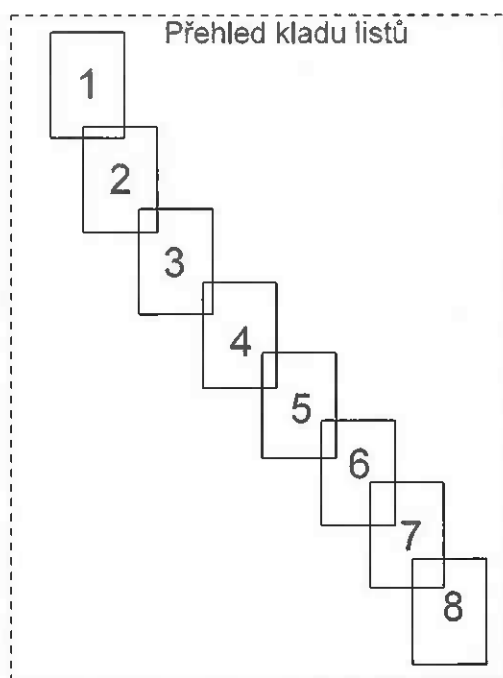

<b>GEOMETRICKÝ PLÁN</b> pro vymezení rozsahu věcného břemene k části pozemku	Geometrický plán ověřil autorizovaný zeměměřický inženýr		Stejnopis ověřil autorizovaný zeměměřický inženýr:		
	Jméno, příjmení: <b>Ing. Erika Svobodová</b>		Jméno, příjmení: <b>Ing. Erika Svobodová</b>		
	Číslo položky seznamu autorizovaných zeměměřických inženýrů: <b>2631</b>		Číslo položky seznamu autorizovaných zeměměřických inženýrů: <b>2631</b>		
	Dne: <b>09.08.2024</b> Číslo: <b>280/2024</b>		Dne: <b>22.08.2024</b> Číslo: <b>362/2024</b>		
Náležitosti a přesnosti odpovídá právním předpisům.		Tento stejnopis odpovídá geometrickému plánu v elektronické podobě uloženému v dokumentaci katastrálního úřadu.			
Vyhotovitel: <b>HRDLIČKA spol. s r.o.</b> Za Lužinami 1084/33 155 00 Praha 5 Stodůlky	Katastrální úřad souhlasí s očíslováním parcel.		Ověření stejnopisu geometrického plánu v listinné podobě.		
Číslo plánu: <b>4822-230456/2024</b> Okres: <b>České Budějovice</b> Obec: <b>České Budějovice</b> Kat. území: <b>České Budějovice 7</b> Mapový list: <b>České Budějovice (DKM) České Budějovice 2-4/34,43</b>	Ing. Drahomíra Vondrášková KU pro Jihočeský kraj KP České Budějovice PGP-2372/2024-301 2024.08.22 09:10:26 +02'00'				
Dosavadním vlastníkům pozemků byla poskytnuta možnost seznámit se v terénu s průběhem navrhovaných nových hranic, které byly označeny předepsaným způsobem.					

## Seznam souřadnic (S-JTSK):

Souřadnice pro zápis do KN

Číslo bodu	Y	X	kk
2109-1	756260.50	1169676.75	3
2676-1	756215.98	1169715.82	3
11	756109.89	1169863.95	3
12	756114.89	1169865.64	3
13	756109.37	1169864.83	3
14	756114.36	1169866.52	3
15	756104.87	1169870.21	3
16	756103.07	1169869.38	3
17	756102.16	1169868.81	3
18	756104.34	1169871.07	3
19	756102.59	1169870.26	3
20	756101.72	1169869.72	3
21	756104.05	1169871.53	3
22	756099.96	1169881.21	3
23	756098.77	1169884.63	3
24	756105.49	1169871.11	3
25	756104.95	1169871.99	3
26	756100.90	1169881.57	3
27	756099.71	1169884.96	3
28	756151.57	1169802.31	3
29	756148.68	1169806.54	3
30	756142.89	1169813.66	3
31	756139.68	1169818.75	3
32	756132.48	1169828.74	3
33	756127.03	1169836.50	3
34	756122.14	1169842.91	3
35	756118.21	1169849.05	3
36	756115.58	1169853.98	3
37	756113.06	1169858.53	3
38	756148.22	1169805.45	3
39	756147.29	1169804.46	3
40	756142.97	1169800.65	3
41	756145.12	1169797.70	3
42	756147.62	1169806.26	3
43	756146.59	1169805.18	3
44	756141.63	1169800.79	3
45	756144.31	1169797.11	3
46	756152.15	1169801.49	3
47	756153.68	1169802.39	3
48	756157.35	1169804.95	3
49	756158.07	1169810.48	3
50	756153.14	1169803.23	3
51	756156.38	1169805.49	3
52	756157.08	1169810.61	3
53	756142.07	1169813.08	3
54	756138.86	1169818.19	3
55	756131.66	1169828.16	3
56	756126.23	1169835.90	3
57	756121.31	1169842.33	3
58	756117.35	1169848.55	3
59	756114.70	1169853.50	3
60	756112.20	1169858.03	3
61	756108.72	1169863.97	3
62	756151.01	1169801.35	3
63	756197.72	1169741.82	3
64	756195.63	1169739.95	3
65	756197.13	1169742.63	3
66	756195.00	1169740.73	3
67	756168.33	1169777.93	3
68	756174.21	1169770.11	3
69	756181.49	1169761.46	3
70	756189.02	1169752.09	3
71	756196.44	1169743.57	3
72	756218.35	1169716.66	3
73	756216.63	1169715.11	3
74	756225.43	1169710.33	3
75	756227.02	1169711.56	3
76	756228.68	1169712.56	3
77	756229.66	1169713.48	3
78	756224.77	1169711.09	3
79	756226.46	1169712.38	3
80	756228.08	1169713.36	3
81	756229.01	1169714.25	3
82	756202.85	1169734.88	3
83	756208.40	1169728.08	3
84	756213.62	1169722.26	3
85	756217.69	1169717.41	3
86	756169.13	1169778.53	3
87	756174.99	1169770.73	3
88	756182.27	1169762.10	3
89	756189.78	1169752.73	3
90	756197.22	1169744.19	3
91	756198.20	1169742.86	3
92	756203.63	1169735.50	3
93	756209.16	1169728.74	3

## Seznam souřadnic (S-JTSK):

Souřadnice pro zápis do KN

Číslo bodu	Y	X	kk
94	756214.38	1169722.92	3
95	756218.76	1169717.69	3
96	756248.09	1169691.66	3
97	756245.55	1169689.61	3
98	756243.85	1169688.07	3
99	756247.45	1169692.43	3
100	756244.91	1169690.37	3
101	756243.20	1169688.84	3
102	756246.30	1169683.64	3
103	756245.48	1169682.96	3
104	756245.75	1169682.61	3
105	756244.96	1169681.99	3
106	756248.03	1169678.17	3
107	756248.62	1169678.52	3
108	756248.35	1169678.85	3
109	756249.54	1169679.77	3
110	756247.20	1169679.22	3
111	756248.91	1169680.55	3
112	756245.65	1169684.40	3
113	756244.07	1169683.08	3
114	756224.33	1169710.08	3
115	756242.77	1169687.80	3
116	756246.74	1169684.66	3
117	756250.02	1169680.79	3
118	756255.35	1169674.15	3
119	756259.83	1169677.56	3
120	756252.68	1169677.41	3
121	756281.60	1169634.38	3
122	756279.37	1169633.01	3
123	756281.07	1169635.23	3
124	756278.83	1169633.86	3
125	756298.62	1169618.36	3
126	756294.82	1169616.28	3
127	756292.87	1169615.49	3
128	756298.14	1169619.24	3
129	756294.40	1169617.18	3
130	756292.45	1169616.40	3
131	756297.08	1169603.80	3
132	756294.72	1169602.63	3
133	756292.61	1169601.42	3
134	756291.34	1169600.94	3
135	756296.66	1169604.70	3
136	756294.24	1169603.51	3
137	756292.19	1169602.32	3
138	756291.06	1169601.90	3
139	756305.32	1169586.46	3
140	756306.23	1169584.44	3
141	756313.17	1169571.81	3
142	756313.76	1169570.49	3
143	756314.49	1169569.43	3
144	756314.42	1169567.35	3
145	756313.73	1169565.34	3
146	756312.38	1169562.34	3
147	756297.76	1169604.68	3
148	756306.22	1169586.88	3
149	756307.13	1169584.88	3
150	756314.07	1169572.25	3
151	756314.64	1169570.99	3
152	756315.51	1169569.73	3
153	756315.42	1169567.17	3
154	756314.67	1169564.98	3
155	756313.29	1169561.93	3
156	756255.98	1169673.37	3
157	756260.44	1169667.88	3
158	756267.10	1169659.78	3
159	756270.10	1169655.83	3
160	756273.44	1169651.10	3
161	756275.61	1169647.67	3
162	756278.25	1169641.76	3
163	756282.19	1169635.33	3
164	756283.53	1169633.14	3
165	756291.93	1169617.51	3
166	756282.67	1169632.64	3
167	756291.03	1169617.05	3
168	756291.75	1169615.55	3
169	756251.90	1169676.79	3
170	756254.88	1169673.14	3
171	756259.66	1169667.24	3
172	756266.32	1169659.16	3
173	756269.30	1169655.23	3
174	756272.60	1169650.54	3
175	756274.73	1169647.19	3
176	756277.37	1169641.30	3
181	756156.97	1169804.69	3
182	756146.16	1169803.46	3

## Seznam souřadnic (S-JTSK):

Souřadnice pro zápis do KN

Číslo bodu	Y	X	kk
183	756145.56	1169804.27	3
184	756102.50	1169869.02	3
185	756101.92	1169869.85	3
186	756163.91	1169783.91	3
187	756197.32	1169741.46	3
188	756196.70	1169742.24	3
189	756216.85	1169716.63	3
190	756217.46	1169715.86	3
191	756297.41	1169618.84	3
192	756297.82	1169617.92	3
193	756295.59	1169604.18	3
194	756295.98	1169603.25	3
195	756314.46	1169568.48	3
196	756147.69	1169804.89	3
197	756147.11	1169805.72	3

Q  
3323/1

Q  
3323/2

3323/15

Q  
3324

Q  
3323/6

3143/2

3189/1

3143/1

Q  
3323/7

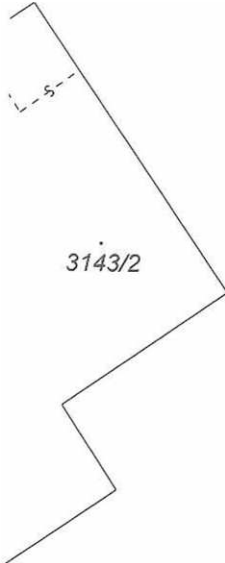
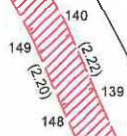
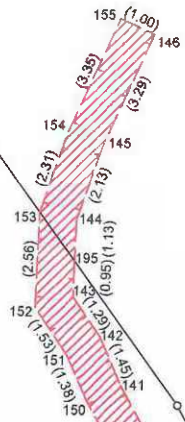

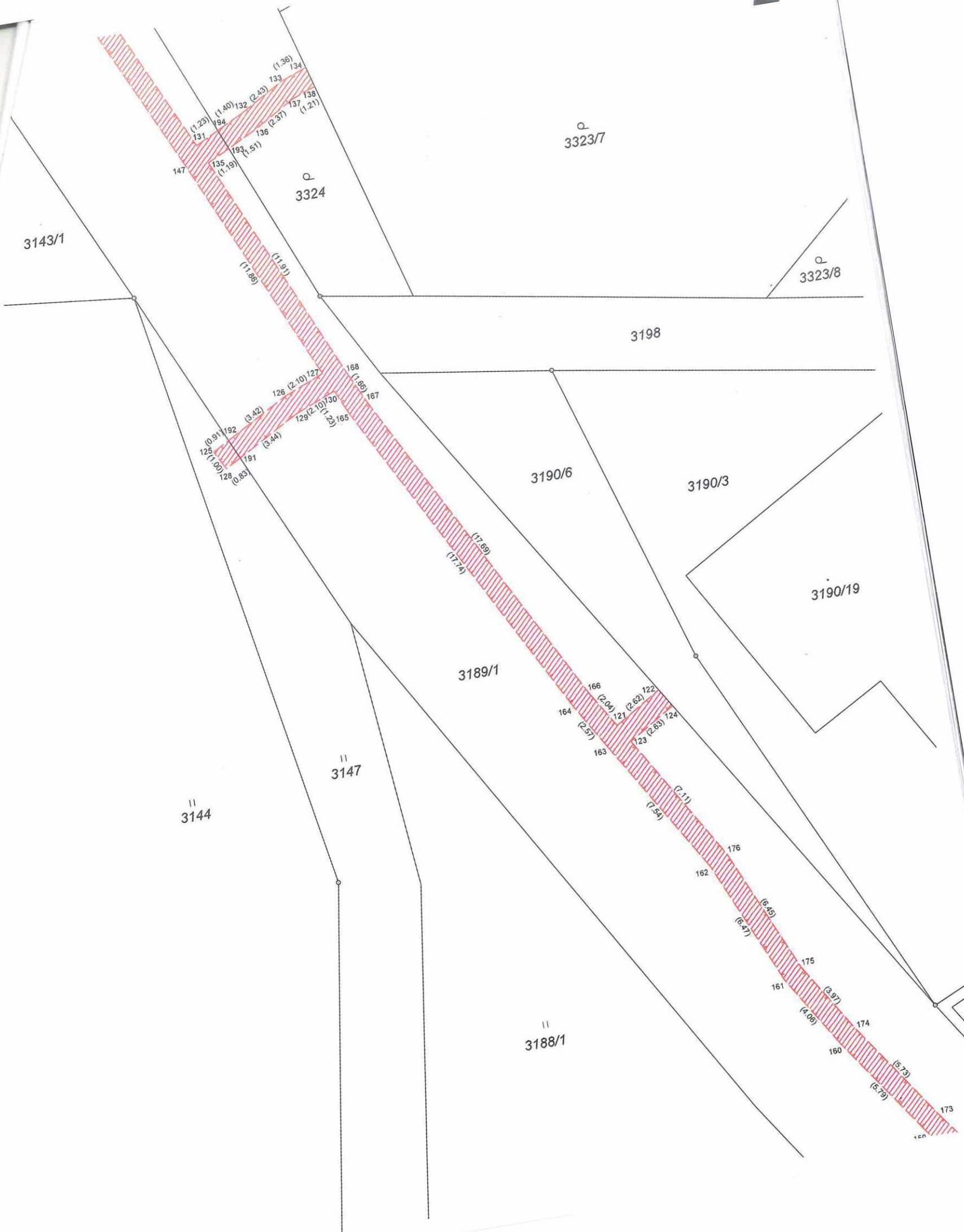







3190/48

3190/46

3190/56

Det. C

3190/49

Q  
3173/1

3189/1

3190/55



3190/50

Q  
3172

Q  
3170/1

3170/2

Q  
3168

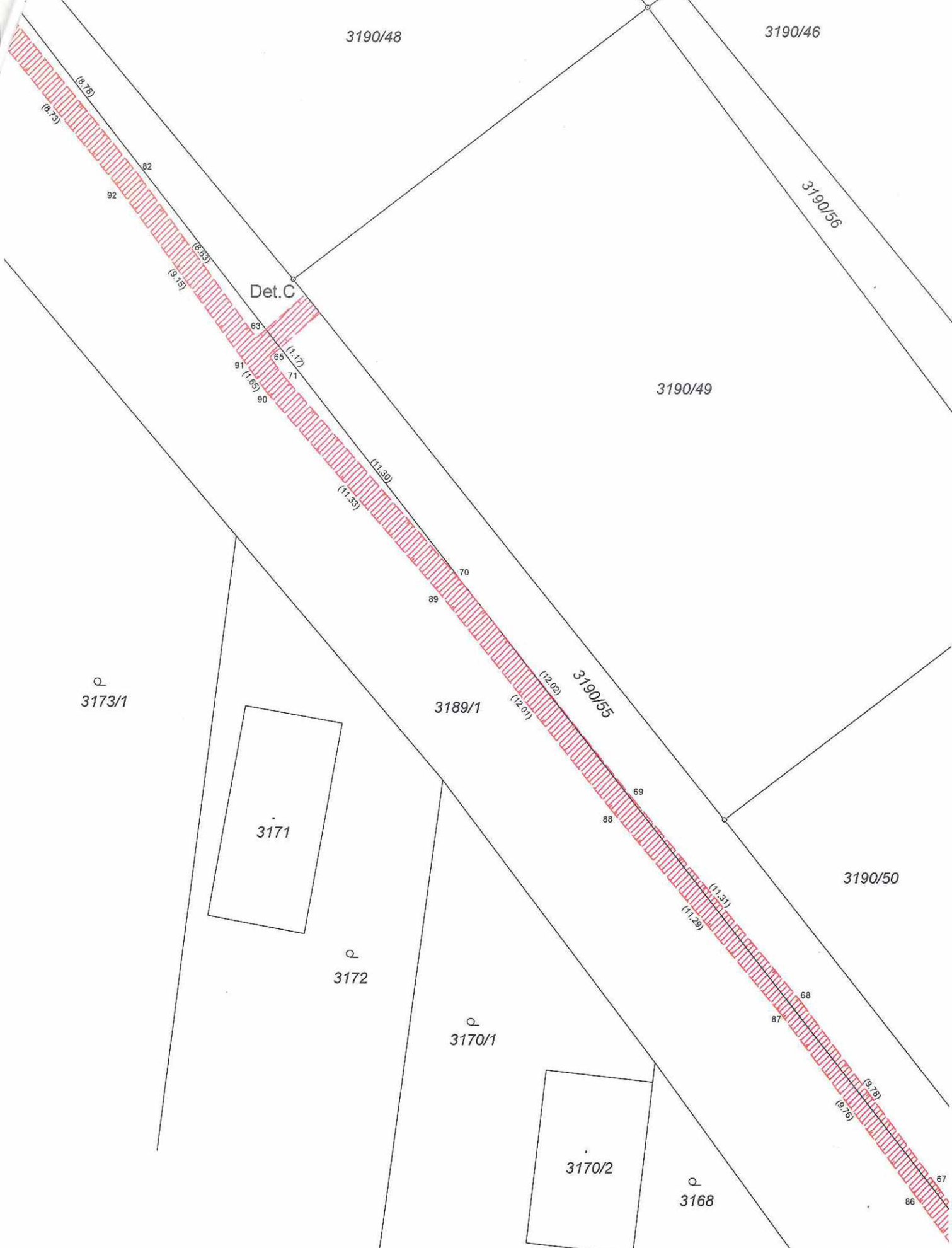





0/102

3190/59

3190/60

3190/51

3190/61

Det.D

3190/78

3190/105

3166/2

3190/55

3189/1

3190/52

455/4

k.ú. České Budějovice 7  
k.ú. Roudné

455/3

3190/53

455/5



3190/53

3190/81

3190/55

K.ú. České Budějovice 7  
K.ú. Roudné

455/5

Det.E

3190/31

3189/1

455/36

455/34

3190/11

455/71

455/72

3190/12

# Det.A

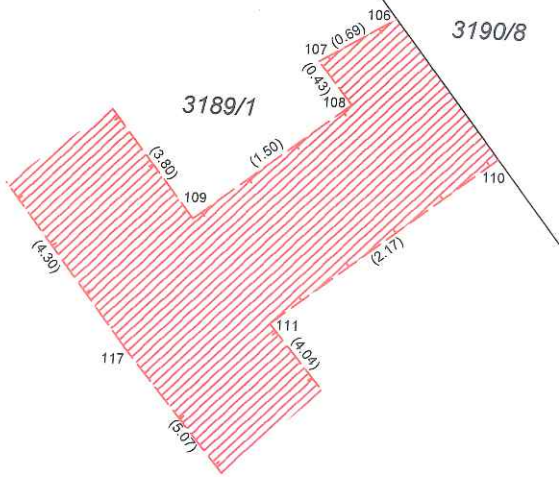

# Det.B

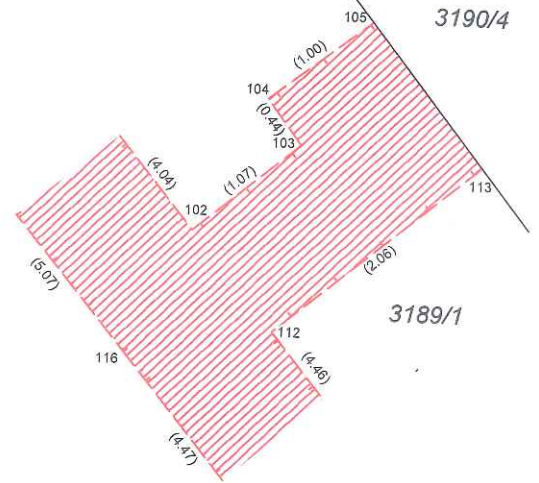

# Det.C

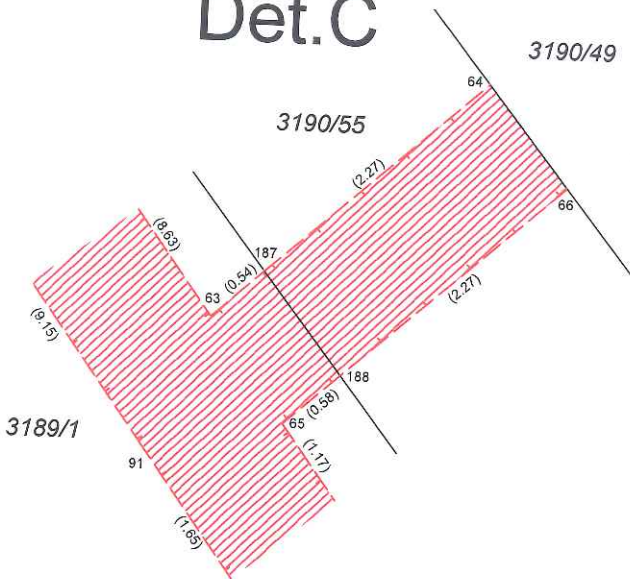

# Det.D

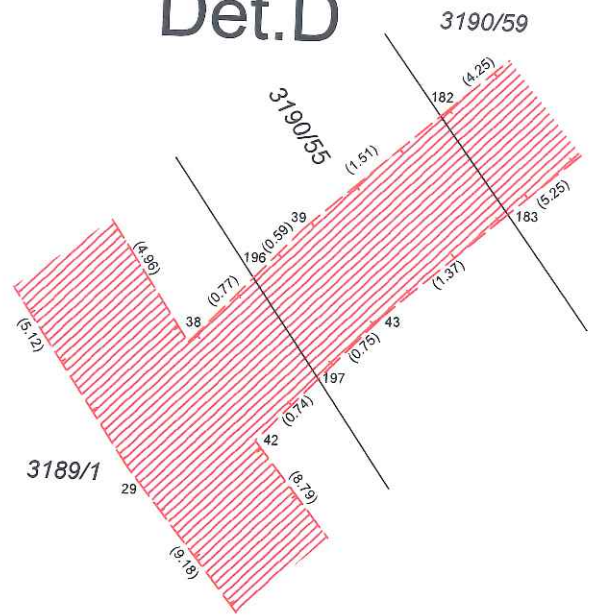

# Det.E

