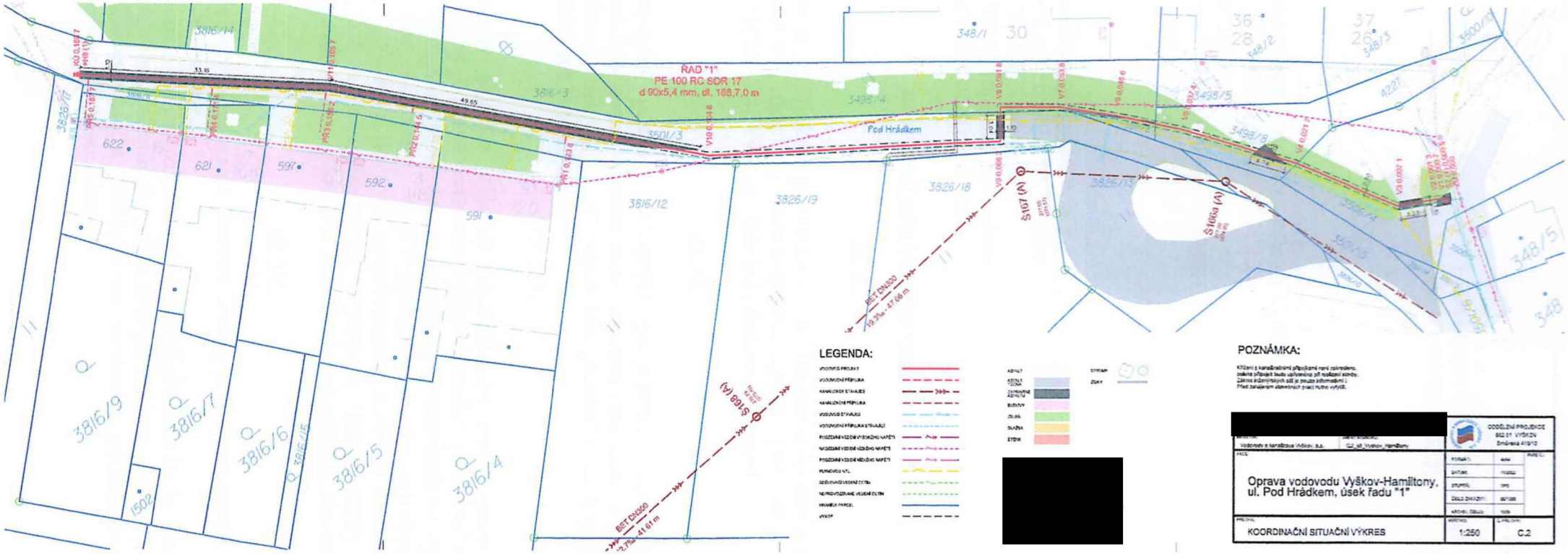

LEGENDA:

- VODOVOD PROJEKT
- VODOVODNÍ PŘÍPOJKA
- KANALIZACE STÁVAJÍCÍ
- KANALIZAČNÍ PŘÍPOJKA
- VODOVOD STÁVAJÍCÍ
- VODOVODNÍ PŘÍPOJKA STÁVAJÍCÍ
- PODZEMNÍ VEDENÍ VYSOKÉHO NAPĚTÍ
- NADZEMNÍ VEDENÍ VEDENÍ NAPĚTÍ
- PODZEMNÍ VEDENÍ NÍZKÉHO NAPĚTÍ
- PLYNOVOD NTL
- SDĚLOVACÍ VEDENÍ ČETN
- NEPROVOZOVANÉ VEDENÍ ČETN
- HRANICE PARCEL
- ÚVODY
- ASFALT
- ASFALT ŠEDÁ
- ZAMÝVANÉ ASFALTY
- BUDOVY
- ZELEŇ
- SILNIČNÍ
- STEBK
- STROMY
- ZDKY

[redacted]

POZNÁMKA:

Křížení s kanalizačními přípojkami není zakresleno, pokud přípojek bude ucelovaná při realizaci stavby.
Zákres inženýrských sítí je pouze informativní !
Před zahájením stavebních prací nutno vytýčit.

[redacted]

Vodovody a kanalizace Vyškov, a.s.	CZ_s8_Vyškov_Hamiltony	ODDĚLENÍ PROJEKCE 682 01 VYŠKOV Smetanova 410/12
Oprava vodovodu Vyškov-Hamiltony, ul. Pod Hrádkem, úsek řadu "1"		
KOORDINAČNÍ SITUAČNÍ VÝKRES	1:250	C.2