

VÝKAZ DOSAVADNÍHO A NOVÉHO STAVU ÚDAJŮ KATASTRU NEMOVITOSTÍ

Dosavadní stav				Nový stav				Porovnání se stavem evidence právních vztahů									
Označení pozemku arc. číslem	Výměra parcely		Druh pozemku	Označení pozemku parc. číslem	Výměra parcely		Druh pozemku	Typ stavby	Způsob využití	Způsob využití	Způsob určení výměry	Díl přechází z pozemku označeného v katastru nemovitostí		Číslo listu vlastnictví	Výměra dílu		Označení dílu
	ha	m ²			Způsob využití	ha						m ²	Způsob využití		Způsob využití	ha	
604												604		1288			

Oprávněný : dle listiny

Druh věcného břemene : dle listiny

Seznam souřadnic (S-JTSK)

Č. bodu	Souřadnice pro zápis do KN			Poznámka
	Y	X	kód kv.	
2	466093.27	1100158.53	3	břemeno
3	466105.09	1100146.25	3	břemeno
4	466123.01	1100130.83	3	břemeno
5	466142.28	1100111.04	3	břemeno
6	466164.61	1100089.10	3	břemeno
9	466094.92	1100160.12	3	břemeno
10	466193.17	1100064.73	4	břemeno

GEOMETRICKÝ PLÁN pro vymezení rozsahu věcného břemene k části pozemku		Geometrický plán ověřil úředně oprávněný zeměměřický inženýr:	Stejnopis ověřil úředně oprávněný zeměměřický inženýr:
Vyhotovitel: [redacted]		Jméno, příjmení: [redacted]	Jméno, příjmení: [redacted]
Číslo plánu: 2579-49/2022		Číslo položky seznamu úředně oprávněných zeměměřických inženýrů: 2738/2015	Číslo položky seznamu úředně oprávněných zeměměřických inženýrů: 2738/2015
Okres: Ostrava-město		Dne: 15.11.2022	Dne: 28.11.2022
Obec: Ostrava		Číslo: 106/2022	Číslo: 103/2022
Kat. území: Heřmanice		Náležitostmi a přesností odpovídá právním předpisům.	Tento stejnopis odpovídá geometrickému plánu v elektronické podobě uloženému v dokumentaci katastrálního úřadu.
Mapový list: Ostrava 6-0/21		Katastrální úřad souhlasí s očíslováním parcel.	Ověření stejnopisu geometrického plánu v listinné podobě.
Dosavadním vlastníkům pozemků byla poskytnuta možnost seznámit se v terénu s průběhem navrhovaných nových hranic, které byly označeny předepsaným způsobem.		[redacted] KU pro Moravskoslezský kraj, KP Ostrava PGP-3035/2022-807 2022.11.24 14:39:22 +01'00'	

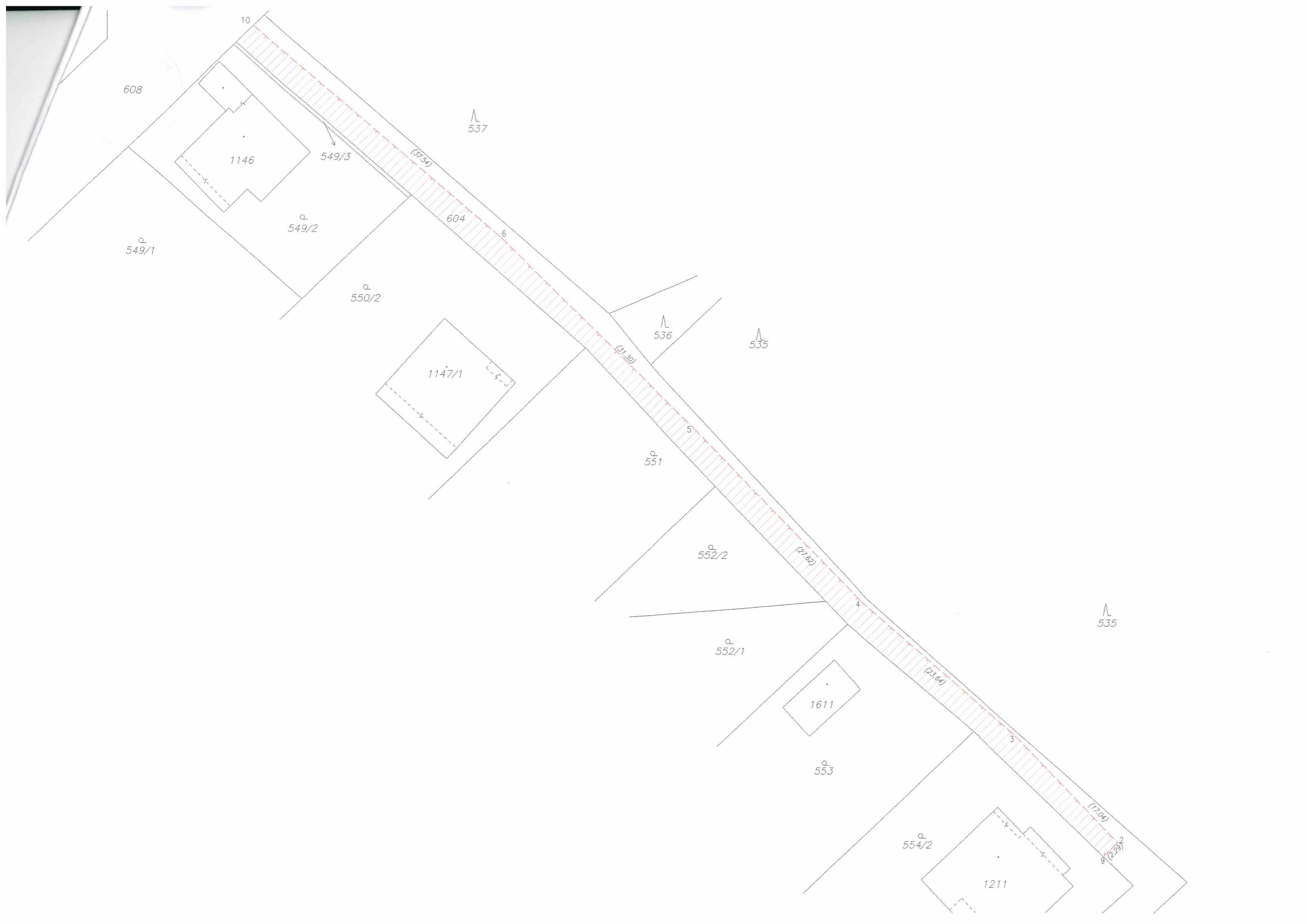

608

1146

549/3

537

(37.54)

604

6

549/1

549/2

550/2

536

535

1147/1

(31.30)

5

551

552/2

(21.52)

4

535

552/1

1611

(23.64)

553

3

554/2

1211

(17.04)

9

(22.9)