

VÝKAZ DOSAVADNÍHO A NOVÉHO STAVU ÚDAJŮ KATASTRU NEMOVITOSTÍ

Dosavadní stav				Nový stav										
Označení pozemku parc. číslem	Výměra parcely		Druh pozemku Způsob využití	Označení pozemku parc. číslem	Výměra parcely		Druh pozemku Způsob využití	Typ stavby Způsob využití	Způs. určení výměr	Porovnání se stavem evidence právních vztahů				
	ha	m ²			ha	m ²				Díl přechází z pozemku označeného v katastru nemovitostí	Číslo listu vlastnictví	Výměra dílu		Označení dílu
										katastru nemovitostí	dřívější poz. evidenci	ha	m ²	
st.64/1	21	39	zast. pl.	st.64/1	21	02	zast. pl.	č.p.59 rod.dům	0			88		
281	5	69	ostat. pl. neplodná půda	1938		37	ostat. pl. silnice		0	st.64/1		88		37
				281/1	3	14	ostat. pl. neplodná půda		0	281		88	3	14
				281/3	2	35	ostat. pl. neplodná půda		0	281		88	2	35
				281/4		20	ostat. pl. neplodná půda		0	281		88		20
1912	4	50	vodní pl. tok umělý	1912/1	4	22	vodní pl. tok umělý		0	1912		88	4	22
				1912/2		28	vodní pl. tok umělý		0	1912		88		28
	31	58			31	58								

GEOMETRICKÝ PLÁN pro rozdělení pozemku	Geometrický plán ověřil autorizovaný zeměměřický inženýr:	Stejnopis ověřil autorizovaný zeměměřický inženýr:
	Jméno, příjmení: Ing. Jaroslav Albrecht	Jméno, příjmení:
	Číslo položky rejstříku autorizovaných zeměměřických inženýrů: 2427/2008	Číslo položky rejstříku autorizovaných zeměměřických inženýrů:
	Dne: 21.06.2024 Číslo: 296/2024	Dne: Číslo:
	Náležitosti a přesnosti odpovídá právním předpisům.	Tento stejnopis odpovídá geometrickému plánu v elektronické podobě uloženému v dokumentaci katastrálního úřadu.
Vyhotovitel: Eva Bieliková - GEOKOM Radím 77 794 01 Brantice IČ: 882 97 101	Katastrální úřad souhlasí s očíslováním parcel.	Ověření stejnopisu geometrického plánu v listinné podobě.
Číslo plánu: 315-53/2024		
Okres: Šumperk		
Obec: Malá Morava		
Kat. území: Vojtiškov		
Mapový list: Šumperk 7-1/43		
Dosavadním vlastníkům pozemků byla poskytnuta možnost seznámit se v terénu s průběhem navrhovaných nových hranic, které byly označeny předepsaným způsobem: dle seznamu souřadnic		

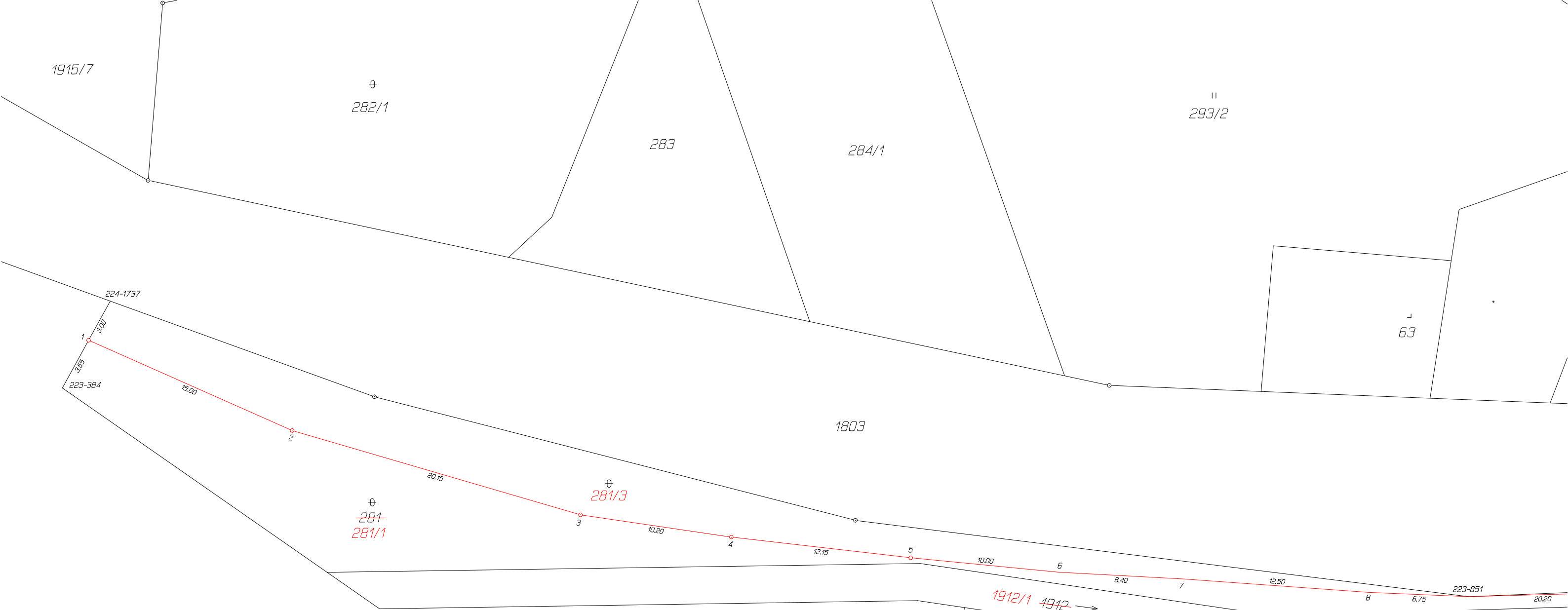

Seznam souřadnic (S-JTSK)
Číslo bodu Souřadnice pro zápis do KN

Y	X	Kód kv.	Poznámka	
223-384	568541.01	1063609.51	8	kolík
223-851	568446.70	1063623.51	8	ozn.barvou na hraně náhonu
223-1029	568424.17	1063623.71	8	nestabil.
223-1380	568386.30	1063627.50	8	roh stavby
223-1596	568365.18	1063614.72	8	hřeb
223-1812	568348.28	1063613.30	8	ozn.barvou
224-1737	568537.80	1063603.69	8	kolík
224-1759	568392.95	1063618.70	8	ozn.barvou
224-1761	568371.66	1063614.94	8	ozn.barvou
1	568539.25	1063606.32	8	pl.mezník
2	568525.60	1063612.36	3	pl.mezník
3	568506.27	1063618.01	3	pl.mezník
4	568496.16	1063619.51	3	pl.mezník
5	568484.13	1063620.90	3	pl.mezník
6	568474.23	1063621.86	3	ozn.barvou na hraně náhonu
7	568465.84	1063622.33	3	ozn.barvou na hraně náhonu
8	568453.41	1063623.23	3	ozn.barvou na hraně náhonu
9	568426.49	1063622.97	3	ozn.barvou na hraně náhonu
10	568418.19	1063622.75	8	ozn.barvou na hraně náhonu
11	568399.41	1063621.57	3	ozn.barvou na hraně náhonu
12	568391.89	1063620.11	8	pl.mezník
13	568390.62	1063619.86	3	pl.mezník
14	568383.61	1063618.75	3	pl.mezník
15	568376.53	1063617.36	3	pl.mezník
16	568369.57	1063615.73	3	pl.mezník
17	568361.06	1063614.20	8	hřeb

1914

⊕
280

⊕
286/1

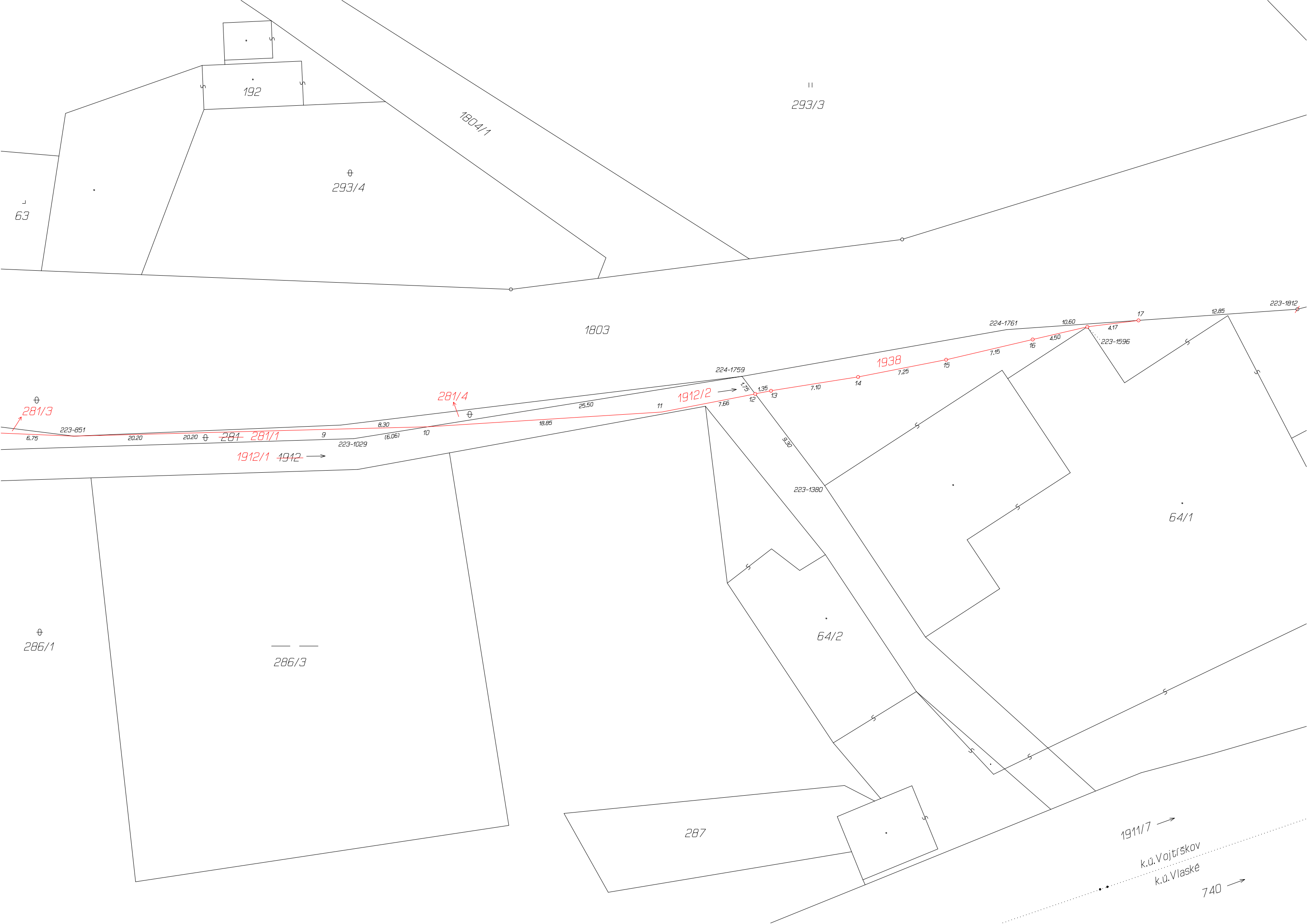

192

293/4

1804/1

293/3

63

1803

281/3

281/4

1912/2

1938

281-281/1

1912/1 1912 →

286/1

286/3

64/2

64/1

287

1911/7 →

k.ú.Vojtrškov
k.ú.Vlaske

740 →