

VÝKAZ DOSAVADNÍHO A NOVÉHO STAVU ÚDAJŮ KATASTRU NEMOVITOSTÍ															
Dosavadní stav				Nový stav											
Označení pozemku parc. číslem	Výměra parcely		Druh pozemku	Označení pozemku parc. číslem	Výměra parcely		Druh pozemku	Typ stavby	Způsob určení výměr	Porovnání se stavem evidence právních vztahů					
	ha	m <sup>2</sup>	Způsob využití		ha	m <sup>2</sup>	Způsob využití	Způsob využití		Díl přechází z pozemku označeného v		Číslo listu vlastnictví	Výměra dílu		Označení dílu
										katastru nemovitostí	dřívější poz. evidenci		ha	m <sup>2</sup>	
946/3										946/3		1			
948/1										948/1		1268			
965/3										965/3		1			
1452										1452		1			

Oprávněný : Dle smlouvy

Druh věcného břemene : Dle smlouvy

<b>GEOMETRICKÝ PLÁN pro</b> vymezení rozsahu věcného břemene k části pozemku	<b>Geometrický plán ověřil úředně oprávněný zeměměřický inženýr:</b>	<b>Stejnopis ověřil úředně oprávněný zeměměřický inženýr:</b>
	Jméno, příjmení: <b>Ing. Zdeněk Škacha</b>	Jméno, příjmení:
	Číslo položky seznamu úředně oprávněných zeměměřických inženýrů: <b>726/95</b>	Číslo položky seznamu úředně oprávněných zeměměřických inženýrů:
	Dne: <b>30. 5. 2017</b> Číslo: <b>151/2017</b>	Dne:                      Číslo:
Náležitostmi a přesností odpovídá právním předpisům.	<b>Katastrální úřad souhlasí s očíslováním parcel.</b>	Tento stejnopis odpovídá geometrickému plánu v elektronické podobě uloženému v dokumentaci katastrálního úřadu.
Vyhotovitel: <b>Houdek spol. s r.o.</b> <b>Ještědská 103/85</b> <b>460 08 Liberec 8</b>		<b>Ověření stejnopisu geometrického plánu v listinné podobě.</b>
Číslo plánu: <b>707-139/2017</b>		
Okres: <b>Liberec</b>		
Obec: <b>Chrastava</b>		
Kat. území: <b>Horní Chrastava</b>		
Mapový list: <b>Liberec 7-3/42</b>		
Dosavadním vlastníkům pozemků byla poskytnuta možnost seznámit se v terénu s průběhem navrhovaných nových hranic, které byly označeny předepsaným způsobem.		

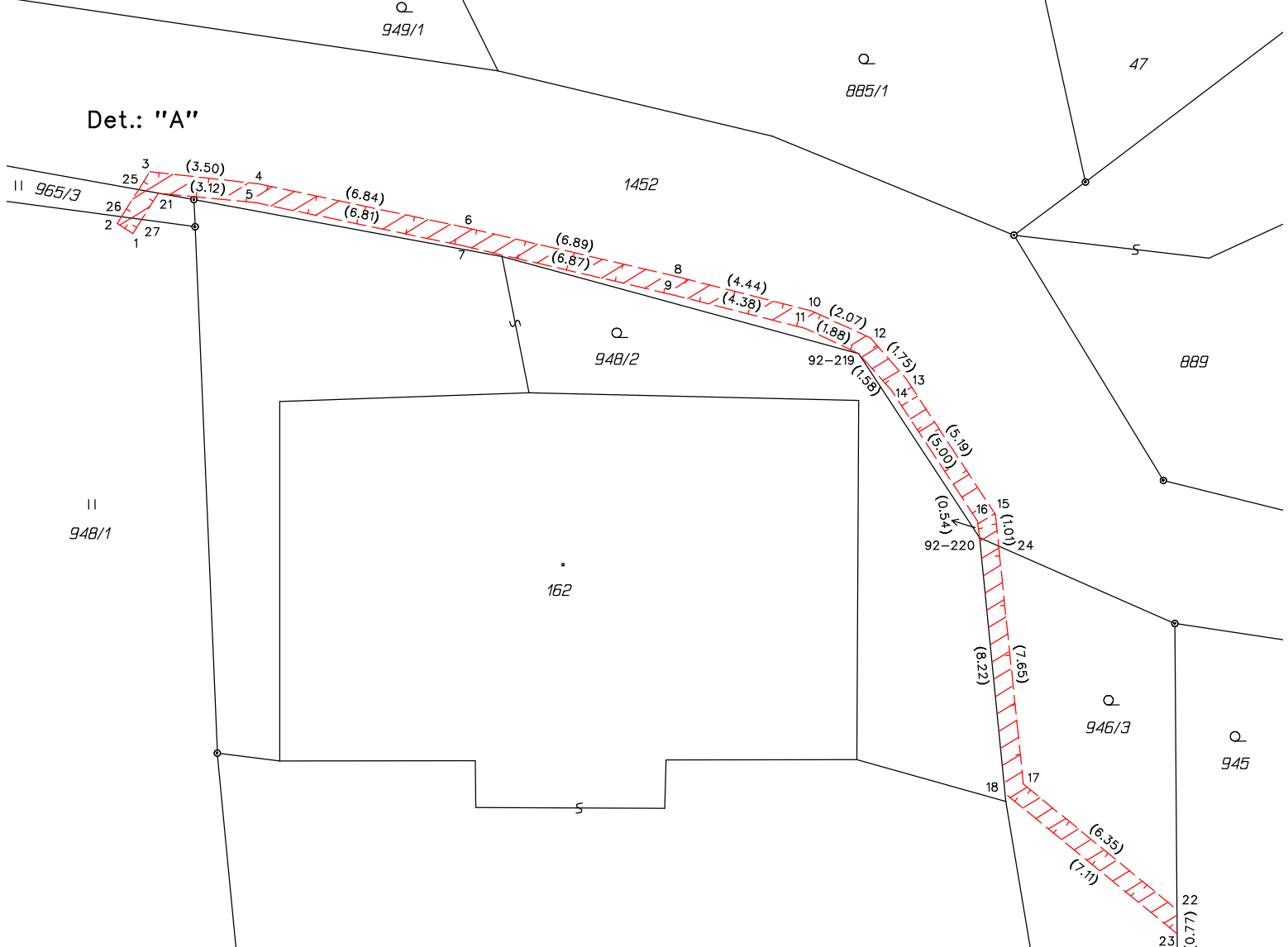

Seznam souřadnic (S-JTSK)

Č.bodu	Souřadnice pro zápis do KN		Poznámka
	Y	X	
92-219	692691.54	967284.50	4
92-220	692687.67	967290.40	4
1	692714.76	967280.66	3
2	692715.26	967280.34	3
3	692714.22	967278.68	3
4	692710.74	967279.07	3
5	692710.84	967279.67	3
6	692704.05	967280.48	3
7	692704.17	967281.06	3
8	692697.34	967282.04	3
9	692697.48	967282.62	3
10	692693.04	967283.14	3
11	692693.24	967283.70	3
12	692691.16	967284.00	3
13	692690.01	967285.32	3
14	692690.49	967285.68	3
15	692687.16	967289.66	3
16	692687.74	967289.86	3
17	692686.27	967298.28	3
18	692686.86	967298.58	4
21	692713.95	967279.37	4
22	692681.35	967302.30	4
23	692681.35	967303.07	4
24	692687.06	967290.67	4
25	692714.58	967279.25	4
26	692715.13	967280.12	4
27	692714.48	967280.21	4

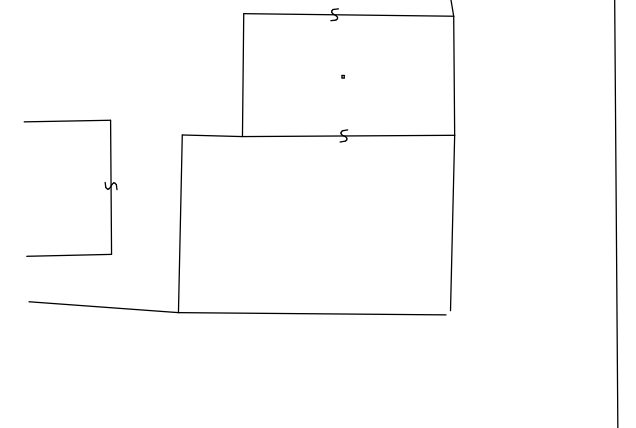

Detail : "A"

